



# МИНИСТЕРСТВО ФИНАНСОВ РОССИЙСКОЙ ФЕДЕРАЦИИ

(МИНФИН РОССИИ)

## ПРИКАЗ

09.08.2013

№ 77н

Об утверждении образца знака «Сервисное обслуживание»

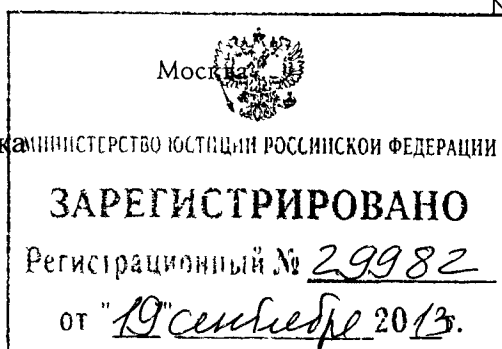

В соответствии с пунктом 7 Положения о регистрации и применении контрольно-кассовой техники, используемой организациями и индивидуальными предпринимателями, утвержденного постановлением Правительства Российской Федерации от 23 июля 2007 г. № 470 (Собрание законодательства Российской Федерации, 2007, № 31, ст. 4089; 2008, № 24, ст. 2869), приказываю:

1. Утвердить прилагаемый образец знака «Сервисное обслуживание».
2. Признать утратившим силу приказ Министерства финансов Российской Федерации от 18 декабря 2007 г. № 135н «Об утверждении образца знака «Сервисное обслуживание» (зарегистрирован в Министерстве юстиции Российской Федерации 21 января 2008 г. регистрационный № 10930; Бюллетень нормативных актов федеральных органов исполнительной власти, 2008, № 6).
3. Установить, что настоящий приказ вступает в силу по истечении трех месяцев со дня его официального опубликования.

ВРИО Министра



С.Д. Шаталов

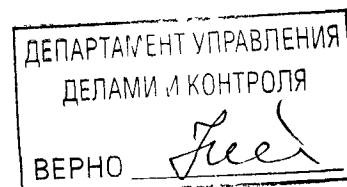

от « 9 » августа 2013 г. № 77н

### Образец знака «Сервисное обслуживание»



### Описание элементов знака «Сервисное обслуживание»

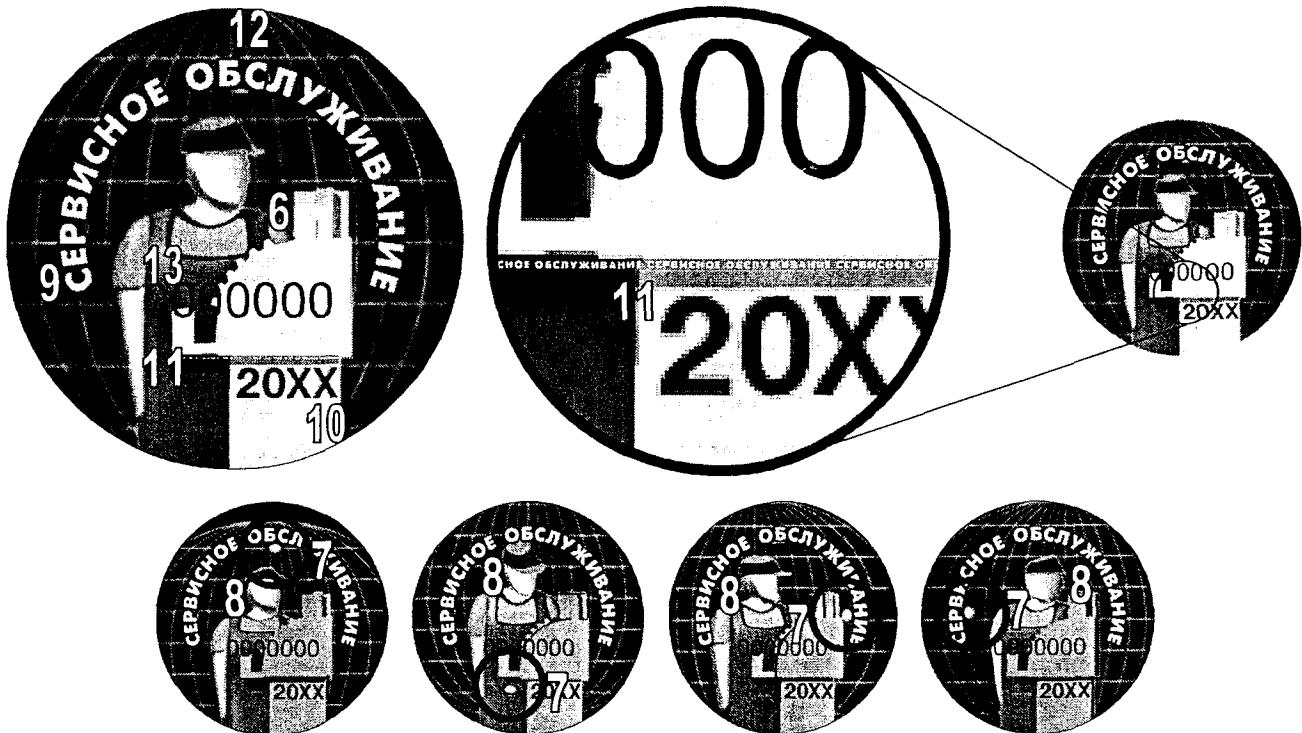

1. Знак «Сервисное обслуживание» представляет собой объемное голографическое изображение на саморазрушающейся основе, выполненное на фотополимерной пленке.
2. Диаметр знака 30,2 мм.
3. Верхний слой - прозрачная защитная (лавсановая) пленка.
4. Средний слой - специальная фотополимерная пленка, формирующая трехмерное изображение.
5. Подложка - специальный клеевой слой, обеспечивающий разрушение знака при попытке отклеивания.

6. Трехмерное изображение человека и кассового аппарата, выполненное гравированием на металлизированной основе.

7. Параллакс – четыре трехмерные точки, расположенные вокруг трехмерной модели кассового аппарата, каждая из которой видима под определенным углом зрения.

8. Трехмерное изображение головы человека поворачивается при различных углах зрения.

9. Двухканальное изображение – текст «СЕРВИСНОЕ ОБСЛУЖИВАНИЕ», выполненный по дуге.

10. Двухканальное изображение – год выпуска знака.

11. Микротекст - повторяющийся текст «СЕРВИСНОЕ ОБСЛУЖИВАНИЕ».

12. Фон знака, выполненный в виде сетки земного шара.

13. Сквозная нумерация знака состоит из 7 цифр, нанесенных термотрансферным способом.