



ФЕДЕРАЛЬНАЯ СЛУЖБА ПО ТАРИФАМ  
(ФСТ РОССИИ)

МИНИСТЕРСТВО ЮСТИЦИИ РОССИЙСКОЙ ФЕДЕРАЦИИ

ЗАРЕГИСТРИРОВАНО  
Регистрационный № 22591

от "13" декабря 2011 г.

## П Р И К А З

от «17» ноября 2011 г.

№ 273-э/2

г. Москва

### Об утверждении тарифов на услуги по транспортировке газа по газораспределительным сетям и размера платы за снабженческо-сбытовые услуги, оказываемые конечным потребителям поставщиками газа, на территории Калужской области

На основании Положения о Федеральной службе по тарифам, утвержденного постановлением Правительства Российской Федерации от 30 июня 2004 года № 332 (Собрание законодательства Российской Федерации, 2004, № 29, ст. 3049; 2006, № 3, ст. 301; № 23, ст. 2522; № 48, ст. 5032; № 50, ст. 5354; 2007, № 16, ст. 1912; № 25, ст. 3039; № 32, ст. 4145; 2008, № 7, ст. 597; № 17, ст. 1897; № 23, ст. 2719; № 38, ст. 4309; № 46, ст. 5337; 2009, № 1, ст. 142; № 3, ст. 378; № 6, ст. 738; № 9, ст. 1119; № 18 (часть 2), ст. 2249; № 33, ст. 4086; 2010, № 9, ст. 960; № 13, ст. 1514; № 25, ст. 3169; № 26, ст. 3350; № 30, ст. 4096; № 45, ст. 5851; 2011, № 14, ст. 1935; № 32, ст. 4831), а также в соответствии с Методическими указаниями по регулированию тарифов на услуги по транспортировке газа по газораспределительным сетям, утвержденными приказом ФСТ России от 15 декабря 2009 года № 411-э/7 (зарегистрирован Минюстом России 27 января 2010 года, регистрационный № 16076), Методическими указаниями по регулированию размера платы за снабженческо-сбытовые услуги, оказываемые конечным потребителям поставщиками газа, утвержденными приказом ФСТ России от 15 декабря 2009 года № 412-э/8 (зарегистрирован Минюстом России 29 января 2010 года, регистрационный № 16159), **п р и к а з ы в а ю:**

1. Утвердить с 1 июля 2012 года:

- тарифы на услуги по транспортировке газа по газораспределительным сетям ОАО «Калугаоблгаз» на территории Калужской области согласно приложению 1;

- тарифы на услуги по транспортировке газа по газораспределительным сетям ОАО «Малоярославецмежрайгаз» на территории Калужской области согласно приложению 2;

- тарифы на услуги по транспортировке газа по газораспределительным сетям ОАО «Обнинскгоргаз» на территории Калужской области согласно приложению 3;

- тарифы на услуги по транспортировке газа по газораспределительным сетям ЗАО работников «Народное предприятие «Жуковмежрайгаз» на территории Калужской области согласно приложению 4;

- тарифы на услуги по транспортировке газа по газораспределительным сетям ОАО «Боровский завод радиотехнологического оснащения» на территории Калужской области согласно приложению 5;

- размер платы за снабженческо-сбытовые услуги, оказываемые конечным потребителям газа ООО «Газпром межрегионгаз Калуга», на территории Калужской области согласно приложению 6.

2. Тарифы на услуги по транспортировке газа по газораспределительным сетям и размер платы за снабженческо-сбытовые услуги, утвержденные настоящим приказом, учитываются при формировании цен на газ для конечных потребителей, в том числе при формировании розничных цен на газ, реализуемый населению.

3. Настоящий приказ вступает в силу в установленном порядке.

Руководитель Федеральной  
службы по тарифам



С. Новиков

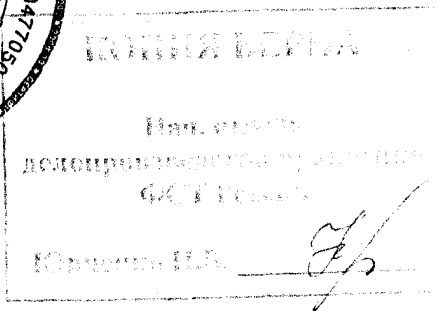

приложение 1  
к приказу Федеральной  
службы по тарифам  
от «17» ноября 2011 г. № 273-э/2

**Тарифы на услуги по транспортировке газа по газораспределительным сетям  
ОАО «Калугаоблгаз» на территории Калужской области**

Наименование газораспределительной организации	Тарифы на услуги по транспортировке газа по газораспределительным сетям (руб./1000 м <sup>3</sup> ) по группам потребителей с объемом потребления газа (млн. м <sup>3</sup> /год)						население	
	свыше 500	от 100 до 500 включительно	от 10 до 100 включительно	от 1 до 10 включительно	от 0,1 до 1 включительно	от 0,01 до 0,1 включительно		до 0,01 включительно
<b>ОАО «Калугаоблгаз»</b>	160,13	480,40	656,55	912,76	920,77	928,78	936,78	
Для конечных потребителей (объемов газа), отнесенных к другой группе в связи с изменением с 1 января 2009 года подходов к отнесению (переходом на отнесение конечных потребителей исходя из объемов потребления газа отдельно по точкам подключения сетей конечного потребителя к газораспределительным сетям)								
в т.ч. для ранее числившихся в группе с объемом потребления газа свыше 100 млн.м <sup>3</sup>		540,00	545,00	550,00	560,00	570,00	1061,30	
в т.ч. для ранее числившихся в группе с объемом потребления газа от 10 до 100 млн.м <sup>3</sup> включительно			760,00	770,00	780,00	790,00		

приложение 2  
к приказу Федеральной  
службы по тарифам  
от «17» ноября 2011 г. № 273-э/2

**Тарифы на услуги по транспортировке газа по газораспределительным сетям  
ОАО «Малоярославецгаз» на территории Калужской области**

Наименование газораспределительной организации	Тарифы на услуги по транспортировке газа по газораспределительным сетям (руб./1000 м <sup>3</sup> ) по группам потребителей с объемом потребления газа (млн. м <sup>3</sup> /год)							Тариф на услуги по транспорти- ровке газа в транзитном потоке (руб./1000 м <sup>3</sup> )	
	свыше 500	от 100 до 500 включительно	от 10 до 100 включительно	от 1 до 10 включительно	от 0,1 до 1 включительно	от 0,01 до 0,1 включительно	до 0,01 включительно		население
<b>ОАО «Малоярославецгаз»</b>	94,41	188,82	377,63	566,45	632,53	764,70	826,07	859,50	31,57

приложение 3  
к приказу Федеральной  
службы по тарифам  
от «17» ноября 2011 г. № 273-э/2

**Тарифы на услуги по транспортировке газа по газораспределительным сетям  
ОАО «Обнинскгоргаз» на территории Калужской области**

Наименование газораспределительной организации	Тарифы на услуги по транспортировке газа по газораспределительным сетям (руб./1000 м <sup>3</sup> ) по группам потребителей с объемом потребления газа (млн. м <sup>3</sup> /год)						население	
	свыше 500	от 100 до 500 включительно	от 10 до 100 включительно	от 1 до 10 включительно	от 0,1 до 1 включительно	от 0,01 до 0,1 включительно		до 0,01 включительно
<b>ОАО «Обнинскгоргаз»</b>	55,32	138,29	222,09	309,77	342,96	363,32	370,62	412,91

(без НДС)

приложение 4  
к приказу Федеральной  
службы по тарифам  
от «17» ноября 2011 г. № 273-э/2

**Тарифы на услуги по транспортировке газа по газораспределительным сетям  
ЗАО работников «Народное предприятие «Жуковмежрайгаз»  
на территории Калужской области**

Наименование газораспределительной организации	Тарифы на услуги по транспортировке газа по газораспределительным сетям (руб./1000 м <sup>3</sup> ) по группам потребителей с объемом потребления газа (млн. м <sup>3</sup> /год)						Тариф на услуги по транспортировке газа в транзитном потоке (руб./1000 м <sup>3</sup> )		
	свыше 500	от 100 до 500 включительно	от 10 до 100 включительно	от 1 до 10 включительно	от 0,1 до 1 включительно	от 0,01 до 0,1 включительно		до 0,01 включительно	
<b>ЗАО работников «Народное предприятие «Жуковмежрайгаз»</b>	48,36	72,55	193,46	290,18	386,91	483,64	556,19	675,22	56,14

приложение 5  
к приказу Федеральной  
службы по тарифам  
от «17» ноября 2011 г. № 273-э/2

**Тарифы на услуги по транспортировке газа по газораспределительным сетям  
ОАО «Боровский завод радиотехнологического оснащения»  
на территории Калужской области**

Наименование газораспределительной организации	Тарифы на услуги по транспортировке газа по газораспределительным сетям (руб./1000 м <sup>3</sup> ) по группам потребителей с объемом потребления газа (млн. м <sup>3</sup> /год)							Тариф на услуги по транспортировке газа в транзитном потоке (руб./1000 м <sup>3</sup> )	
	свыше 500	от 100 до 500 включительно	от 10 до 100 включительно	от 1 до 10 включительно	от 0,1 до 1 включительно	от 0,01 до 0,1 включительно	до 0,01 включительно		население
<b>ОАО «Боровский завод радиотехнологического оснащения»</b>	85,07	170,14	340,28	467,89	552,96	765,63	1063,38	1106,03	343,91

приложение 6  
к приказу Федеральной  
службы по тарифам  
от «17» ноября 2011 г. № 273-э/2

**Размер платы за снабженческо-сбытовые услуги, оказываемые конечным потребителям газа  
ООО «Газпром межрегионгаз Калуга», на территории Калужской области**

Наименование поставщика газа	Размер платы за снабженческо-сбытовые услуги (руб./1000 м <sup>3</sup> ) по группам потребителей с объемом потребления газа (млн. м <sup>3</sup> /год)								население (без НДС)
	свыше 500	от 100 до 500 включительно	от 10 до 100 включительно	от 1 до 10 включительно	от 0,1 до 1 включительно	от 0,01 до 0,1 включительно	до 0,01 включительно		
ООО «Газпром межрегионгаз Калуга»	145,61	145,61	153,97	169,71	170,22	171,08	171,94		202,31