



**МИНИСТЕРСТВО ТРАНСПОРТА РОССИЙСКОЙ ФЕДЕРАЦИИ
ФЕДЕРАЛЬНОЕ АГЕНТСТВО ВОЗДУШНОГО ТРАНСПОРТА**

(РОСАВИАЦИЯ)

МИНИСТЕРСТВО ЮСТИЦИИ РОССИЙСКОЙ ФЕДЕРАЦИИ

ПРИКАЗ

ЗАРЕГИСТРИРОВАНО

3 марта 2025 г.

Москва

Регистрационный № 81750

№ 155-П

от "4" апреля 2025 г.

О внесении изменений в приаэродромную территорию аэродрома гражданской авиации Салехард, установленную приказом Федерального агентства воздушного транспорта от 28 июля 2023 г. № 596-П

В соответствии со статьей 47 Воздушного кодекса Российской Федерации, подпунктом «в» пункта 2 и пунктом 13 Положения о приаэродромной территории, утвержденного постановлением Правительства Российской Федерации от 2 декабря 2017 г. № 1460, п р и к а з ы в а ю:

Внести изменения в приаэродромную территорию аэродрома гражданской авиации Салехард, установленную приказом Федерального агентства воздушного транспорта от 28 июля 2023 г. № 596-П (зарегистрирован Министерством юстиции Российской Федерации 29 августа 2023 г., регистрационный № 74995), согласно прилагаемому перечню.

Руководитель

Д.В. Ядров

Приложение
к приказу Росавиации
от 3 мая 2023 № 155-17

**Перечень изменений, вносимых в приаэродромную территорию
аэродрома гражданской авиации Салехард,
установленную приказом Федерального агентства воздушного транспорта
от 28 июля 2023 г. № 596-П**

1. В пункте 4:

1) подпункт 4.5 изложить в следующей редакции:

«4.5. Графическое изображение границ приаэродромной территории аэродрома гражданской авиации Салехард приведено на схеме 1.»;

2) схему 1, содержащуюся в подпункте 4.5, изложить в следующей редакции:

«Схема 1

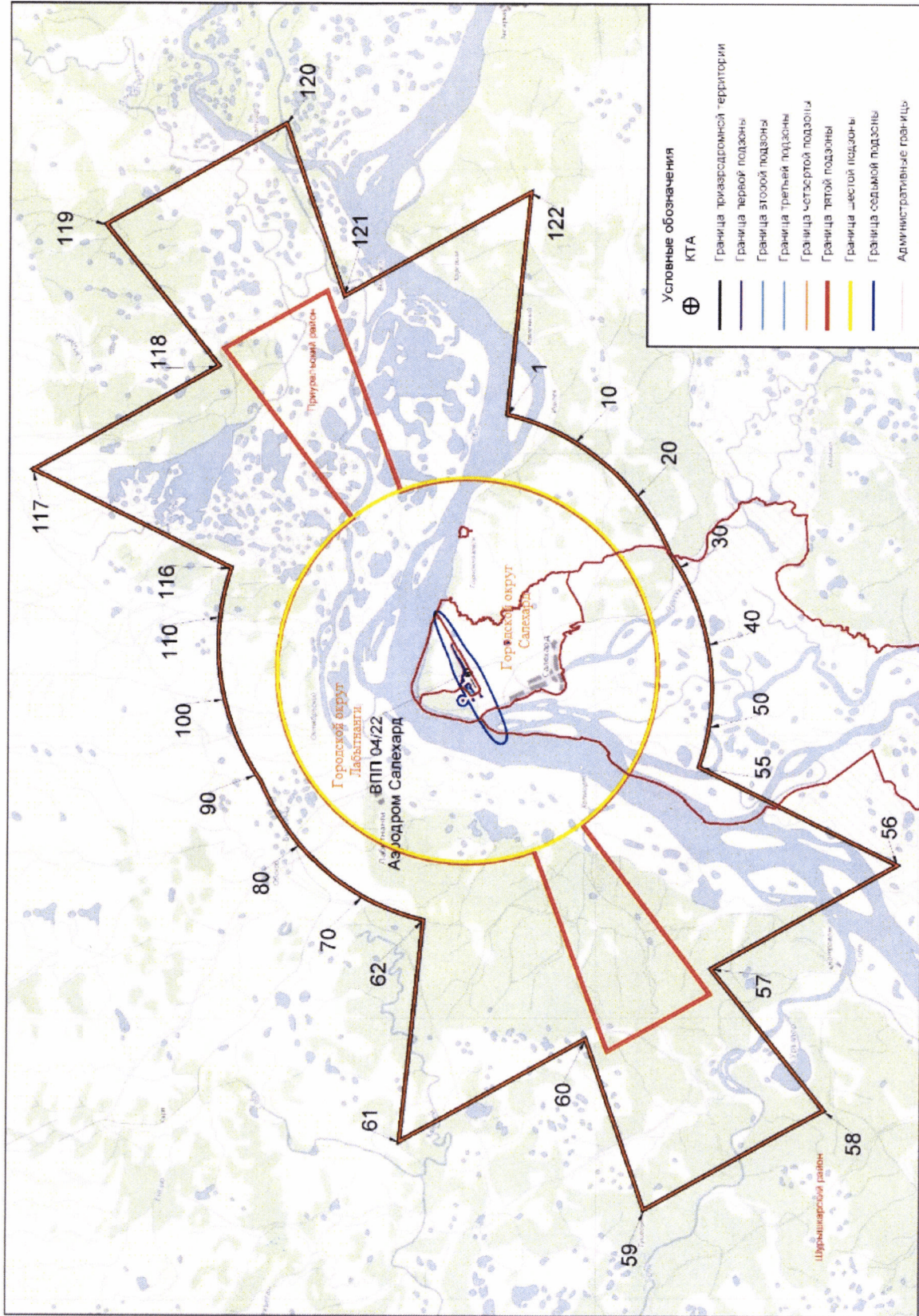

»;

3) схему 1.1, содержащуюся в подпункте 4.5, исключить;

2. В пункте 5:

1) таблицу 2.1 подпункта 5.2 изложить в следующей редакции:

«

Обозначение характерных точек границ	Координаты МСК-89	
	X	Y
Контур 1		
1	1577325,04	2522649,81
2	1577365,40	2522700,72
3	1577376,28	2522717,36
4	1577430,77	2522799,15
5	1577380,13	2522822,90
6	1577369,21	2522820,49
7	1577341,96	2522785,12
8	1577346,76	2522777,06
9	1577292,51	2522682,08
1	1577325,04	2522649,81
Контур 2		
10	1576730,25	2522951,72
11	1576758,28	2522971,98
12	1576771,65	2522988,12
13	1576739,42	2523006,80
14	1576752,74	2523030,47
15	1576745,42	2523027,69
16	1576728,73	2523012,97
17	1576723,25	2523002,87
18	1576716,40	2523006,80
19	1576718,33	2523010,07
20	1576722,69	2523007,64
21	1576726,80	2523015,44
22	1576743,42	2523029,76
23	1576752,12	2523033,06
24	1576753,08	2523032,50
25	1576911,30	2523318,45
26	1576901,94	2523324,50
27	1576744,23	2523037,65
28	1576726,25	2523021,06
29	1576721,16	2523019,21
30	1576697,79	2523032,05
31	1576670,08	2522984,15
10	1576730,25	2522951,72
Контур 3		
32	1578221,71	2522634,51

33	1578217,48	2522705,97
34	1578209,82	2522731,54
35	1578195,45	2522732,12
36	1578154,45	2522731,40
37	1578118,98	2522727,01
38	1578134,50	2522631,68
39	1578150,65	2522615,97
40	1578209,67	2522626,98
32	1578221,71	2522634,51
Контур 4		
Внешняя граница		
41	1577167,46	2523189,18
42	1577612,73	2523670,09
43	1577612,93	2523670,28
44	1577598,51	2523683,26
45	1577601,54	2523686,52
46	1577594,94	2523692,64
47	1577587,45	2523885,14
48	1577675,03	2523982,43
49	1577763,64	2523957,50
50	1577790,35	2523987,17
51	1577812,53	2523967,24
52	1577819,37	2523974,85
53	1577828,00	2523967,09
54	1577821,17	2523959,48
55	1577844,80	2523938,25
56	1577851,61	2523945,83
57	1577860,29	2523938,02
58	1577853,49	2523930,45
59	1577877,07	2523909,27
60	1577883,85	2523916,81
61	1577892,57	2523908,96
62	1577885,80	2523901,42
63	1577909,34	2523880,28
64	1577916,09	2523887,79
65	1577924,86	2523879,89
66	1577918,12	2523872,39
67	1577941,61	2523851,29
68	1577948,33	2523858,77
69	1577957,15	2523850,83

70	1577950,44	2523843,36
71	1577969,95	2523825,83
72	1577949,29	2523802,88
73	1577922,12	2523827,34
74	1577914,48	2523826,94
75	1577905,93	2523817,45
76	1577910,92	2523812,96
77	1577916,23	2523819,06
78	1577958,63	2523780,73
79	1577889,03	2523703,90
80	1577847,66	2523658,23
81	1577848,01	2523655,09
82	1577865,60	2523638,71
83	1577875,79	2523629,73
84	1577870,58	2523624,13
85	1577864,57	2523615,41
86	1577885,32	2523597,80
87	1577917,08	2523569,93
88	1577916,74	2523558,05
89	1577919,62	2523555,53
90	1577959,41	2523526,95
91	1577978,19	2523513,49
92	1577978,23	2523513,53
93	1577980,02	2523512,27
94	1578011,30	2523539,13
95	1578048,29	2523582,26
96	1578071,98	2523599,08
97	1578036,66	2523631,06
98	1578038,06	2523638,78
99	1578073,35	2523680,12
100	1578114,70	2523655,75
101	1578115,00	2523655,61
102	1578128,60	2523671,04
103	1578142,67	2523686,50
104	1578158,05	2523673,69
105	1578178,44	2523658,51
106	1578184,11	2523657,69
107	1578220,03	2523699,39
108	1578248,57	2523732,05
109	1578269,72	2523756,27
110	1578402,89	2523908,45
111	1578414,43	2523921,93
112	1578311,24	2524017,10
113	1578225,95	2524094,24
114	1578086,32	2524207,20
115	1578134,47	2524296,18
116	1578142,41	2524306,03

117	1578144,96	2524308,08
118	1578251,98	2524504,39
119	1578252,30	2524518,60
120	1578250,89	2524525,16
121	1578249,56	2524531,78
122	1578246,90	2524538,60
123	1578244,37	2524545,31
124	1578209,64	2524605,34
125	1578207,91	2524607,84
126	1578194,20	2524622,83
127	1578189,12	2524626,21
128	1578181,74	2524632,21
129	1578180,85	2524631,13
130	1578178,56	2524632,43
131	1578173,54	2524623,37
132	1578170,04	2524625,30
133	1578175,08	2524634,40
134	1577961,06	2524755,71
135	1577924,53	2524774,98
136	1577925,70	2524796,81
137	1578828,59	2526419,74
138	1578817,42	2526458,90
139	1578862,44	2526540,69
140	1578944,31	2526690,51
141	1579028,62	2526841,57
142	1579092,68	2526957,22
143	1579091,51	2526960,57
144	1579095,01	2526966,92
145	1579073,31	2527026,59
146	1579048,80	2527093,99
147	1579046,42	2527096,51
148	1579007,63	2527117,96
149	1578975,00	2527135,99
150	1578907,78	2527122,48
151	1578842,63	2527109,37
152	1578578,74	2526630,39
153	1578540,18	2526560,41
154	1578479,99	2526593,47
155	1578469,31	2526599,34
156	1577570,83	2524973,22
157	1577564,05	2524966,69
158	1577496,28	2524914,73
159	1577437,31	2524831,90
160	1577437,73	2524718,73
161	1577435,74	2524710,68
162	1577140,83	2524222,37
163	1577106,49	2524136,11

164	1576806,43	2523594,33
165	1576827,62	2523530,96
166	1576836,50	2523452,82
167	1576838,63	2523449,06
168	1576844,08	2523405,37
169	1576845,62	2523393,03
170	1576888,47	2523365,89
41	1577167,46	2523189,18
Внутренняя граница		
171	1577988,10	2523782,33
172	1577987,97	2523783,32
173	1578000,85	2523785,00
174	1578003,57	2523764,17
175	1577992,88	2523762,78
176	1577992,39	2523763,72
177	1577989,90	2523768,44
171	1577988,10	2523782,33
Контур 5		
178	1578236,41	2524140,65
179	1578291,93	2524232,72
180	1578273,62	2524242,19
181	1578257,72	2524255,29
182	1578252,16	2524261,34
183	1578241,41	2524267,28
184	1578171,92	2524191,16
178	1578236,41	2524140,65
Контур 6		
185	1580177,74	2529093,19
186	1580193,74	2529121,06
187	1580206,81	2529145,37
188	1580170,01	2529165,93
189	1580106,19	2529200,24

190	1580100,71	2529202,72
191	1580097,75	2529198,02
192	1580082,16	2529169,04
193	1580073,09	2529150,72
194	1580101,27	2529134,53
195	1580133,52	2529117,01
196	1580145,29	2529139,72
197	1580150,87	2529137,05
198	1580154,21	2529135,34
199	1580152,90	2529132,82
200	1580149,56	2529134,53
201	1580139,96	2529113,20
202	1580161,22	2529101,67
185	1580177,74	2529093,19
Контур 7		
203	1574865,89	2527082,60
204	1574934,27	2527167,14
205	1574924,99	2527286,26
206	1574844,11	2527351,73
207	1574609,38	2527304,91
208	1574538,03	2527194,87
209	1574632,04	2527115,99
210	1574752,60	2527167,54
203	1574865,89	2527082,60
Контур 8		
211	1577922,30	2523483,34
212	1577942,19	2523498,49
213	1577934,51	2523508,67
214	1577914,62	2523493,51
211	1577922,30	2523483,34

»;

2) подпункт 5.3 изложить в следующей редакции:

«5.3. Кадастровые кварталы, в границах территорий которых полностью или частично расположена первая подзона приаэродромной территории аэродрома гражданской авиации Салехард: 89:08:040101, 89:08:070101, 89:08:050101.»;

3) подпункт 5.5 изложить в следующей редакции:

«5.5. Графическое изображение границ первой подзоны приаэродромной территории аэродрома гражданской авиации Салехард приведено на схеме 2.»;

4) схему 2 подпункта 5.5 изложить в следующей редакции:

«Схема 2



3. В пункте 6:

1) подпункт 6.2 изложить в следующей редакции:

«6.2. Перечень координат характерных точек границ второй подзоны приаэродромной территории аэродрома гражданской авиации Салехард приведен в таблице 2.2.

Таблица 2.2

Координаты МСК-89					
Обозначение характерных точек границ	X	Y			
Контур 1					
1	1577567,20	2523072,29			
2	1577617,91	2523138,56			
3	1577627,62	2523178,58			
4	1577626,03	2523326,47			
5	1577539,13	2523343,28			
6	1577392,43	2523328,06			
7	1577386,82	2523324,29			
8	1577379,90	2523067,33			
9	1577534,71	2523060,68			
1	1577567,20	2523072,29			
Контур 2					
10	1577881,86	2523486,25			
11	1577851,27	2523507,05			
12	1577841,98	2523493,39			
13	1577854,43	2523484,93			
14	1577843,17	2523468,37			
15	1577861,32	2523456,03			
10	1577881,86	2523486,25			
Контур 3					
16	1577806,63	2523504,92			
17	1577825,99	2523529,96			
18	1577809,89	2523541,92			
19	1577810,03	2523542,10			
20	1577810,65	2523542,90			
21	1577804,64	2523547,27			
22	1577799,84	2523541,15			
23	1577799,21	2523540,35			
24	1577797,15	2523537,74			
25	1577798,25	2523536,94			
26	1577799,53	2523536,01			
27	1577803,22	2523533,34			
28	1577803,71	2523533,97			
29	1577803,84	2523533,87			
30	1577790,69	2523516,82			
16	1577806,63	2523504,92			
Контур 4					
31	1577764,31	2523523,52			
32	1577773,23	2523534,47			
33	1577785,28	2523550,19			
34	1577800,57	2523570,12			
35	1577774,63	2523591,54			
36	1577768,89	2523595,83			
37	1577735,81	2523548,63			
38	1577746,59	2523536,94			
31	1577764,31	2523523,52			
Контур 5					
39	1577622,16	2523621,26			
40	1577696,14	2523700,91			
41	1577704,74	2523710,12			
42	1577735,63	2523682,32			
43	1577801,46	2523755,45			
44	1577802,56	2523756,11			
45	1577806,88	2523757,21			
46	1577809,14	2523756,41			
47	1577829,78	2523737,83			
48	1577816,73	2523723,33			
49	1577832,34	2523709,28			
50	1577846,72	2523725,26			
51	1577836,53	2523734,37			
52	1577899,50	2523804,33			
53	1577902,81	2523801,42			
54	1577912,18	2523811,83			
55	1577905,93	2523817,45			
56	1577914,48	2523826,94			

57	1577922,12	2523827,34
58	1577949,29	2523802,88
59	1577969,95	2523825,83
60	1577950,44	2523843,36
61	1577957,15	2523850,83
62	1577948,33	2523858,77
63	1577941,61	2523851,29
64	1577918,12	2523872,39
65	1577924,86	2523879,89
66	1577916,09	2523887,79
67	1577909,34	2523880,28
68	1577885,80	2523901,42
69	1577892,57	2523908,96
70	1577883,85	2523916,81
71	1577877,07	2523909,27
72	1577853,49	2523930,45
73	1577860,29	2523938,02
74	1577851,61	2523945,83
75	1577844,80	2523938,25
76	1577821,17	2523959,48
77	1577828,00	2523967,09
78	1577819,37	2523974,85
79	1577812,53	2523967,24
80	1577790,35	2523987,17
81	1577763,64	2523957,50
82	1577675,03	2523982,43
83	1577587,45	2523885,14
84	1577594,94	2523692,64

85	1577601,54	2523686,52
86	1577598,51	2523683,26
87	1577629,37	2523655,48
88	1577608,78	2523633,31
39	1577622,16	2523621,26
Контур 6		
89	1578071,98	2523599,08
90	1578080,41	2523604,24
91	1578092,78	2523611,06
92	1578106,14	2523620,19
93	1578120,20	2523626,34
94	1578100,88	2523639,63
95	1578114,70	2523655,75
96	1578073,35	2523680,12
97	1578038,06	2523638,78
98	1578036,66	2523631,06
89	1578071,98	2523599,08
Контур 7		
99	1578003,57	2523764,17
100	1578000,85	2523785,00
101	1577987,97	2523783,32
102	1577988,10	2523782,33
103	1577989,90	2523768,44
104	1577992,39	2523763,72
105	1577992,88	2523762,78
99	1578003,57	2523764,17

»;

2) дополнить подпунктом 6.3 следующего содержания:

«6.3. Муниципальное образование, в границах территории которого расположена вторая подзона приаэродромной территории аэродрома гражданской авиации Салехард: городской округ город Салехард.»;

3) дополнить подпунктом 6.4 следующего содержания:

«6.4. Кадастровый квартал, в границах территории которого расположена вторая подзона приаэродромной территории аэродрома гражданской авиации Салехард: 89:08:050101.»;



4) дополнить подпунктом 6.5 следующего содержания:

«6.5. Графическое изображение границ второй подзоны приаэродромной территории аэродрома гражданской авиации Салехард приведено на схеме 2.1».

«Схема 2.1



Условные обозначения

- 1  Границы второй подзоны с номером характерной точки
-  Границы земельных участков
-  Граница муниципального образования и населенного пункта

».

4. Пункт 4, предусмотренный в таблице, содержащейся в подпункте 12.5 пункта 12, изложить в следующей редакции:

«4. При невозможности соблюдения ограничений, предусмотренных пунктом 3 настоящей таблицы, размещение опасных производственных объектов должно выполняться на основании обоснования безопасности опасного производственного объекта, разрабатываемого на основании Федерального закона № 116-ФЗ.»