

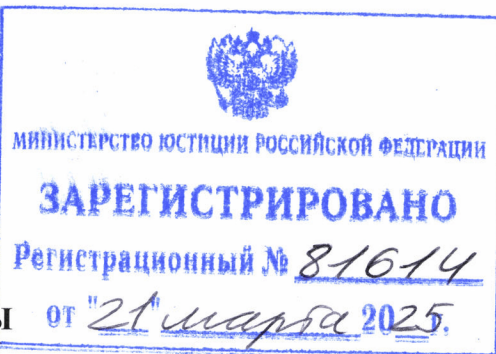

МИНИСТЕРСТВО КУЛЬТУРЫ
РОССИЙСКОЙ ФЕДЕРАЦИИ



ПРИКАЗ

от 23 декабря 2024 г.

Москва

№ 2671

**О внесении изменений в приложение № 2 к приказу
Министерства культуры Российской Федерации от 7 сентября 2017 г.
№ 1497 «О включении выявленного объекта культурного
наследия – достопримечательное место «Религиозно-историческое место:
Русская Палестина» (Московская область, Истринский район) в единый
государственный реестр объектов культурного наследия (памятников
истории и культуры) народов Российской Федерации в качестве объекта
культурного наследия федерального значения, а также об утверждении
границ, требований к осуществлению деятельности и градостроительным
регламентам в границах его территории»**

В соответствии с пунктом 5 статьи 3.1 и подпунктом 1 пункта 3 статьи 5.1 Федерального закона от 25 июня 2002 г. № 73-ФЗ «Об объектах культурного наследия (памятниках истории и культуры) народов Российской Федерации», пунктом 1 и подпунктом 5.2.29 пункта 5 Положения о Министерстве культуры Российской Федерации, утвержденного постановлением Правительства Российской Федерации от 20 июля 2011 г. № 590, п р и к а з ы в а ю:

1. Внести изменения в приложение № 2 к приказу Министерства культуры Российской Федерации от 7 сентября 2017 г. № 1497 «О включении выявленного объекта культурного наследия – достопримечательное место «Религиозно-историческое место: Русская Палестина» (Московская область, Истринский район) в единый государственный реестр объектов культурного наследия (памятников истории и культуры) народов Российской Федерации в качестве объекта культурного наследия федерального значения, а также об утверждении границ, требований к осуществлению деятельности и градостроительным регламентам в границах его территории»

(зарегистрирован Министерством юстиции Российской Федерации 4 октября 2017 г., регистрационный № 48413) с изменениями, внесенными приказами Министерства культуры Российской Федерации от 9 июля 2019 г. № 951 (зарегистрирован Министерством юстиции Российской Федерации 16 сентября 2019 г., регистрационный № 55934), от 21 января 2021 г. № 79 (зарегистрирован Министерством юстиции Российской Федерации 6 апреля 2021 г., регистрационный № 63012), согласно приложению к настоящему приказу.

2. Контроль за исполнением настоящего приказа возложить на заместителя Министра культуры Российской Федерации, курирующего деятельность Департамента государственной охраны культурного наследия.

Министр



О.Б.Любимова

Приложение
к приказу Министерства культуры
Российской Федерации
от «23» декабря 2024 г. № 2671

Изменения, вносимые в приложение № 2 к приказу Министерства культуры Российской Федерации от 7 сентября 2017 г. № 1497 «О включении выявленного объекта культурного наследия – достопримечательное место «Религиозно-историческое место: Русская Палестина» (Московская область, Истринский район) в единый государственный реестр объектов культурного наследия (памятников истории и культуры) народов Российской Федерации в качестве объекта культурного наследия федерального значения, а также об утверждении границ, требований к осуществлению деятельности и градостроительным регламентам в границах его территории»

1. Подпункт 3.10 пункта 3 изложить в следующей редакции:
«3.10. размещение пожароопасных и взрывоопасных объектов, за исключением зданий и сооружений, конструкция которых не допускает распространение взрывных волн и пожара за пределы зданий и сооружений и имеет дополнительные меры противопожарной безопасности;».
2. Пункт 81 изложить в следующей редакции:
«81. Режим Р-5 подразделяется на 13 регламентных участков: Р-5-1, Р-5-2, Р-5-3, Р-5-4, Р-5-5, Р-5-6, Р-5-7, Р-5-8, Р-5-9, Р-5-10, Р-5-11, Р-5-12, Р-5-13.».
3. Дополнить пунктом 96 (2) следующего содержания:
«96 (2). В границах регламентного участка Р-5-13 разрешается:
96 (2).1. реорганизация промышленной территории с изменением функционального назначения участка;
96 (2).2. размещение объектов научно-исследовательского центра.».
4. Дополнить пунктом 96 (3) следующего содержания:
«96 (3). Предельные параметры разрешенного строительства (реконструкции) и требования к строительным материалам для регламентного участка Р-5-13:
96 (3).1. высота до 60 м;
96 (3).2. материал отделки фасадов – бетон, светоотражающие облицовочные панели, стекло, натуральный и (или) искусственный камень, сэндвич-панели, фиброцементные панели, композитные панели.».
5. Изложить карту (схему) требований к осуществляемой деятельности и градостроительным регламентам в границах территории объекта культурного наследия федерального значения – достопримечательное место «Религиозно-историческое место: Русская Палестина» согласно приложению № 1 к настоящему приложению.

6. Изложить карту (схему) требований к осуществляемой деятельности и градостроительным регламентам в границах территории объекта культурного наследия федерального значения – достопримечательное место «Религиозно-историческое место: Русская Палестина» (схема разбивки на листы) согласно приложению № 2 к настоящему приложению.

7. Изложить лист № 11, лист № 12, лист № 21, лист № 22 раздела «Карта (схема) требований к осуществляемой деятельности и градостроительным регламентам в границах территории объекта культурного наследия федерального значения – достопримечательное место «Религиозно-историческое место: Русская Палестина» (схема разбивки на листы) согласно приложению № 2 к настоящему приложению.

8. Координаты характерных (поворотных) точек регламентного участка Р-3-6 раздела «Координаты характерных (поворотных) точек к карте (схеме) требований к осуществлению деятельности и градостроительным регламентам в границах территории объекта культурного наследия – достопримечательное место «Религиозно-историческое место: Русская Палестина» изложить в следующей редакции:

«		
Р-3-6		
1	487566.00	1333258.34
2	487657.40	1333083.00
3	487771.20	1332883.10
4	487827.50	1332920.40
5	488010.40	1332956.70
6	488105.90	1333055.70
7	488254.20	1333048.70
8	488462.50	1333105.70
9	488671.90	1333028.60
10	489145.90	1333141.60
11	489342.20	1333345.80
12	489748.30	1333231.10
13	489816.70	1333193.80
14	489954.60	1333158.90
15	490066.80	1333007.60
16	490021.20	1332780.00
17	489972.20	1332544.00
18	490205.90	1332518.50
19	490201.40	1332376.00
20	490222.90	1332153.90
21	490295.90	1331964.40
22	490307.90	1331928.60
23	490408.90	1331957.60
24	490538.20	1331994.60
25	490747.40	1331989.70

26	490906.10	1331899.90
27	491104.20	1331956.90
28	491309.20	1331970.30
29	491440.70	1331978.90
30	491522.20	1332130.40
31	491512.50	1332234.70
32	491422.30	1332502.80
33	491461.40	1332643.90
34	491559.80	1332998.80
35	491806.00	1332943.60
36	491935.80	1333182.90
37	492016.30	1333341.40
38	491914.70	1333388.70
39	491864.70	1333472.80
40	491826.20	1333537.60
41	491868.90	1333635.30
42	491914.70	1333740.10
43	492001.40	1333842.60
44	491972.50	1333950.30
45	491884.00	1333931.90
46	491873.00	1333937.70
47	491748.20	1334000.30
48	491622.90	1334037.10
49	491567.10	1333983.70
50	491474.80	1333959.10
51	491434.50	1334041.50
52	491392.50	1334088.60
53	491365.10	1334120.20
54	491333.80	1334154.50
55	491236.60	1334182.20
56	491195.30	1334193.90
57	491200.60	1334253.50
58	490858.00	1334282.40
59	490806.90	1334278.90
60	490397.10	1334250.90
61	490255.20	1334172.00
62	490180.70	1334235.10
63	490166.70	1334452.40
64	490056.30	1334525.10
65	489919.60	1334465.60
66	489853.90	1334441.00
67	489761.00	1334277.20
68	489641.80	1334234.20
69	489581.40	1334321.00

70	489414.00	1334330.60
71	489450.80	1334410.40
72	489425.40	1334460.30
73	489255.90	1334488.40
74	489240.40	1333847.70
75	488962.00	1333754.20
76	488634.70	1333762.20
77	487925.30	1333813.10
78	487783.10	1333836.50
79	487770.41	1333801.13
80	487769.26	1333793.95
81	487736.10	1333694.71
82	487750.44	1333700.38
83	487783.52	1333651.78
84	487800.13	1333638.86
85	487831.66	1333590.99
86	487837.15	1333582.17
87	487919.75	1333588.90
88	487992.10	1333604.12
89	488052.47	1333772.72
90	488100.29	1333771.31
91	488091.72	1333774.53
92	488083.19	1333777.12
93	488075.97	1333778.16
94	488067.61	1333778.90
95	488050.17	1333779.30
96	488041.62	1333778.43
97	488031.65	1333779.28
98	488009.66	1333781.62
99	487990.62	1333783.65
100	487972.16	1333786.05
101	487956.15	1333788.55
102	487945.37	1333790.13
103	487946.27	1333796.86
104	487958.29	1333794.85
105	487972.55	1333792.20
106	487991.01	1333789.04
107	488010.60	1333787.63
108	488023.84	1333786.65
109	488031.82	1333786.09
110	488042.18	1333785.73
111	488050.50	1333784.76
112	488067.77	1333784.23

113	488076.18	1333783.34
114	488084.06	1333782.10
115	488093.98	1333780.77
116	488102.93	1333781.75
117	488113.46	1333783.70
118	488125.60	1333781.93
119	488133.92	1333778.66
120	488140.90	1333778.57
121	488145.44	1333778.80
122	488157.18	1333778.25
123	488176.54	1333777.48
124	488191.59	1333777.30
125	488208.68	1333776.33
126	488218.22	1333775.49
127	488234.44	1333772.96
128	488237.99	1333771.94
129	488241.65	1333770.42
130	488248.73	1333767.19
131	488263.34	1333760.59
132	488275.82	1333755.80
133	488285.86	1333753.29
134	488297.32	1333751.12
135	488313.72	1333749.43
136	488320.48	1333748.80
137	488327.30	1333748.65
138	488335.08	1333748.08
139	488338.78	1333747.54
140	488342.44	1333746.93
141	488345.72	1333746.12
142	488356.38	1333743.88
143	488361.78	1333742.15
144	488377.93	1333736.15
145	488401.59	1333726.44
146	488405.76	1333579.43
147	488409.57	1333445.27
148	488344.71	1333401.52
149	488222.97	1333320.78
150	488147.64	1333307.95
151	487770.95	1333264.21
152	487578.72	1333258.70
1	487566.00	1333258.34

».

9. Координаты характерных (поворотных) точек регламентного участка Р-5-11 раздела «Координаты характерных (поворотных) точек к карте (схеме) требований к осуществлению деятельности и градостроительным регламентам в границах территории объекта культурного наследия – достопримечательное место «Религиозно-историческое место: Русская Палестина» изложить в следующей редакции:

«

Р-5-11		
1	488086.10	1333997.90
2	488023.00	1334049.90
3	487941.00	1334117.40
4	487894.70	1334138.60
5	487916.20	1334182.40
6	487839.70	1334196.60
7	487764.40	1334210.60
8	487612.60	1334238.80
9	487427.80	1334346.30
10	487291.20	1334451.30
11	487184.40	1334566.40
12	487151.80	1334592.50
13	487120.30	1334617.70
14	487105.40	1334629.70
15	487068.50	1334557.50
16	486956.80	1334339.10
17	486814.10	1334059.50
18	486821.20	1333993.90
19	486856.60	1333898.70
20	486923.60	1333801.20
21	487015.70	1333706.00
22	487012.80	1333642.60
23	487134.72	1333579.96
24	487139.12	1333587.70
25	487161.97	1333627.88
26	487175.29	1333651.62
27	487211.10	1333719.82
28	487232.74	1333761.11
29	487217.57	1333768.80
30	487251.75	1333809.52
31	487259.47	1333821.56
32	487287.45	1333827.98
33	487302.62	1333828.39
34	487317.04	1333828.78
35	487351.86	1333828.98

36	487441.13	1333830.76
37	487591.28	1333813.61
38	487636.48	1333807.35
39	487642.07	1333807.47
40	487696.41	1333803.88
41	487705.17	1333803.88
42	487770.40	1333801.10
43	487783.10	1333836.50
44	487925.30	1333813.10
1	488086.10	1333997.90

».

10. Дополнить раздел «Координаты характерных (поворотных) точек к карте (схеме) требований к осуществлению деятельности и градостроительным регламентам в границах территории объекта культурного наследия – достопримечательное место «Религиозно-историческое место: Русская Палестина» перед строкой «Р-б» регламентным участком Р-5-13, изложив его в следующей редакции:

«

Р-5-13		
1	488401.59	1333726.44
2	488377.93	1333736.15
3	488361.78	1333742.15
4	488356.38	1333743.88
5	488345.72	1333746.12
6	488342.44	1333746.93
7	488338.78	1333747.54
8	488335.08	1333748.08
9	488327.30	1333748.65
10	488320.48	1333748.80
11	488313.72	1333749.43
12	488297.32	1333751.12
13	488285.86	1333753.29
14	488275.82	1333755.80
15	488263.34	1333760.59
16	488248.73	1333767.19
17	488241.65	1333770.42
18	488237.99	1333771.94
19	488234.44	1333772.96
20	488218.22	1333775.49
21	488208.68	1333776.33
22	488191.59	1333777.30
23	488176.54	1333777.48
24	488157.18	1333778.25

25	488145.44	1333778.80
26	488140.90	1333778.57
27	488133.92	1333778.66
28	488125.60	1333781.93
29	488113.46	1333783.70
30	488102.93	1333781.75
31	488093.98	1333780.77
32	488084.06	1333782.10
33	488076.18	1333783.34
34	488067.77	1333784.23
35	488050.50	1333784.76
36	488042.18	1333785.73
37	488031.82	1333786.09
38	488023.84	1333786.65
39	488010.60	1333787.63
40	487991.01	1333789.04
41	487972.55	1333792.20
42	487958.29	1333794.85
43	487946.27	1333796.86
44	487945.37	1333790.13
45	487956.15	1333788.55
46	487972.16	1333786.05
47	487990.62	1333783.65
48	488009.66	1333781.62
49	488031.65	1333779.28
50	488041.62	1333778.43
51	488050.17	1333779.30
52	488067.61	1333778.90
53	488075.97	1333778.16
54	488083.19	1333777.12
55	488091.72	1333774.53
56	488100.29	1333771.31
57	488052.47	1333772.72
58	487992.10	1333604.12
59	487919.75	1333588.90
60	487837.15	1333582.17
61	487831.66	1333590.99
62	487800.13	1333638.86
63	487783.52	1333651.78
64	487750.44	1333700.38
65	487736.10	1333694.71
66	487769.26	1333793.95
67	487770.41	1333801.13

68	487705.17	1333803.88
69	487696.41	1333803.88
70	487642.07	1333807.47
71	487636.48	1333807.35
72	487591.28	1333813.61
73	487441.13	1333830.76
74	487351.86	1333828.98
75	487317.04	1333828.78
76	487302.62	1333828.39
77	487287.45	1333827.98
78	487259.47	1333821.56
79	487251.75	1333809.52
80	487217.57	1333768.80
81	487232.74	1333761.11
82	487211.10	1333719.82
83	487175.29	1333651.62
84	487161.97	1333627.88
85	487139.12	1333587.70
86	487134.72	1333579.96
87	487237.60	1333527.10
88	487455.60	1333408.10
89	487541.10	1333306.10
90	487566.00	1333258.34
91	487578.72	1333258.70
92	487770.95	1333264.21
93	488147.64	1333307.95
94	488222.97	1333320.78
95	488344.71	1333401.52
96	488409.57	1333445.27
97	488405.76	1333579.43
1	488401.59	1333726.44

».

Приложение № 1
к приложению к приказу Министерства культуры Российской Федерации
«О внесении изменений в приложение № 2 к приказу Министерства
культуры Российской Федерации от 7 сентября 2017 г.
№ 1497 «О включении выявленного объекта культурного
наследия – достопримечательное место «Религиозно-историческое
место: Русская Палестина» (Московская область, Истринский район)
в единый государственный реестр объектов культурного
наследия (памятников истории и культуры) народов Российской Федерации
в качестве объекта культурного наследия федерального значения, а также
об утверждении границ, требований к осуществлению деятельности
и градостроительным регламентам в границах его территории»
от «23» декабря 2024 г. № 2671

**Карта (схема) требований
к осуществляемой деятельности и градостроительным регламентам
в границах территории объекта культурного наследия
федерального значения – достопримечательное место
«Религиозно-историческое место: Русская Палестина»**

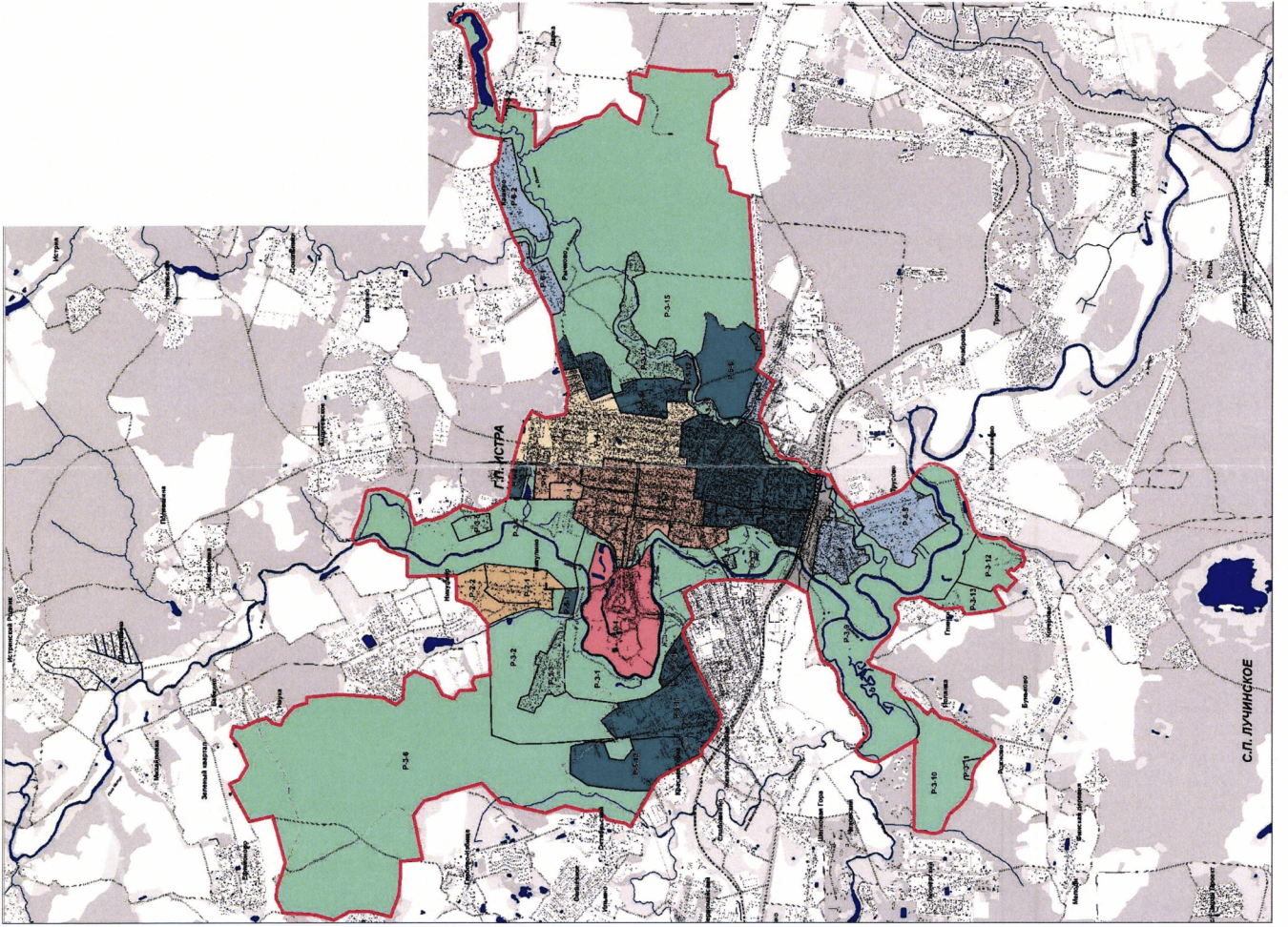

Приложение № 2

к приложению к приказу Министерства культуры Российской Федерации
«О внесении изменений в приложение № 2 к приказу Министерства
культуры Российской Федерации от 7 сентября 2017 г.
№ 1497 «О включении выявленного объекта культурного
наследия – достопримечательное место «Религиозно-историческое
место: Русская Палестина» (Московская область, Истринский район)
в единый государственный реестр объектов культурного
наследия (памятников истории и культуры) народов Российской Федерации
в качестве объекта культурного наследия федерального значения, а также
об утверждении границ, требований к осуществлению деятельности
и градостроительным регламентам в границах его территории»
от «23» декабря 2024 г. № 2671

**Карта (схема) требований
к осуществляемой деятельности и градостроительным регламентам
в границах территории объекта культурного наследия
федерального значения – достопримечательное место
«Религиозно-историческое место: Русская Палестина»
(схема разбивки на листы)**

