

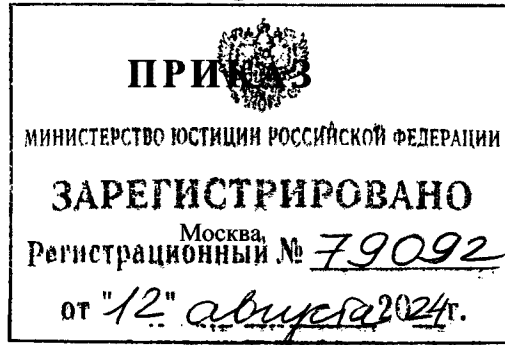

**МИНИСТЕРСТВО ПРОМЫШЛЕННОСТИ И ТОРГОВЛИ
РОССИЙСКОЙ ФЕДЕРАЦИИ
(Минпромторг России)**



18 июня 2024 г.

№ 2669

**Об установлении приаэродромной территории
аэродрома экспериментальной авиации Нижний Новгород (Сормово)
в составе с 1 по 6 подзону**

В соответствии со статьей 47 Воздушного кодекса Российской Федерации, подпунктом «б» пункта 2 Положения о приаэродромной территории, утвержденного постановлением Правительства Российской Федерации от 2 декабря 2017 г. № 1460, **п р и к а з ы в а ю:**

1. Установить прилагаемую приаэродромную территорию аэродрома экспериментальной авиации Нижний Новгород (Сормово) в составе с 1 по 6 подзону.
2. Настоящий приказ действует в течение срока, указанного в пункте 4 постановления Правительства Российской Федерации от 2 декабря 2017 г. № 1460 «Об утверждении Положения о приаэродромной территории и Правил разрешения разногласий, возникающих между высшими исполнительными органами государственной власти субъектов Российской Федерации, уполномоченными Правительством Российской Федерации федеральными органами исполнительной власти и Федеральной службой по надзору в сфере защиты прав потребителей и благополучия человека при согласовании проекта акта об установлении приаэродромной территории и при определении границ седьмой подзоны приаэродромной территории».

Министр

А.А. Алиханов

Приложение

к приказу Минпромторга России
от 18 июля 2024 г. № 4669

Приаэродромная территория аэродрома экспериментальной авиации Нижний Новгород (Сормово) в составе с 1 по 6 подзону

I. Общие положения

1. Граница приаэродромной территории аэродрома экспериментальной авиации Нижний Новгород (Сормово) (далее – аэродром Нижний Новгород (Сормово)) установлена путем наложения границ шести подзон.

2. В подзонах приаэродромной территории аэродрома Нижний Новгород (Сормово) устанавливаются следующие ограничения использования земельных участков и (или) расположенных на них объектов недвижимости и осуществления экономической и иной деятельности (далее – ограничения использования объектов недвижимости и осуществления деятельности)¹:

первая подзона, в которой запрещается размещать объекты, не предназначенные для организации и обслуживания воздушного движения и воздушных перевозок, обеспечения взлета, посадки, руления и стоянки воздушных судов;

вторая подзона, в которой запрещается размещать объекты, не предназначенные для обслуживания пассажиров и обработки багажа, грузов и почты, обслуживания воздушных судов, хранения авиационного топлива

¹ Статья 47 Воздушного кодекса Российской Федерации, пункт 1¹ Положения о приаэродромной территории, утвержденного постановлением Правительства Российской Федерации от 2 декабря 2017 г. № 1460 (далее соответственно – Положение, постановление № 1460), в соответствии с пунктом 4 постановления № 1460 данный акт действует до 1 сентября 2029 г.

и заправки воздушных судов, обеспечения энергоснабжения, а также объекты, не относящиеся к инфраструктуре аэропорта;

третья подзона, в которой запрещается размещать объекты, высота которых превышает ограничения, установленные уполномоченным Правительством Российской Федерации федеральным органом исполнительной власти при установлении соответствующей приаэродромной территории;

четвертая подзона, в которой запрещается размещать объекты, создающие помехи в работе наземных объектов средств и систем обслуживания воздушного движения, навигации, посадки и связи, предназначенных для организации воздушного движения и расположенных вне первой подзоны;

пятая подзона, в которой запрещается размещать опасные производственные объекты, функционирование которых может повлиять на безопасность полетов воздушных судов;

шестая подзона, в которой запрещается размещать объекты, способствующие привлечению и массовому скоплению птиц.

3. Настоящее приложение включает²:

текстовое и графическое описания местоположения границ приаэродромной территории и выделенных на ней шести подзон и зон (секторов) внутри указанных подзон;

перечень координат характерных точек границ в системе координат, используемой для ведения Единого государственного реестра недвижимости (далее – перечень координат характерных точек границ);

перечень ограничений использования объектов недвижимости и осуществления деятельности в соответствии с Воздушным кодексом Российской Федерации.

² Статья 47 Воздушного кодекса Российской Федерации, пункт 3 Положения.

II. Описание границ приаэродромной территории аэродрома Нижний Новгород (Сормово)

4. Описание границ приаэродромной территории аэродрома Нижний Новгород (Сормово) в соответствии с подпунктом «а» пункта 3 Положения включает перечень координат характерных точек границ.

4.1. Граница приаэродромной территории аэродрома Нижний Новгород (Сормово) установлена по границе наиболее удаленных от контрольной точки аэродрома (далее – КТА) внешних границ подзон.

4.2. Перечень координат характерных точек границ приаэродромной территории аэродрома Нижний Новгород (Сормово) приведен в таблице 4.1.

Таблица 4.1

Обозначение характерных точек границ	Координаты МСК-52	
	X	Y
1	528004,63	2188151,26
2	526306,44	2171718,77
3	517297,58	2174040,87
4	523806,13	2189402,61
5	522831,60	2189896,51
6	522023,32	2190381,60
7	521247,11	2190916,48
8	520506,00	2191499,05
9	519956,61	2191965,48
10	519183,17	2192671,09
11	518460,84	2193428,94
12	517793,13	2194235,32
13	517183,30	2195086,32
14	516634,31	2195977,79
15	516148,85	2196905,38
16	515729,28	2197864,58
17	515377,64	2198850,71
18	515095,64	2199858,96
19	514884,67	2200884,43
20	514745,74	2201922,12

21	514679,53	2202966,97
22	514686,37	2204013,89
23	514766,23	2205057,79
24	514918,71	2206093,57
25	515143,07	2207116,20
26	515438,21	2208120,68
27	515802,71	2209102,13
28	516234,78	2210055,76
29	516732,32	2210976,93
30	517292,91	2211861,14
31	517913,81	2212704,10
32	518592,00	2213501,69
33	519324,18	2214250,04
34	520106,77	2214945,48
35	520935,97	2215584,64
36	521807,74	2216164,40
37	522717,82	2216681,94
38	523661,79	2217134,73
39	524635,04	2217520,57
40	525632,84	2217837,59
41	526650,32	2218084,22
42	527682,53	2218259,28
43	528724,44	2218361,91
44	529770,96	2218391,61
45	530817,01	2218348,24
46	531857,48	2218232,00
47	532887,31	2218043,47
48	533901,49	2217783,56
49	534895,06	2217453,53
50	535863,19	2217055,00
51	536801,15	2216589,91
52	537704,40	2216060,53
53	538568,51	2215469,42
54	539493,91	2214727,33
55	539784,74	2214498,71
56	540487,80	2213870,76
57	541150,04	2213199,90
58	541768,85	2212488,78

59	542341,79	2211740,21
60	542866,60	2210957,14
61	543341,20	2210142,66
62	543763,72	2209299,99
63	544132,50	2208432,46
64	544446,08	2207543,48
65	544703,21	2206636,56
66	544902,90	2205715,29
67	545044,34	2204783,29
68	545126,99	2203844,26
69	545150,51	2202901,89
70	545114,81	2201959,90
71	545020,03	2201022,01
72	544866,55	2200091,92
73	544654,97	2199173,31
74	544386,13	2198269,79
75	544061,09	2197384,94
76	543681,13	2196522,24
77	543247,75	2195685,11
78	542762,66	2194876,83
79	542227,77	2194100,61
80	541645,20	2193359,51
81	541017,25	2192656,45
82	540346,39	2191994,21
83	539635,27	2191375,40
84	538886,70	2190802,46
85	538103,63	2190277,65
86	537289,16	2189803,05
87	536446,49	2189380,53
88	535578,95	2189011,75
89	534689,97	2188698,18
90	533783,05	2188441,04
91	532861,78	2188241,35
92	531929,79	2188099,91
93	530990,75	2188017,26
94	530048,38	2187993,74
95	529106,39	2188029,44
1	528004,63	2188151,26

4.3. Перечень кадастровых кварталов, в границах территорий которых полностью или частично расположена приаэродромная территория аэродрома Нижний Новгород (Сормово), приведен в таблице 4.2.

Таблица 4.2

№ строки	Номера кадастровых кварталов					
	1	2	3	4	5	6
1	52:15:0130139	52:18:0010452	52:18:0030219	52:18:0040367	52:18:0050303	52:18:0080018
2	52:15:0130142	52:18:0010453	52:18:0030220	52:18:0040369	52:18:0050305	52:18:0080019
3	52:15:0140135	52:18:0010454	52:18:0030221	52:18:0040371	52:18:0050306	52:18:0080020
4	52:15:0140147	52:18:0010455	52:18:0030222	52:18:0040372	52:18:0050307	52:18:0080021
5	52:15:0140152	52:18:0010456	52:18:0030223	52:18:0040373	52:18:0050308	52:18:0080022
6	52:15:0140156	52:18:0010457	52:18:0030225	52:18:0040374	52:18:0050309	52:18:0080023
7	52:15:0140201	52:18:0010458	52:18:0030226	52:18:0040376	52:18:0050310	52:18:0080024
8	52:15:0140301	52:18:0010459	52:18:0030227	52:18:0040377	52:18:0050311	52:18:0080025
9	52:15:0140401	52:18:0010460	52:18:0030228	52:18:0040378	52:18:0050314	52:18:0080026
10	52:15:0150106	52:18:0010461	52:18:0030229	52:18:0040379	52:18:0050401	52:18:0080027
11	52:15:0150107	52:18:0010462	52:18:0030230	52:18:0040380	52:18:0050402	52:18:0080028
12	52:15:0150112	52:18:0010463	52:18:0030232	52:18:0040381	52:18:0050403	52:18:0080029
13	52:15:0150122	52:18:0010464	52:18:0030233	52:18:0040382	52:18:0050404	52:18:0080030
14	52:15:0150123	52:18:0010465	52:18:0030234	52:18:0040383	52:18:0050405	52:18:0080031
15	52:15:0150126	52:18:0010466	52:18:0030235	52:18:0040384	52:18:0050406	52:18:0080032
16	52:15:0150127	52:18:0010467	52:18:0030236	52:18:0040385	52:18:0050407	52:18:0080034
17	52:15:0150136	52:18:0010468	52:18:0030237	52:18:0040386	52:18:0050408	52:18:0080035
18	52:15:0150137	52:18:0010469	52:18:0030238	52:18:0040387	52:18:0050409	52:18:0080036
19	52:15:0150138	52:18:0010470	52:18:0030239	52:18:0040388	52:18:0050410	52:18:0080037
20	52:15:0150140	52:18:0010472	52:18:0030240	52:18:0040389	52:18:0060003	52:18:0080038
21	52:15:0150141	52:18:0010473	52:18:0030241	52:18:0040390	52:18:0060005	52:18:0080039
22	52:15:0150147	52:18:0010474	52:18:0030242	52:18:0040391	52:18:0060009	52:18:0080040
23	52:15:0150201	52:18:0010475	52:18:0030243	52:18:0040392	52:18:0060010	52:18:0080041
24	52:15:0150301	52:18:0010476	52:18:0030244	52:18:0040393	52:18:0060011	52:18:0080042
25	52:15:0150401	52:18:0010479	52:18:0030245	52:18:0040394	52:18:0060013	52:18:0080043
26	52:15:0150501	52:18:0010480	52:18:0030246	52:18:0040395	52:18:0060014	52:18:0080044
27	52:15:0150601	52:18:0010481	52:18:0030247	52:18:0040396	52:18:0060015	52:18:0080045

28	52:16:0010507	52:18:0010484	52:18:0030248	52:18:0040397	52:18:0060016	52:18:0080046
29	52:17:0040206	52:18:0010485	52:18:0030249	52:18:0040399	52:18:0060017	52:18:0080047
30	52:17:0060101	52:18:0010486	52:18:0030250	52:18:0040400	52:18:0060018	52:18:0080048
31	52:17:0060102	52:18:0010488	52:18:0030251	52:18:0040401	52:18:0060019	52:18:0080049
32	52:17:0060103	52:18:0010489	52:18:0030252	52:18:0040402	52:18:0060020	52:18:0080050
33	52:17:0060104	52:18:0010490	52:18:0030253	52:18:0040403	52:18:0060021	52:18:0080051
34	52:17:0060201	52:18:0010491	52:18:0030254	52:18:0040404	52:18:0060022	52:18:0080052
35	52:17:0060202	52:18:0010492	52:18:0030255	52:18:0040405	52:18:0060023	52:18:0080053
36	52:17:0060213	52:18:0010493	52:18:0030256	52:18:0040406	52:18:0060024	52:18:0080054
37	52:17:0060214	52:18:0010494	52:18:0030257	52:18:0040407	52:18:0060025	52:18:0080055
38	52:17:0060302	52:18:0010495	52:18:0030258	52:18:0040408	52:18:0060026	52:18:0080056
39	52:17:0060303	52:18:0010496	52:18:0030259	52:18:0040410	52:18:0060027	52:18:0080057
40	52:17:0060306	52:18:0010497	52:18:0030260	52:18:0040411	52:18:0060028	52:18:0080058
41	52:17:0060307	52:18:0010498	52:18:0030261	52:18:0040412	52:18:0060029	52:18:0080059
42	52:17:0060308	52:18:0010499	52:18:0030262	52:18:0040413	52:18:0060030	52:18:0080060
43	52:17:0060310	52:18:0010500	52:18:0030264	52:18:0040414	52:18:0060031	52:18:0080061
44	52:17:0060311	52:18:0010501	52:18:0030265	52:18:0040415	52:18:0060032	52:18:0080062
45	52:17:0060312	52:18:0010502	52:18:0030266	52:18:0040416	52:18:0060033	52:18:0080063
46	52:17:0060313	52:18:0010503	52:18:0030267	52:18:0040417	52:18:0060034	52:18:0080064
47	52:17:0060314	52:18:0010504	52:18:0030268	52:18:0040418	52:18:0060035	52:18:0080065
48	52:17:0060315	52:18:0010505	52:18:0030269	52:18:0040419	52:18:0060036	52:18:0080066
49	52:17:0060316	52:18:0010506	52:18:0030271	52:18:0040420	52:18:0060037	52:18:0080067
50	52:17:0060317	52:18:0010507	52:18:0030272	52:18:0040421	52:18:0060038	52:18:0080068
51	52:17:0060318	52:18:0010508	52:18:0030273	52:18:0040423	52:18:0060039	52:18:0080069
52	52:17:0060319	52:18:0010509	52:18:0030274	52:18:0040424	52:18:0060040	52:18:0080070
53	52:17:0060320	52:18:0010510	52:18:0030275	52:18:0040425	52:18:0060041	52:18:0080071
54	52:17:0060321	52:18:0010511	52:18:0030276	52:18:0040426	52:18:0060042	52:18:0080072
55	52:17:0060322	52:18:0010512	52:18:0030277	52:18:0040427	52:18:0060043	52:18:0080073
56	52:17:0060323	52:18:0010513	52:18:0030278	52:18:0040428	52:18:0060044	52:18:0080074
57	52:17:0060401	52:18:0010514	52:18:0030279	52:18:0040429	52:18:0060045	52:18:0080075
58	52:17:0060402	52:18:0010515	52:18:0030280	52:18:0040430	52:18:0060046	52:18:0080076
59	52:17:0060403	52:18:0010516	52:18:0030281	52:18:0040431	52:18:0060047	52:18:0080077
60	52:17:0060404	52:18:0010517	52:18:0030282	52:18:0040432	52:18:0060048	52:18:0080078
61	52:17:0060405	52:18:0010518	52:18:0030283	52:18:0040433	52:18:0060049	52:18:0080079

62	52:17:0060501	52:18:0010519	52:18:0030284	52:18:0040434	52:18:0060050	52:18:0080080
63	52:17:0060503	52:18:0010520	52:18:0030285	52:18:0040435	52:18:0060051	52:18:0080081
64	52:17:0060504	52:18:0010521	52:18:0030286	52:18:0040436	52:18:0060052	52:18:0080082
65	52:17:0060505	52:18:0010523	52:18:0030287	52:18:0040437	52:18:0060053	52:18:0080083
66	52:17:0070101	52:18:0010524	52:18:0030288	52:18:0040438	52:18:0060054	52:18:0080084
67	52:17:0070102	52:18:0010525	52:18:0030289	52:18:0040439	52:18:0060055	52:18:0080085
68	52:17:0070103	52:18:0010526	52:18:0030290	52:18:0040440	52:18:0060056	52:18:0080086
69	52:17:0070104	52:18:0010527	52:18:0030291	52:18:0040441	52:18:0060057	52:18:0080087
70	52:17:0070105	52:18:0010528	52:18:0030292	52:18:0040442	52:18:0060058	52:18:0080088
71	52:17:0070106	52:18:0010529	52:18:0030293	52:18:0040443	52:18:0060059	52:18:0080089
72	52:17:0070201	52:18:0010530	52:18:0030294	52:18:0040444	52:18:0060060	52:18:0080090
73	52:17:0070202	52:18:0010531	52:18:0030296	52:18:0040445	52:18:0060061	52:18:0080091
74	52:17:0070203	52:18:0010533	52:18:0030297	52:18:0040446	52:18:0060062	52:18:0080092
75	52:17:0070204	52:18:0010535	52:18:0030298	52:18:0040447	52:18:0060063	52:18:0080093
76	52:17:0070205	52:18:0010536	52:18:0030299	52:18:0040448	52:18:0060064	52:18:0080094
77	52:17:0070206	52:18:0010537	52:18:0030300	52:18:0040449	52:18:0060065	52:18:0080095
78	52:17:0070207	52:18:0010538	52:18:0030301	52:18:0040450	52:18:0060066	52:18:0080096
79	52:17:0070208	52:18:0010539	52:18:0030302	52:18:0040451	52:18:0060067	52:18:0080097
80	52:17:0070209	52:18:0010543	52:18:0030303	52:18:0040452	52:18:0060068	52:18:0080098
81	52:17:0070210	52:18:0010544	52:18:0030304	52:18:0040453	52:18:0060071	52:18:0080099
82	52:17:0070301	52:18:0010545	52:18:0030305	52:18:0040454	52:18:0060072	52:18:0080100
83	52:17:0070302	52:18:0010546	52:18:0030306	52:18:0040455	52:18:0060073	52:18:0080101
84	52:17:0070303	52:18:0010547	52:18:0030307	52:18:0040456	52:18:0060074	52:18:0080102
85	52:17:0070304	52:18:0010548	52:18:0030308	52:18:0040457	52:18:0060075	52:18:0080103
86	52:17:0070305	52:18:0010549	52:18:0030309	52:18:0040458	52:18:0060076	52:18:0080104
87	52:17:0070306	52:18:0010550	52:18:0030310	52:18:0040459	52:18:0060077	52:18:0080105
88	52:17:0070307	52:18:0010551	52:18:0030311	52:18:0040460	52:18:0060078	52:18:0080106
89	52:17:0070308	52:18:0010552	52:18:0030312	52:18:0040461	52:18:0060079	52:18:0080107
90	52:17:0070309	52:18:0010553	52:18:0030313	52:18:0040462	52:18:0060080	52:18:0080108
91	52:17:0070310	52:18:0010554	52:18:0030314	52:18:0040463	52:18:0060081	52:18:0080109
92	52:17:0070311	52:18:0010555	52:18:0030315	52:18:0040464	52:18:0060083	52:18:0080110
93	52:17:0070312	52:18:0010556	52:18:0030316	52:18:0040465	52:18:0060084	52:18:0080111
94	52:17:0070313	52:18:0010557	52:18:0030317	52:18:0040466	52:18:0060085	52:18:0080112
95	52:17:0070314	52:18:0010558	52:18:0030318	52:18:0040467	52:18:0060086	52:18:0080113

96	52:17:0070315	52:18:0010559	52:18:0030319	52:18:0040468	52:18:0060087	52:18:0080114
97	52:17:0070316	52:18:0010560	52:18:0030320	52:18:0040469	52:18:0060088	52:18:0080115
98	52:17:0070317	52:18:0010561	52:18:0030321	52:18:0040470	52:18:0060089	52:18:0080116
99	52:17:0070318	52:18:0010562	52:18:0030322	52:18:0040471	52:18:0060090	52:18:0080117
100	52:17:0070319	52:18:0010563	52:18:0030323	52:18:0040472	52:18:0060091	52:18:0080118
101	52:17:0070320	52:18:0010564	52:18:0030324	52:18:0040473	52:18:0060092	52:18:0080119
102	52:17:0080101	52:18:0010565	52:18:0030325	52:18:0040474	52:18:0060093	52:18:0080120
103	52:17:0080102	52:18:0010567	52:18:0030326	52:18:0040475	52:18:0060094	52:18:0080121
104	52:17:0080103	52:18:0010569	52:18:0030327	52:18:0040476	52:18:0060095	52:18:0080122
105	52:17:0080104	52:18:0010570	52:18:0030328	52:18:0040477	52:18:0060096	52:18:0080123
106	52:17:0080105	52:18:0010573	52:18:0030329	52:18:0040479	52:18:0060097	52:18:0080124
107	52:17:0080106	52:18:0010577	52:18:0030330	52:18:0040480	52:18:0060098	52:18:0080125
108	52:17:0080107	52:18:0010578	52:18:0030331	52:18:0040481	52:18:0060099	52:18:0080126
109	52:17:0080201	52:18:0010579	52:18:0030332	52:18:0040482	52:18:0060100	52:18:0080127
110	52:17:0080202	52:18:0010580	52:18:0030333	52:18:0040483	52:18:0060101	52:18:0080128
111	52:17:0080203	52:18:0010581	52:18:0030334	52:18:0040484	52:18:0060102	52:18:0080129
112	52:17:0080204	52:18:0010582	52:18:0030335	52:18:0040485	52:18:0060103	52:18:0080130
113	52:17:0080205	52:18:0010583	52:18:0030336	52:18:0040486	52:18:0060104	52:18:0080131
114	52:17:0080206	52:18:0010584	52:18:0030337	52:18:0040487	52:18:0060105	52:18:0080132
115	52:17:0080207	52:18:0010585	52:18:0030338	52:18:0040488	52:18:0060106	52:18:0080133
116	52:17:0080208	52:18:0010587	52:18:0030339	52:18:0040489	52:18:0060107	52:18:0080134
117	52:17:0080301	52:18:0010588	52:18:0030340	52:18:0040490	52:18:0060108	52:18:0080136
118	52:17:0080303	52:18:0010601	52:18:0030341	52:18:0040491	52:18:0060109	52:18:0080137
119	52:17:0080401	52:18:0010602	52:18:0030342	52:18:0040492	52:18:0060110	52:18:0080138
120	52:17:0080402	52:18:0010603	52:18:0030343	52:18:0040493	52:18:0060111	52:18:0080139
121	52:17:0080403	52:18:0010604	52:18:0030344	52:18:0040495	52:18:0060112	52:18:0080140
122	52:17:0080404	52:18:0010605	52:18:0030345	52:18:0040496	52:18:0060113	52:18:0080141
123	52:17:0080405	52:18:0010606	52:18:0030346	52:18:0040497	52:18:0060114	52:18:0080142
124	52:17:0080406	52:18:0010607	52:18:0030347	52:18:0040499	52:18:0060115	52:18:0080143
125	52:17:0080407	52:18:0010608	52:18:0030348	52:18:0040500	52:18:0060116	52:18:0080144
126	52:17:0080408	52:18:0010609	52:18:0030349	52:18:0040501	52:18:0060117	52:18:0080145
127	52:17:0080409	52:18:0010610	52:18:0030350	52:18:0040502	52:18:0060118	52:18:0080146
128	52:17:0080410	52:18:0010611	52:18:0030351	52:18:0040503	52:18:0060119	52:18:0080149
129	52:17:0080411	52:18:0010612	52:18:0030352	52:18:0040504	52:18:0060120	52:18:0080152

130	52:17:0080412	52:18:0010613	52:18:0030353	52:18:0040507	52:18:0060121	52:18:0080153
131	52:17:0080413	52:18:0010614	52:18:0030354	52:18:0040508	52:18:0060122	52:18:0080154
132	52:17:0080414	52:18:0010615	52:18:0030355	52:18:0040509	52:18:0060123	52:18:0080155
133	52:18:0010001	52:18:0010616	52:18:0030356	52:18:0040510	52:18:0060124	52:18:0080156
134	52:18:0010002	52:18:0010617	52:18:0030357	52:18:0040511	52:18:0060125	52:18:0080157
135	52:18:0010003	52:18:0010618	52:18:0030358	52:18:0040513	52:18:0060126	52:18:0080158
136	52:18:0010004	52:18:0010620	52:18:0030359	52:18:0040514	52:18:0060127	52:18:0080159
137	52:18:0010005	52:18:0010621	52:18:0030360	52:18:0040515	52:18:0060128	52:18:0080160
138	52:18:0010006	52:18:0010622	52:18:0030361	52:18:0040517	52:18:0060129	52:18:0080161
139	52:18:0010007	52:18:0010623	52:18:0030365	52:18:0040519	52:18:0060130	52:18:0080162
140	52:18:0010009	52:18:0010624	52:18:0030366	52:18:0040521	52:18:0060131	52:18:0080163
141	52:18:0010010	52:18:0010625	52:18:0030367	52:18:0040522	52:18:0060132	52:18:0080164
142	52:18:0010011	52:18:0010626	52:18:0030368	52:18:0040523	52:18:0060133	52:18:0080165
143	52:18:0010012	52:18:0010627	52:18:0030369	52:18:0040524	52:18:0060134	52:18:0080166
144	52:18:0010013	52:18:0010628	52:18:0030370	52:18:0040525	52:18:0060135	52:18:0080167
145	52:18:0010014	52:18:0010629	52:18:0030371	52:18:0040526	52:18:0060136	52:18:0080168
146	52:18:0010015	52:18:0010630	52:18:0030375	52:18:0040527	52:18:0060137	52:18:0080169
147	52:18:0010017	52:18:0010631	52:18:0030376	52:18:0040529	52:18:0060138	52:18:0080170
148	52:18:0010018	52:18:0010632	52:18:0030377	52:18:0040530	52:18:0060139	52:18:0080171
149	52:18:0010019	52:18:0010633	52:18:0030378	52:18:0040531	52:18:0060140	52:18:0080173
150	52:18:0010021	52:18:0010634	52:18:0030379	52:18:0040533	52:18:0060141	52:18:0080174
151	52:18:0010022	52:18:0010635	52:18:0030380	52:18:0040534	52:18:0060142	52:18:0080175
152	52:18:0010023	52:18:0010636	52:18:0030381	52:18:0040535	52:18:0060144	52:18:0080176
153	52:18:0010024	52:18:0010637	52:18:0030382	52:18:0040536	52:18:0060145	52:18:0080177
154	52:18:0010025	52:18:0020001	52:18:0030384	52:18:0040537	52:18:0060146	52:18:0080178
155	52:18:0010026	52:18:0020002	52:18:0030385	52:18:0040538	52:18:0060147	52:18:0080180
156	52:18:0010027	52:18:0020003	52:18:0030386	52:18:0040539	52:18:0060148	52:18:0080181
157	52:18:0010028	52:18:0020005	52:18:0030387	52:18:0040540	52:18:0060149	52:18:0080182
158	52:18:0010029	52:18:0020006	52:18:0030388	52:18:0040541	52:18:0060150	52:18:0080183
159	52:18:0010030	52:18:0020007	52:18:0030400	52:18:0040542	52:18:0060151	52:18:0080184
160	52:18:0010031	52:18:0020008	52:18:0030401	52:18:0040543	52:18:0060152	52:18:0080185
161	52:18:0010032	52:18:0020009	52:18:0030402	52:18:0040544	52:18:0060153	52:18:0080186
162	52:18:0010033	52:18:0020010	52:18:0030403	52:18:0040545	52:18:0060154	52:18:0080187
163	52:18:0010034	52:18:0020011	52:18:0030404	52:18:0040546	52:18:0060155	52:18:0080188

164	52:18:0010035	52:18:0020012	52:18:0030405	52:18:0040547	52:18:0060156	52:18:0080189
165	52:18:0010036	52:18:0020013	52:18:0030407	52:18:0040548	52:18:0060157	52:18:0080190
166	52:18:0010037	52:18:0020014	52:18:0030408	52:18:0040549	52:18:0060158	52:18:0080191
167	52:18:0010038	52:18:0020015	52:18:0030409	52:18:0040550	52:18:0060159	52:18:0080192
168	52:18:0010039	52:18:0020016	52:18:0030410	52:18:0040551	52:18:0060160	52:18:0080193
169	52:18:0010040	52:18:0020017	52:18:0030411	52:18:0040552	52:18:0060161	52:18:0080194
170	52:18:0010041	52:18:0020018	52:18:0030412	52:18:0040553	52:18:0060164	52:18:0080195
171	52:18:0010042	52:18:0020019	52:18:0030413	52:18:0040554	52:18:0060166	52:18:0080196
172	52:18:0010043	52:18:0020020	52:18:0030414	52:18:0040555	52:18:0060167	52:18:0080197
173	52:18:0010044	52:18:0020021	52:18:0030415	52:18:0040556	52:18:0060169	52:18:0080198
174	52:18:0010045	52:18:0020022	52:18:0030416	52:18:0040557	52:18:0060171	52:18:0080199
175	52:18:0010046	52:18:0020023	52:18:0030417	52:18:0040558	52:18:0060172	52:18:0080201
176	52:18:0010047	52:18:0020024	52:18:0030500	52:18:0040559	52:18:0060173	52:18:0080202
177	52:18:0010048	52:18:0020025	52:18:0030501	52:18:0040560	52:18:0060177	52:18:0080203
178	52:18:0010049	52:18:0020026	52:18:0030502	52:18:0040561	52:18:0060189	52:18:0080204
179	52:18:0010050	52:18:0020028	52:18:0030503	52:18:0040562	52:18:0060211	52:18:0080206
180	52:18:0010052	52:18:0020029	52:18:0030504	52:18:0040563	52:18:0060218	52:18:0080207
181	52:18:0010053	52:18:0020030	52:18:0040001	52:18:0040564	52:18:0060220	52:18:0080208
182	52:18:0010054	52:18:0020031	52:18:0040002	52:18:0040565	52:18:0060221	52:18:0080209
183	52:18:0010055	52:18:0020032	52:18:0040003	52:18:0040566	52:18:0060231	52:18:0080210
184	52:18:0010056	52:18:0020033	52:18:0040004	52:18:0040567	52:18:0060232	52:18:0080211
185	52:18:0010057	52:18:0020034	52:18:0040005	52:18:0040568	52:18:0060238	52:18:0080212
186	52:18:0010058	52:18:0020035	52:18:0040006	52:18:0040569	52:18:0060268	52:18:0080213
187	52:18:0010059	52:18:0020036	52:18:0040007	52:18:0040570	52:18:0060273	52:18:0080214
188	52:18:0010060	52:18:0020037	52:18:0040008	52:18:0040571	52:18:0060275	52:18:0080215
189	52:18:0010061	52:18:0020038	52:18:0040009	52:18:0040572	52:18:0060299	52:18:0080216
190	52:18:0010062	52:18:0020039	52:18:0040010	52:18:0040573	52:18:0070002	52:18:0080218
191	52:18:0010063	52:18:0020040	52:18:0040011	52:18:0040574	52:18:0070003	52:18:0080219
192	52:18:0010064	52:18:0020041	52:18:0040012	52:18:0040575	52:18:0070004	52:18:0080220
193	52:18:0010065	52:18:0020042	52:18:0040015	52:18:0040577	52:18:0070005	52:18:0080221
194	52:18:0010066	52:18:0020043	52:18:0040016	52:18:0040579	52:18:0070006	52:18:0080222
195	52:18:0010067	52:18:0020044	52:18:0040017	52:18:0040581	52:18:0070007	52:18:0080223
196	52:18:0010068	52:18:0020045	52:18:0040018	52:18:0040582	52:18:0070008	52:18:0080225
197	52:18:0010069	52:18:0020046	52:18:0040019	52:18:0040583	52:18:0070009	52:18:0080226

198	52:18:0010070	52:18:0020047	52:18:0040020	52:18:0040584	52:18:0070010	52:18:0080227
199	52:18:0010073	52:18:0020048	52:18:0040021	52:18:0040585	52:18:0070011	52:18:0080228
200	52:18:0010074	52:18:0020049	52:18:0040022	52:18:0040586	52:18:0070012	52:18:0080231
201	52:18:0010075	52:18:0020050	52:18:0040023	52:18:0040587	52:18:0070013	52:18:0080232
202	52:18:0010076	52:18:0020052	52:18:0040024	52:18:0040589	52:18:0070014	52:18:0080247
203	52:18:0010077	52:18:0020053	52:18:0040025	52:18:0040590	52:18:0070015	52:18:0080248
204	52:18:0010079	52:18:0020062	52:18:0040026	52:18:0040591	52:18:0070016	52:18:0080249
205	52:18:0010083	52:18:0020063	52:18:0040027	52:18:0040592	52:18:0070017	52:18:0080250
206	52:18:0010084	52:18:0020064	52:18:0040028	52:18:0040593	52:18:0070018	52:18:0080251
207	52:18:0010085	52:18:0020065	52:18:0040029	52:18:0040594	52:18:0070019	52:18:0080252
208	52:18:0010086	52:18:0020066	52:18:0040030	52:18:0040595	52:18:0070020	52:18:0080253
209	52:18:0010087	52:18:0020067	52:18:0040031	52:18:0040596	52:18:0070021	52:18:0080254
210	52:18:0010088	52:18:0020068	52:18:0040032	52:18:0040597	52:18:0070022	52:18:0080255
211	52:18:0010089	52:18:0020069	52:18:0040033	52:18:0040598	52:18:0070023	52:18:0080256
212	52:18:0010090	52:18:0020070	52:18:0040034	52:18:0040599	52:18:0070024	52:18:0080257
213	52:18:0010091	52:18:0020071	52:18:0040035	52:18:0040605	52:18:0070025	52:18:0080258
214	52:18:0010094	52:18:0020072	52:18:0040036	52:18:0040606	52:18:0070026	52:18:0080259
215	52:18:0010095	52:18:0020073	52:18:0040037	52:18:0040607	52:18:0070027	52:18:0080260
216	52:18:0010098	52:18:0020074	52:18:0040038	52:18:0040608	52:18:0070028	52:18:0080261
217	52:18:0010101	52:18:0020075	52:18:0040039	52:18:0040609	52:18:0070029	52:18:0080262
218	52:18:0010105	52:18:0020076	52:18:0040040	52:18:0040610	52:18:0070030	52:18:0080263
219	52:18:0010106	52:18:0020077	52:18:0040045	52:18:0040611	52:18:0070031	52:18:0080264
220	52:18:0010107	52:18:0020078	52:18:0040046	52:18:0040612	52:18:0070032	52:18:0080265
221	52:18:0010108	52:18:0020079	52:18:0040047	52:18:0040613	52:18:0070033	52:18:0080266
222	52:18:0010109	52:18:0020080	52:18:0040048	52:18:0040614	52:18:0070034	52:18:0080267
223	52:18:0010111	52:18:0020081	52:18:0040049	52:18:0040615	52:18:0070035	52:18:0080269
224	52:18:0010112	52:18:0020082	52:18:0040050	52:18:0040701	52:18:0070036	52:18:0080276
225	52:18:0010113	52:18:0020083	52:18:0040051	52:18:0040702	52:18:0070037	52:18:0080290
226	52:18:0010114	52:18:0020084	52:18:0040052	52:18:0040703	52:18:0070038	52:18:0080300
227	52:18:0010118	52:18:0020085	52:18:0040053	52:18:0040704	52:18:0070039	52:18:0080301
228	52:18:0010119	52:18:0020086	52:18:0040054	52:18:0040705	52:18:0070040	52:18:0080302
229	52:18:0010120	52:18:0020087	52:18:0040055	52:18:0040706	52:18:0070041	52:18:0080303
230	52:18:0010121	52:18:0020088	52:18:0040056	52:18:0040707	52:18:0070042	52:18:0080304
231	52:18:0010122	52:18:0020089	52:18:0040057	52:18:0040708	52:18:0070043	52:18:0080305

232	52:18:0010123	52:18:0020090	52:18:0040058	52:18:0040709	52:18:0070044	52:18:0080306
233	52:18:0010124	52:18:0020091	52:18:0040059	52:18:0040710	52:18:0070045	52:18:0080307
234	52:18:0010125	52:18:0020093	52:18:0040060	52:18:0040711	52:18:0070046	52:18:0080308
235	52:18:0010126	52:18:0020094	52:18:0040061	52:18:0040712	52:18:0070047	52:18:0080309
236	52:18:0010127	52:18:0020095	52:18:0040062	52:18:0040713	52:18:0070048	52:18:0080316
237	52:18:0010128	52:18:0020097	52:18:0040063	52:18:0040714	52:18:0070049	52:18:0080318
238	52:18:0010129	52:18:0020098	52:18:0040064	52:18:0040715	52:18:0070050	52:18:0080319
239	52:18:0010132	52:18:0020099	52:18:0040065	52:18:0040716	52:18:0070052	52:18:0080321
240	52:18:0010134	52:18:0020100	52:18:0040066	52:18:0040719	52:18:0070053	52:18:0080322
241	52:18:0010144	52:18:0020101	52:18:0040067	52:18:0050002	52:18:0070054	52:18:0080323
242	52:18:0010145	52:18:0020102	52:18:0040068	52:18:0050003	52:18:0070055	52:18:0080324
243	52:18:0010146	52:18:0020103	52:18:0040069	52:18:0050004	52:18:0070056	52:18:0080325
244	52:18:0010147	52:18:0020104	52:18:0040070	52:18:0050005	52:18:0070057	52:18:0080326
245	52:18:0010148	52:18:0020105	52:18:0040071	52:18:0050006	52:18:0070058	52:18:0080331
246	52:18:0010149	52:18:0020106	52:18:0040072	52:18:0050007	52:18:0070059	52:18:0080401
247	52:18:0010150	52:18:0020107	52:18:0040073	52:18:0050008	52:18:0070060	52:18:0080402
248	52:18:0010151	52:18:0020108	52:18:0040074	52:18:0050009	52:18:0070061	52:18:0080403
249	52:18:0010152	52:18:0020109	52:18:0040075	52:18:0050011	52:18:0070062	52:18:0080404
250	52:18:0010153	52:18:0020110	52:18:0040076	52:18:0050012	52:18:0070063	52:18:0080405
251	52:18:0010154	52:18:0020111	52:18:0040077	52:18:0050013	52:18:0070064	52:18:0080406
252	52:18:0010155	52:18:0020112	52:18:0040078	52:18:0050014	52:18:0070065	52:18:0080407
253	52:18:0010156	52:18:0020113	52:18:0040079	52:18:0050015	52:18:0070066	52:18:0080408
254	52:18:0010157	52:18:0020114	52:18:0040080	52:18:0050016	52:18:0070067	52:18:0090001
255	52:18:0010158	52:18:0020115	52:18:0040081	52:18:0050017	52:18:0070068	52:18:0090002
256	52:18:0010159	52:18:0020116	52:18:0040082	52:18:0050018	52:18:0070069	52:18:0090003
257	52:18:0010160	52:18:0020117	52:18:0040083	52:18:0050019	52:18:0070070	52:18:0090004
258	52:18:0010161	52:18:0020118	52:18:0040084	52:18:0050020	52:18:0070071	52:18:0090005
259	52:18:0010162	52:18:0020119	52:18:0040085	52:18:0050021	52:18:0070072	52:18:0090006
260	52:18:0010163	52:18:0020120	52:18:0040086	52:18:0050022	52:18:0070073	52:18:0090007
261	52:18:0010164	52:18:0020121	52:18:0040087	52:18:0050023	52:18:0070074	52:18:0090008
262	52:18:0010165	52:18:0020122	52:18:0040088	52:18:0050024	52:18:0070075	52:18:0090009
263	52:18:0010166	52:18:0020123	52:18:0040089	52:18:0050025	52:18:0070076	52:18:0090010
264	52:18:0010167	52:18:0020124	52:18:0040090	52:18:0050026	52:18:0070077	52:18:0090011
265	52:18:0010168	52:18:0020125	52:18:0040091	52:18:0050027	52:18:0070078	52:18:0090012

266	52:18:0010169	52:18:0020126	52:18:0040092	52:18:0050028	52:18:0070079	52:18:0090013
267	52:18:0010170	52:18:0020127	52:18:0040093	52:18:0050029	52:18:0070080	52:18:0090014
268	52:18:0010171	52:18:0020128	52:18:0040094	52:18:0050030	52:18:0070081	52:18:0090015
269	52:18:0010172	52:18:0020129	52:18:0040095	52:18:0050031	52:18:0070082	52:18:0090016
270	52:18:0010173	52:18:0020130	52:18:0040096	52:18:0050032	52:18:0070083	52:18:0090017
271	52:18:0010174	52:18:0020131	52:18:0040097	52:18:0050033	52:18:0070084	52:18:0090018
272	52:18:0010175	52:18:0020132	52:18:0040098	52:18:0050034	52:18:0070085	52:19:0101001
273	52:18:0010176	52:18:0020133	52:18:0040099	52:18:0050035	52:18:0070086	52:19:0101019
274	52:18:0010177	52:18:0020134	52:18:0040100	52:18:0050036	52:18:0070088	52:19:0101020
275	52:18:0010178	52:18:0020135	52:18:0040101	52:18:0050037	52:18:0070089	52:19:0101021
276	52:18:0010179	52:18:0020136	52:18:0040102	52:18:0050039	52:18:0070090	52:19:0101022
277	52:18:0010180	52:18:0020137	52:18:0040103	52:18:0050040	52:18:0070091	52:19:0101025
278	52:18:0010181	52:18:0020138	52:18:0040104	52:18:0050041	52:18:0070092	52:19:0101026
279	52:18:0010182	52:18:0020139	52:18:0040105	52:18:0050042	52:18:0070093	52:19:0101027
280	52:18:0010183	52:18:0020140	52:18:0040106	52:18:0050043	52:18:0070094	52:19:0101028
281	52:18:0010184	52:18:0020141	52:18:0040108	52:18:0050044	52:18:0070095	52:19:0101029
282	52:18:0010185	52:18:0020142	52:18:0040109	52:18:0050045	52:18:0070096	52:19:0101030
283	52:18:0010186	52:18:0020143	52:18:0040110	52:18:0050046	52:18:0070097	52:19:0102003
284	52:18:0010187	52:18:0020144	52:18:0040111	52:18:0050047	52:18:0070098	52:19:0102015
285	52:18:0010188	52:18:0020145	52:18:0040112	52:18:0050048	52:18:0070099	52:19:0102016
286	52:18:0010189	52:18:0020146	52:18:0040113	52:18:0050049	52:18:0070100	52:19:0102017
287	52:18:0010190	52:18:0020147	52:18:0040114	52:18:0050050	52:18:0070101	52:19:0102018
288	52:18:0010191	52:18:0020148	52:18:0040115	52:18:0050051	52:18:0070102	52:19:0102033
289	52:18:0010192	52:18:0020149	52:18:0040116	52:18:0050052	52:18:0070103	52:19:0102034
290	52:18:0010193	52:18:0020150	52:18:0040117	52:18:0050053	52:18:0070104	52:19:0102039
291	52:18:0010194	52:18:0020151	52:18:0040118	52:18:0050054	52:18:0070105	52:19:0102040
292	52:18:0010195	52:18:0020152	52:18:0040119	52:18:0050055	52:18:0070106	52:19:0102041
293	52:18:0010196	52:18:0020153	52:18:0040120	52:18:0050056	52:18:0070107	52:19:0102042
294	52:18:0010197	52:18:0020154	52:18:0040121	52:18:0050057	52:18:0070108	52:19:0102043
295	52:18:0010198	52:18:0020155	52:18:0040122	52:18:0050058	52:18:0070109	52:19:0201010
296	52:18:0010199	52:18:0020156	52:18:0040123	52:18:0050059	52:18:0070110	52:19:0206042
297	52:18:0010200	52:18:0020157	52:18:0040124	52:18:0050060	52:18:0070112	52:19:0206056
298	52:18:0010201	52:18:0020158	52:18:0040125	52:18:0050061	52:18:0070113	52:19:0301020
299	52:18:0010202	52:18:0020159	52:18:0040126	52:18:0050062	52:18:0070114	52:20:0600024

300	52:18:0010203	52:18:0020160	52:18:0040127	52:18:0050063	52:18:0070115	52:20:0600025
301	52:18:0010204	52:18:0020161	52:18:0040128	52:18:0050064	52:18:0070116	52:20:0600026
302	52:18:0010205	52:18:0020162	52:18:0040129	52:18:0050065	52:18:0070117	52:20:0600071
303	52:18:0010206	52:18:0020163	52:18:0040130	52:18:0050066	52:18:0070118	52:20:0600082
304	52:18:0010207	52:18:0020164	52:18:0040131	52:18:0050067	52:18:0070119	52:20:1100003
305	52:18:0010208	52:18:0020165	52:18:0040132	52:18:0050068	52:18:0070120	52:20:1100004
306	52:18:0010209	52:18:0020166	52:18:0040133	52:18:0050069	52:18:0070121	52:20:1100028
307	52:18:0010210	52:18:0020167	52:18:0040134	52:18:0050070	52:18:0070122	52:20:1100029
308	52:18:0010211	52:18:0020168	52:18:0040135	52:18:0050071	52:18:0070123	52:20:1100063
309	52:18:0010212	52:18:0020169	52:18:0040136	52:18:0050072	52:18:0070124	52:20:1100064
310	52:18:0010213	52:18:0020170	52:18:0040137	52:18:0050073	52:18:0070125	52:20:1100065
311	52:18:0010214	52:18:0020171	52:18:0040138	52:18:0050074	52:18:0070126	52:20:1100075
312	52:18:0010215	52:18:0020172	52:18:0040139	52:18:0050075	52:18:0070127	52:20:1400054
313	52:18:0010216	52:18:0020173	52:18:0040140	52:18:0050076	52:18:0070128	52:21:0000001
314	52:18:0010217	52:18:0020174	52:18:0040141	52:18:0050077	52:18:0070129	52:21:0000002
315	52:18:0010218	52:18:0020175	52:18:0040142	52:18:0050078	52:18:0070130	52:21:0000003
316	52:18:0010219	52:18:0020176	52:18:0040143	52:18:0050079	52:18:0070131	52:21:0000004
317	52:18:0010220	52:18:0020177	52:18:0040144	52:18:0050080	52:18:0070132	52:21:0000005
318	52:18:0010221	52:18:0020178	52:18:0040145	52:18:0050081	52:18:0070133	52:21:0000006
319	52:18:0010222	52:18:0020179	52:18:0040146	52:18:0050082	52:18:0070134	52:21:0000007
320	52:18:0010223	52:18:0020180	52:18:0040147	52:18:0050083	52:18:0070135	52:21:0000008
321	52:18:0010224	52:18:0020182	52:18:0040148	52:18:0050084	52:18:0070136	52:21:0000010
322	52:18:0010225	52:18:0020183	52:18:0040149	52:18:0050085	52:18:0070137	52:21:0000012
323	52:18:0010226	52:18:0020184	52:18:0040150	52:18:0050086	52:18:0070138	52:21:0000013
324	52:18:0010227	52:18:0020185	52:18:0040152	52:18:0050087	52:18:0070139	52:21:0000014
325	52:18:0010228	52:18:0020186	52:18:0040153	52:18:0050088	52:18:0070140	52:21:0000015
326	52:18:0010229	52:18:0020187	52:18:0040154	52:18:0050089	52:18:0070141	52:21:0000016
327	52:18:0010230	52:18:0020188	52:18:0040155	52:18:0050090	52:18:0070142	52:21:0000017
328	52:18:0010231	52:18:0020189	52:18:0040156	52:18:0050091	52:18:0070143	52:21:0000018
329	52:18:0010233	52:18:0020190	52:18:0040157	52:18:0050092	52:18:0070144	52:21:0000019
330	52:18:0010234	52:18:0020191	52:18:0040158	52:18:0050093	52:18:0070145	52:21:0000021
331	52:18:0010235	52:18:0020192	52:18:0040159	52:18:0050095	52:18:0070146	52:21:0000022
332	52:18:0010236	52:18:0020193	52:18:0040161	52:18:0050096	52:18:0070147	52:21:0000023
333	52:18:0010237	52:18:0020194	52:18:0040162	52:18:0050097	52:18:0070148	52:21:0000024

334	52:18:0010238	52:18:0020195	52:18:0040163	52:18:0050098	52:18:0070150	52:21:0000026
335	52:18:0010239	52:18:0030001	52:18:0040164	52:18:0050099	52:18:0070151	52:21:0000027
336	52:18:0010240	52:18:0030002	52:18:0040165	52:18:0050100	52:18:0070152	52:21:0000030
337	52:18:0010241	52:18:0030003	52:18:0040166	52:18:0050101	52:18:0070153	52:21:0000031
338	52:18:0010242	52:18:0030004	52:18:0040167	52:18:0050102	52:18:0070154	52:21:0000032
339	52:18:0010243	52:18:0030005	52:18:0040168	52:18:0050103	52:18:0070155	52:21:0000034
340	52:18:0010244	52:18:0030006	52:18:0040169	52:18:0050104	52:18:0070156	52:21:0000035
341	52:18:0010245	52:18:0030007	52:18:0040170	52:18:0050105	52:18:0070157	52:21:0000036
342	52:18:0010246	52:18:0030008	52:18:0040171	52:18:0050106	52:18:0070158	52:21:0000037
343	52:18:0010247	52:18:0030009	52:18:0040172	52:18:0050107	52:18:0070159	52:21:0000038
344	52:18:0010248	52:18:0030010	52:18:0040173	52:18:0050108	52:18:0070160	52:21:0000039
345	52:18:0010249	52:18:0030011	52:18:0040175	52:18:0050109	52:18:0070163	52:21:0000040
346	52:18:0010250	52:18:0030012	52:18:0040176	52:18:0050110	52:18:0070164	52:21:0000041
347	52:18:0010251	52:18:0030013	52:18:0040178	52:18:0050111	52:18:0070165	52:21:0000042
348	52:18:0010252	52:18:0030014	52:18:0040179	52:18:0050112	52:18:0070166	52:21:0000043
349	52:18:0010253	52:18:0030015	52:18:0040180	52:18:0050113	52:18:0070167	52:21:0000044
350	52:18:0010254	52:18:0030016	52:18:0040181	52:18:0050114	52:18:0070168	52:21:0000045
351	52:18:0010255	52:18:0030017	52:18:0040182	52:18:0050115	52:18:0070169	52:21:0000046
352	52:18:0010256	52:18:0030018	52:18:0040183	52:18:0050116	52:18:0070170	52:21:0000050
353	52:18:0010257	52:18:0030019	52:18:0040184	52:18:0050117	52:18:0070171	52:21:0000051
354	52:18:0010258	52:18:0030020	52:18:0040185	52:18:0050118	52:18:0070172	52:21:0000052
355	52:18:0010259	52:18:0030021	52:18:0040186	52:18:0050119	52:18:0070173	52:21:0000053
356	52:18:0010261	52:18:0030022	52:18:0040189	52:18:0050120	52:18:0070174	52:21:0000054
357	52:18:0010262	52:18:0030023	52:18:0040190	52:18:0050121	52:18:0070175	52:21:0000055
358	52:18:0010264	52:18:0030024	52:18:0040191	52:18:0050122	52:18:0070176	52:21:0000056
359	52:18:0010266	52:18:0030025	52:18:0040192	52:18:0050123	52:18:0070177	52:21:0000057
360	52:18:0010267	52:18:0030026	52:18:0040193	52:18:0050124	52:18:0070178	52:21:0000058
361	52:18:0010268	52:18:0030027	52:18:0040194	52:18:0050125	52:18:0070179	52:21:0000059
362	52:18:0010269	52:18:0030028	52:18:0040195	52:18:0050126	52:18:0070180	52:21:0000060
363	52:18:0010270	52:18:0030029	52:18:0040196	52:18:0050127	52:18:0070181	52:21:0000061
364	52:18:0010271	52:18:0030030	52:18:0040197	52:18:0050128	52:18:0070182	52:21:0000062
365	52:18:0010273	52:18:0030031	52:18:0040198	52:18:0050129	52:18:0070183	52:21:0000063
366	52:18:0010274	52:18:0030032	52:18:0040199	52:18:0050130	52:18:0070184	52:21:0000064
367	52:18:0010275	52:18:0030033	52:18:0040200	52:18:0050131	52:18:0070185	52:21:0000065

368	52:18:0010276	52:18:0030034	52:18:0040201	52:18:0050132	52:18:0070186	52:21:0000066
369	52:18:0010279	52:18:0030035	52:18:0040203	52:18:0050133	52:18:0070187	52:21:0000067
370	52:18:0010280	52:18:0030036	52:18:0040205	52:18:0050134	52:18:0070188	52:21:0000068
371	52:18:0010281	52:18:0030037	52:18:0040206	52:18:0050135	52:18:0070189	52:21:0000069
372	52:18:0010282	52:18:0030038	52:18:0040207	52:18:0050136	52:18:0070190	52:21:0000070
373	52:18:0010283	52:18:0030039	52:18:0040208	52:18:0050137	52:18:0070191	52:21:0000071
374	52:18:0010284	52:18:0030040	52:18:0040209	52:18:0050138	52:18:0070192	52:21:0000072
375	52:18:0010285	52:18:0030041	52:18:0040210	52:18:0050143	52:18:0070193	52:21:0000073
376	52:18:0010286	52:18:0030042	52:18:0040211	52:18:0050144	52:18:0070194	52:21:0000075
377	52:18:0010287	52:18:0030043	52:18:0040216	52:18:0050145	52:18:0070195	52:21:0000076
378	52:18:0010288	52:18:0030044	52:18:0040217	52:18:0050146	52:18:0070196	52:21:0000077
379	52:18:0010290	52:18:0030046	52:18:0040219	52:18:0050147	52:18:0070197	52:21:0000078
380	52:18:0010291	52:18:0030047	52:18:0040220	52:18:0050148	52:18:0070198	52:21:0000079
381	52:18:0010293	52:18:0030048	52:18:0040221	52:18:0050149	52:18:0070200	52:21:0000080
382	52:18:0010294	52:18:0030049	52:18:0040222	52:18:0050150	52:18:0070201	52:21:0000081
383	52:18:0010295	52:18:0030050	52:18:0040223	52:18:0050153	52:18:0070202	52:21:0000082
384	52:18:0010297	52:18:0030051	52:18:0040224	52:18:0050154	52:18:0070203	52:21:0000083
385	52:18:0010298	52:18:0030052	52:18:0040225	52:18:0050155	52:18:0070204	52:21:0000084
386	52:18:0010299	52:18:0030053	52:18:0040226	52:18:0050156	52:18:0070205	52:21:0000085
387	52:18:0010300	52:18:0030054	52:18:0040227	52:18:0050157	52:18:0070206	52:21:0000086
388	52:18:0010301	52:18:0030055	52:18:0040228	52:18:0050158	52:18:0070207	52:21:0000087
389	52:18:0010302	52:18:0030056	52:18:0040229	52:18:0050159	52:18:0070208	52:21:0000088
390	52:18:0010303	52:18:0030057	52:18:0040230	52:18:0050160	52:18:0070209	52:21:0000089
391	52:18:0010304	52:18:0030058	52:18:0040231	52:18:0050161	52:18:0070210	52:21:0000090
392	52:18:0010305	52:18:0030059	52:18:0040232	52:18:0050162	52:18:0070211	52:21:0000091
393	52:18:0010306	52:18:0030060	52:18:0040233	52:18:0050163	52:18:0070212	52:21:0000092
394	52:18:0010307	52:18:0030061	52:18:0040234	52:18:0050164	52:18:0070213	52:21:0000093
395	52:18:0010308	52:18:0030062	52:18:0040235	52:18:0050165	52:18:0070214	52:21:0000094
396	52:18:0010309	52:18:0030063	52:18:0040238	52:18:0050166	52:18:0070215	52:21:0000095
397	52:18:0010310	52:18:0030064	52:18:0040239	52:18:0050167	52:18:0070216	52:21:0000096
398	52:18:0010311	52:18:0030065	52:18:0040240	52:18:0050168	52:18:0070217	52:21:0000097
399	52:18:0010312	52:18:0030066	52:18:0040241	52:18:0050169	52:18:0070218	52:21:0000098
400	52:18:0010313	52:18:0030067	52:18:0040242	52:18:0050170	52:18:0070219	52:21:0000099
401	52:18:0010314	52:18:0030068	52:18:0040243	52:18:0050171	52:18:0070222	52:21:0000100

402	52:18:0010315	52:18:0030069	52:18:0040245	52:18:0050172	52:18:0070223	52:21:0000101
403	52:18:0010316	52:18:0030070	52:18:0040246	52:18:0050173	52:18:0070224	52:21:0000102
404	52:18:0010317	52:18:0030071	52:18:0040247	52:18:0050174	52:18:0070225	52:21:0000103
405	52:18:0010318	52:18:0030072	52:18:0040248	52:18:0050175	52:18:0070226	52:21:0000104
406	52:18:0010320	52:18:0030073	52:18:0040249	52:18:0050176	52:18:0070227	52:21:0000105
407	52:18:0010321	52:18:0030076	52:18:0040250	52:18:0050177	52:18:0070228	52:21:0000106
408	52:18:0010322	52:18:0030077	52:18:0040251	52:18:0050178	52:18:0070229	52:21:0000107
409	52:18:0010323	52:18:0030078	52:18:0040252	52:18:0050179	52:18:0070230	52:21:0000108
410	52:18:0010324	52:18:0030079	52:18:0040253	52:18:0050180	52:18:0070231	52:21:0000109
411	52:18:0010325	52:18:0030080	52:18:0040254	52:18:0050181	52:18:0070232	52:21:0000110
412	52:18:0010326	52:18:0030081	52:18:0040255	52:18:0050182	52:18:0070233	52:21:0000111
413	52:18:0010327	52:18:0030082	52:18:0040256	52:18:0050183	52:18:0070234	52:21:0000112
414	52:18:0010328	52:18:0030085	52:18:0040257	52:18:0050184	52:18:0070235	52:21:0000113
415	52:18:0010329	52:18:0030086	52:18:0040258	52:18:0050185	52:18:0070236	52:21:0000114
416	52:18:0010330	52:18:0030087	52:18:0040259	52:18:0050186	52:18:0070237	52:21:0000115
417	52:18:0010331	52:18:0030088	52:18:0040260	52:18:0050187	52:18:0070238	52:21:0000116
418	52:18:0010333	52:18:0030089	52:18:0040262	52:18:0050188	52:18:0070239	52:21:0000117
419	52:18:0010334	52:18:0030090	52:18:0040263	52:18:0050189	52:18:0070240	52:21:0000118
420	52:18:0010335	52:18:0030092	52:18:0040264	52:18:0050190	52:18:0070241	52:21:0000119
421	52:18:0010336	52:18:0030093	52:18:0040265	52:18:0050191	52:18:0070242	52:21:0000120
422	52:18:0010337	52:18:0030094	52:18:0040266	52:18:0050192	52:18:0070243	52:21:0000121
423	52:18:0010338	52:18:0030095	52:18:0040267	52:18:0050193	52:18:0070244	52:21:0000122
424	52:18:0010339	52:18:0030096	52:18:0040268	52:18:0050195	52:18:0070245	52:21:0000123
425	52:18:0010340	52:18:0030097	52:18:0040269	52:18:0050196	52:18:0070246	52:21:0000124
426	52:18:0010341	52:18:0030098	52:18:0040270	52:18:0050197	52:18:0070247	52:21:0000125
427	52:18:0010342	52:18:0030099	52:18:0040271	52:18:0050198	52:18:0070248	52:21:0000127
428	52:18:0010343	52:18:0030100	52:18:0040272	52:18:0050199	52:18:0070249	52:21:0000128
429	52:18:0010344	52:18:0030101	52:18:0040273	52:18:0050200	52:18:0070250	52:21:0000130
430	52:18:0010345	52:18:0030103	52:18:0040274	52:18:0050201	52:18:0070251	52:21:0000131
431	52:18:0010346	52:18:0030104	52:18:0040275	52:18:0050202	52:18:0070252	52:21:0000132
432	52:18:0010347	52:18:0030105	52:18:0040276	52:18:0050203	52:18:0070256	52:21:0000133
433	52:18:0010348	52:18:0030106	52:18:0040277	52:18:0050204	52:18:0070259	52:21:0000135
434	52:18:0010349	52:18:0030107	52:18:0040278	52:18:0050205	52:18:0070260	52:21:0000136
435	52:18:0010350	52:18:0030108	52:18:0040279	52:18:0050206	52:18:0070261	52:21:0000137

436	52:18:0010351	52:18:0030110	52:18:0040280	52:18:0050207	52:18:0070262	52:21:0000138
437	52:18:0010352	52:18:0030111	52:18:0040281	52:18:0050208	52:18:0070263	52:21:0000139
438	52:18:0010353	52:18:0030112	52:18:0040282	52:18:0050209	52:18:0070264	52:21:0000140
439	52:18:0010354	52:18:0030113	52:18:0040283	52:18:0050210	52:18:0070265	52:21:0000141
440	52:18:0010364	52:18:0030114	52:18:0040284	52:18:0050211	52:18:0070268	52:21:0000142
441	52:18:0010365	52:18:0030115	52:18:0040285	52:18:0050212	52:18:0070275	52:21:0000144
442	52:18:0010370	52:18:0030117	52:18:0040286	52:18:0050213	52:18:0070276	52:21:0000145
443	52:18:0010371	52:18:0030118	52:18:0040287	52:18:0050214	52:18:0070279	52:21:0000146
444	52:18:0010372	52:18:0030119	52:18:0040288	52:18:0050215	52:18:0070280	52:21:0000147
445	52:18:0010373	52:18:0030120	52:18:0040289	52:18:0050216	52:18:0070281	52:21:0000148
446	52:18:0010374	52:18:0030121	52:18:0040290	52:18:0050217	52:18:0070283	52:21:0000151
447	52:18:0010375	52:18:0030122	52:18:0040291	52:18:0050218	52:18:0070401	52:21:0000152
448	52:18:0010376	52:18:0030123	52:18:0040293	52:18:0050219	52:18:0070404	52:21:0000153
449	52:18:0010377	52:18:0030124	52:18:0040294	52:18:0050223	52:18:0070405	52:21:0000154
450	52:18:0010378	52:18:0030125	52:18:0040295	52:18:0050224	52:18:0070406	52:21:0000155
451	52:18:0010379	52:18:0030127	52:18:0040296	52:18:0050227	52:18:0070407	52:21:0000157
452	52:18:0010380	52:18:0030128	52:18:0040297	52:18:0050228	52:18:0070408	52:21:0000162
453	52:18:0010381	52:18:0030130	52:18:0040298	52:18:0050229	52:18:0070409	52:21:0000163
454	52:18:0010382	52:18:0030131	52:18:0040299	52:18:0050230	52:18:0070410	52:21:0000164
455	52:18:0010383	52:18:0030133	52:18:0040300	52:18:0050231	52:18:0070411	52:21:0000177
456	52:18:0010384	52:18:0030134	52:18:0040301	52:18:0050232	52:18:0070412	52:21:0000201
457	52:18:0010385	52:18:0030135	52:18:0040302	52:18:0050233	52:18:0070413	52:21:0000209
458	52:18:0010386	52:18:0030136	52:18:0040303	52:18:0050234	52:18:0070414	52:21:0000210
459	52:18:0010387	52:18:0030137	52:18:0040304	52:18:0050235	52:18:0070415	52:21:0000214
460	52:18:0010388	52:18:0030139	52:18:0040305	52:18:0050236	52:18:0070417	52:21:0000215
461	52:18:0010389	52:18:0030140	52:18:0040306	52:18:0050237	52:18:0070418	52:21:0000219
462	52:18:0010390	52:18:0030141	52:18:0040307	52:18:0050238	52:18:0070501	52:21:0000226
463	52:18:0010391	52:18:0030142	52:18:0040308	52:18:0050239	52:18:0070502	52:21:0000227
464	52:18:0010392	52:18:0030143	52:18:0040309	52:18:0050240	52:18:0070503	52:21:0000249
465	52:18:0010393	52:18:0030144	52:18:0040311	52:18:0050241	52:18:0070504	52:21:0000250
466	52:18:0010394	52:18:0030145	52:18:0040312	52:18:0050242	52:18:0070505	52:21:0000254
467	52:18:0010395	52:18:0030147	52:18:0040313	52:18:0050243	52:18:0070506	52:21:0000255
468	52:18:0010397	52:18:0030148	52:18:0040314	52:18:0050244	52:18:0070507	52:21:0000263
469	52:18:0010400	52:18:0030150	52:18:0040315	52:18:0050245	52:18:0070508	52:21:0000264

470	52:18:0010401	52:18:0030152	52:18:0040316	52:18:0050246	52:18:0070509	52:21:0000265
471	52:18:0010402	52:18:0030155	52:18:0040317	52:18:0050247	52:18:0070510	52:21:0000267
472	52:18:0010403	52:18:0030157	52:18:0040318	52:18:0050248	52:18:0070511	52:21:0000268
473	52:18:0010404	52:18:0030158	52:18:0040319	52:18:0050249	52:18:0070512	52:21:0000269
474	52:18:0010405	52:18:0030159	52:18:0040320	52:18:0050250	52:18:0070513	52:21:0000270
475	52:18:0010406	52:18:0030161	52:18:0040321	52:18:0050251	52:18:0070514	52:21:0000272
476	52:18:0010407	52:18:0030164	52:18:0040322	52:18:0050252	52:18:0070515	52:21:0000274
477	52:18:0010409	52:18:0030165	52:18:0040323	52:18:0050253	52:18:0070516	52:21:0000278
478	52:18:0010410	52:18:0030166	52:18:0040324	52:18:0050254	52:18:0070517	52:21:0000280
479	52:18:0010411	52:18:0030168	52:18:0040325	52:18:0050255	52:18:0070518	52:21:0000283
480	52:18:0010412	52:18:0030170	52:18:0040326	52:18:0050256	52:18:0070519	52:21:0000284
481	52:18:0010413	52:18:0030172	52:18:0040327	52:18:0050257	52:18:0070601	52:21:0000285
482	52:18:0010414	52:18:0030173	52:18:0040328	52:18:0050258	52:18:0070602	52:21:0000287
483	52:18:0010415	52:18:0030174	52:18:0040329	52:18:0050260	52:18:0070603	52:21:0000293
484	52:18:0010416	52:18:0030175	52:18:0040330	52:18:0050262	52:18:0070604	52:21:0000294
485	52:18:0010417	52:18:0030176	52:18:0040331	52:18:0050266	52:18:0070605	52:21:0000296
486	52:18:0010418	52:18:0030177	52:18:0040332	52:18:0050267	52:18:0070606	52:21:0000299
487	52:18:0010419	52:18:0030178	52:18:0040333	52:18:0050268	52:18:0070607	52:21:0000301
488	52:18:0010420	52:18:0030179	52:18:0040334	52:18:0050269	52:18:0070608	52:21:0000303
489	52:18:0010421	52:18:0030180	52:18:0040335	52:18:0050270	52:18:0070609	52:22:1200003
490	52:18:0010422	52:18:0030181	52:18:0040336	52:18:0050271	52:18:0070610	52:22:1300001
491	52:18:0010423	52:18:0030182	52:18:0040337	52:18:0050272	52:18:0070611	52:22:1300002
492	52:18:0010424	52:18:0030183	52:18:0040338	52:18:0050273	52:18:0070612	52:22:1300003
493	52:18:0010425	52:18:0030184	52:18:0040339	52:18:0050274	52:18:0070613	52:22:1300012
494	52:18:0010426	52:18:0030185	52:18:0040340	52:18:0050275	52:18:0070614	52:22:1300013
495	52:18:0010427	52:18:0030186	52:18:0040341	52:18:0050276	52:18:0070615	52:22:1300014
496	52:18:0010428	52:18:0030187	52:18:0040342	52:18:0050277	52:18:0070616	52:24:0020002
497	52:18:0010429	52:18:0030188	52:18:0040343	52:18:0050278	52:18:0070617	52:24:0030201
498	52:18:0010430	52:18:0030189	52:18:0040344	52:18:0050279	52:18:0070618	52:24:0030303
499	52:18:0010431	52:18:0030193	52:18:0040345	52:18:0050280	52:18:0070619	52:24:0030304
500	52:18:0010432	52:18:0030194	52:18:0040346	52:18:0050281	52:18:0070620	52:24:0040001
501	52:18:0010433	52:18:0030197	52:18:0040347	52:18:0050282	52:18:0080001	52:24:0040104
502	52:18:0010434	52:18:0030198	52:18:0040348	52:18:0050283	52:18:0080002	52:24:0040106
503	52:18:0010435	52:18:0030199	52:18:0040349	52:18:0050284	52:18:0080003	52:24:0040107

504	52:18:0010436	52:18:0030200	52:18:0040350	52:18:0050285	52:18:0080004	52:24:0040108
505	52:18:0010437	52:18:0030201	52:18:0040351	52:18:0050286	52:18:0080005	52:24:0040111
506	52:18:0010438	52:18:0030203	52:18:0040352	52:18:0050287	52:18:0080006	52:24:0040113
507	52:18:0010439	52:18:0030204	52:18:0040354	52:18:0050289	52:18:0080007	52:24:0040201
508	52:18:0010441	52:18:0030207	52:18:0040356	52:18:0050290	52:18:0080008	52:24:0040202
509	52:18:0010442	52:18:0030208	52:18:0040357	52:18:0050291	52:18:0080009	52:24:0040203
510	52:18:0010443	52:18:0030209	52:18:0040358	52:18:0050292	52:18:0080010	52:24:0040204
511	52:18:0010444	52:18:0030210	52:18:0040359	52:18:0050293	52:18:0080011	52:24:0040205
512	52:18:0010445	52:18:0030212	52:18:0040360	52:18:0050294	52:18:0080012	52:24:0040206
513	52:18:0010446	52:18:0030213	52:18:0040361	52:18:0050295	52:18:0080013	52:24:0040207
514	52:18:0010447	52:18:0030214	52:18:0040362	52:18:0050296	52:18:0080014	52:24:0040208
515	52:18:0010448	52:18:0030215	52:18:0040363	52:18:0050300	52:18:0080015	52:24:0040209
516	52:18:0010449	52:18:0030216	52:18:0040364	52:18:0050301	52:18:0080016	52:24:0040210
517	52:18:0010450	52:18:0030218	52:18:0040365	52:18:0050302	52:18:0080017	52:24:0040212
518	52:18:0010451	—	—	—	—	—

4.4. Приаэродромная территория аэродрома Нижний Новгород (Сормово) полностью или частично расположена в границах муниципальных образований Нижегородской области, приведенных в таблице 4.3.

Таблица 4.3

№ п/п	Муниципальные образования
1	Городской округ Нижний Новгород
2	Городской округ Бор
3	Городской округ Дзержинск
4	Володарский муниципальный округ
5	Балахнинский муниципальный округ
6	Богородский муниципальный округ
7	Городецкий муниципальный округ

4.5. Графическое изображение границ и состава приаэродромной территории аэродрома Нижний Новгород (Сормово) приведено на схеме 1.

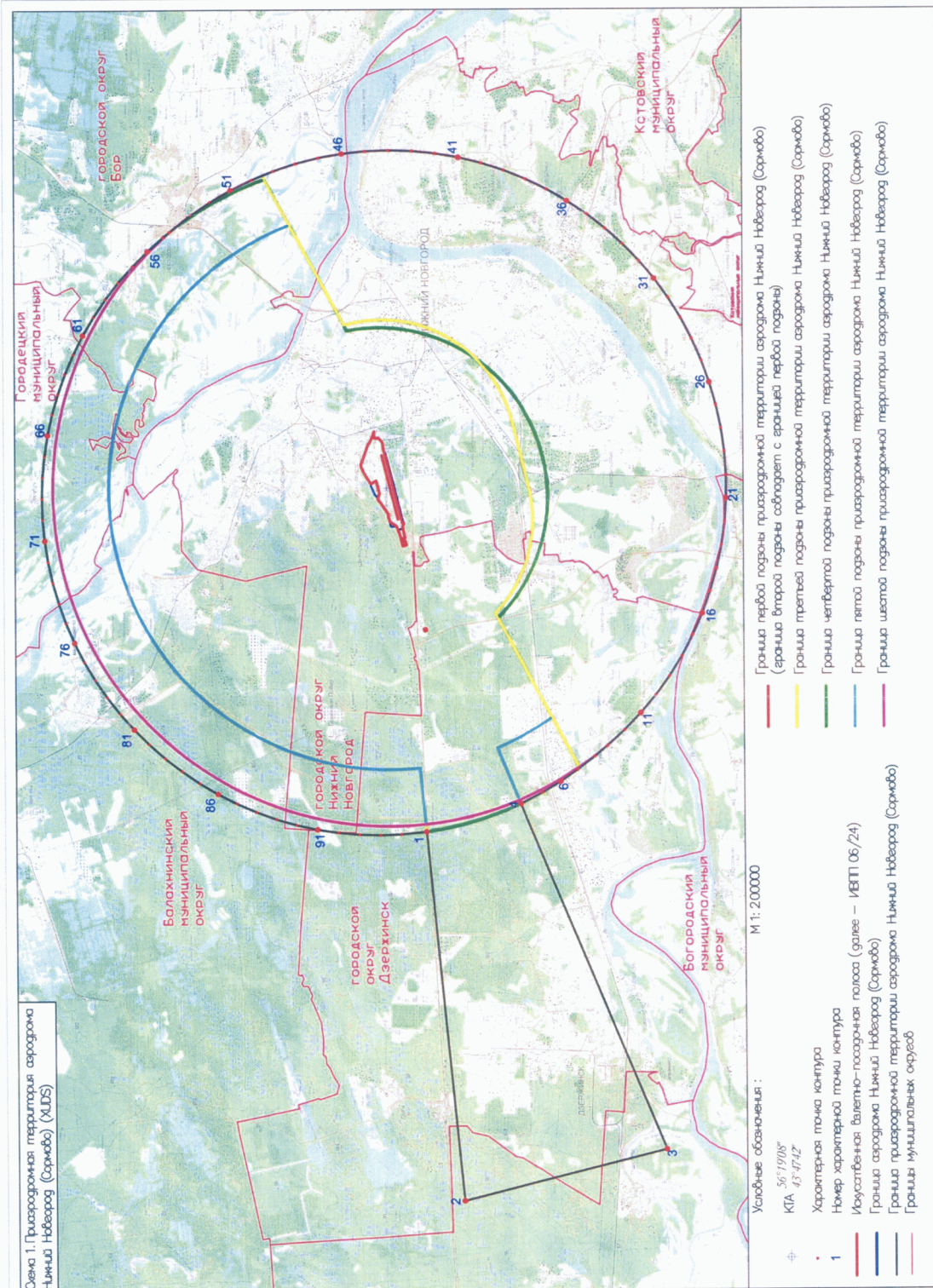

5. Описание границ первой подзоны приаэродромной территории аэродрома Нижний Новгород (Сормово):

5.1. Первая подзона приаэродромной территории аэродрома Нижний Новгород (Сормово) выделена по внешним границам земельных участков, предоставленных для размещения и эксплуатации зданий, сооружений и оборудования, подлежащих размещению в указанной подзоне, отграничивающим такие земельные участки от земельных участков, предназначенных для иных целей.

5.2. Перечень координат характерных точек границ первой подзоны приаэродромной территории аэродрома Нижний Новгород (Сормово) приведен в таблице 5.1.

Таблица 5.1

Обозначение характерных точек границ	Координаты МСК-52	
	X	Y
Внешние границы первой подзоны		
1	530471,56	2203582,73
2	530276,88	2203724,54
3	530223,97	2203540,22
4	530124,17	2203154,94
5	530156,02	2203037,35
6	530161,45	2203022,16
7	530191,24	2202907,75
8	530195,54	2202891,19
9	530182,14	2202863,26
10	530168,30	2202842,05
11	530165,08	2202838,39
12	530135,23	2202799,08
13	530120,93	2202782,45
14	530082,32	2202735,39
15	530038,02	2202682,81
16	530020,88	2202658,10
17	529981,05	2202599,90
18	529947,17	2202549,38
19	529942,69	2202542,80
20	529913,43	2202499,40
21	529881,37	2202452,18

22	529878,89	2202448,54
23	529868,22	2202443,14
24	529848,41	2202413,62
25	529830,22	2202388,24
26	529795,32	2202336,54
27	529762,00	2202287,62
28	529743,36	2202260,42
29	529725,90	2202234,86
30	529728,23	2202163,28
31	529730,11	2202091,25
32	529716,32	2202071,47
33	529700,91	2202050,13
34	529696,61	2202042,09
35	529679,37	2201976,17
36	529671,81	2201949,08
37	529655,75	2201886,91
38	529356,90	2201690,09
39	529335,73	2201641,30
40	529314,92	2201593,59
41	529292,08	2201542,46
42	529284,83	2201524,82
43	529283,77	2201521,96
44	529226,83	2201367,48
45	529210,32	2201320,91
46	529199,78	2201282,21
47	529179,64	2201203,88
48	529143,07	2201066,08
49	529131,34	2201020,48
50	529121,38	2200982,45
51	529120,24	2200982,76
52	529075,35	2200811,74
53	529002,52	2200830,90
54	528987,48	2200834,85
55	528939,66	2200847,43
56	528910,91	2200854,99
57	528952,20	2201019,47
58	528954,25	2201028,02
59	529048,34	2201004,77
60	529079,51	2201127,86
61	529076,95	2201133,20

62	528987,89	2201155,19
63	528984,19	2201176,23
64	529004,92	2201273,19
65	529017,86	2201333,62
66	529029,69	2201398,11
67	529040,99	2201447,29
68	529068,06	2201577,62
69	529070,84	2201589,32
70	529071,33	2201595,46
71	529073,64	2201608,20
72	529092,44	2201669,71
73	529092,19	2201670,16
74	529092,98	2201672,75
75	529056,97	2201743,18
76	529034,66	2201784,64
77	529036,61	2201794,23
78	529048,80	2201841,82
79	529116,06	2201837,00
80	529137,14	2201986,33
81	529364,22	2202866,08
82	529371,30	2202893,30
83	529372,75	2202898,92
84	529390,40	2202966,82
85	529885,23	2204885,01
86	529934,10	2205036,28
87	529937,02	2205043,21
88	529951,34	2205120,38
89	529956,48	2205149,78
90	529959,60	2205156,93
91	529972,01	2205236,88
92	529978,84	2205286,51
93	529975,35	2205286,62
94	529982,52	2205332,93
95	530003,00	2205430,72
96	530052,81	2205482,01
97	530179,36	2205617,62
98	530185,84	2205624,48
99	530191,20	2205622,10
100	530206,91	2205617,93
101	530225,55	2205614,14

102	530248,24	2205609,94
103	530266,90	2205609,06
104	530282,07	2205608,21
105	530294,26	2205611,80
106	530369,61	2205617,14
107	530364,30	2205724,83
108	530360,07	2205825,82
109	530358,24	2205891,25
110	530378,70	2205891,90
111	530378,69	2205891,42
112	530379,01	2205882,96
113	530382,45	2205883,09
114	530384,53	2205833,72
115	530384,57	2205824,62
116	530432,54	2205710,60
117	530439,48	2205697,36
118	530553,49	2205441,60
119	530554,49	2205441,84
120	530572,46	2205401,40
121	530571,45	2205400,86
122	530574,75	2205393,50
123	530575,57	2205393,85
124	530592,12	2205354,73
125	530609,32	2205360,55
126	530619,31	2205357,99
127	530683,31	2205202,88
128	530884,07	2204616,87
129	530954,70	2204431,89
130	530954,71	2204425,57
131	530952,83	2204371,27
132	530950,04	2204363,76
133	530915,89	2204287,13
134	530866,01	2204178,39
135	530861,70	2204171,22
136	530855,50	2204158,65
137	530847,79	2204141,47
138	530796,56	2204026,24
139	530704,63	2203878,96
140	530672,78	2203827,90
141	530664,74	2203816,33

142	530660,59	2203808,44
143	530619,89	2203743,82
144	530523,21	2203594,88
145	530519,32	2203584,76
1	530471,56	2203582,73
Зона дальнего приводного радиомаяка (далее – ДПРМ) аэродрома		
146	528088,07	2197047,49
147	528090,45	2197052,09
148	528107,63	2197082,65
149	528113,67	2197089,83
150	528127,26	2197145,20
151	528128,89	2197149,00
152	528096,06	2197158,16
153	528066,34	2197166,17
154	528034,38	2197173,88
155	528032,61	2197168,77
156	528031,45	2197158,57
157	528022,43	2197136,61
158	528017,83	2197117,31
159	528012,36	2197098,39
160	528004,48	2197070,11
146	528088,07	2197047,49

5.3. Муниципальные образования Нижегородской области, в границах территорий которых полностью или частично расположена первая подзона приаэродромной территории аэродрома Нижний Новгород (Сормово), приведены в таблице 5.2.

Таблица 5.2

№ п/п	Муниципальные образования
1	Городской округ Дзержинск
2	Городской округ Нижний Новгород

5.4. Перечень кадастровых кварталов, в границах территорий которых полностью или частично расположена первая подзона приаэродромной территории аэродрома Нижний Новгород (Сормово), приведен в таблице 5.3.

Таблица 5.3

№ строки	Номера кадастровых кварталов
	1
Граница аэродрома	
1	52:17:0080401
2	52:17:0080414
3	52:18:0010588
4	52:18:0020126
5	52:18:0020127
6	52:18:0020128
7	52:18:0020129
8	52:18:0020137
9	52:18:0020139
10	52:18:0020140
11	52:18:0020173
12	52:18:0020174
13	52:18:0020177
14	52:18:0020178
15	52:18:0020191
16	52:18:0020192
17	52:18:0020193
18	52:21:0000157
Зона ДПРМ аэродрома	
1	52:21:0000157:12

5.5. Графическое изображение границ первой подзоны приаэродромной территории аэродрома Нижний Новгород (Сормово) приведено на схеме 2.

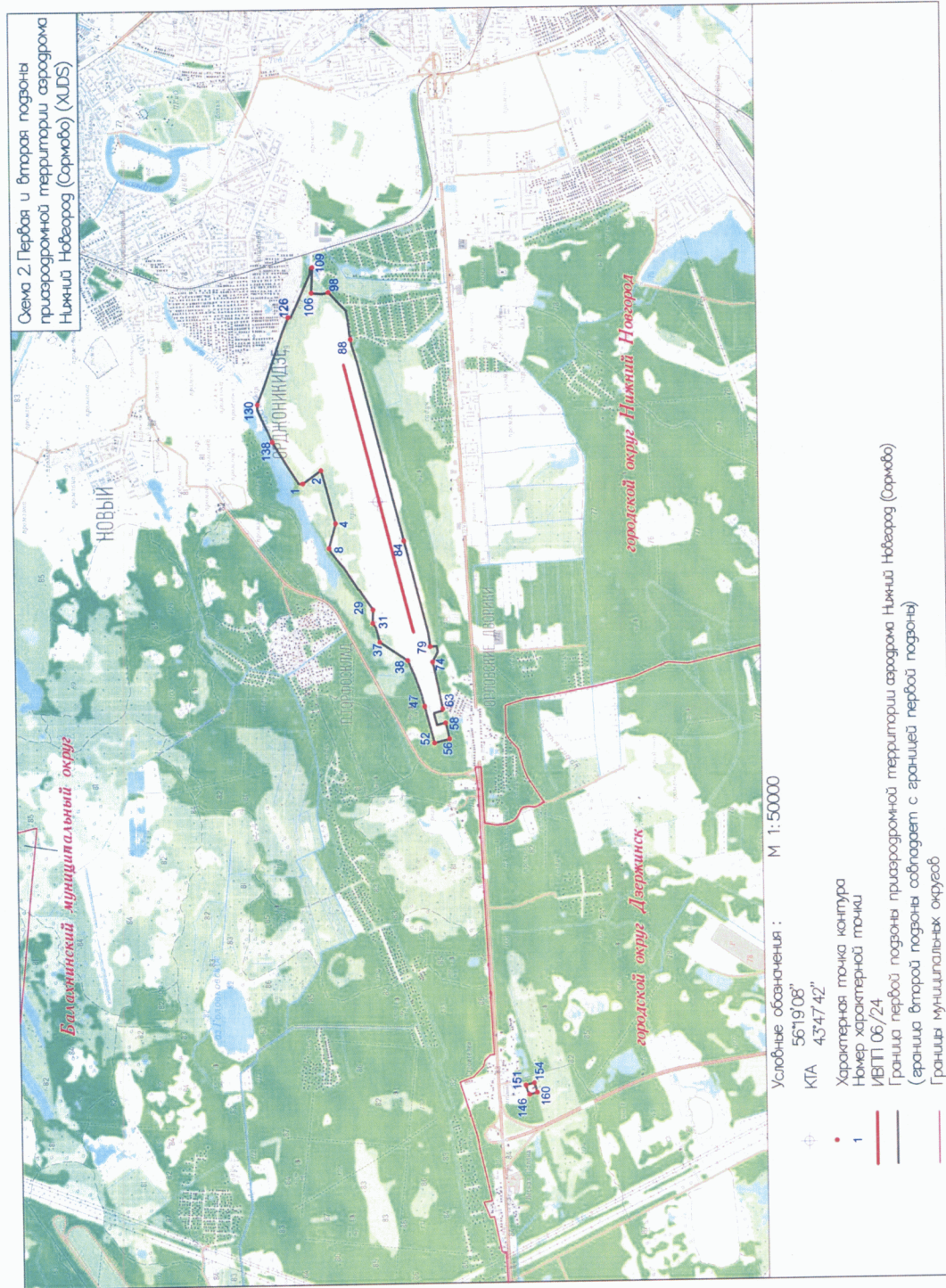

6. Описание границ второй подзоны приаэродромной территории аэродрома Нижний Новгород (Сормово):

6.1. Вторая подзона приаэродромной территории аэродрома Нижний Новгород (Сормово) выделена по внешним границам земельных участков, предоставленных для размещения и эксплуатации зданий, сооружений и оборудования, подлежащих размещению в указанной подзоне, отграничивающим такие земельные участки от земельных участков, предназначенных для иных целей.

6.2. Границы второй подзоны в составе приаэродромной территории аэродрома Нижний Новгород (Сормово) совпадают с границами первой подзоны.

7. Описание границ третьей подзоны приаэродромной территории аэродрома Нижний Новгород (Сормово):

7.1. Третья подзона приаэродромной территории аэродрома Нижний Новгород (Сормово) выделена по границам полос воздушных подходов, установленных в соответствии с Федеральными правилами использования воздушного пространства Российской Федерации, утвержденными постановлением Правительства Российской Федерации от 11 марта 2010 г. № 138 (далее – постановление № 138)³.

Ограничительные поверхности аэродрома Нижний Новгород (Сормово) устанавливаются в соответствии с Порядком установления границ полос воздушных подходов на аэродромах экспериментальной авиации, утвержденным приказом Министерства промышленности и торговли Российской Федерации от 27 апреля 2018 г. № 1706 (зарегистрирован Министерством юстиции Российской Федерации 12 июля 2018 г., регистрационный № 51594), а также в соответствии с Нормами годности к эксплуатации аэродромов экспериментальной авиации и Руководством по эксплуатационному содержанию аэродромов экспериментальной авиации, утвержденными приказом Министерства промышленности и торговли Российской Федерации от 30 декабря 2009 г. № 1215

³ В соответствии с пунктом 3 постановления № 138 данный акт действует до 1 ноября 2026 г.

(зарегистрирован Министерством юстиции Российской Федерации 5 апреля 2010 г., регистрационный № 16822) (далее – НГЭА ЭА).

7.2. Перечень координат характерных точек границ третьей подзоны приаэродромной территории аэродрома Нижний Новгород (Сормово) приведен в таблице 7.1.

Таблица 7.1

Обозначение характерных точек границ	Координаты МСК-52	
	X	Y
Внешняя граница третьей подзоны		
1	528038,89	2188482,82
2	528528,89	2188436,72
3	529051,54	2188405,90
4	529574,94	2188393,35
5	530098,46	2188399,06
6	530621,46	2188423,05
7	531143,31	2188465,27
8	531663,37	2188525,68
9	532181,00	2188604,20
10	532695,58	2188700,74
11	533206,47	2188815,17
12	533713,06	2188947,37
13	534214,72	2189097,17
14	534710,85	2189264,38
15	535200,85	2189448,81
16	535684,11	2189650,22
17	536160,05	2189868,38
18	536628,08	2190103,02
19	537087,64	2190353,84
20	537538,16	2190620,56
21	537979,10	2190902,83
22	538409,93	2191200,32
23	538830,10	2191512,66
24	539239,13	2191839,48
25	539636,49	2192180,37
26	540021,72	2192534,92
27	540394,34	2192902,70
28	540753,90	2193283,26
29	541099,95	2193676,14
30	541432,09	2194080,86
31	541749,89	2194496,92
32	542052,99	2194923,82
33	542341,00	2195361,03
34	542613,57	2195808,03

35	542870,38	2196264,27
36	543111,12	2196729,20
37	543335,47	2197202,25
38	543543,19	2197682,83
39	543734,00	2198170,37
40	543907,69	2198664,28
41	544064,03	2199163,94
42	544202,83	2199668,76
43	544323,94	2200178,12
44	544427,19	2200691,38
45	544512,47	2201207,95
46	544579,67	2201727,17
47	544628,71	2202248,42
48	544659,52	2202771,07
49	544672,08	2203294,47
50	544666,37	2203817,99
51	544642,38	2204340,99
52	544600,16	2204862,84
53	544539,75	2205382,90
54	544461,23	2205900,53
55	544364,69	2206415,10
56	544250,26	2206926,00
57	544118,06	2207432,59
58	543968,26	2207934,25
59	543801,05	2208430,38
60	543616,62	2208920,38
61	543415,20	2209403,64
62	543197,05	2209879,58
63	542962,41	2210347,61
64	542711,58	2210807,17
65	542444,87	2211257,69
66	542162,60	2211698,63
67	541865,11	2212129,46
68	541552,77	2212549,63
69	541225,95	2212958,66
70	540885,06	2213356,02
71	540530,51	2213741,25
72	540162,73	2214113,87
73	539782,16	2214473,42
74	539389,29	2214819,48
75	538984,57	2215151,62
76	538568,51	2215469,42
77	538141,61	2215772,52
78	537704,40	2216060,53
79	537257,40	2216333,10
80	536801,15	2216589,91
81	536336,23	2216830,64

82	535863,18	2217055,00
83	535382,60	2217262,72
84	531725,12	2210615,19
85	531523,11	2210670,74
86	531319,28	2210719,20
87	531113,89	2210760,52
88	530907,19	2210794,64
89	530699,42	2210821,53
90	530490,83	2210841,15
91	530281,69	2210853,48
92	530072,24	2210858,51
93	529862,75	2210856,22
94	529653,47	2210846,62
95	529444,64	2210829,73
96	529236,54	2210805,55
97	529029,40	2210774,13
98	528823,49	2210735,50
99	528619,05	2210689,71
100	528416,34	2210636,81
101	528215,59	2210576,86
102	528017,06	2210509,95
103	527820,98	2210436,15
104	527627,60	2210355,55
105	527437,15	2210268,25
106	527249,86	2210174,36
107	527065,97	2210073,99
108	526885,69	2209967,26
109	526709,24	2209854,31
110	526536,84	2209735,26
111	526368,70	2209610,27
112	526205,03	2209479,49
113	526046,02	2209343,08
114	525891,87	2209201,20
115	525742,76	2209054,03
116	525598,88	2208901,75
117	525460,41	2208744,53
118	525327,50	2208582,58
119	525200,33	2208416,09
120	525079,04	2208245,26
121	524963,79	2208070,30
122	524854,72	2207891,43
123	524751,96	2207708,86
124	524655,63	2207522,82
125	524565,85	2207333,52
126	524482,73	2207141,21
127	524406,38	2206946,12
128	524336,88	2206748,48

129	524274,32	2206548,53
130	524221,32	2206355,78
131	523484,73	2203500,53
132	523433,72	2203287,46
133	523392,41	2203082,07
134	523358,28	2202875,36
135	523331,39	2202667,59
136	523311,77	2202459,01
137	523299,44	2202249,86
138	523294,42	2202040,42
139	523296,71	2201830,93
140	523306,30	2201621,65
141	523323,20	2201412,83
142	523347,38	2201204,72
143	523378,80	2200997,59
144	523417,43	2200791,68
145	523463,22	2200587,24
146	523516,12	2200384,52
147	523576,07	2200183,78
148	523642,98	2199985,25
149	523716,78	2199789,17
150	523797,38	2199595,80
151	523884,68	2199405,35
152	523978,57	2199218,06
153	524078,94	2199034,17
154	524185,67	2198853,89
155	524298,62	2198677,44
156	524417,67	2198505,05
157	524542,65	2198336,91
158	524673,43	2198173,24
159	524809,84	2198014,23
160	524951,72	2197860,08
161	521204,29	2191012,44
162	521641,50	2190724,43
163	522088,50	2190451,85
164	522544,75	2190195,04
165	523009,67	2189954,31
166	523482,72	2189729,95
167	523873,29	2189561,14
168	517297,58	2174040,87
169	526306,44	2171718,77
1	528038,89	2188482,82

7.3. Графическое изображение внешней границы и состава третьей подзоны приаэродромной территории аэродрома Нижний Новгород (Сормово) приведено на схеме 3.

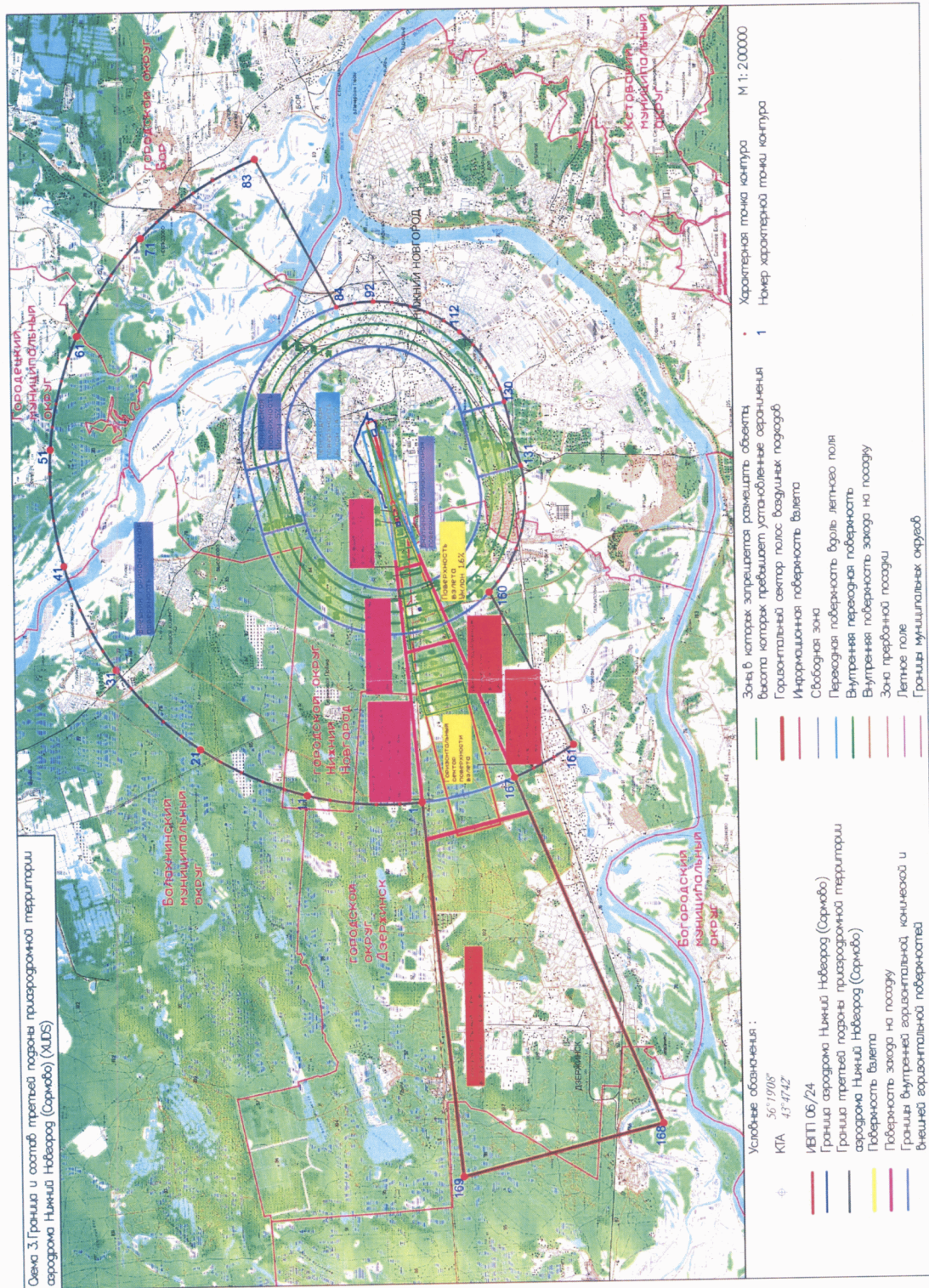

7.4. Перечень координат характерных точек внутренних границ третьей подзоны (перечень координат внешней горизонтальной, конической и внутренней горизонтальной поверхностей ограничения препятствий третьей подзоны) аэродрома Нижний Новгород (Сормово) приведен в таблице 7.2.

Таблица 7.2

Обозначение характерных точек границ	Координаты МСК-52	
	X	Y
Внутренние границы третьей подзоны		
Внешняя горизонтальная поверхность		
1	531725,12	2210615,19
2	535382,60	2217262,72
3	535863,18	2217055,00
4	536336,23	2216830,64
5	536801,15	2216589,91
6	537257,40	2216333,10
7	537704,40	2216060,53
8	538141,61	2215772,52
9	538568,51	2215469,42
10	538984,57	2215151,62
11	539389,29	2214819,48
12	539782,16	2214473,42
13	540162,73	2214113,87
14	540530,51	2213741,25
15	540885,06	2213356,02
16	541225,95	2212958,66
17	541552,77	2212549,63
18	541865,11	2212129,46
19	542162,60	2211698,63
20	542444,87	2211257,69
21	542711,58	2210807,17
22	542962,41	2210347,61
23	543197,05	2209879,58
24	543415,20	2209403,64
25	543616,62	2208920,38
26	543801,05	2208430,38
27	543968,26	2207934,25
28	544118,06	2207432,59
29	544250,26	2206926,00
30	544364,69	2206415,10

31	544461,23	2205900,53
32	544539,75	2205382,90
33	544600,16	2204862,84
34	544642,38	2204340,99
35	544666,37	2203817,99
36	544672,08	2203294,47
37	544659,52	2202771,07
38	544628,71	2202248,42
39	544579,67	2201727,17
40	544512,47	2201207,95
41	544427,19	2200691,38
42	544323,94	2200178,12
43	544202,83	2199668,76
44	544064,03	2199163,94
45	543907,69	2198664,28
46	543734,00	2198170,37
47	543543,19	2197682,83
48	543335,47	2197202,25
49	543111,12	2196729,20
50	542870,38	2196264,27
51	542613,57	2195808,03
52	542341,00	2195361,03
53	542052,99	2194923,82
54	541749,89	2194496,92
55	541432,09	2194080,86
56	541099,95	2193676,14
57	540753,90	2193283,26
58	540394,34	2192902,70
59	540021,72	2192534,92
60	539636,49	2192180,37
61	539239,13	2191839,48
62	538830,10	2191512,66
63	538409,93	2191200,32
64	537979,10	2190902,83
65	537538,16	2190620,56
66	537087,64	2190353,84
67	536628,08	2190103,02
68	536160,05	2189868,38
69	535684,11	2189650,22
70	535200,85	2189448,81
71	534710,85	2189264,38

72	534214,72	2189097,17
73	533713,06	2188947,37
74	533206,47	2188815,17
75	532695,58	2188700,74
76	532181,00	2188604,20
77	531663,37	2188525,68
78	531143,31	2188465,27
79	530621,46	2188423,05
80	530098,46	2188399,06
81	529574,94	2188393,35
82	529051,54	2188405,90
83	528528,89	2188436,72
84	528038,89	2188482,82
85	527487,60	2188547,01
86	526970,83	2188632,32
87	526457,35	2188735,62
88	525947,80	2188856,77
89	525442,78	2188995,63
90	524942,91	2189152,03
91	524448,81	2189325,78
92	523873,29	2189561,14
93	523482,72	2189729,95
94	523009,67	2189954,31
95	522544,75	2190195,04
96	522088,50	2190451,85
97	521641,50	2190724,43
98	521204,29	2191012,44
99	524951,72	2197860,08
100	525098,89	2197710,97
101	525251,18	2197567,09
102	525408,39	2197428,62
103	525570,34	2197295,71
104	525736,83	2197168,54
105	525907,66	2197047,26
106	526082,61	2196932,01
107	526261,48	2196822,94
108	526444,05	2196720,17
109	526630,09	2196623,84
110	526819,39	2196534,07
111	527011,70	2196450,95
112	527206,79	2196374,60

113	527404,43	2196305,10
114	527604,37	2196242,54
115	527806,38	2196186,99
116	528010,20	2196138,53
117	528215,59	2196097,21
118	528422,29	2196063,09
119	528630,06	2196036,20
120	528838,64	2196016,58
121	529047,78	2196004,25
122	529257,23	2195999,22
123	529466,72	2196001,51
124	529676,00	2196011,11
125	529884,82	2196028,00
126	530092,92	2196052,18
127	530300,06	2196083,60
128	530505,97	2196122,23
129	530710,41	2196168,02
130	530913,12	2196220,92
131	531113,86	2196280,86
132	531312,39	2196347,78
133	531508,47	2196421,58
134	531701,85	2196502,17
135	531892,30	2196589,47
136	532079,58	2196683,36
137	532263,48	2196783,73
138	532443,76	2196890,46
139	532620,20	2197003,41
140	532792,60	2197122,45
141	532960,74	2197247,44
142	533124,41	2197378,22
143	533283,42	2197514,63
144	533437,57	2197656,50
145	533586,68	2197803,67
146	533730,56	2197955,96
147	533869,03	2198113,17
148	534001,94	2198275,12
149	534129,11	2198441,61
150	534250,40	2198612,43
151	534365,65	2198787,39
152	534474,72	2198966,26
153	534577,48	2199148,83

154	534673,81	2199334,87
155	534763,59	2199524,16
156	534846,71	2199716,47
157	534923,07	2199911,56
158	534992,57	2200109,20
159	535055,13	2200309,15
160	535108,28	2200501,86
161	535844,74	2203357,14
162	535895,75	2203570,21
163	535937,07	2203775,60
164	535971,19	2203982,31
165	535998,08	2204190,08
166	536017,71	2204398,66
167	536030,04	2204607,80
168	536035,06	2204817,25
169	536032,78	2205026,74
170	536023,18	2205236,02
171	536006,29	2205444,84
172	535982,11	2205652,95
173	535950,69	2205860,08
174	535912,06	2206066,00
175	535866,27	2206270,43
176	535813,37	2206473,15
177	535753,43	2206673,90
178	535686,52	2206872,43
179	535612,72	2207068,50
180	535532,12	2207261,89
181	535444,82	2207452,34
182	535350,93	2207639,62
183	535250,56	2207823,52
184	535143,83	2208003,80
185	535030,88	2208180,25
186	534911,84	2208352,65
187	534786,85	2208520,79
188	534656,07	2208684,46
189	534519,66	2208843,47
190	534377,78	2208997,62
191	534230,61	2209146,73
192	534078,33	2209290,61
193	533921,11	2209429,09
194	533759,16	2209561,99

195	533592,67	2209689,17
196	533421,84	2209810,45
197	533246,89	2209925,70
198	533068,02	2210034,78
199	532885,45	2210137,54
200	532699,40	2210233,87
201	532510,11	2210323,65
202	532317,80	2210406,77
203	532122,70	2210483,13
204	531925,06	2210552,63
1	531725,12	2210615,19
Коническая поверхность		
Сектор 1		
1	535844,74	2203357,14
2	533908,41	2203859,99
3	533941,51	2203998,97
4	533969,06	2204135,89
5	533991,81	2204273,70
6	534009,73	2204412,21
7	534022,82	2204551,27
8	534031,04	2204690,69
9	534034,39	2204830,32
10	534032,86	2204969,98
11	534026,47	2205109,51
12	534015,20	2205248,72
13	533999,09	2205387,46
14	533978,14	2205525,55
15	533952,39	2205662,82
16	533921,86	2205799,11
17	533886,59	2205934,26
18	533846,63	2206068,09
19	533802,02	2206200,44
20	533752,82	2206331,16
21	533699,09	2206460,08
22	533640,89	2206587,05
23	533578,30	2206711,91
24	533511,38	2206834,50
25	533440,23	2206954,69
26	533364,93	2207072,32
27	533285,57	2207187,25
28	533202,24	2207299,35

29	533115,06	2207408,46
30	533024,12	2207514,47
31	532929,53	2207617,24
32	532831,42	2207716,64
33	532729,89	2207812,56
34	532625,08	2207904,88
35	532517,12	2207993,48
36	532406,12	2208078,27
37	532292,24	2208159,12
38	532175,60	2208235,96
39	532056,35	2208308,67
40	531934,64	2208377,18
41	531810,61	2208441,40
42	531684,42	2208501,26
43	531556,21	2208556,67
44	531426,15	2208607,57
45	531294,38	2208653,91
46	531161,09	2208695,61
47	531026,42	2208732,64
48	530890,53	2208764,95
49	530753,61	2208792,50
50	530615,80	2208815,25
51	530477,29	2208833,17
52	530338,23	2208846,26
53	530198,80	2208854,48
54	530059,18	2208857,83
55	529919,51	2208856,30
56	529779,99	2208849,90
57	529640,78	2208838,64
58	529502,04	2208822,52
59	529363,95	2208801,58
60	529226,67	2208775,82
61	529090,38	2208745,29
62	528955,24	2208710,02
63	528821,41	2208670,06
64	528689,05	2208625,45
65	528558,34	2208576,25
66	528429,41	2208522,52
67	528302,45	2208464,32
68	528177,59	2208401,73
69	528054,99	2208334,81

70	527934,80	2208263,66
71	527817,17	2208188,36
72	527702,24	2208109,00
73	527590,15	2208025,67
74	527481,03	2207938,48
75	527375,03	2207847,54
76	527272,26	2207752,96
77	527172,86	2207654,84
78	527076,94	2207553,32
79	526984,62	2207448,51
80	526896,01	2207340,54
81	526811,23	2207229,55
82	526730,38	2207115,66
83	526653,54	2206999,03
84	526580,83	2206879,78
85	526512,32	2206758,07
86	526448,10	2206634,04
87	526388,25	2206507,84
88	526332,83	2206379,63
89	526281,93	2206249,57
90	526235,60	2206117,81
91	526193,89	2205984,51
92	526156,86	2205849,84
93	524221,32	2206355,78
94	524274,32	2206548,53
95	524336,88	2206748,48
96	524406,38	2206946,12
97	524482,73	2207141,21
98	524565,85	2207333,52
99	524655,63	2207522,82
100	524751,96	2207708,86
101	524854,72	2207891,43
102	524963,79	2208070,30
103	525079,04	2208245,26
104	525200,33	2208416,09
105	525327,50	2208582,58
106	525460,41	2208744,53
107	525598,88	2208901,75
108	525742,76	2209054,03
109	525891,87	2209201,20
110	526046,02	2209343,08

111	526205,03	2209479,49
112	526368,70	2209610,27
113	526536,84	2209735,26
114	526709,24	2209854,31
115	526885,69	2209967,26
116	527065,97	2210073,99
117	527249,86	2210174,36
118	527437,15	2210268,25
119	527627,60	2210355,55
120	527820,98	2210436,15
121	528017,06	2210509,95
122	528215,59	2210576,86
123	528416,34	2210636,81
124	528619,05	2210689,71
125	528823,49	2210735,50
126	529029,40	2210774,13
127	529236,54	2210805,55
128	529444,64	2210829,73
129	529653,47	2210846,62
130	529862,75	2210856,22
131	530072,24	2210858,51
132	530281,69	2210853,48
133	530490,83	2210841,15
134	530699,42	2210821,53
135	530907,19	2210794,64
136	531113,89	2210760,52
137	531319,28	2210719,20
138	531523,11	2210670,74
139	531725,12	2210615,19
140	531925,06	2210552,63
141	532122,70	2210483,13
142	532317,80	2210406,77
143	532510,11	2210323,65
144	532699,40	2210233,87
145	532885,45	2210137,54
146	533068,02	2210034,78
147	533246,89	2209925,70
148	533421,84	2209810,45
149	533592,67	2209689,17
150	533759,16	2209561,99
151	533921,11	2209429,09

152	534078,33	2209290,61
153	534230,61	2209146,73
154	534377,78	2208997,62
155	534519,66	2208843,47
156	534656,07	2208684,46
157	534786,85	2208520,79
158	534911,84	2208352,65
159	535030,88	2208180,25
160	535143,83	2208003,80
161	535250,56	2207823,52
162	535350,93	2207639,62
163	535444,82	2207452,34
164	535532,12	2207261,89
165	535612,72	2207068,50
166	535686,52	2206872,43
167	535753,43	2206673,90
168	535813,37	2206473,15
169	535866,27	2206270,43
170	535912,06	2206066,00
171	535950,69	2205860,08
172	535982,11	2205652,95
173	536006,29	2205444,84
174	536023,18	2205236,02
175	536032,78	2205026,74
176	536035,06	2204817,25
177	536030,04	2204607,80
178	536017,71	2204398,66
179	535998,08	2204190,08
180	535971,19	2203982,31
181	535937,07	2203775,60
182	535895,75	2203570,21
1	535844,74	2203357,14
Коническая поверхность		
Сектор 2		
1	535844,74	2203357,14
2	535108,28	2200501,86
3	533171,80	2201004,75
4	533908,41	2203859,99
1	535844,74	2203357,14
Коническая поверхность		
Сектор 3		

1	523484,73	2203500,53
2	523433,72	2203287,46
3	523392,41	2203082,07
4	523358,28	2202875,36
5	523331,39	2202667,59
6	523311,77	2202459,01
7	523299,44	2202249,86
8	523294,42	2202040,42
9	523296,71	2201830,93
10	523306,30	2201621,65
11	523323,20	2201412,83
12	523347,38	2201204,72
13	523378,80	2200997,59
14	523417,43	2200791,68
15	523463,22	2200587,24
16	523516,12	2200384,52
17	523576,07	2200183,78
18	523642,98	2199985,25
19	523716,78	2199789,17
20	523797,38	2199595,80
21	523884,68	2199405,35
22	523978,57	2199218,06
23	524078,94	2199034,17
24	524185,67	2198853,89
25	524298,62	2198677,44
26	524417,67	2198505,05
27	524542,65	2198336,91
28	524673,43	2198173,24
29	524809,84	2198014,23
30	524951,72	2197860,08
31	525098,89	2197710,97
32	525251,18	2197567,09
33	525408,39	2197428,62
34	525570,34	2197295,71
35	525736,83	2197168,54
36	525907,66	2197047,26
37	526082,61	2196932,01
38	526261,48	2196822,94
39	526444,05	2196720,17
40	526630,09	2196623,84
41	526819,39	2196534,07

42	527011,70	2196450,95
43	527206,79	2196374,60
44	527404,43	2196305,10
45	527604,37	2196242,54
46	527806,38	2196186,99
47	528010,20	2196138,53
48	528215,59	2196097,21
49	528422,29	2196063,09
50	528630,06	2196036,20
51	528838,64	2196016,58
52	529047,78	2196004,25
53	529257,23	2195999,22
54	529466,72	2196001,51
55	529676,00	2196011,11
56	529884,82	2196028,00
57	530092,92	2196052,18
58	530300,06	2196083,60
59	530505,97	2196122,23
60	530710,41	2196168,02
61	530913,12	2196220,92
62	531113,86	2196280,86
63	531312,39	2196347,78
64	531508,47	2196421,58
65	531701,85	2196502,17
66	531892,30	2196589,47
67	532079,58	2196683,36
68	532263,48	2196783,73
69	532443,76	2196890,46
70	532620,20	2197003,41
71	532792,60	2197122,45
72	532960,74	2197247,44
73	533124,41	2197378,22
74	533283,42	2197514,63
75	533437,57	2197656,50
76	533586,68	2197803,67
77	533730,56	2197955,96
78	533869,03	2198113,17
79	534001,94	2198275,12
80	534129,11	2198441,61
81	534250,40	2198612,43
82	534365,65	2198787,39

83	534474,72	2198966,26
84	534577,48	2199148,83
85	534673,81	2199334,87
86	534763,59	2199524,16
87	534846,71	2199716,47
88	534923,07	2199911,56
89	534992,57	2200109,20
90	535055,13	2200309,15
91	535108,28	2200501,86
92	533171,80	2201004,75
93	533135,57	2200873,18
94	533093,86	2200739,88
95	533047,52	2200608,12
96	532996,62	2200478,06
97	532941,21	2200349,85
98	532881,36	2200223,66
99	532817,14	2200099,63
100	532748,63	2199977,92
101	532675,91	2199858,67
102	532599,08	2199742,03
103	532518,22	2199628,15
104	532433,44	2199517,16
105	532344,84	2199409,19
106	532252,52	2199304,38
107	532156,60	2199202,86
108	532057,19	2199104,74
109	531954,43	2199010,16
110	531848,42	2198919,22
111	531739,31	2198832,03
112	531627,21	2198748,71
113	531512,28	2198669,35
114	531394,65	2198594,05
115	531274,47	2198522,89
116	531151,87	2198455,98
117	531027,01	2198393,39
118	530900,05	2198335,19
119	530771,13	2198281,46
120	530640,41	2198232,26
121	530508,06	2198187,65
122	530374,23	2198147,69
123	530239,08	2198112,42

124	530102,79	2198081,89
125	529965,52	2198056,14
126	529827,43	2198035,19
127	529688,69	2198019,08
128	529549,48	2198007,81
129	529409,96	2198001,41
130	529270,30	2197999,89
131	529130,67	2198003,24
132	528991,24	2198011,46
133	528852,19	2198024,54
134	528713,67	2198042,47
135	528575,87	2198065,22
136	528438,94	2198092,76
137	528303,06	2198125,07
138	528168,39	2198162,10
139	528035,10	2198203,80
140	527903,34	2198250,14
141	527773,27	2198301,04
142	527645,07	2198356,45
143	527518,87	2198416,30
144	527394,84	2198480,52
145	527273,13	2198549,03
146	527153,88	2198621,75
147	527037,25	2198698,58
148	526923,36	2198779,44
149	526812,37	2198864,22
150	526704,40	2198952,82
151	526599,59	2199045,14
152	526498,07	2199141,06
153	526399,96	2199240,46
154	526305,37	2199343,23
155	526214,43	2199449,23
156	526127,24	2199558,35
157	526043,92	2199670,44
158	525964,56	2199785,37
159	525889,26	2199903,00
160	525818,10	2200023,19
161	525751,19	2200145,78
162	525688,60	2200270,64
163	525630,40	2200397,61
164	525576,66	2200526,53

165	525527,46	2200657,24
166	525482,86	2200789,60
167	525442,89	2200923,43
168	525407,63	2201058,57
169	525377,10	2201194,86
170	525351,34	2201332,14
171	525330,39	2201470,23
172	525314,28	2201608,96
173	525303,01	2201748,18
174	525296,62	2201887,70
175	525295,09	2202027,36
176	525298,44	2202166,99
177	525306,66	2202306,42
178	525319,74	2202445,47
179	525337,67	2202583,98
180	525360,42	2202721,79
181	525387,96	2202858,71
182	525420,27	2202994,60
1	523484,73	2203500,53
Коническая поверхность		
Сектор 4		
1	524221,32	2206355,78
2	523484,73	2203500,53
3	525420,27	2202994,60
4	526156,86	2205849,84
1	524221,32	2206355,78
Внутренняя горизонтальная поверхность		
1	533171,80	2201004,75
2	533135,57	2200873,18
3	533093,86	2200739,88
4	533047,52	2200608,12
5	532996,62	2200478,06
6	532941,21	2200349,85
7	532881,36	2200223,66
8	532817,14	2200099,63
9	532748,63	2199977,92
10	532675,91	2199858,67
11	532599,08	2199742,03
12	532518,22	2199628,15
13	532433,44	2199517,16
14	532344,84	2199409,19

15	532252,52	2199304,38
16	532156,60	2199202,86
17	532057,19	2199104,74
18	531954,43	2199010,16
19	531848,42	2198919,22
20	531739,31	2198832,03
21	531627,21	2198748,71
22	531512,28	2198669,35
23	531394,65	2198594,05
24	531274,47	2198522,89
25	531151,87	2198455,98
26	531027,01	2198393,39
27	530900,05	2198335,19
28	530771,13	2198281,46
29	530640,41	2198232,26
30	530508,06	2198187,65
31	530374,23	2198147,69
32	530239,08	2198112,42
33	530102,79	2198081,89
34	529965,52	2198056,14
35	529827,43	2198035,19
36	529688,69	2198019,08
37	529549,48	2198007,81
38	529409,96	2198001,41
39	529270,30	2197999,89
40	529130,67	2198003,24
41	528991,24	2198011,46
42	528852,19	2198024,54
43	528713,67	2198042,47
44	528575,87	2198065,22
45	528438,94	2198092,76
46	528303,06	2198125,07
47	528168,39	2198162,10
48	528035,10	2198203,80
49	527903,34	2198250,14
50	527773,27	2198301,04
51	527645,07	2198356,45
52	527518,87	2198416,30
53	527394,84	2198480,52
54	527273,13	2198549,03
55	527153,88	2198621,75

56	527037,25	2198698,58
57	526923,36	2198779,44
58	526812,37	2198864,22
59	526704,40	2198952,82
60	526599,59	2199045,14
61	526498,07	2199141,06
62	526399,96	2199240,46
63	526305,37	2199343,23
64	526214,43	2199449,23
65	526127,24	2199558,35
66	526043,92	2199670,44
67	525964,56	2199785,37
68	525889,26	2199903,00
69	525818,10	2200023,19
70	525751,19	2200145,78
71	525688,60	2200270,64
72	525630,40	2200397,61
73	525576,66	2200526,53
74	525527,46	2200657,24
75	525482,86	2200789,60
76	525442,89	2200923,43
77	525407,63	2201058,57
78	525377,10	2201194,86
79	525351,34	2201332,14
80	525330,39	2201470,23
81	525314,28	2201608,96
82	525303,01	2201748,18
83	525296,62	2201887,70
84	525295,09	2202027,36
85	525298,44	2202166,99
86	525306,66	2202306,42
87	525319,74	2202445,47
88	525337,67	2202583,98
89	525360,42	2202721,79
90	525387,96	2202858,71
91	525420,27	2202994,60
92	526156,86	2205849,84
93	526193,89	2205984,51
94	526235,60	2206117,81
95	526281,93	2206249,57
96	526332,83	2206379,63

97	526388,25	2206507,84
98	526448,10	2206634,04
99	526512,32	2206758,07
100	526580,83	2206879,78
101	526653,54	2206999,03
102	526730,38	2207115,66
103	526811,23	2207229,55
104	526896,01	2207340,54
105	526984,62	2207448,51
106	527076,94	2207553,32
107	527172,86	2207654,84
108	527272,26	2207752,96
109	527375,03	2207847,54
110	527481,03	2207938,48
111	527590,15	2208025,67
112	527702,24	2208109,00
113	527817,17	2208188,36
114	527934,80	2208263,66
115	528054,99	2208334,81
116	528177,59	2208401,73
117	528302,45	2208464,32
118	528429,41	2208522,52
119	528558,34	2208576,25
120	528689,05	2208625,45
121	528821,41	2208670,06
122	528955,24	2208710,02
123	529090,38	2208745,29
124	529226,67	2208775,82
125	529363,95	2208801,58
126	529502,04	2208822,52
127	529640,78	2208838,64
128	529779,99	2208849,90
129	529919,51	2208856,30
130	530059,18	2208857,83
131	530198,80	2208854,48
132	530338,23	2208846,26
133	530477,29	2208833,17
134	530615,80	2208815,25
135	530753,61	2208792,50
136	530890,53	2208764,95
137	531026,42	2208732,64

138	531161,09	2208695,61
139	531294,38	2208653,91
140	531426,15	2208607,57
141	531556,21	2208556,67
142	531684,42	2208501,26
143	531810,61	2208441,40
144	531934,64	2208377,18
145	532056,35	2208308,67
146	532175,60	2208235,96
147	532292,24	2208159,12
148	532406,12	2208078,27
149	532517,12	2207993,48
150	532625,08	2207904,88
151	532729,89	2207812,56
152	532831,42	2207716,64
153	532929,53	2207617,24
154	533024,12	2207514,47
155	533115,06	2207408,46
156	533202,24	2207299,35
157	533285,57	2207187,25
158	533364,93	2207072,32
159	533440,23	2206954,69
160	533511,38	2206834,50
161	533578,30	2206711,91
162	533640,89	2206587,05
163	533699,09	2206460,08
164	533752,82	2206331,16
165	533802,02	2206200,44
166	533846,63	2206068,09
167	533886,59	2205934,26
168	533921,86	2205799,11
169	533952,39	2205662,82
170	533978,14	2205525,55
171	533999,09	2205387,46
172	534015,20	2205248,72
173	534026,47	2205109,51
174	534032,86	2204969,98
175	534034,39	2204830,32
176	534031,04	2204690,69
177	534022,82	2204551,27
178	534009,73	2204412,21

179	533991,81	2204273,70
180	533969,06	2204135,89
181	533941,51	2203998,97
182	533908,41	2203859,99
1	533171,80	2201004,75
Горизонтальный сектор полос воздушных подходов		
1	527866,87	2186818,15
2	526306,44	2171718,77
3	517297,58	2174040,87
4	523218,06	2188014,48
1	527866,87	2186818,15

7.5. Перечень координат характерных точек границ поверхности захода на посадку и переходной поверхности ограничения препятствий третьей подзоны приаэродромной территории аэродрома Нижний Новгород (Сормово) приведен в таблице 7.3.

Таблица 7.3

Обозначение характерных точек границ	Координаты МСК-52	
	X	Y
Внутренние границы третьей подзоны		
Поверхность захода на посадку		
Сектор 1		
1	529426,03	2201906,15
2	529114,25	2198888,64
3	527952,09	2199187,68
4	529135,54	2201981,10
1	529426,03	2201906,15
Поверхность захода на посадку		
Сектор 2		
1	529114,25	2198888,64
2	528729,66	2195166,87
3	526492,94	2195743,92
4	527952,09	2199187,68
1	529114,25	2198888,64
Поверхность захода на посадку		
Горизонтальный сектор		
1	528729,66	2195166,87
2	527866,87	2186818,15
3	523218,06	2188014,48
4	526492,94	2195743,92
1	528729,66	2195166,87
Переходная поверхность вдоль летного поля		
Сектор 1		
1	529161,46	2199345,60
2	529770,80	2201817,17
3	529426,03	2201906,15

1	529161,46	2199345,60
Переходная поверхность вдоль летного поля		
Сектор 2		
1	530252,44	2205108,57
2	529426,03	2201906,15
3	529770,80	2201817,17
4	530597,25	2205019,59
1	530252,44	2205108,57
Переходная поверхность вдоль летного поля		
Сектор 3		
1	528790,77	2202070,05
2	529617,21	2205272,53
3	529962,01	2205183,52
4	529135,54	2201981,10
1	528790,77	2202070,05
Переходная поверхность вдоль летного поля		
Сектор 4		
1	528131,24	2199610,67
2	528790,77	2202070,05
3	529135,54	2201981,10
1	528131,24	2199610,67

7.6. Перечень координат характерных точек границ внутренней поверхности захода на посадку, переходной поверхности и поверхности прерванной посадки ограничения препятствий третьей подзоны приаэродромной территории аэродрома Нижний Новгород (Сормово) приведен в таблице 7.4.

Таблица 7.4

Обозначение характерных точек границ	Координаты МСК-52	
	X	Y
Внутренние границы третьей подзоны		
Зона прерванной посадки		
1	529802,54	2203729,99
2	529686,29	2203759,97
3	529965,76	2205562,57
4	530433,53	2205442,01
1	529802,54	2203729,99
Внутренняя поверхность захода на посадку		
1	529222,76	2201958,57
2	529338,91	2201928,63
3	529114,68	2201057,00
4	528998,41	2201086,91
1	529222,76	2201958,57
Внутренняя переходная поверхность		
Сектор 1		
1	529238,99	2201025,01
2	529114,68	2201057,00
3	529338,91	2201928,63
4	529515,43	2201883,23
1	529238,99	2201025,01
Внутренняя переходная поверхность		
Сектор 2		
1	529515,43	2201883,23
2	529338,91	2201928,63
3	529802,54	2203729,99
4	529979,43	2203684,45
1	529515,43	2201883,23
Внутренняя переходная поверхность		
Сектор 3		
1	529979,43	2203684,45
2	530433,53	2205442,01

3	529802,54	2203729,99
1	529979,43	2203684,45
Внутренняя переходная поверхность		
Сектор 4		
1	529509,41	2203805,45
2	529965,76	2205562,57
3	529686,29	2203759,97
1	529509,41	2203805,45
Внутренняя переходная поверхность		
Сектор 5		
1	529047,62	2202003,62
2	529222,76	2201958,57
3	529686,29	2203759,97
4	529509,41	2203805,45
1	529047,62	2202003,62
Внутренняя переходная поверхность		
Сектор 6		
1	528873,99	2201118,91
2	528998,41	2201086,91
3	529222,76	2201958,57
4	529047,62	2202003,62
1	528873,99	2201118,91

7.7. Перечень координат характерных точек границ поверхностей взлета третьей подзоны приаэродромной территории аэродрома Нижний Новгород (Сормово) приведен в таблице 7.5.

Таблица 7.5

Обозначение характерных точек границ	Координаты МСК-52	
	X	Y
Внутренние границы третьей подзоны		
Поверхность взлета		
Сектор с уклоном 1,6 %		
1	527852,09	2192377,93
2	525906,90	2192844,53
3	526450,80	2194958,50
4	529146,25	2201782,42
5	529320,61	2201737,59
6	528387,83	2194460,14
1	527852,09	2192377,93
Поверхность взлета		
Горизонтальный сектор		
1	527852,09	2192377,93
2	526464,08	2186983,30
3	524527,13	2187481,70
4	525906,90	2192844,53
1	527852,09	2192377,93
Информационная поверхность взлета		
Сектор с уклоном 1,2 %		
1	529320,59	2201737,43
2	528387,83	2194460,14
3	528126,10	2193442,90
4	526189,08	2193941,26
5	526450,80	2194958,50
6	529146,25	2201782,42
1	529320,59	2201737,43
Информационная поверхность взлета		
Горизонтальный сектор		
1	528126,10	2193442,90
2	526464,08	2186983,30
3	524527,13	2187481,70
4	526189,08	2193941,26
1	528126,10	2193442,90

7.8. Перечень координат характерных точек границ поверхностей ограничения препятствий третьей подзоны приаэродромной территории аэродрома Нижний Новгород (Сормово) приведен в таблице 7.6.

Таблица 7.6

Обозначение характерных точек границ	Координаты МСК-52	
	X	Y
Внутренние границы третьей подзоны		
Зона ограничений		
Сектор 1		
1	527955,31	2192779,04
2	527846,86	2192357,52
3	525910,23	2192857,37
4	526018,43	2193277,95
1	527955,31	2192779,04
Зона ограничений		
Сектор 2		
1	528079,94	2193263,44
2	527955,31	2192779,04
3	526018,43	2193277,95
4	526143,06	2193762,36
1	528079,94	2193263,44
Зона ограничений		
Сектор 3		
1	528204,58	2193747,84
2	528079,94	2193263,44
3	526143,06	2193762,36
4	526267,69	2194246,76
1	528204,58	2193747,84
Зона ограничений		
Сектор 4		
1	528329,21	2194232,24
2	528204,58	2193747,84
3	526267,69	2194246,76
4	526392,32	2194731,16
1	528329,21	2194232,24
Зона ограничений		
Сектор 5		
1	528421,78	2194724,90
2	528387,85	2194460,14

3	528329,21	2194232,24
4	526392,32	2194731,16
5	526450,81	2194958,50
6	526549,08	2195207,28
1	528421,78	2194724,90
Зона ограничений		
Сектор 6		
1	528485,87	2195224,90
2	528421,78	2194724,90
3	526549,08	2195207,28
4	526734,26	2195676,09
1	528485,87	2195224,90
Зона ограничений		
Сектор 7		
1	528549,95	2195724,89
2	528485,87	2195224,90
3	526734,26	2195676,09
4	526919,44	2196144,89
1	528549,95	2195724,89
Зона ограничений		
Сектор 8		
1	528614,04	2196224,89
2	528549,95	2195724,89
3	526919,44	2196144,89
4	527104,62	2196613,70
1	528614,04	2196224,89
Зона ограничений		
Сектор 9		
1	528678,12	2196724,89
2	528614,04	2196224,89
3	527104,62	2196613,70
4	527289,79	2197082,51
1	528678,12	2196724,89
Зона ограничений		
Сектор 10		
1	528742,21	2197224,88
2	528678,12	2196724,89
3	527289,79	2197082,51
4	527474,97	2197551,31
1	528742,21	2197224,88
Зона ограничений		

Сектор 11		
1	528806,30	2197724,88
2	528742,21	2197224,88
3	527474,97	2197551,31
4	527660,15	2198020,12
1	528806,30	2197724,88
Зона ограничений		
Сектор 12		
1	528936,12	2198737,78
2	528910,73	2198539,67
3	527961,75	2198783,67
4	528035,13	2198969,44
1	528936,12	2198737,78
Зона ограничений		
Сектор 13		
1	529000,20	2199237,75
2	528936,12	2198737,78
3	528035,13	2198969,44
4	528220,32	2199438,27
1	529000,20	2199237,75
Зона ограничений		
Сектор 14		
1	529064,29	2199737,72
2	529000,20	2199237,75
3	528220,32	2199438,27
4	528405,50	2199907,10
1	529064,29	2199737,72
Зона ограничений		
Сектор 15		
1	529128,37	2200237,69
2	529064,29	2199737,72
3	528405,50	2199907,10
4	528590,69	2200375,93
1	529128,37	2200237,69
Зона ограничений		
Сектор 16		
1	529192,45	2200737,66
2	529128,37	2200237,69
3	528590,69	2200375,93
4	528775,88	2200844,77
1	529192,45	2200737,66

Зона ограничений		
Сектор 17		
1	529256,53	2201237,63
2	529192,45	2200737,66
3	528775,88	2200844,77
4	528961,07	2201313,60
1	529256,53	2201237,63
Зона ограничений		
Сектор 18		
1	529320,61	2201737,60
2	529256,53	2201237,63
3	528961,07	2201313,60
4	529146,25	2201782,43
1	529320,61	2201737,60
Зона ограничений		
Сектор 19		
1	528852,20	2198024,55
2	528991,25	2198011,47
3	529023,44	2198009,69
4	528989,14	2197677,78
5	528806,30	2197724,88
6	527660,15	2198020,12
7	527477,35	2198067,20
8	527607,45	2198374,27
9	527645,08	2198356,46
10	527773,28	2198301,05
11	527903,35	2198250,14
12	528035,11	2198203,81
13	528168,40	2198162,10
14	528303,07	2198125,07
15	528438,96	2198092,77
16	528575,88	2198065,22
17	528713,68	2198042,47
1	528852,20	2198024,55
Зона ограничений		
Сектор 20		
1	534625,24	2200627,34
2	535108,28	2200501,90
3	535055,13	2200309,18
4	534992,57	2200109,24
5	534923,07	2199911,60

6	534846,71	2199716,51
7	534763,60	2199524,20
8	534673,82	2199334,90
9	534577,49	2199148,86
10	534474,73	2198966,29
11	534365,65	2198787,42
12	534250,40	2198612,46
13	534129,12	2198441,64
14	534001,95	2198275,15
15	533869,04	2198113,20
16	533730,57	2197955,98
17	533586,69	2197803,70
18	533437,58	2197656,53
19	533283,43	2197514,65
20	533124,43	2197378,24
21	532960,75	2197247,46
22	532792,62	2197122,48
23	532620,22	2197003,43
24	532443,78	2196890,48
25	532263,50	2196783,75
26	532079,60	2196683,38
27	531892,32	2196589,49
28	531701,87	2196502,19
29	531508,49	2196421,59
30	531312,41	2196347,79
31	531113,88	2196280,88
32	530913,14	2196220,94
33	530710,42	2196168,03
34	530505,99	2196122,24
35	530300,08	2196083,61
36	530092,94	2196052,19
37	529884,84	2196028,01
38	529676,02	2196011,12
39	529466,74	2196001,52
40	529257,25	2195999,23
41	529047,80	2196004,25
42	528817,71	2196018,81
43	528869,07	2196515,87
44	529068,51	2196503,77
45	529260,51	2196499,17
46	529452,55	2196501,27

47	529644,40	2196510,06
48	529835,83	2196525,55
49	530026,60	2196547,71
50	530216,48	2196576,52
51	530405,24	2196611,93
52	530592,65	2196653,91
53	530778,48	2196702,41
54	530962,50	2196757,36
55	531144,49	2196818,70
56	531324,23	2196886,35
57	531501,51	2196960,23
58	531676,09	2197040,26
59	531847,78	2197126,33
60	532016,35	2197218,34
61	532181,62	2197316,18
62	532343,37	2197419,72
63	532501,40	2197528,85
64	532655,53	2197643,43
65	532805,57	2197763,31
66	532951,34	2197888,36
67	533092,65	2198018,42
68	533229,33	2198153,33
69	533361,23	2198292,93
70	533488,17	2198437,05
71	533610,00	2198585,51
72	533726,58	2198738,14
73	533837,76	2198894,73
74	533943,41	2199055,12
75	534043,40	2199219,09
76	534137,60	2199386,45
77	534225,91	2199557,00
78	534308,21	2199730,52
79	534384,40	2199906,81
80	534454,40	2200085,66
81	534518,11	2200266,83
82	534575,37	2200449,84
1	534625,24	2200627,34
Зона ограничений		
Сектор 21		
1	534140,47	2200753,22
2	534625,24	2200627,34

3	534575,37	2200449,84
4	534518,11	2200266,83
5	534454,40	2200085,66
6	534384,40	2199906,81
7	534308,21	2199730,52
8	534225,91	2199557,00
9	534137,60	2199386,45
10	534043,40	2199219,09
11	533943,41	2199055,12
12	533837,76	2198894,73
13	533726,58	2198738,14
14	533610,00	2198585,51
15	533488,17	2198437,05
16	533361,23	2198292,93
17	533229,33	2198153,33
18	533092,65	2198018,42
19	532951,34	2197888,36
20	532805,57	2197763,31
21	532655,53	2197643,43
22	532501,40	2197528,85
23	532343,37	2197419,72
24	532181,62	2197316,18
25	532016,35	2197218,34
26	531847,78	2197126,33
27	531676,09	2197040,26
28	531501,51	2196960,23
29	531324,23	2196886,35
30	531144,49	2196818,70
31	530962,50	2196757,36
32	530778,48	2196702,41
33	530592,65	2196653,91
34	530405,24	2196611,93
35	530216,48	2196576,52
36	530026,60	2196547,71
37	529835,83	2196525,55
38	529644,40	2196510,06
39	529452,55	2196501,27
40	529260,51	2196499,17
41	529068,51	2196503,77
42	528869,07	2196515,87
43	528920,50	2197013,55

44	529089,23	2197003,60
45	529263,78	2196999,41
46	529438,36	2197001,32
47	529612,76	2197009,32
48	529786,79	2197023,40
49	529960,21	2197043,54
50	530132,83	2197069,73
51	530304,43	2197101,92
52	530474,80	2197140,09
53	530643,73	2197184,17
54	530811,02	2197234,13
55	530976,47	2197289,89
56	531139,87	2197351,39
57	531301,02	2197418,56
58	531459,73	2197491,31
59	531615,81	2197569,55
60	531769,06	2197653,20
61	531919,30	2197742,14
62	532066,34	2197836,27
63	532210,01	2197935,48
64	532350,13	2198039,64
65	532486,52	2198148,62
66	532619,04	2198262,30
67	532747,50	2198380,54
68	532871,76	2198503,18
69	532991,66	2198630,09
70	533107,06	2198761,10
71	533217,82	2198896,07
72	533323,80	2199034,81
73	533424,87	2199177,17
74	533520,91	2199322,97
75	533611,81	2199472,04
76	533697,45	2199624,18
77	533777,72	2199779,22
78	533852,54	2199936,97
79	533921,81	2200097,24
80	533985,44	2200259,82
81	534043,36	2200424,52
82	534095,43	2200590,96
1	534140,47	2200753,22
Зона ограничений		

Сектор 22		
1	533655,91	2200879,05
2	534140,47	2200753,22
3	534095,43	2200590,96
4	534043,36	2200424,52
5	533985,44	2200259,82
6	533921,81	2200097,24
7	533852,54	2199936,97
8	533777,72	2199779,22
9	533697,45	2199624,18
10	533611,81	2199472,04
11	533520,91	2199322,97
12	533424,87	2199177,17
13	533323,80	2199034,81
14	533217,82	2198896,07
15	533107,06	2198761,10
16	532991,66	2198630,09
17	532871,76	2198503,18
18	532747,50	2198380,54
19	532619,04	2198262,30
20	532486,52	2198148,62
21	532350,13	2198039,64
22	532210,01	2197935,48
23	532066,34	2197836,27
24	531919,30	2197742,14
25	531769,06	2197653,20
26	531615,81	2197569,55
27	531459,73	2197491,31
28	531301,02	2197418,56
29	531139,87	2197351,39
30	530976,47	2197289,89
31	530811,02	2197234,13
32	530643,73	2197184,17
33	530474,80	2197140,09
34	530304,43	2197101,92
35	530132,83	2197069,73
36	529960,21	2197043,54
37	529786,79	2197023,40
38	529612,76	2197009,32
39	529438,36	2197001,32
40	529263,78	2196999,41

41	529089,23	2197003,60
42	528920,50	2197013,55
43	528971,96	2197511,56
44	529109,96	2197503,42
45	529267,04	2197499,65
46	529424,16	2197501,37
47	529581,13	2197508,57
48	529737,75	2197521,24
49	529893,83	2197539,37
50	530049,18	2197562,94
51	530203,61	2197591,91
52	530356,95	2197626,26
53	530508,98	2197665,94
54	530659,54	2197710,89
55	530808,44	2197761,08
56	530955,50	2197816,43
57	531100,54	2197876,88
58	531243,38	2197942,36
59	531383,85	2198012,78
60	531521,77	2198088,05
61	531656,98	2198168,10
62	531789,32	2198252,82
63	531918,62	2198342,10
64	532044,72	2198435,84
65	532167,48	2198533,93
66	532286,73	2198636,24
67	532402,35	2198742,65
68	532514,18	2198853,03
69	532622,09	2198967,24
70	532725,95	2199085,16
71	532825,63	2199206,62
72	532921,01	2199331,49
73	533011,98	2199459,61
74	533098,41	2199590,83
75	533180,22	2199724,99
76	533257,29	2199861,92
77	533329,54	2200001,45
78	533396,87	2200143,42
79	533459,21	2200287,66
80	533516,48	2200433,98
81	533568,61	2200582,21

82	533615,50	2200732,08
1	533655,91	2200879,05
Зона ограничений		
Сектор 23		
1	533171,80	2201004,77
2	533655,91	2200879,05
3	533615,50	2200732,08
4	533568,61	2200582,21
5	533516,48	2200433,98
6	533459,21	2200287,66
7	533396,87	2200143,42
8	533329,54	2200001,45
9	533257,29	2199861,92
10	533180,22	2199724,99
11	533098,41	2199590,83
12	533011,98	2199459,61
13	532921,01	2199331,49
14	532825,63	2199206,62
15	532725,95	2199085,16
16	532622,09	2198967,24
17	532514,18	2198853,03
18	532402,35	2198742,65
19	532286,73	2198636,24
20	532167,48	2198533,93
21	532044,72	2198435,84
22	531918,62	2198342,10
23	531789,32	2198252,82
24	531656,98	2198168,10
25	531521,77	2198088,05
26	531383,85	2198012,78
27	531243,38	2197942,36
28	531100,54	2197876,88
29	530955,50	2197816,43
30	530808,44	2197761,08
31	530659,54	2197710,89
32	530508,98	2197665,94
33	530356,95	2197626,26
34	530203,61	2197591,91
35	530049,18	2197562,94
36	529893,83	2197539,37
37	529737,75	2197521,24

38	529581,13	2197508,57
39	529424,16	2197501,37
40	529267,04	2197499,65
41	529109,96	2197503,42
42	528971,96	2197511,56
43	529023,44	2198009,69
44	529130,68	2198003,25
45	529270,31	2197999,90
46	529409,97	2198001,42
47	529549,49	2198007,82
48	529688,70	2198019,09
49	529827,44	2198035,20
50	529965,53	2198056,15
51	530102,80	2198081,90
52	530239,09	2198112,43
53	530374,24	2198147,70
54	530508,07	2198187,66
55	530640,42	2198232,27
56	530771,14	2198281,47
57	530900,06	2198335,20
58	531027,02	2198393,40
59	531151,88	2198456,00
60	531274,48	2198522,91
61	531394,66	2198594,06
62	531512,29	2198669,36
63	531627,22	2198748,73
64	531739,31	2198832,05
65	531848,43	2198919,24
66	531954,43	2199010,18
67	532057,20	2199104,76
68	532156,60	2199202,88
69	532252,52	2199304,40
70	532344,84	2199409,21
71	532433,44	2199517,18
72	532518,23	2199628,17
73	532599,08	2199742,05
74	532675,91	2199858,69
75	532748,63	2199977,94
76	532817,14	2200099,65
77	532881,36	2200223,68
78	532941,21	2200349,87

79	532996,62	2200478,08
80	533047,52	2200608,14
81	533093,86	2200739,90
82	533135,56	2200873,20
1	533171,80	2201004,77
Зона ограничений		
Сектор 24		
1	535844,72	2203357,17
2	535108,28	2200501,90
3	534625,24	2200627,34
4	535360,74	2203482,85
1	535844,72	2203357,17
Зона ограничений		
Сектор 25		
1	535360,74	2203482,85
2	534625,24	2200627,34
3	534140,47	2200753,22
4	534876,41	2203608,62
1	535360,74	2203482,85
Зона ограничений		
Сектор 26		
1	534876,41	2203608,62
2	534140,47	2200753,22
3	533655,91	2200879,05
4	534392,50	2203734,29
1	534876,41	2203608,62
Зона ограничений		
Сектор 27		
1	534392,50	2203734,29
2	533655,91	2200879,05
3	533171,80	2201004,77
4	533908,39	2203860,01
1	534392,50	2203734,29
Зона ограничений		
Сектор 28		
1	524705,76	2206229,13
2	524221,33	2206355,76
3	524274,33	2206548,51
4	524336,89	2206748,46
5	524406,39	2206946,10
6	524482,75	2207141,19

7	524565,86	2207333,50
8	524655,64	2207522,79
9	524751,97	2207708,83
10	524854,73	2207891,40
11	524963,81	2208070,27
12	525079,06	2208245,23
13	525200,34	2208416,06
14	525327,51	2208582,55
15	525460,42	2208744,50
16	525598,89	2208901,71
17	525742,77	2209053,99
18	525891,88	2209201,17
19	526046,03	2209343,04
20	526205,03	2209479,45
21	526368,71	2209610,23
22	526536,84	2209735,22
23	526709,24	2209854,26
24	526885,68	2209967,22
25	527065,96	2210073,94
26	527249,86	2210174,31
27	527437,14	2210268,21
28	527627,59	2210355,50
29	527820,97	2210436,10
30	528017,05	2210509,90
31	528215,58	2210576,82
32	528416,32	2210636,76
33	528619,03	2210689,66
34	528823,47	2210735,45
35	529029,38	2210774,09
36	529236,52	2210805,51
37	529444,62	2210829,68
38	529653,44	2210846,58
39	529862,72	2210856,18
40	530072,21	2210858,47
41	530281,66	2210853,44
42	530490,80	2210841,11
43	530699,38	2210821,49
44	530907,15	2210794,60
45	531113,86	2210760,48
46	531319,24	2210719,16
47	531523,07	2210670,70

48	531725,07	2210615,16
49	531925,02	2210552,60
50	532122,66	2210483,10
51	532317,75	2210406,74
52	532510,06	2210323,63
53	532699,35	2210233,85
54	532885,40	2210137,52
55	533067,96	2210034,75
56	533246,84	2209925,68
57	533421,79	2209810,43
58	533592,62	2209689,15
59	533759,11	2209561,98
60	533921,06	2209429,07
61	534078,27	2209290,60
62	534230,56	2209146,72
63	534377,73	2208997,61
64	534519,60	2208843,46
65	534656,02	2208684,46
66	534786,79	2208520,78
67	534911,78	2208352,65
68	535030,82	2208180,25
69	535143,78	2208003,81
70	535250,51	2207823,53
71	535350,88	2207639,63
72	535444,77	2207452,34
73	535532,07	2207261,90
74	535612,66	2207068,52
75	535686,46	2206872,44
76	535753,38	2206673,91
77	535813,32	2206473,17
78	535866,22	2206270,45
79	535912,02	2206066,02
80	535950,65	2205860,11
81	535982,07	2205652,97
82	536006,24	2205444,87
83	536023,14	2205236,05
84	536032,74	2205026,77
85	536035,03	2204817,27
86	536030,00	2204607,83
87	536017,67	2204398,69
88	535998,05	2204190,11

89	535971,16	2203982,34
90	535937,04	2203775,63
91	535895,72	2203570,24
92	535844,72	2203357,17
93	535360,74	2203482,85
94	535407,33	2203677,08
95	535445,26	2203865,66
96	535476,54	2204055,15
97	535501,19	2204245,61
98	535519,18	2204436,82
99	535530,48	2204628,54
100	535535,09	2204820,54
101	535532,99	2205012,58
102	535524,19	2205204,43
103	535508,70	2205395,86
104	535486,54	2205586,63
105	535457,74	2205776,51
106	535422,32	2205965,27
107	535380,34	2206152,68
108	535331,85	2206338,50
109	535276,90	2206522,53
110	535215,56	2206704,52
111	535147,91	2206884,26
112	535074,02	2207061,54
113	534994,00	2207236,12
114	534907,92	2207407,81
115	534815,91	2207576,38
116	534718,08	2207741,65
117	534614,53	2207903,40
118	534505,40	2208061,43
119	534390,83	2208215,56
120	534270,94	2208365,60
121	534145,89	2208511,37
122	534015,83	2208652,68
123	533880,92	2208789,36
124	533741,32	2208921,25
125	533597,20	2209048,20
126	533448,74	2209170,03
127	533296,12	2209286,61
128	533139,52	2209397,79
129	532979,14	2209503,44

130	532815,17	2209603,43
131	532647,81	2209697,63
132	532477,26	2209785,94
133	532303,73	2209868,24
134	532127,44	2209944,43
135	531948,60	2210014,42
136	531767,42	2210078,14
137	531584,13	2210135,48
138	531398,95	2210186,40
139	531212,11	2210230,82
140	531023,83	2210268,70
141	530834,34	2210299,98
142	530643,88	2210324,63
143	530452,67	2210342,62
144	530260,95	2210353,92
145	530068,95	2210358,53
146	529876,91	2210356,43
147	529685,06	2210347,63
148	529493,63	2210332,14
149	529302,86	2210309,98
150	529112,98	2210281,18
151	528924,22	2210245,76
152	528736,81	2210203,78
153	528550,98	2210155,29
154	528366,96	2210100,34
155	528184,97	2210039,00
156	528005,23	2209971,35
157	527827,95	2209897,46
158	527653,37	2209817,43
159	527481,68	2209731,36
160	527313,11	2209639,35
161	527147,84	2209541,52
162	526986,09	2209437,97
163	526828,06	2209328,84
164	526673,93	2209214,27
165	526523,89	2209094,38
166	526378,12	2208969,33
167	526236,81	2208839,27
168	526100,13	2208704,36
169	525968,23	2208564,76
170	525841,29	2208420,64

171	525719,46	2208272,18
172	525602,88	2208119,56
173	525491,70	2207962,96
174	525386,05	2207802,58
175	525286,06	2207638,61
176	525191,86	2207471,25
177	525103,55	2207300,70
178	525021,25	2207127,17
179	524945,06	2206950,88
180	524875,06	2206772,04
181	524811,35	2206590,86
182	524754,01	2206407,57
1	524705,76	2206229,13
Зона ограничений		
Сектор 29		
1	525189,04	2206102,81
2	524705,76	2206229,13
3	524754,01	2206407,57
4	524811,35	2206590,86
5	524875,06	2206772,04
6	524945,06	2206950,88
7	525021,25	2207127,17
8	525103,55	2207300,70
9	525191,86	2207471,25
10	525286,06	2207638,61
11	525386,05	2207802,58
12	525491,70	2207962,96
13	525602,88	2208119,56
14	525719,46	2208272,18
15	525841,29	2208420,64
16	525968,23	2208564,76
17	526100,13	2208704,36
18	526236,81	2208839,27
19	526378,12	2208969,33
20	526523,89	2209094,38
21	526673,93	2209214,27
22	526828,06	2209328,84
23	526986,09	2209437,97
24	527147,84	2209541,52
25	527313,11	2209639,35
26	527481,68	2209731,36

27	527653,37	2209817,43
28	527827,95	2209897,46
29	528005,23	2209971,35
30	528184,97	2210039,00
31	528366,96	2210100,34
32	528550,98	2210155,29
33	528736,81	2210203,78
34	528924,22	2210245,76
35	529112,98	2210281,18
36	529302,86	2210309,98
37	529493,63	2210332,14
38	529685,06	2210347,63
39	529876,91	2210356,43
40	530068,95	2210358,53
41	530260,95	2210353,92
42	530452,67	2210342,62
43	530643,88	2210324,63
44	530834,34	2210299,98
45	531023,83	2210268,70
46	531212,11	2210230,82
47	531398,95	2210186,40
48	531584,13	2210135,48
49	531767,42	2210078,14
50	531948,60	2210014,42
51	532127,44	2209944,43
52	532303,73	2209868,24
53	532477,26	2209785,94
54	532647,81	2209697,63
55	532815,17	2209603,43
56	532979,14	2209503,44
57	533139,52	2209397,79
58	533296,12	2209286,61
59	533448,74	2209170,03
60	533597,20	2209048,20
61	533741,32	2208921,25
62	533880,92	2208789,36
63	534015,83	2208652,68
64	534145,89	2208511,37
65	534270,94	2208365,60
66	534390,83	2208215,56
67	534505,40	2208061,43

68	534614,53	2207903,40
69	534718,08	2207741,65
70	534815,91	2207576,38
71	534907,92	2207407,81
72	534994,00	2207236,12
73	535074,02	2207061,54
74	535147,91	2206884,26
75	535215,56	2206704,52
76	535276,90	2206522,53
77	535331,85	2206338,50
78	535380,34	2206152,68
79	535422,32	2205965,27
80	535457,74	2205776,51
81	535486,54	2205586,63
82	535508,70	2205395,86
83	535524,19	2205204,43
84	535532,99	2205012,58
85	535535,09	2204820,54
86	535530,48	2204628,54
87	535519,18	2204436,82
88	535501,19	2204245,61
89	535476,54	2204055,15
90	535445,26	2203865,66
91	535407,33	2203677,08
92	535360,74	2203482,85
93	534876,41	2203608,62
94	534918,71	2203784,38
95	534953,19	2203955,74
96	534981,62	2204128,00
97	535004,03	2204301,15
98	535020,38	2204474,98
99	535030,66	2204649,26
100	535034,85	2204823,81
101	535032,94	2204998,39
102	535024,94	2205172,79
103	535010,86	2205346,82
104	534990,71	2205520,24
105	534964,53	2205692,86
106	534932,33	2205864,46
107	534894,17	2206034,82
108	534850,09	2206203,76

109	534800,13	2206371,05
110	534744,37	2206536,50
111	534682,87	2206699,90
112	534615,70	2206861,05
113	534542,95	2207019,76
114	534464,70	2207175,84
115	534381,06	2207329,09
116	534292,12	2207479,33
117	534197,98	2207626,37
118	534098,78	2207770,04
119	533994,62	2207910,16
120	533885,63	2208046,55
121	533771,95	2208179,06
122	533653,72	2208307,53
123	533531,07	2208431,79
124	533404,17	2208551,69
125	533273,15	2208667,09
126	533138,19	2208777,85
127	532999,44	2208883,82
128	532857,08	2208984,90
129	532711,28	2209080,94
130	532562,22	2209171,84
131	532410,07	2209257,48
132	532255,03	2209337,75
133	532097,28	2209412,57
134	531937,02	2209481,84
135	531774,44	2209545,47
136	531609,73	2209603,39
137	531443,11	2209655,52
138	531274,76	2209701,81
139	531104,91	2209742,19
140	530933,74	2209776,62
141	530761,48	2209805,06
142	530588,34	2209827,47
143	530414,51	2209843,82
144	530240,23	2209854,10
145	530065,68	2209858,28
146	529891,10	2209856,38
147	529716,70	2209848,38
148	529542,67	2209834,30
149	529369,25	2209814,15

150	529196,63	2209787,97
151	529025,03	2209755,77
152	528854,66	2209717,61
153	528685,73	2209673,52
154	528518,44	2209623,57
155	528352,99	2209567,81
156	528189,59	2209506,30
157	528028,44	2209439,14
158	527869,73	2209366,39
159	527713,65	2209288,14
160	527560,40	2209204,50
161	527410,16	2209115,55
162	527263,12	2209021,42
163	527119,45	2208922,22
164	526979,33	2208818,06
165	526842,94	2208709,07
166	526710,42	2208595,39
167	526581,96	2208477,16
168	526457,70	2208354,51
169	526337,80	2208227,61
170	526222,40	2208096,59
171	526111,64	2207961,63
172	526005,66	2207822,88
173	525904,59	2207680,52
174	525808,55	2207534,72
175	525717,65	2207385,66
176	525632,01	2207233,51
177	525551,74	2207078,47
178	525476,92	2206920,72
179	525407,65	2206760,46
180	525344,02	2206597,88
181	525286,10	2206433,17
182	525233,97	2206266,55
1	525189,04	2206102,81
Зона ограничений		
Сектор 30		
1	525672,95	2205976,32
2	525189,04	2206102,81
3	525233,97	2206266,55
4	525286,10	2206433,17
5	525344,02	2206597,88

6	525407,65	2206760,46
7	525476,92	2206920,72
8	525551,74	2207078,47
9	525632,01	2207233,51
10	525717,65	2207385,66
11	525808,55	2207534,72
12	525904,59	2207680,52
13	526005,66	2207822,88
14	526111,64	2207961,63
15	526222,40	2208096,59
16	526337,80	2208227,61
17	526457,70	2208354,51
18	526581,96	2208477,16
19	526710,42	2208595,39
20	526842,94	2208709,07
21	526979,33	2208818,06
22	527119,45	2208922,22
23	527263,12	2209021,42
24	527410,16	2209115,55
25	527560,40	2209204,50
26	527713,65	2209288,14
27	527869,73	2209366,39
28	528028,44	2209439,14
29	528189,59	2209506,30
30	528352,99	2209567,81
31	528518,44	2209623,57
32	528685,73	2209673,52
33	528854,66	2209717,61
34	529025,03	2209755,77
35	529196,63	2209787,97
36	529369,25	2209814,15
37	529542,67	2209834,30
38	529716,70	2209848,38
39	529891,10	2209856,38
40	530065,68	2209858,28
41	530240,23	2209854,10
42	530414,51	2209843,82
43	530588,34	2209827,47
44	530761,48	2209805,06
45	530933,74	2209776,62
46	531104,91	2209742,19

47	531274,76	2209701,81
48	531443,11	2209655,52
49	531609,73	2209603,39
50	531774,44	2209545,47
51	531937,02	2209481,84
52	532097,28	2209412,57
53	532255,03	2209337,75
54	532410,07	2209257,48
55	532562,22	2209171,84
56	532711,28	2209080,94
57	532857,08	2208984,90
58	532999,44	2208883,82
59	533138,19	2208777,85
60	533273,15	2208667,09
61	533404,17	2208551,69
62	533531,07	2208431,79
63	533653,72	2208307,53
64	533771,95	2208179,06
65	533885,63	2208046,55
66	533994,62	2207910,16
67	534098,78	2207770,04
68	534197,98	2207626,37
69	534292,12	2207479,33
70	534381,06	2207329,09
71	534464,70	2207175,84
72	534542,95	2207019,76
73	534615,70	2206861,05
74	534682,87	2206699,90
75	534744,37	2206536,50
76	534800,13	2206371,05
77	534850,09	2206203,76
78	534894,17	2206034,82
79	534932,33	2205864,46
80	534964,53	2205692,86
81	534990,71	2205520,24
82	535010,86	2205346,82
83	535024,94	2205172,79
84	535032,94	2204998,39
85	535034,85	2204823,81
86	535030,66	2204649,26
87	535020,38	2204474,98

88	535004,03	2204301,15
89	534981,62	2204128,00
90	534953,19	2203955,74
91	534918,71	2203784,38
92	534876,41	2203608,62
93	534392,50	2203734,29
94	534430,10	2203891,68
95	534461,11	2204045,83
96	534486,70	2204200,86
97	534506,87	2204356,69
98	534521,59	2204513,13
99	534530,83	2204669,99
100	534534,60	2204827,07
101	534532,89	2204984,19
102	534525,69	2205141,16
103	534513,01	2205297,78
104	534494,88	2205453,86
105	534471,32	2205609,21
106	534442,34	2205763,64
107	534408,00	2205916,97
108	534368,32	2206069,01
109	534323,36	2206219,57
110	534273,18	2206368,47
111	534217,83	2206515,53
112	534157,38	2206660,57
113	534091,90	2206803,41
114	534021,48	2206943,87
115	533946,20	2207081,80
116	533866,15	2207217,01
117	533781,44	2207349,35
118	533692,15	2207478,65
119	533598,41	2207604,75
120	533500,33	2207727,51
121	533398,02	2207846,76
122	533291,61	2207962,38
123	533181,23	2208074,21
124	533067,01	2208182,12
125	532949,10	2208285,98
126	532827,63	2208385,66
127	532702,76	2208481,04
128	532574,64	2208572,00

129	532443,42	2208658,44
130	532309,27	2208740,25
131	532172,34	2208817,32
132	532032,80	2208889,57
133	531890,83	2208956,90
134	531746,60	2209019,24
135	531600,28	2209076,51
136	531452,04	2209128,64
137	531302,08	2209175,56
138	531150,57	2209217,21
139	530997,71	2209253,56
140	530843,66	2209284,55
141	530688,63	2209310,14
142	530532,80	2209330,31
143	530376,36	2209345,03
144	530219,50	2209354,27
145	530062,42	2209358,04
146	529905,30	2209356,32
147	529748,33	2209349,13
148	529591,71	2209336,45
149	529435,63	2209318,32
150	529280,28	2209294,76
151	529125,84	2209265,78
152	528972,51	2209231,44
153	528820,48	2209191,76
154	528669,92	2209146,80
155	528521,02	2209096,62
156	528373,96	2209041,26
157	528228,92	2208980,81
158	528086,08	2208915,34
159	527945,61	2208844,92
160	527807,69	2208769,64
161	527672,48	2208689,59
162	527540,14	2208604,88
163	527410,84	2208515,59
164	527284,74	2208421,85
165	527161,98	2208323,77
166	527042,73	2208221,46
167	526927,11	2208115,05
168	526815,28	2208004,67
169	526707,37	2207890,45

170	526603,51	2207772,54
171	526503,83	2207651,07
172	526408,45	2207526,20
173	526317,48	2207398,08
174	526231,05	2207266,86
175	526149,24	2207132,71
176	526072,17	2206995,78
177	525999,92	2206856,24
178	525932,58	2206714,27
179	525870,25	2206570,04
180	525812,98	2206423,71
181	525760,85	2206275,48
182	525713,93	2206125,52
1	525672,95	2205976,32
Зона ограничений		
Сектор 31		
1	534392,50	2203734,29
2	533908,39	2203860,01
3	533941,49	2203998,98
4	533969,03	2204135,91
5	533991,78	2204273,71
6	534009,71	2204412,23
7	534022,79	2204551,28
8	534031,01	2204690,71
9	534034,36	2204830,34
10	534032,83	2204970,00
11	534026,43	2205109,52
12	534015,17	2205248,73
13	533999,05	2205387,47
14	533978,11	2205525,56
15	533952,35	2205662,83
16	533921,82	2205799,12
17	533886,56	2205934,27
18	533846,59	2206068,10
19	533801,98	2206200,45
20	533752,78	2206331,17
21	533699,05	2206460,09
22	533640,85	2206587,05
23	533578,26	2206711,91
24	533511,35	2206834,50
25	533440,19	2206954,69

26	533364,89	2207072,32
27	533285,53	2207187,25
28	533202,20	2207299,34
29	533115,02	2207408,46
30	533024,08	2207514,46
31	532929,49	2207617,23
32	532831,38	2207716,63
33	532729,86	2207812,55
34	532625,05	2207904,87
35	532517,08	2207993,47
36	532406,09	2208078,25
37	532292,20	2208159,11
38	532175,57	2208235,94
39	532056,32	2208308,66
40	531934,61	2208377,17
41	531810,58	2208441,39
42	531684,38	2208501,24
43	531556,18	2208556,65
44	531426,11	2208607,55
45	531294,35	2208653,89
46	531161,06	2208695,59
47	531026,39	2208732,62
48	530890,50	2208764,93
49	530753,58	2208792,47
50	530615,78	2208815,22
51	530477,26	2208833,15
52	530338,21	2208846,23
53	530198,78	2208854,45
54	530059,15	2208857,80
55	529919,49	2208856,27
56	529779,97	2208849,87
57	529640,75	2208838,61
58	529502,02	2208822,49
59	529363,93	2208801,55
60	529226,66	2208775,79
61	529090,36	2208745,26
62	528955,22	2208709,99
63	528821,39	2208670,03
64	528689,04	2208625,42
65	528558,32	2208576,22
66	528429,40	2208522,49

67	528302,44	2208464,29
68	528177,58	2208401,70
69	528054,98	2208334,78
70	527934,80	2208263,63
71	527817,17	2208188,33
72	527702,24	2208108,97
73	527590,15	2208025,64
74	527481,03	2207938,46
75	527375,03	2207847,52
76	527272,26	2207752,93
77	527172,86	2207654,82
78	527076,94	2207553,29
79	526984,62	2207448,49
80	526896,02	2207340,52
81	526811,23	2207229,53
82	526730,38	2207115,64
83	526653,55	2206999,00
84	526580,83	2206879,76
85	526512,32	2206758,04
86	526448,10	2206634,02
87	526388,25	2206507,82
88	526332,84	2206379,61
89	526281,94	2206249,55
90	526235,60	2206117,79
91	526193,90	2205984,50
92	526156,87	2205849,82
93	525672,95	2205976,32
94	525713,93	2206125,52
95	525760,85	2206275,48
96	525812,98	2206423,71
97	525870,25	2206570,04
98	525932,58	2206714,27
99	525999,92	2206856,24
100	526072,17	2206995,78
101	526149,24	2207132,71
102	526231,05	2207266,86
103	526317,48	2207398,08
104	526408,45	2207526,20
105	526503,83	2207651,07
106	526603,51	2207772,54
107	526707,37	2207890,45

108	526815,28	2208004,67
109	526927,11	2208115,05
110	527042,73	2208221,46
111	527161,98	2208323,77
112	527284,74	2208421,85
113	527410,84	2208515,59
114	527540,14	2208604,88
115	527672,48	2208689,59
116	527807,69	2208769,64
117	527945,61	2208844,92
118	528086,08	2208915,34
119	528228,92	2208980,81
120	528373,96	2209041,26
121	528521,02	2209096,62
122	528669,92	2209146,80
123	528820,48	2209191,76
124	528972,51	2209231,44
125	529125,84	2209265,78
126	529280,28	2209294,76
127	529435,63	2209318,32
128	529591,71	2209336,45
129	529748,33	2209349,13
130	529905,30	2209356,32
131	530062,42	2209358,04
132	530219,50	2209354,27
133	530376,36	2209345,03
134	530532,80	2209330,31
135	530688,63	2209310,14
136	530843,66	2209284,55
137	530997,71	2209253,56
138	531150,57	2209217,21
139	531302,08	2209175,56
140	531452,04	2209128,64
141	531600,28	2209076,51
142	531746,60	2209019,24
143	531890,83	2208956,90
144	532032,80	2208889,57
145	532172,34	2208817,32
146	532309,27	2208740,25
147	532443,42	2208658,44
148	532574,64	2208572,00

149	532702,76	2208481,04
150	532827,63	2208385,66
151	532949,10	2208285,98
152	533067,01	2208182,12
153	533181,23	2208074,21
154	533291,61	2207962,38
155	533398,02	2207846,76
156	533500,33	2207727,51
157	533598,41	2207604,75
158	533692,15	2207478,65
159	533781,44	2207349,35
160	533866,15	2207217,01
161	533946,20	2207081,80
162	534021,48	2206943,87
163	534091,90	2206803,41
164	534157,38	2206660,57
165	534217,83	2206515,53
166	534273,18	2206368,47
167	534323,36	2206219,57
168	534368,32	2206069,01
169	534408,00	2205916,97
170	534442,34	2205763,64
171	534471,32	2205609,21
172	534494,88	2205453,86
173	534513,01	2205297,78
174	534525,69	2205141,16
175	534532,89	2204984,19
176	534534,60	2204827,07
177	534530,83	2204669,99
178	534521,59	2204513,13
179	534506,87	2204356,69
180	534486,70	2204200,86
181	534461,11	2204045,83
182	534430,10	2203891,68
1	534392,50	2203734,29
Зона ограничений		
Сектор 32		
1	524221,33	2206355,76
2	524705,76	2206229,13
3	523968,25	2203374,14
4	523484,74	2203500,53

1	524221,33	2206355,76
Зона ограничений		
Сектор 33		
1	524705,76	2206229,13
2	525189,04	2206102,81
3	524452,52	2203247,56
4	523968,25	2203374,14
1	524705,76	2206229,13
Зона ограничений		
Сектор 34		
1	525189,04	2206102,81
2	525672,95	2205976,32
3	524936,36	2203121,08
4	524452,52	2203247,56
1	525189,04	2206102,81
Зона ограничений		
Сектор 35		
1	526156,87	2205849,82
2	525420,28	2202994,59
3	524936,36	2203121,08
4	525672,95	2205976,32
1	526156,87	2205849,82
Зона ограничений		
Сектор 36		
1	523968,25	2203374,14
2	523922,07	2203180,31
3	523884,20	2202992,03
4	523852,92	2202802,55
5	523828,27	2202612,08
6	523810,28	2202420,87
7	523798,98	2202229,15
8	523794,37	2202037,16
9	523796,47	2201845,11
10	523805,27	2201653,26
11	523820,76	2201461,84
12	523842,92	2201271,07
13	523871,72	2201081,19
14	523907,14	2200892,43
15	523949,12	2200705,02
16	523997,61	2200519,19
17	524052,56	2200335,17

18	524113,90	2200153,17
19	524181,55	2199973,43
20	524255,44	2199796,16
21	524335,46	2199621,57
22	524421,54	2199449,89
23	524513,55	2199281,31
24	524611,38	2199116,05
25	524714,93	2198954,30
26	524824,06	2198796,26
27	524938,63	2198642,13
28	525058,52	2198492,09
29	525183,57	2198346,33
30	525313,63	2198205,02
31	525448,54	2198068,33
32	525588,14	2197936,44
33	525732,26	2197809,50
34	525880,72	2197687,66
35	526033,34	2197571,08
36	526189,94	2197459,90
37	526350,32	2197354,25
38	526514,29	2197254,27
39	526681,65	2197160,06
40	526852,20	2197071,76
41	527021,54	2196991,44
42	526826,78	2196531,78
43	526630,11	2196623,85
44	526444,06	2196720,18
45	526261,50	2196822,94
46	526082,62	2196932,01
47	525907,67	2197047,26
48	525736,84	2197168,54
49	525570,35	2197295,72
50	525408,40	2197428,62
51	525251,19	2197567,10
52	525098,90	2197710,98
53	524951,73	2197860,08
54	524809,86	2198014,23
55	524673,44	2198173,24
56	524542,67	2198336,91
57	524417,68	2198505,05
58	524298,64	2198677,44

59	524185,68	2198853,89
60	524078,95	2199034,17
61	523978,58	2199218,06
62	523884,69	2199405,35
63	523797,39	2199595,80
64	523716,80	2199789,18
65	523642,99	2199985,25
66	523576,08	2200183,78
67	523516,14	2200384,53
68	523463,24	2200587,24
69	523417,44	2200791,68
70	523378,81	2200997,59
71	523347,39	2201204,72
72	523323,22	2201412,83
73	523306,32	2201621,65
74	523296,72	2201830,93
75	523294,43	2202040,42
76	523299,46	2202249,86
77	523311,79	2202459,00
78	523331,41	2202667,59
79	523358,30	2202875,36
80	523392,42	2203082,06
81	523433,74	2203287,45
82	523484,74	2203500,53
1	523968,25	2203374,14
Зона ограничений		
Сектор 37		
1	524452,52	2203247,56
2	524410,71	2203073,11
3	524376,27	2202901,95
4	524347,84	2202729,69
5	524325,43	2202556,54
6	524309,08	2202382,72
7	524298,80	2202208,43
8	524294,61	2202033,89
9	524296,52	2201859,31
10	524304,52	2201684,90
11	524318,60	2201510,88
12	524338,75	2201337,45
13	524364,93	2201164,84
14	524397,13	2200993,24

15	524435,29	2200822,87
16	524479,37	2200653,94
17	524529,33	2200486,64
18	524585,09	2200321,20
19	524646,59	2200157,80
20	524713,76	2199996,64
21	524786,51	2199837,93
22	524864,76	2199681,85
23	524948,40	2199528,60
24	525037,34	2199378,37
25	525131,48	2199231,32
26	525230,68	2199087,66
27	525334,84	2198947,54
28	525443,83	2198811,14
29	525557,51	2198678,63
30	525675,74	2198550,17
31	525798,39	2198425,91
32	525925,29	2198306,01
33	526056,31	2198190,61
34	526191,27	2198079,85
35	526330,02	2197973,87
36	526472,38	2197872,80
37	526618,18	2197776,75
38	526767,24	2197685,86
39	526919,39	2197600,22
40	527074,43	2197519,94
41	527216,85	2197452,39
42	527021,54	2196991,44
43	526852,20	2197071,76
44	526681,65	2197160,06
45	526514,29	2197254,27
46	526350,32	2197354,25
47	526189,94	2197459,90
48	526033,34	2197571,08
49	525880,72	2197687,66
50	525732,26	2197809,50
51	525588,14	2197936,44
52	525448,54	2198068,33
53	525313,63	2198205,02
54	525183,57	2198346,33
55	525058,52	2198492,09

56	524938,63	2198642,13
57	524824,06	2198796,26
58	524714,93	2198954,30
59	524611,38	2199116,05
60	524513,55	2199281,31
61	524421,54	2199449,89
62	524335,46	2199621,57
63	524255,44	2199796,16
64	524181,55	2199973,43
65	524113,90	2200153,17
66	524052,56	2200335,17
67	523997,61	2200519,19
68	523949,12	2200705,02
69	523907,14	2200892,43
70	523871,72	2201081,19
71	523842,92	2201271,07
72	523820,76	2201461,84
73	523805,27	2201653,26
74	523796,47	2201845,11
75	523794,37	2202037,16
76	523798,98	2202229,15
77	523810,28	2202420,87
78	523828,27	2202612,08
79	523852,92	2202802,55
80	523884,20	2202992,03
81	523922,07	2203180,31
82	523968,25	2203374,14
1	524452,52	2203247,56
Зона ограничений		
Сектор 38		
1	524452,52	2203247,56
2	524410,71	2203073,11
3	524376,27	2202901,95
4	524347,84	2202729,69
5	524325,43	2202556,54
6	524309,08	2202382,72
7	524298,80	2202208,43
8	524294,61	2202033,89
9	524296,52	2201859,31
10	524304,52	2201684,90
11	524318,60	2201510,88

12	524338,75	2201337,45
13	524364,93	2201164,84
14	524397,13	2200993,24
15	524435,29	2200822,87
16	524479,37	2200653,94
17	524529,33	2200486,64
18	524585,09	2200321,20
19	524646,59	2200157,80
20	524713,76	2199996,64
21	524786,51	2199837,93
22	524864,76	2199681,85
23	524948,40	2199528,60
24	525037,34	2199378,37
25	525131,48	2199231,32
26	525230,68	2199087,66
27	525334,84	2198947,54
28	525443,83	2198811,14
29	525557,51	2198678,63
30	525675,74	2198550,17
31	525798,39	2198425,91
32	525925,29	2198306,01
33	526056,31	2198190,61
34	526191,27	2198079,85
35	526330,02	2197973,87
36	526472,38	2197872,80
37	526618,18	2197776,75
38	526767,24	2197685,86
39	526919,39	2197600,22
40	527074,43	2197519,94
41	527216,85	2197452,39
42	527412,16	2197913,35
43	527157,12	2198040,37
44	527020,19	2198117,45
45	526886,04	2198199,25
46	526754,82	2198285,69
47	526626,70	2198376,66
48	526501,83	2198472,04
49	526380,36	2198571,72
50	526262,45	2198675,57
51	526148,23	2198783,49
52	526037,85	2198895,32

53	525931,44	2199010,93
54	525829,13	2199130,19
55	525731,05	2199252,94
56	525637,31	2199379,05
57	525548,02	2199508,35
58	525463,31	2199640,68
59	525383,26	2199775,90
60	525307,98	2199913,82
61	525237,56	2200054,29
62	525172,08	2200197,13
63	525111,63	2200342,16
64	525056,28	2200489,22
65	525006,10	2200638,12
66	524961,14	2200788,68
67	524921,46	2200940,72
68	524887,12	2201094,05
69	524858,14	2201248,49
70	524834,58	2201403,84
71	524816,45	2201559,92
72	524803,77	2201716,54
73	524796,57	2201873,50
74	524794,86	2202030,62
75	524798,63	2202187,71
76	524807,87	2202344,57
77	524822,59	2202501,01
78	524842,76	2202656,84
79	524868,35	2202811,87
80	524899,34	2202965,91
81	524936,36	2203121,08
1	524452,52	2203247,56
Зона ограничений		
Сектор 39		
1	525420,28	2202994,59
2	525387,97	2202858,71
3	525360,43	2202721,78
4	525337,68	2202583,98
5	525319,75	2202445,47
6	525306,67	2202306,41
7	525298,45	2202166,99
8	525295,10	2202027,36
9	525296,63	2201887,70

10	525303,03	2201748,17
11	525314,29	2201608,96
12	525330,41	2201470,22
13	525351,35	2201332,14
14	525377,11	2201194,86
15	525407,64	2201058,57
16	525442,90	2200923,43
17	525482,87	2200789,60
18	525527,47	2200657,24
19	525576,68	2200526,53
20	525630,41	2200397,61
21	525688,61	2200270,64
22	525751,20	2200145,79
23	525818,11	2200023,19
24	525889,27	2199903,00
25	525964,57	2199785,37
26	526043,93	2199670,44
27	526127,26	2199558,35
28	526214,44	2199449,24
29	526305,38	2199343,23
30	526399,97	2199240,46
31	526498,08	2199141,06
32	526599,60	2199045,14
33	526704,41	2198952,82
34	526812,38	2198864,22
35	526923,37	2198779,44
36	527037,26	2198698,58
37	527153,89	2198621,75
38	527273,14	2198549,04
39	527394,85	2198480,53
40	527518,88	2198416,31
41	527607,45	2198374,27
42	527412,16	2197913,35
43	527296,66	2197968,13
44	527157,12	2198040,37
45	527020,19	2198117,45
46	526886,04	2198199,25
47	526754,82	2198285,69
48	526626,70	2198376,66
49	526501,83	2198472,04
50	526380,36	2198571,72

51	526262,45	2198675,57
52	526148,23	2198783,49
53	526037,85	2198895,32
54	525931,44	2199010,93
55	525829,13	2199130,19
56	525731,05	2199252,94
57	525637,31	2199379,05
58	525548,02	2199508,35
59	525463,31	2199640,68
60	525383,26	2199775,90
61	525307,98	2199913,82
62	525237,56	2200054,29
63	525172,08	2200197,13
64	525111,63	2200342,16
65	525056,28	2200489,22
66	525006,10	2200638,12
67	524961,14	2200788,68
68	524921,46	2200940,72
69	524887,12	2201094,05
70	524858,14	2201248,49
71	524834,58	2201403,84
72	524816,45	2201559,92
73	524803,77	2201716,54
74	524796,57	2201873,50
75	524794,86	2202030,62
76	524798,63	2202187,71
77	524807,87	2202344,57
78	524822,59	2202501,01
79	524842,76	2202656,84
80	524868,35	2202811,87
81	524899,34	2202965,91
82	524936,36	2203121,08
1	525420,28	2202994,59

7.9. Муниципальные образования Нижегородской области, в границах территорий которых полностью или частично расположена третья подзона приаэродромной территории аэродрома Нижний Новгород (Сормово), приведены в таблице 7.7.

№ п/п	Муниципальные образования
1	Балахнинский муниципальный округ
2	Богородский муниципальный округ
3	Володарский муниципальный округ
4	Городецкий муниципальный округ
5	Городской округ Бор
6	Городской округ Нижний Новгород
7	Городской округ Дзержинск

7.10. Перечень кадастровых кварталов, в границах территорий которых полностью или частично расположена третья подзона приаэродромной территории аэродрома Нижний Новгород (Сормово), приведен в таблице 7.8.

Таблица 7.8

№ строки	Номера кадастровых кварталов					
	1	2	3	4	5	6
1	52:15:0130142	52:18:0010153	52:18:0010426	52:18:0020086	52:18:0030345	52:18:0050156
2	52:15:0140135	52:18:0010154	52:18:0010427	52:18:0020087	52:18:0030346	52:18:0050206
3	52:15:0140147	52:18:0010155	52:18:0010428	52:18:0020088	52:18:0030347	52:18:0050207
4	52:15:0140152	52:18:0010156	52:18:0010429	52:18:0020089	52:18:0030348	52:18:0050208
5	52:15:0140156	52:18:0010157	52:18:0010430	52:18:0020090	52:18:0030349	52:18:0050209
6	52:15:0140201	52:18:0010158	52:18:0010431	52:18:0020091	52:18:0030350	52:18:0050214
7	52:15:0140301	52:18:0010159	52:18:0010432	52:18:0020093	52:18:0030351	52:18:0050215
8	52:15:0140401	52:18:0010160	52:18:0010433	52:18:0020094	52:18:0030352	52:18:0050216
9	52:15:0150106	52:18:0010161	52:18:0010434	52:18:0020095	52:18:0030353	52:18:0050217
10	52:15:0150107	52:18:0010162	52:18:0010435	52:18:0020097	52:18:0030354	52:18:0050218
11	52:15:0150112	52:18:0010163	52:18:0010436	52:18:0020098	52:18:0030355	52:18:0050219
12	52:15:0150122	52:18:0010164	52:18:0010437	52:18:0020099	52:18:0030356	52:18:0050223
13	52:15:0150123	52:18:0010165	52:18:0010438	52:18:0020100	52:18:0030357	52:18:0050227
14	52:15:0150126	52:18:0010166	52:18:0010439	52:18:0020101	52:18:0030358	52:18:0050228
15	52:15:0150127	52:18:0010167	52:18:0010441	52:18:0020102	52:18:0030359	52:18:0050268
16	52:15:0150136	52:18:0010168	52:18:0010442	52:18:0020103	52:18:0030360	52:18:0050294

17	52:15:0150137	52:18:0010169	52:18:0010443	52:18:0020104	52:18:0030361	52:18:0050296
18	52:15:0150138	52:18:0010170	52:18:0010444	52:18:0020105	52:18:0030365	52:18:0050300
19	52:15:0150140	52:18:0010171	52:18:0010445	52:18:0020106	52:18:0030366	52:18:0050301
20	52:15:0150141	52:18:0010172	52:18:0010446	52:18:0020107	52:18:0030367	52:18:0050302
21	52:15:0150147	52:18:0010173	52:18:0010447	52:18:0020108	52:18:0030368	52:18:0050305
22	52:15:0150201	52:18:0010174	52:18:0010448	52:18:0020109	52:18:0030369	52:18:0050306
23	52:15:0150301	52:18:0010175	52:18:0010449	52:18:0020110	52:18:0030370	52:18:0050310
24	52:15:0150401	52:18:0010176	52:18:0010450	52:18:0020111	52:18:0030371	52:18:0050311
25	52:15:0150501	52:18:0010177	52:18:0010451	52:18:0020112	52:18:0030375	52:18:0050314
26	52:15:0150601	52:18:0010178	52:18:0010452	52:18:0020113	52:18:0030376	52:18:0090001
27	52:16:0010507	52:18:0010179	52:18:0010453	52:18:0020114	52:18:0030377	52:18:0090002
28	52:17:0060101	52:18:0010180	52:18:0010454	52:18:0020115	52:18:0030378	52:18:0090003
29	52:17:0060103	52:18:0010181	52:18:0010455	52:18:0020116	52:18:0030379	52:18:0090004
30	52:17:0060104	52:18:0010182	52:18:0010456	52:18:0020117	52:18:0030380	52:18:0090005
31	52:17:0060201	52:18:0010183	52:18:0010457	52:18:0020118	52:18:0030381	52:18:0090006
32	52:17:0060202	52:18:0010184	52:18:0010458	52:18:0020119	52:18:0030382	52:18:0090007
33	52:17:0060213	52:18:0010185	52:18:0010459	52:18:0020120	52:18:0030384	52:18:0090008
34	52:17:0060214	52:18:0010186	52:18:0010460	52:18:0020121	52:18:0030385	52:18:0090009
35	52:17:0060302	52:18:0010187	52:18:0010461	52:18:0020122	52:18:0030386	52:18:0090010
36	52:17:0060303	52:18:0010188	52:18:0010462	52:18:0020123	52:18:0030387	52:18:0090011
37	52:17:0060306	52:18:0010189	52:18:0010463	52:18:0020124	52:18:0030388	52:18:0090012
38	52:17:0060307	52:18:0010190	52:18:0010464	52:18:0020125	52:18:0030401	52:18:0090013
39	52:17:0060308	52:18:0010191	52:18:0010465	52:18:0020126	52:18:0030402	52:18:0090014
40	52:17:0060310	52:18:0010192	52:18:0010466	52:18:0020127	52:18:0030403	52:18:0090015
41	52:17:0060311	52:18:0010193	52:18:0010467	52:18:0020128	52:18:0030404	52:18:0090016
42	52:17:0060312	52:18:0010194	52:18:0010468	52:18:0020129	52:18:0030405	52:18:0090017
43	52:17:0060314	52:18:0010195	52:18:0010469	52:18:0020130	52:18:0030409	52:18:0090018
44	52:17:0060315	52:18:0010196	52:18:0010470	52:18:0020131	52:18:0030410	52:19:0101001
45	52:17:0060316	52:18:0010197	52:18:0010472	52:18:0020132	52:18:0030411	52:19:0101019
46	52:17:0060317	52:18:0010198	52:18:0010473	52:18:0020133	52:18:0030412	52:19:0101020
47	52:17:0060318	52:18:0010199	52:18:0010474	52:18:0020134	52:18:0030413	52:19:0101021
48	52:17:0060319	52:18:0010200	52:18:0010475	52:18:0020135	52:18:0030414	52:19:0101022
49	52:17:0060320	52:18:0010201	52:18:0010476	52:18:0020136	52:18:0030415	52:19:0101025
50	52:17:0060321	52:18:0010202	52:18:0010479	52:18:0020137	52:18:0030417	52:19:0101026
51	52:17:0060322	52:18:0010203	52:18:0010480	52:18:0020138	52:18:0030500	52:19:0101027
52	52:17:0060323	52:18:0010204	52:18:0010481	52:18:0020139	52:18:0030501	52:19:0101028
53	52:17:0060401	52:18:0010205	52:18:0010484	52:18:0020140	52:18:0030502	52:19:0101029
54	52:17:0060402	52:18:0010206	52:18:0010485	52:18:0020141	52:18:0030504	52:19:0101030
55	52:17:0060403	52:18:0010207	52:18:0010486	52:18:0020142	52:18:0040001	52:19:0102003
56	52:17:0060404	52:18:0010208	52:18:0010488	52:18:0020143	52:18:0040002	52:19:0102015
57	52:17:0060405	52:18:0010209	52:18:0010489	52:18:0020144	52:18:0040003	52:19:0102016
58	52:17:0060501	52:18:0010210	52:18:0010490	52:18:0020145	52:18:0040004	52:19:0102017
59	52:17:0060503	52:18:0010211	52:18:0010491	52:18:0020146	52:18:0040005	52:19:0102018
60	52:17:0060504	52:18:0010212	52:18:0010492	52:18:0020147	52:18:0040006	52:19:0102033
61	52:17:0060505	52:18:0010213	52:18:0010493	52:18:0020148	52:18:0040007	52:19:0102034

62	52:17:0070101	52:18:0010214	52:18:0010494	52:18:0020149	52:18:0040008	52:19:0102039
63	52:17:0070102	52:18:0010215	52:18:0010495	52:18:0020150	52:18:0040009	52:19:0102040
64	52:17:0070103	52:18:0010216	52:18:0010496	52:18:0020151	52:18:0040010	52:19:0102041
65	52:17:0070104	52:18:0010217	52:18:0010497	52:18:0020152	52:18:0040011	52:19:0102042
66	52:17:0070105	52:18:0010218	52:18:0010498	52:18:0020153	52:18:0040012	52:19:0102043
67	52:17:0070106	52:18:0010219	52:18:0010499	52:18:0020154	52:18:0040015	52:19:0201010
68	52:17:0070201	52:18:0010220	52:18:0010500	52:18:0020155	52:18:0040016	52:20:0600025
69	52:17:0070202	52:18:0010221	52:18:0010501	52:18:0020156	52:18:0040017	52:20:0600026
70	52:17:0070203	52:18:0010222	52:18:0010502	52:18:0020157	52:18:0040018	52:20:0600071
71	52:17:0070204	52:18:0010223	52:18:0010503	52:18:0020158	52:18:0040019	52:20:0600082
72	52:17:0070205	52:18:0010224	52:18:0010504	52:18:0020159	52:18:0040020	52:20:1100003
73	52:17:0070206	52:18:0010225	52:18:0010505	52:18:0020160	52:18:0040021	52:20:1100028
74	52:17:0070207	52:18:0010226	52:18:0010506	52:18:0020161	52:18:0040022	52:20:1100029
75	52:17:0070208	52:18:0010227	52:18:0010507	52:18:0020162	52:18:0040023	52:20:1100063
76	52:17:0070209	52:18:0010228	52:18:0010508	52:18:0020163	52:18:0040024	52:20:1100064
77	52:17:0070210	52:18:0010229	52:18:0010509	52:18:0020164	52:18:0040025	52:20:1100065
78	52:17:0070301	52:18:0010230	52:18:0010510	52:18:0020165	52:18:0040026	52:20:1100075
79	52:17:0070302	52:18:0010231	52:18:0010511	52:18:0020166	52:18:0040027	52:21:0000001
80	52:17:0070303	52:18:0010233	52:18:0010512	52:18:0020167	52:18:0040028	52:21:0000002
81	52:17:0070304	52:18:0010234	52:18:0010513	52:18:0020168	52:18:0040029	52:21:0000003
82	52:17:0070305	52:18:0010235	52:18:0010514	52:18:0020169	52:18:0040030	52:21:0000004
83	52:17:0070306	52:18:0010236	52:18:0010515	52:18:0020170	52:18:0040031	52:21:0000006
84	52:17:0070307	52:18:0010237	52:18:0010516	52:18:0020171	52:18:0040032	52:21:0000007
85	52:17:0070308	52:18:0010238	52:18:0010517	52:18:0020172	52:18:0040033	52:21:0000010
86	52:17:0070309	52:18:0010239	52:18:0010518	52:18:0020173	52:18:0040034	52:21:0000012
87	52:17:0070310	52:18:0010240	52:18:0010519	52:18:0020174	52:18:0040035	52:21:0000013
88	52:17:0070311	52:18:0010241	52:18:0010520	52:18:0020175	52:18:0040036	52:21:0000014
89	52:17:0070312	52:18:0010242	52:18:0010521	52:18:0020176	52:18:0040037	52:21:0000015
90	52:17:0070313	52:18:0010243	52:18:0010523	52:18:0020177	52:18:0040038	52:21:0000016
91	52:17:0070314	52:18:0010244	52:18:0010524	52:18:0020178	52:18:0040039	52:21:0000017
92	52:17:0070315	52:18:0010245	52:18:0010525	52:18:0020179	52:18:0040040	52:21:0000021
93	52:17:0070316	52:18:0010246	52:18:0010526	52:18:0020180	52:18:0040045	52:21:0000022
94	52:17:0070317	52:18:0010247	52:18:0010527	52:18:0020182	52:18:0040046	52:21:0000023
95	52:17:0070318	52:18:0010248	52:18:0010528	52:18:0020183	52:18:0040047	52:21:0000024
96	52:17:0070319	52:18:0010249	52:18:0010529	52:18:0020184	52:18:0040048	52:21:0000026
97	52:17:0070320	52:18:0010250	52:18:0010530	52:18:0020185	52:18:0040049	52:21:0000027
98	52:17:0080101	52:18:0010251	52:18:0010531	52:18:0020186	52:18:0040050	52:21:0000030
99	52:17:0080102	52:18:0010252	52:18:0010533	52:18:0020187	52:18:0040051	52:21:0000031
100	52:17:0080103	52:18:0010253	52:18:0010535	52:18:0020188	52:18:0040052	52:21:0000032
101	52:17:0080104	52:18:0010254	52:18:0010536	52:18:0020189	52:18:0040053	52:21:0000034
102	52:17:0080106	52:18:0010255	52:18:0010537	52:18:0020190	52:18:0040054	52:21:0000035
103	52:17:0080107	52:18:0010256	52:18:0010538	52:18:0020191	52:18:0040055	52:21:0000036
104	52:17:0080201	52:18:0010257	52:18:0010539	52:18:0020192	52:18:0040056	52:21:0000037
105	52:17:0080202	52:18:0010258	52:18:0010543	52:18:0020193	52:18:0040057	52:21:0000038
106	52:17:0080203	52:18:0010259	52:18:0010544	52:18:0020194	52:18:0040058	52:21:0000039

242	52:18:0010150	52:18:0010423	52:18:0020083	52:18:0030342	52:18:0050145	52:22:1300013
243	52:18:0010151	52:18:0010424	52:18:0020084	52:18:0030343	52:18:0050154	52:22:1300014
244	52:18:0010152	52:18:0010425	52:18:0020085	52:18:0030344	—	—

7.11. Графические изображения границ зон (поверхностей и секторов) третьей подзоны приаэродромной территории аэродрома Нижний Новгород (Сормово) приведены на схемах 3.1 – 3.4.





Схема 3.3. Внутренняя поверхность захода на посадку, переходная поверхность и поверхность прерванной посадки третьей полосы приаэродромной территории аэродрома Нижний Новгород (Сормово) (XUDS)

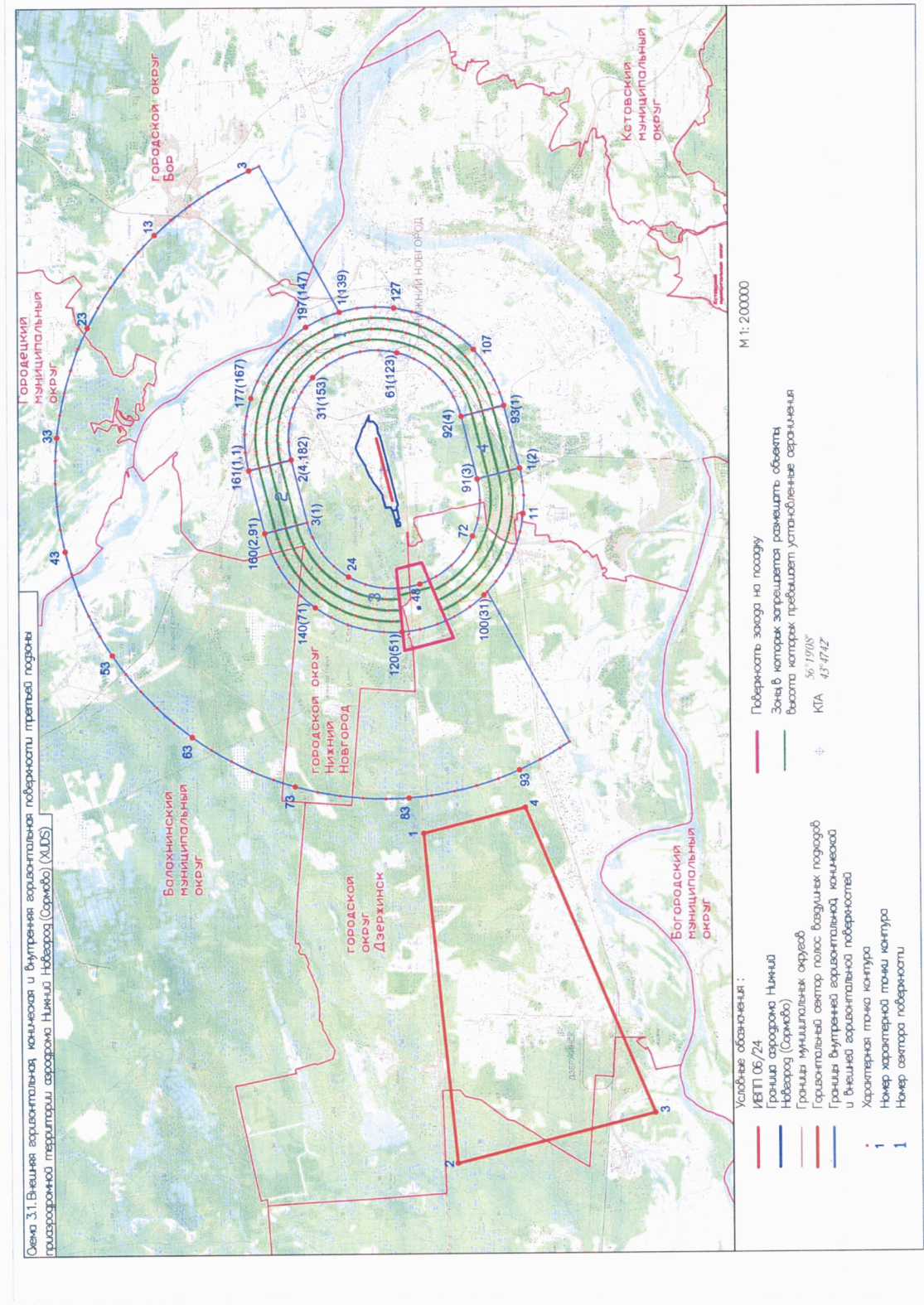
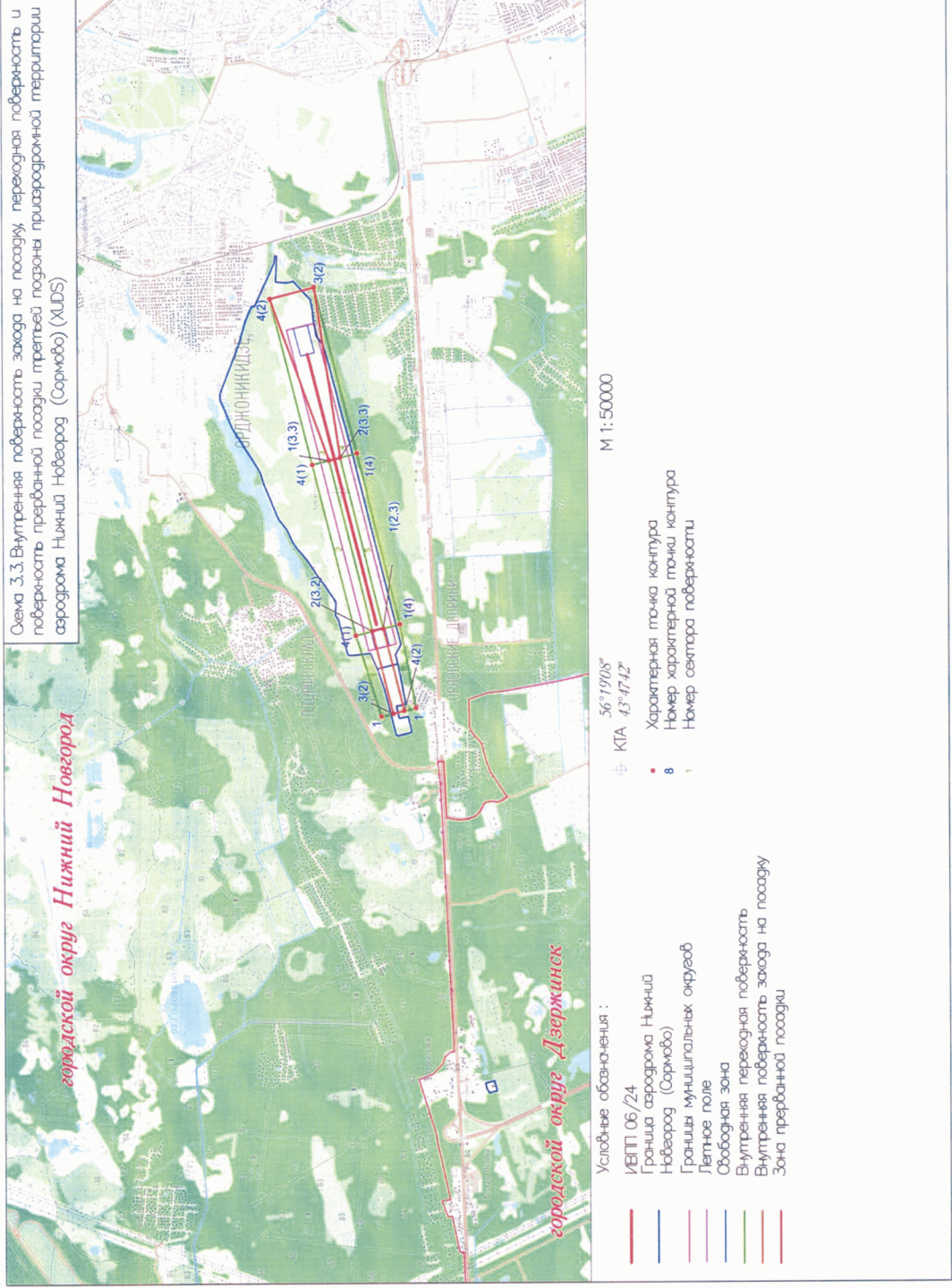

- Условные обозначения :
- ИВПТ 06/24
 - Граница аэродрома Нижний Новгород (Сормово)
 - Границы муниципальных округов
 - Летное поле
 - Свободная зона
 - Внутренняя переходная поверхность
 - Внутренняя поверхность захода на посадку
 - Зона прерванной посадки

⊕ КПА 56°19'08"
43°47'42"

- Характерная точка контура
- 8 Номер характерной точки контура
- Номер сектора поверхности

М 1:50000

Схема 3.4. Поверхность взлета третьей подзоны приаэродромной территории аэродрома Нижний Новгород (Сормово) (ХУДС)

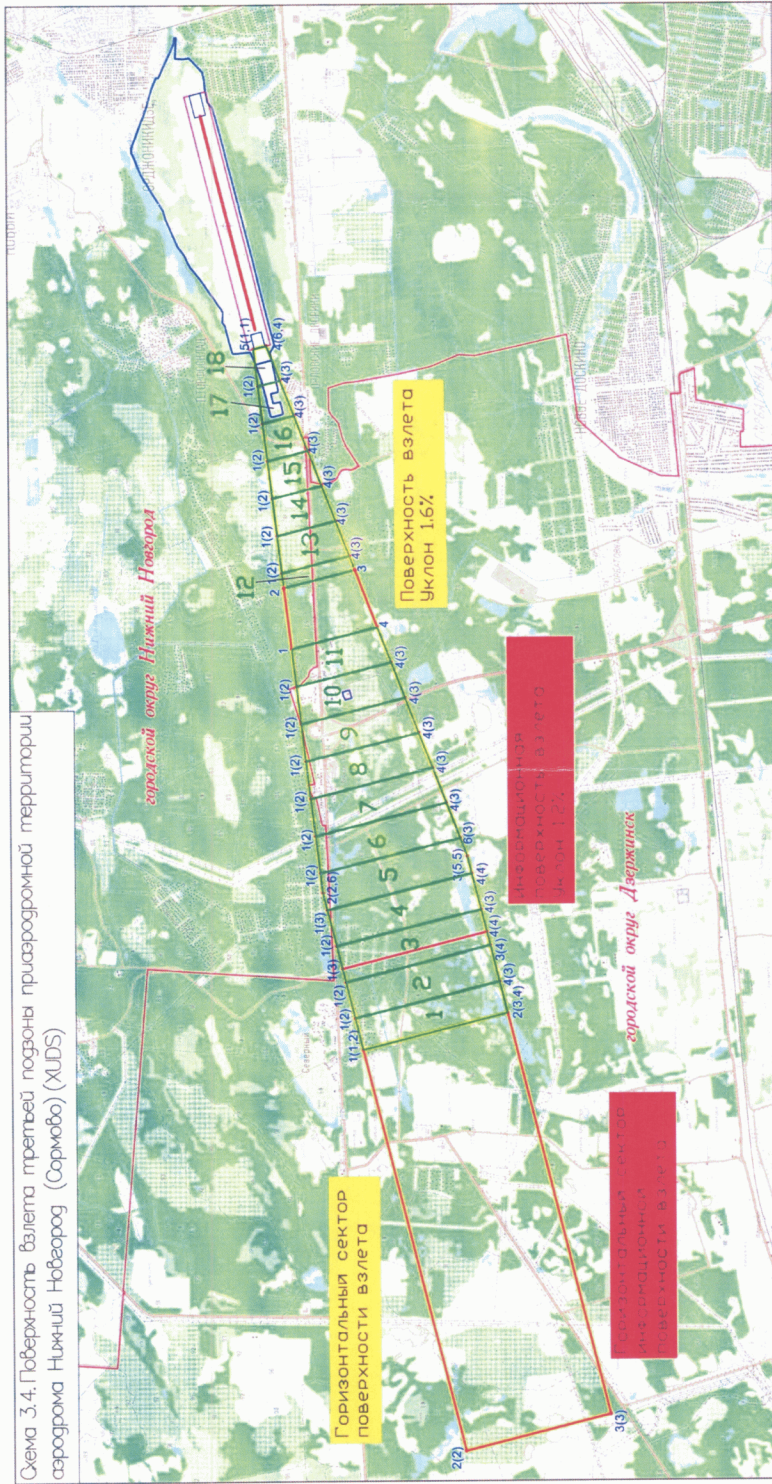

Условные обозначения: М 1: 70000

- ⊕ КИА 561908
- Характерная точка катитра 45 4712
- 6 Номер характерной точки катитра ИВП 05/24
- Граница аэродрома Нижний Новгород (Сормово)
- Служебная зона
- Поверхность взлета
- Информационная поверхность взлета
- Летное поле
- Границы муниципальных округов
- Зона, в которой запрещается размещение объектов
- Высота катитра, границей установление ограничения

8. Описание границ четвертой подзоны приаэродромной территории аэродрома Нижний Новгород (Сормово):

8.1. Четвертая подзона приаэродромной территории аэродрома Нижний Новгород (Сормово) выделена по границам зон действия средств радиотехнического обеспечения полетов воздушных судов и авиационной электросвязи, обозначенным в инструкции по производству полетов аэродрома Нижний Новгород (Сормово).

8.2. Перечень координат характерных точек границ четвертой подзоны приаэродромной территории аэродрома Нижний Новгород (Сормово) приведен в таблице 8.1.

Таблица 8.1

Обозначение характерных точек границ	Координаты МСК-52	
	X	Y
Внешние границы четвертой подзоны		
1	521180,52	2190968,81
2	521247,17	2190916,41
3	522023,38	2190381,54
4	522831,65	2189896,46
5	523668,77	2189463,08
6	524531,46	2189083,13
7	525416,30	2188758,09
8	526319,80	2188489,26
9	527238,40	2188277,68
10	528168,47	2188124,20
11	529106,35	2188029,43
12	530048,32	2187993,72
13	530990,68	2188017,24
14	531929,70	2188099,88
15	532861,68	2188241,32
16	533782,94	2188441,00
17	534689,84	2188698,13
18	535578,81	2189011,69
19	536446,34	2189380,46
20	537289,00	2189802,97
21	538103,47	2190277,56
22	538886,53	2190802,35
23	539635,10	2191375,28
24	540346,21	2191994,08
25	541017,07	2192656,30
26	541645,02	2193359,35
27	542227,59	2194100,44
28	542762,48	2194876,64
29	543247,57	2195684,90
30	543680,96	2196522,02

31	544060,93	2197384,71
32	544385,98	2198269,55
33	544654,83	2199173,06
34	544866,42	2200091,66
35	545019,91	2201021,74
36	545114,70	2201959,62
37	545150,41	2202901,61
38	545126,90	2203843,97
39	545044,27	2204783,00
40	544902,84	2205715,00
41	544703,16	2206636,27
42	544446,03	2207543,19
43	544132,47	2208432,17
44	543763,70	2209299,71
45	543341,19	2210142,38
46	542866,60	2210956,87
47	542341,80	2211739,94
48	541768,87	2212488,52
49	541150,06	2213199,64
50	540487,82	2213870,51
51	539784,77	2214498,47
52	539043,67	2215081,05
53	538267,45	2215615,94
54	537459,18	2216101,04
55	536622,04	2216534,43
56	535759,34	2216914,40
57	535286,63	2217088,05
58	531590,13	2210360,99
59	531193,87	2210427,78
60	530794,60	2210473,27
61	530393,48	2210497,31
62	529991,64	2210499,84
63	529590,24	2210480,85
64	529190,43	2210440,39
65	528793,37	2210378,59
66	528400,18	2210295,62
67	528012,00	2210191,72
68	527629,93	2210067,18
69	527255,09	2209922,36
70	526888,53	2209757,68
71	526531,32	2209573,61
72	526184,48	2209370,68
73	525849,00	2209149,47
74	525525,84	2208910,62
75	525215,94	2208654,80
76	524920,18	2208382,77
77	524639,40	2208095,28
78	524374,43	2207793,18
79	524126,00	2207477,32
80	523894,85	2207148,61
81	523681,62	2206808,00

82	523486,94	2206456,46
83	523311,36	2206095,00
84	523142,61	2205694,40
85	523008,39	2205324,25
86	522893,78	2204947,57
87	522799,08	2204565,40
88	522724,57	2204178,78
89	522670,44	2203788,79
90	522636,84	2203396,49
91	522623,87	2203002,97
92	522631,56	2202609,32
93	522659,89	2202216,61
94	522708,79	2201825,92
95	522778,11	2201438,34
96	522867,68	2201054,93
97	522977,23	2200676,75
98	523106,47	2200304,83
99	523255,04	2199940,21
100	523422,54	2199583,88
101	523608,50	2199236,83
102	523812,41	2198900,02
103	524033,70	2198574,36
104	524271,78	2198260,77
105	524525,98	2197960,09
106	524795,61	2197673,17
107	524830,31	2197638,21
1	521180,52	2190968,81

8.3. Графическое изображение внешней границы четвертой подзоны приаэродромной территории аэродрома Нижний Новгород (Сормово) приведено на схеме 4.

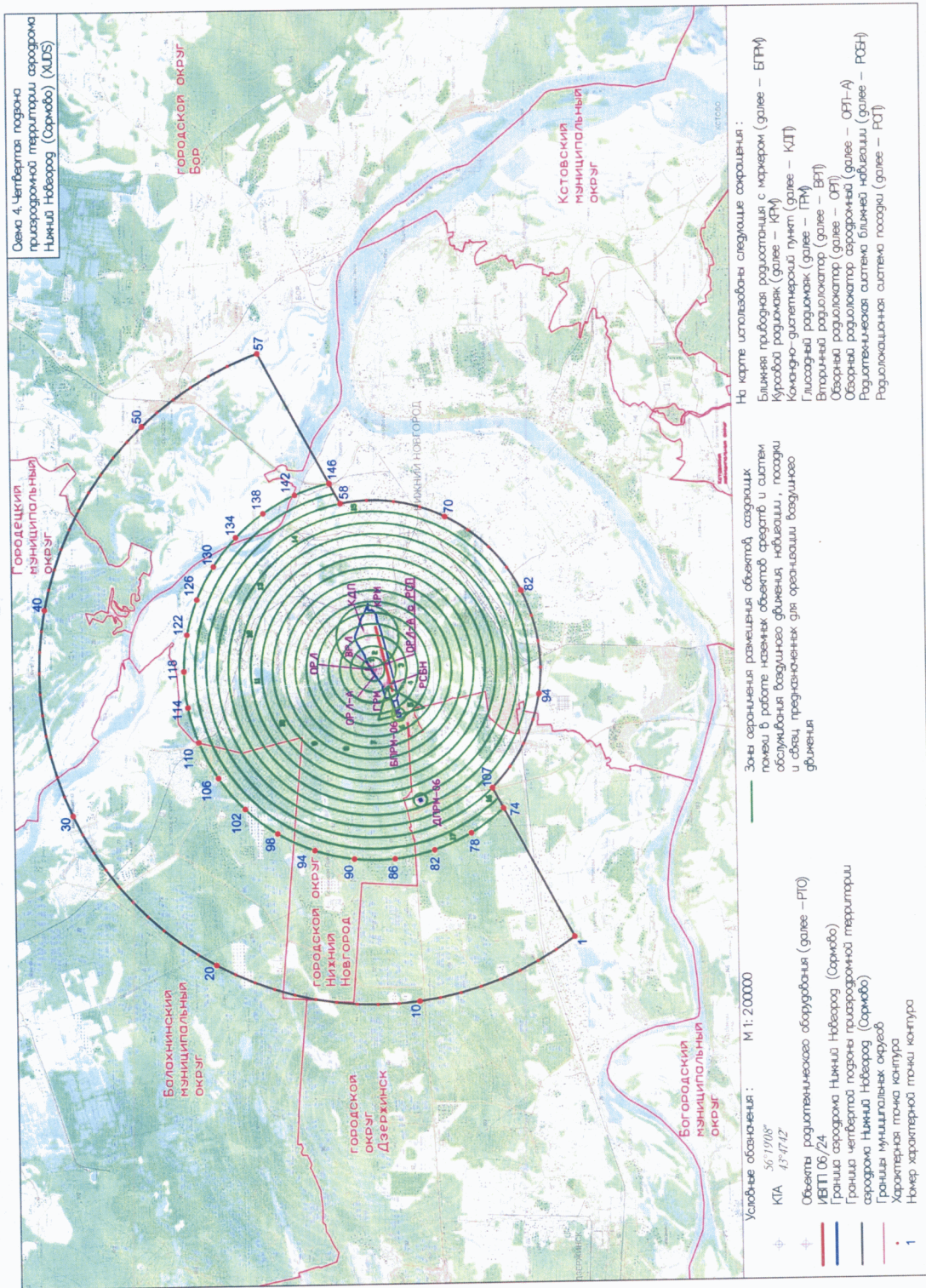

8.4. Перечень координат характерных точек внутренних границ (зон ограничения размещения объектов, создающих помехи в работе наземных средств и систем обслуживания воздушного движения, навигации, посадки и связи) четвертой подзоны приаэродромной территории аэродрома Нижний Новгород (Сормово) приведен в таблице 8.2.

Таблица 8.2

Обозначение характерных точек границ	Координаты МСК-52	
	X	Y
Внутренние границы четвертой подзоны		
Зона ограничений БПРМ аэродрома, 300 м		
1	529034,53	2201237,23
2	529076,13	2201232,58
3	529116,67	2201222,19
4	529155,37	2201206,26
5	529191,48	2201185,10
6	529224,29	2201159,12
7	529253,16	2201128,82
8	529277,54	2201094,80
9	529296,95	2201057,72
10	529311,01	2201018,30
11	529319,44	2200977,30
12	529322,09	2200935,54
13	529318,89	2200893,81
14	529309,93	2200852,93
15	529295,35	2200813,69
16	529275,47	2200776,87
17	529250,64	2200743,17
18	529221,38	2200713,25
19	529188,23	2200687,70
20	529151,85	2200667,01
21	529112,94	2200651,59
22	529072,27	2200641,73
23	529030,61	2200637,63
24	528988,80	2200639,36
25	528947,63	2200646,90
26	528907,91	2200660,09
27	528870,42	2200678,68
28	528835,87	2200702,31
29	528804,95	2200730,52
30	528778,26	2200762,76

31	528756,32	2200798,39
32	528739,54	2200836,74
33	528728,27	2200877,04
34	528722,72	2200918,53
35	528722,99	2200960,38
36	528729,08	2201001,78
37	528740,88	2201041,94
38	528758,16	2201080,06
39	528780,57	2201115,41
40	528807,68	2201147,29
41	528838,96	2201175,09
42	528873,81	2201198,27
43	528911,55	2201216,37
44	528951,43	2201229,04
45	528992,70	2201236,04
1	529034,53	2201237,23
Зона ограничений ДПРМ аэродрома, 300 м		
1	528081,05	2197414,12
2	528122,64	2197409,48
3	528163,18	2197399,09
4	528201,88	2197383,15
5	528237,99	2197361,99
6	528270,80	2197336,01
7	528299,68	2197305,71
8	528324,06	2197271,69
9	528343,46	2197234,61
10	528357,52	2197195,19
11	528365,95	2197154,20
12	528368,60	2197112,43
13	528365,41	2197070,70
14	528356,44	2197029,82
15	528341,87	2196990,59
16	528321,98	2196953,76
17	528297,16	2196920,06
18	528267,89	2196890,15
19	528234,74	2196864,60
20	528198,36	2196843,91
21	528159,45	2196828,48
22	528118,78	2196818,62
23	528077,13	2196814,52
24	528035,31	2196816,26
25	527994,14	2196823,79
26	527954,43	2196836,99
27	527916,93	2196855,58
28	527882,39	2196879,21

29	527851,47	2196907,41
30	527824,78	2196939,65
31	527802,83	2196975,29
32	527786,06	2197013,63
33	527774,78	2197053,94
34	527769,23	2197095,42
35	527769,50	2197137,27
36	527775,60	2197178,68
37	527787,40	2197218,83
38	527804,67	2197256,95
39	527827,08	2197292,30
40	527854,19	2197324,19
41	527885,48	2197351,99
42	527920,33	2197375,16
43	527958,06	2197393,26
44	527997,95	2197405,94
45	528039,21	2197412,93
1	528081,05	2197414,12
Зона ограничений ВРЛ аэродрома, 1500 м		
1	530155,17	2204499,39
2	530285,91	2204492,83
3	530415,58	2204474,90
4	530543,20	2204445,73
5	530667,78	2204405,55
6	530788,40	2204354,67
7	530904,11	2204293,46
8	531014,06	2204222,41
9	531117,39	2204142,04
10	531213,32	2204052,97
11	531301,13	2203955,88
12	531380,14	2203851,51
13	531449,75	2203740,65
14	531509,44	2203624,14
15	531558,74	2203502,88
16	531597,29	2203377,78
17	531624,79	2203249,79
18	531641,03	2203119,90
19	531645,88	2202989,08
20	531639,32	2202858,34
21	531621,39	2202728,67
22	531592,22	2202601,05
23	531552,04	2202476,47
24	531501,16	2202355,85
25	531439,95	2202240,14
26	531368,90	2202130,19

27	531288,53	2202026,86
28	531199,46	2201930,93
29	531102,38	2201843,12
30	530998,00	2201764,11
31	530887,14	2201694,50
32	530770,63	2201634,81
33	530649,37	2201585,51
34	530524,27	2201546,96
35	530396,28	2201519,46
36	530266,39	2201503,22
37	530135,57	2201498,37
38	530004,83	2201504,93
39	529875,16	2201522,86
40	529747,54	2201552,03
41	529622,96	2201592,21
42	529502,35	2201643,09
43	529386,63	2201704,30
44	529276,68	2201775,35
45	529173,35	2201855,72
46	529077,42	2201944,79
47	528989,61	2202041,88
48	528910,60	2202146,25
49	528840,99	2202257,11
50	528781,30	2202373,62
51	528732,00	2202494,88
52	528693,45	2202619,98
53	528665,95	2202747,97
54	528649,71	2202877,86
55	528644,86	2203008,68
56	528651,42	2203139,42
57	528669,36	2203269,09
58	528698,52	2203396,71
59	528738,70	2203521,29
60	528789,59	2203641,91
61	528850,79	2203757,62
62	528921,84	2203867,57
63	529002,21	2203970,90
64	529091,28	2204066,83
65	529188,37	2204154,64
66	529292,74	2204233,65
67	529403,60	2204303,26
68	529520,11	2204362,95
69	529641,37	2204412,25
70	529766,47	2204450,80
71	529894,46	2204478,30

72	530024,35	2204494,54
1	530155,17	2204499,39
Зона ограничений КДП аэродрома, 1400 м		
1	530409,73	2205834,92
2	530531,75	2205828,79
3	530652,78	2205812,05
4	530771,89	2205784,83
5	530888,17	2205747,33
6	531000,74	2205699,84
7	531108,74	2205642,72
8	531211,35	2205576,40
9	531307,80	2205501,39
10	531397,34	2205418,26
11	531479,29	2205327,64
12	531553,03	2205230,23
13	531618,00	2205126,76
14	531673,71	2205018,02
15	531719,73	2204904,84
16	531755,71	2204788,08
17	531781,37	2204668,62
18	531796,53	2204547,39
19	531801,06	2204425,29
20	531794,93	2204303,27
21	531778,19	2204182,24
22	531750,97	2204063,13
23	531713,47	2203946,85
24	531665,98	2203834,28
25	531608,86	2203726,28
26	531542,54	2203623,67
27	531467,53	2203527,22
28	531384,40	2203437,68
29	531293,78	2203355,73
30	531196,37	2203281,99
31	531092,90	2203217,02
32	530984,16	2203161,31
33	530870,98	2203115,29
34	530754,22	2203079,31
35	530634,76	2203053,65
36	530513,53	2203038,49
37	530391,43	2203033,96
38	530269,41	2203040,09
39	530148,38	2203056,83
40	530029,28	2203084,05
41	529912,99	2203121,55
42	529800,42	2203169,04

43	529692,42	2203226,16
44	529589,81	2203292,48
45	529493,36	2203367,49
46	529403,83	2203450,62
47	529321,87	2203541,24
48	529248,13	2203638,65
49	529183,16	2203742,12
50	529127,45	2203850,86
51	529081,43	2203964,04
52	529045,45	2204080,80
53	529019,79	2204200,26
54	529004,63	2204321,49
55	529000,10	2204443,59
56	529006,23	2204565,61
57	529022,97	2204686,64
58	529050,19	2204805,74
59	529087,69	2204922,03
60	529135,18	2205034,60
61	529192,30	2205142,60
62	529258,62	2205245,21
63	529333,63	2205341,66
64	529416,76	2205431,19
65	529507,38	2205513,15
66	529604,79	2205586,89
67	529708,26	2205651,86
68	529817,00	2205707,57
69	529930,18	2205753,59
70	530046,94	2205789,56
71	530166,40	2205815,23
72	530287,63	2205830,39
1	530409,73	2205834,92
Зона ограничений ГРМ		
Сектор антенны ГРМ 45°		
1	529166,77	2200900,17
2	527845,87	2201240,94
3	529507,53	2202221,07
1	529166,77	2200900,17
Зона ограничений ГРМ		
Сектор антенны ГРМ 30°		
1	529166,77	2200900,17
2	529507,53	2202221,07
3	529929,39	2200703,43
1	529166,77	2200900,17
Зона ограничений ВРЛ аэродрома 500 м		
1	530166,05	2203498,26

2	530269,46	2203483,03
3	530367,45	2203446,64
4	530455,73	2203390,68
5	530530,44	2203317,58
6	530588,32	2203230,55
7	530626,84	2203133,38
8	530644,32	2203030,33
9	530639,99	2202925,89
10	530614,04	2202824,64
11	530567,61	2202731,00
12	530502,72	2202649,05
13	530422,21	2202582,39
14	530329,61	2202533,92
15	530228,94	2202505,77
16	530124,63	2202499,16
17	530021,22	2202514,38
18	529923,24	2202550,77
19	529834,96	2202606,74
20	529760,25	2202679,84
21	529702,36	2202766,87
22	529663,84	2202864,04
23	529646,37	2202967,09
24	529650,70	2203071,53
25	529676,64	2203172,78
26	529723,08	2203266,42
27	529787,97	2203348,36
28	529868,47	2203415,03
29	529961,08	2203463,49
30	530061,74	2203491,65
1	530166,05	2203498,26

8.5. Перечень координат характерных точек границ поверхностей ограничения препятствий четвертой подзоны приаэродромной территории аэродрома Нижний Новгород (Сормово) приведен в таблице 8.3.

Таблица 8.3

Обозначение характерных точек границ	Координаты МСК-52	
	X	Y
Зона ограничений		
Сектор 1		
1	530597,82	2202785,53
2	530551,03	2202688,34
3	530484,49	2202603,44
4	530401,29	2202534,78
5	530305,31	2202485,56
6	530201,00	2202458,06
7	530093,23	2202453,56
8	529986,99	2202472,28
9	529887,24	2202513,34
10	529798,62	2202574,83
11	529725,23	2202653,89
12	529670,51	2202746,84
13	529636,99	2202849,37
14	529626,23	2202956,70
15	529638,73	2203063,85
16	529677,00	2203174,28
17	529725,53	2203270,61
18	529793,59	2203354,30
19	529878,01	2203421,45
20	529974,87	2203468,94
21	530079,65	2203494,55
22	530187,49	2203497,11
23	530293,37	2203476,48
24	530392,36	2203433,63
25	530479,87	2203370,56
26	530551,82	2203290,19
27	530604,86	2203196,26
28	530636,53	2203093,15
29	530645,36	2202985,64
30	530630,93	2202878,74
1	530597,82	2202785,53
Зона ограничений		
Сектор 2		

1	531060,64	2202595,04
2	531000,71	2202466,56
3	530923,21	2202347,84
4	530829,71	2202241,27
5	530722,09	2202148,99
6	530602,50	2202072,85
7	530473,34	2202014,38
8	530337,22	2201974,75
9	530196,87	2201954,77
10	530055,10	2201954,83
11	529914,76	2201974,93
12	529778,67	2202014,66
13	529649,56	2202073,24
14	529530,03	2202149,48
15	529422,48	2202241,85
16	529329,07	2202348,49
17	529251,67	2202467,27
18	529191,84	2202595,80
19	529150,78	2202731,49
20	529129,32	2202871,63
21	529127,88	2203013,39
22	529146,49	2203153,94
23	529184,79	2203290,44
24	529254,34	2203453,49
25	529327,58	2203574,88
26	529417,24	2203684,70
27	529521,53	2203780,74
28	529638,35	2203861,07
29	529765,34	2203924,08
30	529899,98	2203968,51
31	530039,54	2203993,45
32	530181,22	2203998,42
33	530322,18	2203983,31
34	530459,60	2203948,42
35	530590,70	2203894,46
36	530712,85	2203822,51
37	530823,61	2203734,01
38	530920,75	2203630,75
39	531002,31	2203514,79
40	531066,66	2203388,46
41	531112,50	2203254,30
42	531138,92	2203115,02
43	531145,39	2202973,39

44	531131,76	2202832,28
45	531098,33	2202694,50
46	531060,64	2202595,04
47	530597,82	2202785,53
48	530551,03	2202688,34
49	530484,49	2202603,44
50	530401,29	2202534,78
51	530305,31	2202485,56
52	530201,00	2202458,06
53	530093,23	2202453,56
54	529986,99	2202472,28
55	529887,24	2202513,34
56	529798,62	2202574,83
57	529725,23	2202653,89
58	529670,51	2202746,84
59	529636,99	2202849,37
60	529626,23	2202956,70
61	529638,73	2203063,85
62	529677,00	2203174,28
63	529725,53	2203270,61
64	529793,59	2203354,30
65	529878,01	2203421,45
66	529974,87	2203468,94
67	530079,65	2203494,55
68	530187,49	2203497,11
69	530293,37	2203476,48
70	530392,36	2203433,63
71	530479,87	2203370,56
72	530551,82	2203290,19
73	530604,86	2203196,26
74	530636,53	2203093,15
75	530645,36	2202985,64
76	530630,93	2202878,74
77	530597,82	2202785,53
Зона ограничений		
Сектор 3		
1	531543,37	2202453,58
2	531445,15	2202236,76
3	531346,95	2202079,81
4	531230,17	2201936,14
5	531096,58	2201807,94
6	530948,23	2201697,18
7	530787,36	2201605,52

8	530616,43	2201534,38
9	530438,04	2201484,83
10	530254,90	2201457,62
11	530069,81	2201453,17
12	529885,58	2201471,55
13	529705,02	2201512,48
14	529530,87	2201575,34
15	529365,79	2201659,16
16	529212,28	2201762,68
17	529072,70	2201884,31
18	528949,15	2202022,20
19	528843,53	2202174,26
20	528757,43	2202338,17
21	528692,18	2202511,43
22	528648,76	2202691,42
23	528627,84	2202875,38
24	528629,73	2203060,51
25	528654,41	2203244,00
26	528701,50	2203423,06
27	528779,40	2203619,84
28	528866,29	2203783,33
29	528972,66	2203934,87
30	529096,87	2204072,17
31	529237,05	2204193,12
32	529391,06	2204295,88
33	529556,55	2204378,90
34	529731,00	2204440,90
35	529911,76	2204480,95
36	530096,08	2204498,44
37	530281,15	2204493,09
38	530464,15	2204464,99
39	530642,30	2204414,57
40	530812,88	2204342,59
41	530973,30	2204250,15
42	531121,11	2204138,66
43	531254,07	2204009,82
44	531370,15	2203865,58
45	531467,58	2203708,15
46	531544,89	2203539,92
47	531600,88	2203363,44
48	531634,72	2203181,42
49	531645,88	2202996,61
50	531634,20	2202811,83

51	531599,86	2202629,90
52	531543,37	2202453,58
53	531060,64	2202595,04
54	531000,71	2202466,56
55	530923,21	2202347,84
56	530829,71	2202241,27
57	530722,09	2202148,99
58	530602,50	2202072,85
59	530473,34	2202014,38
60	530337,22	2201974,75
61	530196,87	2201954,77
62	530055,10	2201954,83
63	529914,76	2201974,93
64	529778,67	2202014,66
65	529649,56	2202073,24
66	529530,03	2202149,48
67	529422,48	2202241,85
68	529329,07	2202348,49
69	529251,67	2202467,27
70	529191,84	2202595,80
71	529150,78	2202731,49
72	529129,32	2202871,63
73	529127,88	2203013,39
74	529146,49	2203153,94
75	529184,79	2203290,44
76	529254,34	2203453,49
77	529327,58	2203574,88
78	529417,24	2203684,70
79	529521,53	2203780,74
80	529638,35	2203861,07
81	529765,34	2203924,08
82	529899,98	2203968,51
83	530039,54	2203993,45
84	530181,22	2203998,42
85	530322,18	2203983,31
86	530459,60	2203948,42
87	530590,70	2203894,46
88	530712,85	2203822,51
89	530823,61	2203734,01
90	530920,75	2203630,75
91	531002,31	2203514,79
92	531066,66	2203388,46
93	531112,50	2203254,30

94	531138,92	2203115,02
95	531145,39	2202973,39
96	531131,76	2202832,28
97	531098,33	2202694,50
98	531060,64	2202595,04
Зона ограничений		
Сектор 4		
1	531985,85	2202214,22
2	531897,70	2202022,43
3	531789,85	2201840,99
4	531663,47	2201671,93
5	531519,99	2201517,11
6	531360,99	2201378,28
7	531188,26	2201256,97
8	531003,70	2201154,54
9	530809,39	2201072,12
10	530607,46	2201010,63
11	530400,19	2200970,75
12	530189,86	2200952,94
13	529978,83	2200957,38
14	529769,45	2200984,03
15	529564,03	2201032,59
16	529364,88	2201102,52
17	529174,20	2201193,04
18	528994,12	2201303,15
19	528826,64	2201431,62
20	528673,62	2201577,02
21	528536,78	2201737,73
22	528417,63	2201911,96
23	528317,50	2202097,78
24	528237,51	2202293,11
25	528178,53	2202495,78
26	528141,24	2202703,53
27	528126,04	2202914,06
28	528133,11	2203125,02
29	528162,37	2203334,06
30	528213,48	2203538,86
31	528285,89	2203737,13
32	528374,03	2203928,92
33	528481,89	2204110,36
34	528608,26	2204279,42
35	528751,74	2204434,23
36	528910,74	2204573,07

37	529083,47	2204694,38
38	529268,03	2204796,81
39	529462,35	2204879,23
40	529664,27	2204940,73
41	529871,55	2204980,60
42	530081,87	2204998,42
43	530292,90	2204993,98
44	530502,29	2204967,33
45	530707,71	2204918,76
46	530906,86	2204848,83
47	531097,54	2204758,31
48	531277,62	2204648,20
49	531445,10	2204519,73
50	531598,11	2204374,33
51	531734,96	2204213,62
52	531854,11	2204039,39
53	531954,24	2203853,57
54	532034,23	2203658,24
55	532093,20	2203455,57
56	532130,50	2203247,81
57	532145,69	2203037,28
58	532138,62	2202826,32
59	532109,37	2202617,28
60	532058,26	2202412,49
61	531985,85	2202214,22
62	531543,37	2202453,58
63	531445,15	2202236,76
64	531346,95	2202079,81
65	531230,17	2201936,14
66	531096,58	2201807,94
67	530948,23	2201697,18
68	530787,36	2201605,52
69	530616,43	2201534,38
70	530438,04	2201484,83
71	530254,90	2201457,62
72	530069,81	2201453,17
73	529885,58	2201471,55
74	529705,02	2201512,48
75	529530,87	2201575,34
76	529365,79	2201659,16
77	529212,28	2201762,68
78	529072,70	2201884,31
79	528949,15	2202022,20

80	528843,53	2202174,26
81	528757,43	2202338,17
82	528692,18	2202511,43
83	528648,76	2202691,42
84	528627,84	2202875,38
85	528629,73	2203060,51
86	528654,41	2203244,00
87	528701,50	2203423,06
88	528779,40	2203619,84
89	528866,29	2203783,33
90	528972,66	2203934,87
91	529096,87	2204072,17
92	529237,05	2204193,12
93	529391,06	2204295,88
94	529556,55	2204378,90
95	529731,00	2204440,90
96	529911,76	2204480,95
97	530096,08	2204498,44
98	530281,15	2204493,09
99	530464,15	2204464,99
100	530642,30	2204414,57
101	530812,88	2204342,59
102	530973,30	2204250,15
103	531121,11	2204138,66
104	531254,07	2204009,82
105	531370,15	2203865,58
106	531467,58	2203708,15
107	531544,89	2203539,92
108	531600,88	2203363,44
109	531634,72	2203181,42
110	531645,88	2202996,61
111	531634,20	2202811,83
112	531599,86	2202629,90
113	531543,37	2202453,58
Зона ограничений		
Сектор 5		
1	532448,41	2202023,83
2	532358,00	2201823,75
3	532250,39	2201632,37
4	532126,40	2201451,17
5	531987,01	2201281,54
6	531833,27	2201124,80
7	531666,38	2200982,13

8	531487,62	2200854,66
9	531298,36	2200743,36
10	531100,08	2200649,08
11	530894,29	2200572,56
12	530682,58	2200514,38
13	530466,58	2200475,00
14	530247,96	2200454,71
15	530028,41	2200453,67
16	529809,61	2200471,89
17	529593,25	2200509,24
18	529381,00	2200565,41
19	529174,50	2200639,99
20	528975,33	2200732,39
21	528785,03	2200841,90
22	528605,08	2200967,68
23	528436,84	2201108,76
24	528281,63	2201264,05
25	528140,64	2201432,35
26	528014,95	2201612,37
27	527905,54	2201802,73
28	527813,24	2202001,94
29	527738,77	2202208,48
30	527682,71	2202420,76
31	527645,47	2202637,14
32	527627,36	2202855,95
33	527628,51	2203075,50
34	527648,91	2203294,11
35	527688,41	2203510,09
36	527746,70	2203721,77
37	527823,32	2203927,52
38	527913,74	2204127,59
39	528021,35	2204318,97
40	528145,33	2204500,17
41	528284,73	2204669,80
42	528438,46	2204826,55
43	528605,36	2204969,22
44	528784,12	2205096,69
45	528973,37	2205208,00
46	529171,66	2205302,27
47	529377,45	2205378,79
48	529589,16	2205436,97
49	529805,15	2205476,36
50	530023,77	2205496,65

51	530243,33	2205497,68
52	530462,13	2205479,46
53	530678,49	2205442,12
54	530890,74	2205385,94
55	531097,24	2205311,36
56	531296,41	2205218,96
57	531486,70	2205109,45
58	531666,66	2204983,67
59	531834,90	2204842,59
60	531990,11	2204687,30
61	532131,10	2204519,00
62	532256,79	2204338,97
63	532366,20	2204148,62
64	532458,50	2203949,40
65	532532,96	2203742,86
66	532589,03	2203530,58
67	532626,26	2203314,21
68	532644,37	2203095,40
69	532643,22	2202875,84
70	532622,82	2202657,23
71	532583,32	2202441,26
72	532525,04	2202229,58
73	532448,41	2202023,83
74	531985,85	2202214,22
75	531897,70	2202022,43
76	531789,85	2201840,99
77	531663,47	2201671,93
78	531519,99	2201517,11
79	531360,99	2201378,28
80	531188,26	2201256,97
81	531003,70	2201154,54
82	530809,39	2201072,12
83	530607,46	2201010,63
84	530400,19	2200970,75
85	530189,86	2200952,94
86	529978,83	2200957,38
87	529769,45	2200984,03
88	529564,03	2201032,59
89	529364,88	2201102,52
90	529174,20	2201193,04
91	528994,12	2201303,15
92	528826,64	2201431,62
93	528673,62	2201577,02

94	528536,78	2201737,73
95	528417,63	2201911,96
96	528317,50	2202097,78
97	528237,51	2202293,11
98	528178,53	2202495,78
99	528141,24	2202703,53
100	528126,04	2202914,06
101	528133,11	2203125,02
102	528162,37	2203334,06
103	528213,48	2203538,86
104	528285,89	2203737,13
105	528374,03	2203928,92
106	528481,89	2204110,36
107	528608,26	2204279,42
108	528751,74	2204434,23
109	528910,74	2204573,07
110	529083,47	2204694,38
111	529268,03	2204796,81
112	529462,35	2204879,23
113	529664,27	2204940,73
114	529871,55	2204980,60
115	530081,87	2204998,42
116	530292,90	2204993,98
117	530502,29	2204967,33
118	530707,71	2204918,76
119	530906,86	2204848,83
120	531097,54	2204758,31
121	531277,62	2204648,20
122	531445,10	2204519,73
123	531598,11	2204374,33
124	531734,96	2204213,62
125	531854,11	2204039,39
126	531954,24	2203853,57
127	532034,23	2203658,24
128	532093,20	2203455,57
129	532130,50	2203247,81
130	532145,69	2203037,28
131	532138,62	2202826,32
132	532109,37	2202617,28
133	532058,26	2202412,49
134	531985,85	2202214,22
Зона ограничений		
Сектор 6		

1	532910,96	2201833,44
2	532802,19	2201593,78
3	532672,84	2201364,56
4	532523,91	2201147,56
5	532356,54	2200944,44
6	532172,01	2200756,77
7	531971,76	2200585,99
8	531757,30	2200433,41
9	531530,31	2200300,20
10	531292,52	2200187,40
11	531045,76	2200095,86
12	530791,92	2200026,30
13	530532,97	2199979,24
14	530270,90	2199955,05
15	530007,71	2199953,92
16	529745,43	2199975,85
17	529486,08	2200020,67
18	529231,66	2200088,05
19	528984,12	2200177,46
20	528745,37	2200288,21
21	528517,23	2200419,45
22	528301,47	2200570,18
23	528099,75	2200739,23
24	527913,62	2200925,31
25	527744,50	2201126,98
26	527593,71	2201342,69
27	527462,39	2201570,78
28	527351,56	2201809,50
29	527262,08	2202057,01
30	527194,62	2202311,41
31	527149,71	2202570,74
32	527127,70	2202833,01
33	527128,75	2203096,20
34	527152,85	2203358,29
35	527199,83	2203617,26
36	527269,31	2203871,11
37	527360,77	2204117,90
38	527469,54	2204357,57
39	527598,89	2204586,78
40	527747,82	2204803,79
41	527915,19	2205006,90
42	528099,71	2205194,58
43	528299,97	2205365,36

44	528514,43	2205517,94
45	528741,42	2205651,15
46	528979,21	2205763,95
47	529225,97	2205855,49
48	529479,81	2205925,06
49	529738,76	2205972,11
50	530000,84	2205996,30
51	530264,03	2205997,44
52	530526,31	2205975,51
53	530785,66	2205930,68
54	531040,08	2205863,31
55	531287,62	2205773,90
56	531526,38	2205663,14
57	531754,51	2205531,90
58	531970,27	2205381,17
59	532171,99	2205212,12
60	532358,12	2205026,04
61	532527,24	2204824,37
62	532678,03	2204608,66
63	532809,35	2204380,57
64	532920,18	2204141,85
65	533009,66	2203894,33
66	533077,12	2203639,93
67	533122,03	2203380,60
68	533144,04	2203118,33
69	533142,99	2202855,14
70	533118,88	2202593,05
71	533071,90	2202334,09
72	533002,42	2202080,23
73	532910,96	2201833,44
74	532448,41	2202023,83
75	532358,00	2201823,75
76	532250,39	2201632,37
77	532126,40	2201451,17
78	531987,01	2201281,54
79	531833,27	2201124,80
80	531666,38	2200982,13
81	531487,62	2200854,66
82	531298,36	2200743,36
83	531100,08	2200649,08
84	530894,29	2200572,56
85	530682,58	2200514,38
86	530466,58	2200475,00

87	530247,96	2200454,71
88	530028,41	2200453,67
89	529809,61	2200471,89
90	529593,25	2200509,24
91	529381,00	2200565,41
92	529174,50	2200639,99
93	528975,33	2200732,39
94	528785,03	2200841,90
95	528605,08	2200967,68
96	528436,84	2201108,76
97	528281,63	2201264,05
98	528140,64	2201432,35
99	528014,95	2201612,37
100	527905,54	2201802,73
101	527813,24	2202001,94
102	527738,77	2202208,48
103	527682,71	2202420,76
104	527645,47	2202637,14
105	527627,36	2202855,95
106	527628,51	2203075,50
107	527648,91	2203294,11
108	527688,41	2203510,09
109	527746,70	2203721,77
110	527823,32	2203927,52
111	527913,74	2204127,59
112	528021,35	2204318,97
113	528145,33	2204500,17
114	528284,73	2204669,80
115	528438,46	2204826,55
116	528605,36	2204969,22
117	528784,12	2205096,69
118	528973,37	2205208,00
119	529171,66	2205302,27
120	529377,45	2205378,79
121	529589,16	2205436,97
122	529805,15	2205476,36
123	530023,77	2205496,65
124	530243,33	2205497,68
125	530462,13	2205479,46
126	530678,49	2205442,12
127	530890,74	2205385,94
128	531097,24	2205311,36
129	531296,41	2205218,96

130	531486,70	2205109,45
131	531666,66	2204983,67
132	531834,90	2204842,59
133	531990,11	2204687,30
134	532131,10	2204519,00
135	532256,79	2204338,97
136	532366,20	2204148,62
137	532458,50	2203949,40
138	532532,96	2203742,86
139	532589,03	2203530,58
140	532626,26	2203314,21
141	532644,37	2203095,40
142	532643,22	2202875,84
143	532622,82	2202657,23
144	532583,32	2202441,26
145	532525,04	2202229,58
146	532448,41	2202023,83
Зона ограничений		
Сектор 7		
1	533373,50	2201643,06
2	533273,76	2201418,75
3	533158,54	2201201,97
4	533028,41	2200993,81
5	532884,02	2200795,27
6	532726,07	2200607,35
7	532555,34	2200430,95
8	532372,67	2200266,94
9	532178,95	2200116,14
10	531975,15	2199979,29
11	531762,26	2199857,05
12	531541,32	2199750,03
13	531313,43	2199658,76
14	531079,71	2199583,68
15	530841,29	2199525,16
16	530599,37	2199483,49
17	530355,12	2199458,87
18	530109,74	2199451,43
19	529864,44	2199461,21
20	529620,44	2199488,14
21	529378,92	2199532,11
22	529141,07	2199592,90
23	528908,07	2199670,20
24	528681,06	2199763,64

25	528461,15	2199872,75
26	528249,43	2199997,01
27	528046,94	2200135,79
28	527854,67	2200288,43
29	527673,56	2200454,16
30	527504,52	2200632,18
31	527348,36	2200821,60
32	527205,87	2201021,50
33	527077,73	2201230,89
34	526964,57	2201448,75
35	526866,96	2201674,00
36	526785,38	2201905,54
37	526720,22	2202142,22
38	526671,80	2202382,89
39	526640,37	2202626,36
40	526626,08	2202871,43
41	526628,99	2203116,91
42	526649,10	2203361,57
43	526686,30	2203604,23
44	526740,41	2203843,68
45	526811,17	2204078,75
46	526921,68	2204365,01
47	527025,35	2204587,54
48	527144,35	2204802,26
49	527278,10	2205008,11
50	527425,96	2205204,09
51	527587,17	2205389,22
52	527760,97	2205562,60
53	527946,49	2205723,37
54	528142,82	2205870,76
55	528348,99	2206004,02
56	528563,99	2206122,50
57	528786,77	2206225,63
58	529016,23	2206312,90
59	529251,23	2206383,87
60	529490,64	2206438,21
61	529733,26	2206475,63
62	529977,91	2206495,96
63	530223,38	2206499,09
64	530468,46	2206485,02
65	530711,96	2206453,81
66	530952,68	2206405,61
67	531189,42	2206340,67

68	531421,03	2206259,29
69	531646,37	2206161,89
70	531864,33	2206048,93
71	532073,84	2205920,98
72	532273,87	2205778,67
73	532463,44	2205622,68
74	532641,61	2205453,80
75	532807,50	2205272,85
76	532960,31	2205080,72
77	533099,28	2204878,35
78	533223,73	2204666,74
79	533333,05	2204446,93
80	533426,69	2204220,00
81	533504,20	2203987,07
82	533565,21	2203749,28
83	533609,39	2203507,80
84	533636,55	2203263,82
85	533646,55	2203018,53
86	533639,33	2202773,15
87	533614,93	2202528,87
88	533573,48	2202286,91
89	533515,18	2202048,44
90	533440,31	2201814,65
91	533373,50	2201643,06
92	532910,96	2201833,44
93	532802,19	2201593,78
94	532672,84	2201364,56
95	532523,91	2201147,56
96	532356,54	2200944,44
97	532172,01	2200756,77
98	531971,76	2200585,99
99	531757,30	2200433,41
100	531530,31	2200300,20
101	531292,52	2200187,40
102	531045,76	2200095,86
103	530791,92	2200026,30
104	530532,97	2199979,24
105	530270,90	2199955,05
106	530007,71	2199953,92
107	529745,43	2199975,85
108	529486,08	2200020,67
109	529231,66	2200088,05
110	528984,12	2200177,46

111	528745,37	2200288,21
112	528517,23	2200419,45
113	528301,47	2200570,18
114	528099,75	2200739,23
115	527913,62	2200925,31
116	527744,50	2201126,98
117	527593,71	2201342,69
118	527462,39	2201570,78
119	527351,56	2201809,50
120	527262,08	2202057,01
121	527194,62	2202311,41
122	527149,71	2202570,74
123	527127,70	2202833,01
124	527128,75	2203096,20
125	527152,85	2203358,29
126	527199,83	2203617,26
127	527269,31	2203871,11
128	527360,77	2204117,90
129	527469,54	2204357,57
130	527598,89	2204586,78
131	527747,82	2204803,79
132	527915,19	2205006,90
133	528099,71	2205194,58
134	528299,97	2205365,36
135	528514,43	2205517,94
136	528741,42	2205651,15
137	528979,21	2205763,95
138	529225,97	2205855,49
139	529479,81	2205925,06
140	529738,76	2205972,11
141	530000,84	2205996,30
142	530264,03	2205997,44
143	530526,31	2205975,51
144	530785,66	2205930,68
145	531040,08	2205863,31
146	531287,62	2205773,90
147	531526,38	2205663,14
148	531754,51	2205531,90
149	531970,27	2205381,17
150	532171,99	2205212,12
151	532358,12	2205026,04
152	532527,24	2204824,37
153	532678,03	2204608,66

154	532809,35	2204380,57
155	532920,18	2204141,85
156	533009,66	2203894,33
157	533077,12	2203639,93
158	533122,03	2203380,60
159	533144,04	2203118,33
160	533142,99	2202855,14
161	533118,88	2202593,05
162	533071,90	2202334,09
163	533002,42	2202080,23
164	532910,96	2201833,44
Зона ограничений		
Сектор 8		
1	533836,04	2201452,67
2	533721,89	2201196,56
3	533590,08	2200949,07
4	533441,26	2200711,42
5	533276,16	2200484,78
6	533095,60	2200270,25
7	532900,45	2200068,89
8	532691,68	2199881,70
9	532470,32	2199709,59
10	532237,45	2199553,40
11	531994,21	2199413,90
12	531741,79	2199291,78
13	531481,45	2199187,64
14	531214,45	2199101,99
15	530942,11	2199035,24
16	530665,76	2198987,73
17	530386,76	2198959,70
18	530106,49	2198951,26
19	529826,31	2198962,48
20	529547,61	2198993,29
21	529271,75	2199043,55
22	529000,08	2199113,00
23	528733,95	2199201,31
24	528474,65	2199308,03
25	528223,47	2199432,65
26	527981,63	2199574,56
27	527750,32	2199733,06
28	527530,68	2199907,37
29	527323,78	2200096,63
30	527130,65	2200299,91

31	526952,23	2200516,22
32	526789,39	2200744,50
33	526642,94	2200983,62
34	526513,60	2201232,41
35	526402,00	2201489,64
36	526308,69	2201754,06
37	526234,12	2202024,37
38	526178,67	2202299,23
39	526142,60	2202577,31
40	526126,09	2202857,22
41	526129,23	2203137,61
42	526152,00	2203417,08
43	526194,28	2203694,28
44	526255,88	2203967,83
45	526336,47	2204236,40
46	526435,68	2204498,67
47	526549,84	2204754,78
48	526681,65	2205002,27
49	526830,47	2205239,92
50	526995,56	2205466,57
51	527176,13	2205681,10
52	527371,27	2205882,46
53	527580,04	2206069,65
54	527801,41	2206241,77
55	528034,28	2206397,95
56	528277,52	2206537,45
57	528529,93	2206659,57
58	528790,28	2206763,72
59	529057,28	2206849,37
60	529329,62	2206916,12
61	529605,97	2206963,63
62	529884,97	2206991,66
63	530165,25	2207000,10
64	530445,42	2206988,88
65	530724,13	2206958,06
66	530999,99	2206907,81
67	531271,66	2206838,36
68	531537,79	2206750,05
69	531797,09	2206643,33
70	532048,28	2206518,70
71	532290,12	2206376,79
72	532521,43	2206218,29
73	532741,07	2206043,99

74	532947,97	2205854,72
75	533141,10	2205651,44
76	533319,52	2205435,12
77	533482,35	2205206,85
78	533628,80	2204967,72
79	533758,14	2204718,94
80	533869,74	2204461,70
81	533963,06	2204197,28
82	534037,62	2203926,97
83	534093,07	2203652,11
84	534129,14	2203374,03
85	534145,64	2203094,12
86	534142,50	2202813,73
87	534119,73	2202534,26
88	534077,45	2202257,06
89	534015,85	2201983,51
90	533935,25	2201714,94
91	533836,04	2201452,67
92	533373,50	2201643,06
93	533273,76	2201418,75
94	533158,54	2201201,97
95	533028,41	2200993,81
96	532884,02	2200795,27
97	532726,07	2200607,35
98	532555,34	2200430,95
99	532372,67	2200266,94
100	532178,95	2200116,14
101	531975,15	2199979,29
102	531762,26	2199857,05
103	531541,32	2199750,03
104	531313,43	2199658,76
105	531079,71	2199583,68
106	530841,29	2199525,16
107	530599,37	2199483,49
108	530355,12	2199458,87
109	530109,74	2199451,43
110	529864,44	2199461,21
111	529620,44	2199488,14
112	529378,92	2199532,11
113	529141,07	2199592,90
114	528908,07	2199670,20
115	528681,06	2199763,64
116	528461,15	2199872,75

117	528249,43	2199997,01
118	528046,94	2200135,79
119	527854,67	2200288,43
120	527673,56	2200454,16
121	527504,52	2200632,18
122	527348,36	2200821,60
123	527205,87	2201021,50
124	527077,73	2201230,89
125	526964,57	2201448,75
126	526866,96	2201674,00
127	526785,38	2201905,54
128	526720,22	2202142,22
129	526671,80	2202382,89
130	526640,37	2202626,36
131	526626,08	2202871,43
132	526628,99	2203116,91
133	526649,10	2203361,57
134	526686,30	2203604,23
135	526740,41	2203843,68
136	526811,17	2204078,75
137	526921,68	2204365,01
138	527025,35	2204587,54
139	527144,35	2204802,26
140	527278,10	2205008,11
141	527425,96	2205204,09
142	527587,17	2205389,22
143	527760,97	2205562,60
144	527946,49	2205723,37
145	528142,82	2205870,76
146	528348,99	2206004,02
147	528563,99	2206122,50
148	528786,77	2206225,63
149	529016,23	2206312,90
150	529251,23	2206383,87
151	529490,64	2206438,21
152	529733,26	2206475,63
153	529977,91	2206495,96
154	530223,38	2206499,09
155	530468,46	2206485,02
156	530711,96	2206453,81
157	530952,68	2206405,61
158	531189,42	2206340,67
159	531421,03	2206259,29

160	531646,37	2206161,89
161	531864,33	2206048,93
162	532073,84	2205920,98
163	532273,87	2205778,67
164	532463,44	2205622,68
165	532641,61	2205453,80
166	532807,50	2205272,85
167	532960,31	2205080,72
168	533099,28	2204878,35
169	533223,73	2204666,74
170	533333,05	2204446,93
171	533426,69	2204220,00
172	533504,20	2203987,07
173	533565,21	2203749,28
174	533609,39	2203507,80
175	533636,55	2203263,82
176	533646,55	2203018,53
177	533639,33	2202773,15
178	533614,93	2202528,87
179	533573,48	2202286,91
180	533515,18	2202048,44
181	533440,31	2201814,65
182	533373,50	2201643,06
Зона ограничений		
Сектор 9		
1	534298,58	2201262,29
2	534170,02	2200974,38
3	534021,62	2200696,17
4	533854,10	2200429,03
5	533668,30	2200174,28
6	533465,12	2199933,15
7	533245,56	2199706,84
8	533010,70	2199496,46
9	532761,68	2199303,03
10	532499,74	2199127,51
11	532226,15	2198970,75
12	531942,26	2198833,53
13	531649,46	2198716,53
14	531349,19	2198620,30
15	531042,92	2198545,33
16	530732,15	2198491,98
17	530418,41	2198460,52
18	530103,24	2198451,10

19	529788,18	2198463,76
20	529474,78	2198498,45
21	529164,58	2198554,99
22	528859,10	2198633,10
23	528559,83	2198732,41
24	528268,25	2198852,43
25	527985,79	2198992,56
26	527713,82	2199152,12
27	527453,70	2199330,32
28	527206,69	2199526,30
29	526974,00	2199739,09
30	526756,78	2199967,65
31	526556,09	2200210,85
32	526372,92	2200467,50
33	526208,16	2200736,35
34	526062,63	2201016,07
35	525937,03	2201305,29
36	525831,99	2201602,59
37	525748,02	2201906,52
38	525685,53	2202215,58
39	525644,83	2202528,25
40	525626,11	2202843,01
41	525629,48	2203158,31
42	525654,90	2203472,59
43	525702,27	2203784,33
44	525771,34	2204091,99
45	525861,78	2204394,05
46	525973,14	2204689,05
47	526101,71	2204976,96
48	526250,11	2205255,17
49	526417,62	2205522,31
50	526603,42	2205777,07
51	526806,60	2206018,19
52	527026,16	2206244,51
53	527261,02	2206454,89
54	527510,04	2206648,32
55	527771,98	2206823,85
56	528045,57	2206980,60
57	528329,46	2207117,82
58	528622,26	2207234,83
59	528922,54	2207331,06
60	529228,81	2207406,03
61	529539,58	2207459,38

62	529853,32	2207490,84
63	530168,49	2207500,27
64	530483,56	2207487,60
65	530796,96	2207452,91
66	531107,16	2207396,37
67	531412,65	2207318,26
68	531711,91	2207218,95
69	532003,50	2207098,93
70	532285,96	2206958,80
71	532557,92	2206799,24
72	532818,05	2206621,03
73	533065,06	2206425,05
74	533297,75	2206212,26
75	533514,97	2205983,70
76	533715,66	2205740,50
77	533898,83	2205483,84
78	534063,59	2205215,00
79	534209,12	2204935,27
80	534334,71	2204646,05
81	534439,75	2204348,75
82	534523,72	2204044,82
83	534586,21	2203735,76
84	534626,91	2203423,08
85	534645,62	2203108,32
86	534642,26	2202793,03
87	534616,83	2202478,74
88	534569,46	2202167,00
89	534500,39	2201859,35
90	534409,95	2201557,29
91	534298,58	2201262,29
92	533836,04	2201452,67
93	533721,89	2201196,56
94	533590,08	2200949,07
95	533441,26	2200711,42
96	533276,16	2200484,78
97	533095,60	2200270,25
98	532900,45	2200068,89
99	532691,68	2199881,70
100	532470,32	2199709,59
101	532237,45	2199553,40
102	531994,21	2199413,90
103	531741,79	2199291,78
104	531481,45	2199187,64

105	531214,45	2199101,99
106	530942,11	2199035,24
107	530665,76	2198987,73
108	530386,76	2198959,70
109	530106,49	2198951,26
110	529826,31	2198962,48
111	529547,61	2198993,29
112	529271,75	2199043,55
113	529000,08	2199113,00
114	528733,95	2199201,31
115	528474,65	2199308,03
116	528223,47	2199432,65
117	527981,63	2199574,56
118	527750,32	2199733,06
119	527530,68	2199907,37
120	527323,78	2200096,63
121	527130,65	2200299,91
122	526952,23	2200516,22
123	526789,39	2200744,50
124	526642,94	2200983,62
125	526513,60	2201232,41
126	526402,00	2201489,64
127	526308,69	2201754,06
128	526234,12	2202024,37
129	526178,67	2202299,23
130	526142,60	2202577,31
131	526126,09	2202857,22
132	526129,23	2203137,61
133	526152,00	2203417,08
134	526194,28	2203694,28
135	526255,88	2203967,83
136	526336,47	2204236,40
137	526435,68	2204498,67
138	526549,84	2204754,78
139	526681,65	2205002,27
140	526830,47	2205239,92
141	526995,56	2205466,57
142	527176,13	2205681,10
143	527371,27	2205882,46
144	527580,04	2206069,65
145	527801,41	2206241,77
146	528034,28	2206397,95
147	528277,52	2206537,45

148	528529,93	2206659,57
149	528790,28	2206763,72
150	529057,28	2206849,37
151	529329,62	2206916,12
152	529605,97	2206963,63
153	529884,97	2206991,66
154	530165,25	2207000,10
155	530445,42	2206988,88
156	530724,13	2206958,06
157	530999,99	2206907,81
158	531271,66	2206838,36
159	531537,79	2206750,05
160	531797,09	2206643,33
161	532048,28	2206518,70
162	532290,12	2206376,79
163	532521,43	2206218,29
164	532741,07	2206043,99
165	532947,97	2205854,72
166	533141,10	2205651,44
167	533319,52	2205435,12
168	533482,35	2205206,85
169	533628,80	2204967,72
170	533758,14	2204718,94
171	533869,74	2204461,70
172	533963,06	2204197,28
173	534037,62	2203926,97
174	534093,07	2203652,11
175	534129,14	2203374,03
176	534145,64	2203094,12
177	534142,50	2202813,73
178	534119,73	2202534,26
179	534077,45	2202257,06
180	534015,85	2201983,51
181	533935,25	2201714,94
182	533836,04	2201452,67
Зона ограничений		
Сектор 10		
1	534761,12	2201071,91
2	534655,98	2200831,17
3	534538,36	2200596,29
4	534408,56	2200367,90
5	534266,95	2200146,65
6	534113,92	2199933,13

7	533949,89	2199727,94
8	533775,31	2199531,65
9	533590,67	2199344,79
10	533396,48	2199167,89
11	533193,26	2199001,42
12	532981,59	2198845,86
13	532762,03	2198701,62
14	532535,21	2198569,11
15	532301,75	2198448,68
16	532062,28	2198340,69
17	531817,48	2198245,41
18	531568,01	2198163,12
19	531314,56	2198094,04
20	531057,84	2198038,36
21	530798,55	2197996,23
22	530537,40	2197967,78
23	530275,12	2197953,07
24	530012,43	2197952,16
25	529750,05	2197965,04
26	529488,71	2197991,68
27	529229,13	2198032,00
28	528972,03	2198085,89
29	528718,11	2198153,21
30	528468,07	2198233,76
31	528222,61	2198327,34
32	527982,40	2198433,67
33	527748,10	2198552,46
34	527520,37	2198683,39
35	527299,82	2198826,10
36	527087,07	2198980,19
37	526882,70	2199145,24
38	526687,28	2199320,79
39	526501,34	2199506,36
40	526325,40	2199701,43
41	526159,95	2199905,47
42	526005,44	2200117,92
43	525862,30	2200338,19
44	525730,91	2200565,66
45	525611,66	2200799,72
46	525504,85	2201039,72
47	525410,79	2201285,00
48	525329,74	2201534,88
49	525261,92	2201788,66

50	525207,52	2202045,66
51	525166,68	2202305,16
52	525139,53	2202566,45
53	525126,13	2202828,80
54	525126,53	2203091,49
55	525140,71	2203353,80
56	525168,65	2203615,01
57	525210,26	2203874,38
58	525265,43	2204131,22
59	525334,01	2204384,80
60	525415,81	2204634,43
61	525544,24	2204960,28
62	525653,58	2205199,14
63	525775,30	2205431,93
64	525909,07	2205658,01
65	526054,53	2205876,76
66	526211,28	2206087,57
67	526378,87	2206289,85
68	526556,86	2206483,06
69	526744,74	2206666,66
70	526942,01	2206840,14
71	527148,11	2207003,02
72	527362,47	2207154,86
73	527584,51	2207295,23
74	527813,62	2207423,75
75	528049,16	2207540,07
76	528290,48	2207643,86
77	528536,92	2207734,84
78	528787,79	2207812,75
79	529042,41	2207877,39
80	529300,07	2207928,56
81	529560,06	2207966,14
82	529821,67	2207990,02
83	530084,17	2208000,13
84	530346,84	2207996,45
85	530608,95	2207978,97
86	530869,78	2207947,77
87	531128,62	2207902,91
88	531384,74	2207844,52
89	531637,45	2207772,77
90	531886,04	2207687,84
91	532129,82	2207589,99
92	532368,14	2207479,47

93	532600,32	2207356,58
94	532825,73	2207221,68
95	533043,75	2207075,13
96	533253,77	2206917,34
97	533455,22	2206748,74
98	533647,53	2206569,79
99	533830,19	2206381,00
100	534002,69	2206182,87
101	534164,54	2205975,96
102	534315,31	2205760,84
103	534454,57	2205538,10
104	534581,95	2205308,36
105	534697,09	2205072,24
106	534799,68	2204830,41
107	534889,43	2204583,52
108	534966,09	2204332,26
109	535029,46	2204077,32
110	535079,35	2203819,41
111	535115,63	2203559,24
112	535138,21	2203297,52
113	535147,01	2203034,97
114	535142,01	2202772,32
115	535123,24	2202510,30
116	535090,73	2202249,63
117	535044,58	2201991,02
118	534984,92	2201735,19
119	534911,90	2201482,85
120	534825,75	2201234,69
121	534761,12	2201071,91
122	534298,58	2201262,29
123	534170,02	2200974,38
124	534021,62	2200696,17
125	533854,10	2200429,03
126	533668,30	2200174,28
127	533465,12	2199933,15
128	533245,56	2199706,84
129	533010,70	2199496,46
130	532761,68	2199303,03
131	532499,74	2199127,51
132	532226,15	2198970,75
133	531942,26	2198833,53
134	531649,46	2198716,53
135	531349,19	2198620,30

136	531042,92	2198545,33
137	530732,15	2198491,98
138	530418,41	2198460,52
139	530103,24	2198451,10
140	529788,18	2198463,76
141	529474,78	2198498,45
142	529164,58	2198554,99
143	528859,10	2198633,10
144	528559,83	2198732,41
145	528268,25	2198852,43
146	527985,79	2198992,56
147	527713,82	2199152,12
148	527453,70	2199330,32
149	527206,69	2199526,30
150	526974,00	2199739,09
151	526756,78	2199967,65
152	526556,09	2200210,85
153	526372,92	2200467,50
154	526208,16	2200736,35
155	526062,63	2201016,07
156	525937,03	2201305,29
157	525831,99	2201602,59
158	525748,02	2201906,52
159	525685,53	2202215,58
160	525644,83	2202528,25
161	525626,11	2202843,01
162	525629,48	2203158,31
163	525654,90	2203472,59
164	525702,27	2203784,33
165	525771,34	2204091,99
166	525861,78	2204394,05
167	525973,14	2204689,05
168	526101,71	2204976,96
169	526250,11	2205255,17
170	526417,62	2205522,31
171	526603,42	2205777,07
172	526806,60	2206018,19
173	527026,16	2206244,51
174	527261,02	2206454,89
175	527510,04	2206648,32
176	527771,98	2206823,85
177	528045,57	2206980,60
178	528329,46	2207117,82

179	528622,26	2207234,83
180	528922,54	2207331,06
181	529228,81	2207406,03
182	529539,58	2207459,38
183	529853,32	2207490,84
184	530168,49	2207500,27
185	530483,56	2207487,60
186	530796,96	2207452,91
187	531107,16	2207396,37
188	531412,65	2207318,26
189	531711,91	2207218,95
190	532003,50	2207098,93
191	532285,96	2206958,80
192	532557,92	2206799,24
193	532818,05	2206621,03
194	533065,06	2206425,05
195	533297,75	2206212,26
196	533514,97	2205983,70
197	533715,66	2205740,50
198	533898,83	2205483,84
199	534063,59	2205215,00
200	534209,12	2204935,27
201	534334,71	2204646,05
202	534439,75	2204348,75
203	534523,72	2204044,82
204	534586,21	2203735,76
205	534626,91	2203423,08
206	534645,62	2203108,32
207	534642,26	2202793,03
208	534616,83	2202478,74
209	534569,46	2202167,00
210	534500,39	2201859,35
211	534409,95	2201557,29
212	534298,58	2201262,29
Зона ограничений		
Сектор 11		
1	535223,65	2200881,53
2	535107,92	2200616,85
3	534978,46	2200358,60
4	534835,62	2200107,51
5	534679,79	2199864,26
6	534511,42	2199629,52
7	534330,95	2199403,95

8	534138,90	2199188,16
9	533935,78	2198982,74
10	533722,17	2198788,27
11	533498,64	2198605,28
12	533265,81	2198434,28
13	533024,33	2198275,73
14	532774,86	2198130,07
15	532518,09	2197997,71
16	532254,72	2197879,01
17	531985,49	2197774,29
18	531711,14	2197683,85
19	531432,41	2197607,94
20	531150,09	2197546,76
21	530864,94	2197500,48
22	530577,76	2197469,23
23	530289,33	2197453,10
24	530000,45	2197452,13
25	529711,92	2197466,32
26	529424,53	2197495,63
27	529139,08	2197539,99
28	528856,35	2197599,27
29	528577,12	2197673,31
30	528302,16	2197761,90
31	528032,23	2197864,81
32	527768,08	2197981,73
33	527510,42	2198112,36
34	527259,98	2198256,34
35	527017,44	2198413,26
36	526783,47	2198582,69
37	526558,71	2198764,18
38	526343,79	2198957,20
39	526139,30	2199161,25
40	525945,79	2199375,74
41	525763,82	2199600,10
42	525593,87	2199833,69
43	525436,41	2200075,89
44	525291,88	2200326,02
45	525160,68	2200583,38
46	525043,17	2200847,28
47	524939,68	2201116,98
48	524850,48	2201391,75
49	524775,82	2201670,81
50	524715,92	2201953,41

51	524670,93	2202238,77
52	524640,98	2202526,09
53	524626,15	2202814,59
54	524626,49	2203103,47
55	524641,98	2203391,93
56	524672,60	2203679,18
57	524718,25	2203964,43
58	524778,81	2204246,90
59	524854,11	2204525,79
60	524943,95	2204800,34
61	525085,10	2205158,70
62	525205,44	2205421,32
63	525339,41	2205677,26
64	525486,62	2205925,82
65	525646,68	2206166,31
66	525819,13	2206398,06
67	526003,52	2206620,44
68	526199,32	2206832,84
69	526406,00	2207034,67
70	526622,99	2207225,38
71	526849,69	2207404,43
72	527085,47	2207571,33
73	527329,69	2207725,63
74	527581,67	2207866,90
75	527840,72	2207994,75
76	528106,13	2208108,83
77	528377,15	2208208,82
78	528653,05	2208294,44
79	528933,06	2208365,47
80	529216,42	2208421,70
81	529502,33	2208462,98
82	529790,02	2208489,20
83	530078,69	2208500,28
84	530367,54	2208496,20
85	530655,78	2208476,96
86	530942,61	2208442,62
87	531227,25	2208393,27
88	531508,90	2208329,05
89	531786,79	2208250,13
90	532060,16	2208156,74
91	532328,25	2208049,13
92	532590,32	2207927,59
93	532845,65	2207792,47

94	533093,53	2207644,13
95	533333,29	2207482,99
96	533564,26	2207309,48
97	533785,81	2207124,09
98	533997,32	2206927,33
99	534198,21	2206719,74
100	534387,93	2206501,88
101	534565,95	2206274,38
102	534731,79	2206037,84
103	534884,98	2205792,92
104	535025,10	2205540,30
105	535151,78	2205280,68
106	535264,65	2205014,76
107	535363,41	2204743,29
108	535447,78	2204467,00
109	535517,54	2204186,67
110	535572,49	2203903,07
111	535612,47	2203616,97
112	535637,39	2203329,16
113	535647,16	2203040,45
114	535641,77	2202751,62
115	535621,22	2202463,47
116	535585,58	2202176,80
117	535534,94	2201892,39
118	535469,45	2201611,04
119	535389,27	2201333,51
120	535294,64	2201060,57
121	535223,65	2200881,53
122	534761,12	2201071,91
123	534655,98	2200831,17
124	534538,36	2200596,29
125	534408,56	2200367,90
126	534266,95	2200146,65
127	534113,92	2199933,13
128	533949,89	2199727,94
129	533775,31	2199531,65
130	533590,67	2199344,79
131	533396,48	2199167,89
132	533193,26	2199001,42
133	532981,59	2198845,86
134	532762,03	2198701,62
135	532535,21	2198569,11
136	532301,75	2198448,68

137	532062,28	2198340,69
138	531817,48	2198245,41
139	531568,01	2198163,12
140	531314,56	2198094,04
141	531057,84	2198038,36
142	530798,55	2197996,23
143	530537,40	2197967,78
144	530275,12	2197953,07
145	530012,43	2197952,16
146	529750,05	2197965,04
147	529488,71	2197991,68
148	529229,13	2198032,00
149	528972,03	2198085,89
150	528718,11	2198153,21
151	528468,07	2198233,76
152	528222,61	2198327,34
153	527982,40	2198433,67
154	527748,10	2198552,46
155	527520,37	2198683,39
156	527299,82	2198826,10
157	527087,07	2198980,19
158	526882,70	2199145,24
159	526687,28	2199320,79
160	526501,34	2199506,36
161	526325,40	2199701,43
162	526159,95	2199905,47
163	526005,44	2200117,92
164	525862,30	2200338,19
165	525730,91	2200565,66
166	525611,66	2200799,72
167	525504,85	2201039,72
168	525410,79	2201285,00
169	525329,74	2201534,88
170	525261,92	2201788,66
171	525207,52	2202045,66
172	525166,68	2202305,16
173	525139,53	2202566,45
174	525126,13	2202828,80
175	525126,53	2203091,49
176	525140,71	2203353,80
177	525168,65	2203615,01
178	525210,26	2203874,38
179	525265,43	2204131,22

180	525334,01	2204384,80
181	525415,81	2204634,43
182	525544,24	2204960,28
183	525653,58	2205199,14
184	525775,30	2205431,93
185	525909,07	2205658,01
186	526054,53	2205876,76
187	526211,28	2206087,57
188	526378,87	2206289,85
189	526556,86	2206483,06
190	526744,74	2206666,66
191	526942,01	2206840,14
192	527148,11	2207003,02
193	527362,47	2207154,86
194	527584,51	2207295,23
195	527813,62	2207423,75
196	528049,16	2207540,07
197	528290,48	2207643,86
198	528536,92	2207734,84
199	528787,79	2207812,75
200	529042,41	2207877,39
201	529300,07	2207928,56
202	529560,06	2207966,14
203	529821,67	2207990,02
204	530084,17	2208000,13
205	530346,84	2207996,45
206	530608,95	2207978,97
207	530869,78	2207947,77
208	531128,62	2207902,91
209	531384,74	2207844,52
210	531637,45	2207772,77
211	531886,04	2207687,84
212	532129,82	2207589,99
213	532368,14	2207479,47
214	532600,32	2207356,58
215	532825,73	2207221,68
216	533043,75	2207075,13
217	533253,77	2206917,34
218	533455,22	2206748,74
219	533647,53	2206569,79
220	533830,19	2206381,00
221	534002,69	2206182,87
222	534164,54	2205975,96

223	534315,31	2205760,84
224	534454,57	2205538,10
225	534581,95	2205308,36
226	534697,09	2205072,24
227	534799,68	2204830,41
228	534889,43	2204583,52
229	534966,09	2204332,26
230	535029,46	2204077,32
231	535079,35	2203819,41
232	535115,63	2203559,24
233	535138,21	2203297,52
234	535147,01	2203034,97
235	535142,01	2202772,32
236	535123,24	2202510,30
237	535090,73	2202249,63
238	535044,58	2201991,02
239	534984,92	2201735,19
240	534911,90	2201482,85
241	534825,75	2201234,69
242	534761,12	2201071,91
Зона ограничений		
Сектор 12		
1	535686,19	2200691,15
2	535559,86	2200402,52
3	535418,56	2200120,92
4	535262,67	2199847,12
5	535092,64	2199581,87
6	534908,92	2199325,92
7	534712,02	2199079,96
8	534502,48	2198844,67
9	534280,89	2198620,69
10	534047,85	2198408,66
11	533804,01	2198209,14
12	533550,03	2198022,70
13	533286,62	2197849,84
14	533014,50	2197691,04
15	532734,43	2197546,74
16	532447,16	2197417,33
17	532153,51	2197303,18
18	531854,26	2197204,59
19	531550,26	2197121,84
20	531242,33	2197055,16
21	530931,33	2197004,73

22	530618,11	2196970,68
23	530303,54	2196953,12
24	529988,47	2196952,09
25	529673,79	2196967,59
26	529360,36	2196999,59
27	529049,03	2197047,99
28	528740,67	2197112,66
29	528436,14	2197193,42
30	528136,26	2197290,04
31	527841,86	2197402,28
32	527553,75	2197529,80
33	527272,74	2197672,27
34	526999,59	2197829,28
35	526735,05	2198000,42
36	526479,86	2198185,20
37	526234,72	2198383,11
38	526000,30	2198593,62
39	525777,25	2198816,14
40	525566,18	2199050,05
41	525367,68	2199294,72
42	525182,29	2199549,47
43	525010,52	2199813,59
44	524852,85	2200086,37
45	524709,71	2200367,04
46	524581,50	2200654,84
47	524468,56	2200948,97
48	524371,21	2201248,62
49	524289,72	2201552,96
50	524224,32	2201861,16
51	524175,17	2202172,37
52	524142,43	2202485,73
53	524126,17	2202800,38
54	524126,45	2203115,44
55	524143,26	2203430,06
56	524176,55	2203743,36
57	524226,24	2204054,49
58	524292,19	2204362,57
59	524374,21	2204666,77
60	524472,08	2204966,25
61	524585,53	2205260,18
62	524711,86	2205548,82
63	524853,16	2205830,42
64	525009,04	2206104,22

65	525179,08	2206369,47
66	525362,80	2206625,42
67	525559,69	2206871,39
68	525769,23	2207106,68
69	525990,82	2207330,66
70	526223,86	2207542,69
71	526467,70	2207742,21
72	526721,68	2207928,66
73	526985,09	2208101,52
74	527257,21	2208260,32
75	527537,29	2208404,62
76	527824,55	2208534,03
77	528118,21	2208648,19
78	528417,46	2208746,78
79	528721,46	2208829,53
80	529029,39	2208896,21
81	529340,40	2208946,65
82	529653,62	2208980,69
83	529968,20	2208998,25
84	530283,26	2208999,28
85	530597,95	2208983,78
86	530911,39	2208951,78
87	531222,71	2208903,38
88	531531,07	2208838,72
89	531835,61	2208757,95
90	532135,50	2208661,32
91	532429,90	2208549,09
92	532718,00	2208421,56
93	532999,01	2208279,10
94	533272,17	2208122,08
95	533536,70	2207950,94
96	533791,90	2207766,16
97	534037,04	2207568,24
98	534271,46	2207357,73
99	534494,51	2207135,21
100	534705,58	2206901,29
101	534904,08	2206656,62
102	535089,47	2206401,87
103	535261,24	2206137,74
104	535418,91	2205864,97
105	535562,04	2205584,29
106	535690,26	2205296,49
107	535803,19	2205002,36

108	535900,54	2204702,71
109	535982,02	2204398,37
110	536047,43	2204090,16
111	536096,57	2203778,95
112	536129,31	2203465,59
113	536145,57	2203150,95
114	536145,29	2202835,88
115	536128,48	2202521,26
116	536095,18	2202207,96
117	536045,49	2201896,84
118	535979,54	2201588,75
119	535897,52	2201284,55
120	535799,64	2200985,08
121	535686,19	2200691,15
122	535223,65	2200881,53
123	535107,92	2200616,85
124	534978,46	2200358,60
125	534835,62	2200107,51
126	534679,79	2199864,26
127	534511,42	2199629,52
128	534330,95	2199403,95
129	534138,90	2199188,16
130	533935,78	2198982,74
131	533722,17	2198788,27
132	533498,64	2198605,28
133	533265,81	2198434,28
134	533024,33	2198275,73
135	532774,86	2198130,07
136	532518,09	2197997,71
137	532254,72	2197879,01
138	531985,49	2197774,29
139	531711,14	2197683,85
140	531432,41	2197607,94
141	531150,09	2197546,76
142	530864,94	2197500,48
143	530577,76	2197469,23
144	530289,33	2197453,10
145	530000,45	2197452,13
146	529711,92	2197466,32
147	529424,53	2197495,63
148	529139,08	2197539,99
149	528856,35	2197599,27
150	528577,12	2197673,31

151	528302,16	2197761,90
152	528032,23	2197864,81
153	527768,08	2197981,73
154	527510,42	2198112,36
155	527259,98	2198256,34
156	527017,44	2198413,26
157	526783,47	2198582,69
158	526558,71	2198764,18
159	526343,79	2198957,20
160	526139,30	2199161,25
161	525945,79	2199375,74
162	525763,82	2199600,10
163	525593,87	2199833,69
164	525436,41	2200075,89
165	525291,88	2200326,02
166	525160,68	2200583,38
167	525043,17	2200847,28
168	524939,68	2201116,98
169	524850,48	2201391,75
170	524775,82	2201670,81
171	524715,92	2201953,41
172	524670,93	2202238,77
173	524640,98	2202526,09
174	524626,15	2202814,59
175	524626,49	2203103,47
176	524641,98	2203391,93
177	524672,60	2203679,18
178	524718,25	2203964,43
179	524778,81	2204246,90
180	524854,11	2204525,79
181	524943,95	2204800,34
182	525085,10	2205158,70
183	525205,44	2205421,32
184	525339,41	2205677,26
185	525486,62	2205925,82
186	525646,68	2206166,31
187	525819,13	2206398,06
188	526003,52	2206620,44
189	526199,32	2206832,84
190	526406,00	2207034,67
191	526622,99	2207225,38
192	526849,69	2207404,43
193	527085,47	2207571,33

194	527329,69	2207725,63
195	527581,67	2207866,90
196	527840,72	2207994,75
197	528106,13	2208108,83
198	528377,15	2208208,82
199	528653,05	2208294,44
200	528933,06	2208365,47
201	529216,42	2208421,70
202	529502,33	2208462,98
203	529790,02	2208489,20
204	530078,69	2208500,28
205	530367,54	2208496,20
206	530655,78	2208476,96
207	530942,61	2208442,62
208	531227,25	2208393,27
209	531508,90	2208329,05
210	531786,79	2208250,13
211	532060,16	2208156,74
212	532328,25	2208049,13
213	532590,32	2207927,59
214	532845,65	2207792,47
215	533093,53	2207644,13
216	533333,29	2207482,99
217	533564,26	2207309,48
218	533785,81	2207124,09
219	533997,32	2206927,33
220	534198,21	2206719,74
221	534387,93	2206501,88
222	534565,95	2206274,38
223	534731,79	2206037,84
224	534884,98	2205792,92
225	535025,10	2205540,30
226	535151,78	2205280,68
227	535264,65	2205014,76
228	535363,41	2204743,29
229	535447,78	2204467,00
230	535517,54	2204186,67
231	535572,49	2203903,07
232	535612,47	2203616,97
233	535637,39	2203329,16
234	535647,16	2203040,45
235	535641,77	2202751,62
236	535621,22	2202463,47

237	535585,58	2202176,80
238	535534,94	2201892,39
239	535469,45	2201611,04
240	535389,27	2201333,51
241	535294,64	2201060,57
242	535223,65	2200881,53
Зона ограничений		
Сектор 13		
1	536148,72	2200500,77
2	536011,79	2200188,19
3	535858,65	2199883,23
4	535689,73	2199586,72
5	535505,48	2199299,49
6	535306,41	2199022,31
7	535093,08	2198755,96
8	534866,07	2198501,17
9	534626,00	2198258,64
10	534373,54	2198029,04
11	534109,38	2197813,01
12	533834,26	2197611,12
13	533548,91	2197423,95
14	533254,15	2197252,01
15	532950,77	2197095,77
16	532639,61	2196955,66
17	532321,52	2196832,06
18	531997,39	2196725,33
19	531668,11	2196635,75
20	531334,58	2196563,56
21	530997,72	2196508,97
22	530658,47	2196472,14
23	530317,75	2196453,15
24	529976,50	2196452,06
25	529635,66	2196468,87
26	529296,18	2196503,55
27	528958,98	2196555,98
28	528625,00	2196626,04
29	528295,15	2196713,52
30	527970,35	2196818,19
31	527651,48	2196939,75
32	527339,43	2197077,87
33	527035,06	2197232,17
34	526739,20	2197402,23
35	526452,67	2197587,58

36	526176,26	2197787,70
37	525910,73	2198002,05
38	525656,81	2198230,03
39	525415,20	2198471,03
40	525186,57	2198724,36
41	524971,54	2198989,35
42	524770,71	2199265,24
43	524584,64	2199551,30
44	524413,82	2199846,72
45	524258,74	2200150,70
46	524119,82	2200462,40
47	523997,44	2200780,95
48	523891,95	2201105,49
49	523803,63	2201435,11
50	523732,72	2201768,91
51	523679,42	2202105,98
52	523643,88	2202445,37
53	523626,19	2202786,17
54	523626,41	2203127,42
55	523644,53	2203468,19
56	523680,50	2203807,54
57	523734,23	2204144,54
58	523805,56	2204478,25
59	523894,31	2204807,76
60	524000,21	2205132,16
61	524122,99	2205450,56
62	524259,92	2205763,14
63	524413,06	2206068,10
64	524581,98	2206364,61
65	524766,23	2206651,85
66	524965,29	2206929,03
67	525178,63	2207195,38
68	525405,64	2207450,17
69	525645,71	2207692,70
70	525898,17	2207922,31
71	526162,32	2208138,35
72	526437,45	2208340,24
73	526722,80	2208527,41
74	527017,56	2208699,36
75	527320,95	2208855,60
76	527632,11	2208995,71
77	527950,20	2209119,31
78	528274,33	2209226,04

79	528603,61	2209315,63
80	528937,14	2209387,81
81	529274,00	2209442,40
82	529613,26	2209479,24
83	529953,99	2209498,23
84	530295,24	2209499,32
85	530636,08	2209482,51
86	530975,57	2209447,83
87	531312,77	2209395,39
88	531646,75	2209325,34
89	531976,60	2209237,85
90	532301,41	2209133,19
91	532620,27	2209011,62
92	532932,33	2208873,50
93	533236,70	2208719,19
94	533532,56	2208549,13
95	533819,09	2208363,78
96	534095,50	2208163,66
97	534361,03	2207949,30
98	534614,95	2207721,32
99	534856,56	2207480,32
100	535085,19	2207226,98
101	535300,22	2206962,00
102	535501,05	2206686,10
103	535687,13	2206400,04
104	535857,94	2206104,61
105	536013,02	2205800,63
106	536151,94	2205488,93
107	536274,31	2205170,38
108	536379,80	2204845,84
109	536468,12	2204516,22
110	536539,03	2204182,41
111	536592,32	2203845,35
112	536627,86	2203505,95
113	536645,55	2203165,15
114	536645,33	2202823,90
115	536627,20	2202483,13
116	536591,23	2202143,78
117	536537,50	2201806,79
118	536466,16	2201473,07
119	536377,42	2201143,56
120	536271,50	2200819,16
121	536148,72	2200500,77

122	535686,19	2200691,15
123	535559,86	2200402,52
124	535418,56	2200120,92
125	535262,67	2199847,12
126	535092,64	2199581,87
127	534908,92	2199325,92
128	534712,02	2199079,96
129	534502,48	2198844,67
130	534280,89	2198620,69
131	534047,85	2198408,66
132	533804,01	2198209,14
133	533550,03	2198022,70
134	533286,62	2197849,84
135	533014,50	2197691,04
136	532734,43	2197546,74
137	532447,16	2197417,33
138	532153,51	2197303,18
139	531854,26	2197204,59
140	531550,26	2197121,84
141	531242,33	2197055,16
142	530931,33	2197004,73
143	530618,11	2196970,68
144	530303,54	2196953,12
145	529988,47	2196952,09
146	529673,79	2196967,59
147	529360,36	2196999,59
148	529049,03	2197047,99
149	528740,67	2197112,66
150	528436,14	2197193,42
151	528136,26	2197290,04
152	527841,86	2197402,28
153	527553,75	2197529,80
154	527272,74	2197672,27
155	526999,59	2197829,28
156	526735,05	2198000,42
157	526479,86	2198185,20
158	526234,72	2198383,11
159	526000,30	2198593,62
160	525777,25	2198816,14
161	525566,18	2199050,05
162	525367,68	2199294,72
163	525182,29	2199549,47
164	525010,52	2199813,59

165	524852,85	2200086,37
166	524709,71	2200367,04
167	524581,50	2200654,84
168	524468,56	2200948,97
169	524371,21	2201248,62
170	524289,72	2201552,96
171	524224,32	2201861,16
172	524175,17	2202172,37
173	524142,43	2202485,73
174	524126,17	2202800,38
175	524126,45	2203115,44
176	524143,26	2203430,06
177	524176,55	2203743,36
178	524226,24	2204054,49
179	524292,19	2204362,57
180	524374,21	2204666,77
181	524472,08	2204966,25
182	524585,53	2205260,18
183	524711,86	2205548,82
184	524853,16	2205830,42
185	525009,04	2206104,22
186	525179,08	2206369,47
187	525362,80	2206625,42
188	525559,69	2206871,39
189	525769,23	2207106,68
190	525990,82	2207330,66
191	526223,86	2207542,69
192	526467,70	2207742,21
193	526721,68	2207928,66
194	526985,09	2208101,52
195	527257,21	2208260,32
196	527537,29	2208404,62
197	527824,55	2208534,03
198	528118,21	2208648,19
199	528417,46	2208746,78
200	528721,46	2208829,53
201	529029,39	2208896,21
202	529340,40	2208946,65
203	529653,62	2208980,69
204	529968,20	2208998,25
205	530283,26	2208999,28
206	530597,95	2208983,78
207	530911,39	2208951,78

208	531222,71	2208903,38
209	531531,07	2208838,72
210	531835,61	2208757,95
211	532135,50	2208661,32
212	532429,90	2208549,09
213	532718,00	2208421,56
214	532999,01	2208279,10
215	533272,17	2208122,08
216	533536,70	2207950,94
217	533791,90	2207766,16
218	534037,04	2207568,24
219	534271,46	2207357,73
220	534494,51	2207135,21
221	534705,58	2206901,29
222	534904,08	2206656,62
223	535089,47	2206401,87
224	535261,24	2206137,74
225	535418,91	2205864,97
226	535562,04	2205584,29
227	535690,26	2205296,49
228	535803,19	2205002,36
229	535900,54	2204702,71
230	535982,02	2204398,37
231	536047,43	2204090,16
232	536096,57	2203778,95
233	536129,31	2203465,59
234	536145,57	2203150,95
235	536145,29	2202835,88
236	536128,48	2202521,26
237	536095,18	2202207,96
238	536045,49	2201896,84
239	535979,54	2201588,75
240	535897,52	2201284,55
241	535799,64	2200985,08
242	535686,19	2200691,15
Зона ограничений		
Сектор 14		
1	536653,89	2200415,32
2	536455,46	2199956,33
3	536280,34	2199611,41
4	536086,45	2199276,70
5	535874,38	2198953,20
6	535644,76	2198641,90

7	535398,31	2198343,76
8	535135,76	2198059,68
9	534857,94	2197790,53
10	534565,67	2197537,14
11	534259,86	2197300,27
12	533941,43	2197080,64
13	533611,36	2196878,94
14	533270,66	2196695,77
15	532920,36	2196531,69
16	532561,54	2196387,21
17	532195,29	2196262,76
18	531822,73	2196158,72
19	531444,98	2196075,42
20	531063,22	2196013,10
21	530678,59	2195971,96
22	530292,28	2195952,12
23	529905,47	2195953,64
24	529519,33	2195976,52
25	529135,04	2196020,68
26	528753,77	2196086,00
27	528376,70	2196172,27
28	528004,96	2196279,23
29	527639,70	2196406,55
30	527282,02	2196553,85
31	526933,03	2196720,68
32	526593,78	2196906,52
33	526265,31	2197110,81
34	525948,62	2197332,93
35	525644,68	2197572,20
36	525354,41	2197827,88
37	525064,95	2198113,56
38	524798,50	2198408,57
39	524549,23	2198718,23
40	524317,93	2199041,53
41	524105,35	2199377,44
42	523912,17	2199724,87
43	523739,02	2200082,71
44	523586,45	2200449,79
45	523454,96	2200824,93
46	523343,64	2201212,13
47	523254,59	2201605,99
48	523188,39	2202004,32
49	523145,27	2202405,80

50	523125,35	2202809,11
51	523128,72	2203212,89
52	523155,35	2203615,81
53	523205,17	2204016,52
54	523278,00	2204413,69
55	523373,60	2204806,01
56	523491,65	2205192,16
57	523631,77	2205570,86
58	523800,87	2205962,29
59	523983,31	2206325,04
60	524186,46	2206676,61
61	524409,66	2207015,81
62	524598,44	2207272,70
63	524812,28	2207536,72
64	525038,67	2207790,06
65	525277,09	2208032,13
66	525526,97	2208262,34
67	525787,72	2208480,16
68	526058,72	2208685,08
69	526339,35	2208876,61
70	526628,94	2209054,30
71	526926,81	2209217,74
72	527232,26	2209366,53
73	527544,56	2209500,34
74	527862,99	2209618,84
75	528186,78	2209721,75
76	528515,19	2209808,84
77	528847,44	2209879,90
78	529182,74	2209934,75
79	529520,31	2209973,28
80	529859,35	2209995,39
81	530199,07	2210001,02
82	530538,65	2209990,18
83	530877,32	2209962,87
84	531214,25	2209919,17
85	531548,67	2209859,17
86	531879,79	2209783,03
87	532206,83	2209690,91
88	532529,01	2209583,04
89	532845,58	2209459,67
90	533155,79	2209321,09
91	533458,92	2209167,63
92	533754,24	2208999,64

93	534041,07	2208817,52
94	534318,73	2208621,71
95	534586,56	2208412,66
96	534843,94	2208190,86
97	535090,26	2207956,84
98	535324,93	2207711,15
99	535547,42	2207454,37
100	535757,18	2207187,09
101	535953,73	2206909,96
102	536136,61	2206623,62
103	536305,39	2206328,74
104	536459,66	2206026,03
105	536599,07	2205716,18
106	536723,28	2205399,95
107	536832,01	2205078,05
108	536925,00	2204751,27
109	537002,03	2204420,35
110	537062,92	2204086,10
111	537107,52	2203749,28
112	537135,73	2203410,69
113	537147,48	2203071,14
114	537142,75	2202731,41
115	537121,55	2202392,31
116	537083,92	2202054,64
117	537029,96	2201719,20
118	536959,80	2201386,76
119	536873,59	2201058,13
120	536771,54	2200734,05
121	536653,89	2200415,32
122	536148,72	2200500,77
123	536011,79	2200188,19
124	535858,65	2199883,23
125	535689,73	2199586,72
126	535505,48	2199299,49
127	535306,41	2199022,31
128	535093,08	2198755,96
129	534866,07	2198501,17
130	534626,00	2198258,64
131	534373,54	2198029,04
132	534109,38	2197813,01
133	533834,26	2197611,12
134	533548,91	2197423,95
135	533254,15	2197252,01

136	532950,77	2197095,77
137	532639,61	2196955,66
138	532321,52	2196832,06
139	531997,39	2196725,33
140	531668,11	2196635,75
141	531334,58	2196563,56
142	530997,72	2196508,97
143	530658,47	2196472,14
144	530317,75	2196453,15
145	529976,50	2196452,06
146	529635,66	2196468,87
147	529296,18	2196503,55
148	528958,98	2196555,98
149	528625,00	2196626,04
150	528295,15	2196713,52
151	527970,35	2196818,19
152	527651,48	2196939,75
153	527339,43	2197077,87
154	527035,06	2197232,17
155	526739,20	2197402,23
156	526452,67	2197587,58
157	526176,26	2197787,70
158	525910,73	2198002,05
159	525656,81	2198230,03
160	525415,20	2198471,03
161	525186,57	2198724,36
162	524971,54	2198989,35
163	524770,71	2199265,24
164	524584,64	2199551,30
165	524413,82	2199846,72
166	524258,74	2200150,70
167	524119,82	2200462,40
168	523997,44	2200780,95
169	523891,95	2201105,49
170	523803,63	2201435,11
171	523732,72	2201768,91
172	523679,42	2202105,98
173	523643,88	2202445,37
174	523626,19	2202786,17
175	523626,41	2203127,42
176	523644,53	2203468,19
177	523680,50	2203807,54
178	523734,23	2204144,54

179	523805,56	2204478,25
180	523894,31	2204807,76
181	524000,21	2205132,16
182	524122,99	2205450,56
183	524259,92	2205763,14
184	524413,06	2206068,10
185	524581,98	2206364,61
186	524766,23	2206651,85
187	524965,29	2206929,03
188	525178,63	2207195,38
189	525405,64	2207450,17
190	525645,71	2207692,70
191	525898,17	2207922,31
192	526162,32	2208138,35
193	526437,45	2208340,24
194	526722,80	2208527,41
195	527017,56	2208699,36
196	527320,95	2208855,60
197	527632,11	2208995,71
198	527950,20	2209119,31
199	528274,33	2209226,04
200	528603,61	2209315,63
201	528937,14	2209387,81
202	529274,00	2209442,40
203	529613,26	2209479,24
204	529953,99	2209498,23
205	530295,24	2209499,32
206	530636,08	2209482,51
207	530975,57	2209447,83
208	531312,77	2209395,39
209	531646,75	2209325,34
210	531976,60	2209237,85
211	532301,41	2209133,19
212	532620,27	2209011,62
213	532932,33	2208873,50
214	533236,70	2208719,19
215	533532,56	2208549,13
216	533819,09	2208363,78
217	534095,50	2208163,66
218	534361,03	2207949,30
219	534614,95	2207721,32
220	534856,56	2207480,32
221	535085,19	2207226,98

222	535300,22	2206962,00
223	535501,05	2206686,10
224	535687,13	2206400,04
225	535857,94	2206104,61
226	536013,02	2205800,63
227	536151,94	2205488,93
228	536274,31	2205170,38
229	536379,80	2204845,84
230	536468,12	2204516,22
231	536539,03	2204182,41
232	536592,32	2203845,35
233	536627,86	2203505,95
234	536645,55	2203165,15
235	536645,33	2202823,90
236	536627,20	2202483,13
237	536591,23	2202143,78
238	536537,50	2201806,79
239	536466,16	2201473,07
240	536377,42	2201143,56
241	536271,50	2200819,16
242	536148,72	2200500,77
Зона ограничений		
Сектор 15		
1	531590,13	2210360,99
2	531950,38	2210281,05
3	532306,26	2210183,48
4	532656,92	2210068,54
5	533001,50	2209936,50
6	533339,17	2209787,67
7	533669,12	2209622,42
8	533990,54	2209441,15
9	534302,66	2209244,29
10	534604,72	2209032,32
11	534895,99	2208805,76
12	535175,78	2208565,15
13	535443,39	2208311,08
14	535698,19	2208044,15
15	535939,55	2207765,02
16	536166,90	2207474,35
17	536379,68	2207172,87
18	536577,38	2206861,28
19	536759,52	2206540,35
20	536925,65	2206210,85

21	537075,39	2205873,58
22	537208,36	2205529,36
23	537324,25	2205179,02
24	537422,77	2204823,40
25	537503,69	2204463,36
26	537566,80	2204099,79
27	537611,96	2203733,55
28	537639,06	2203365,53
29	537648,03	2202996,63
30	537638,86	2202627,73
31	537611,55	2202259,73
32	537566,18	2201893,52
33	537502,87	2201529,98
34	537421,75	2201169,99
35	537323,03	2200814,43
36	537206,95	2200464,15
37	537073,79	2200120,00
38	536908,69	2199744,76
39	536723,35	2199379,10
40	536518,31	2199024,10
41	536294,19	2198680,83
42	536051,65	2198350,32
43	535791,43	2198033,55
44	535514,29	2197731,47
45	535221,06	2197444,97
46	534912,62	2197174,92
47	534589,89	2196922,12
48	534253,84	2196687,32
49	533905,46	2196471,23
50	533545,80	2196274,50
51	533175,93	2196097,69
52	532796,96	2195941,36
53	532410,01	2195805,96
54	532016,25	2195691,89
55	531616,84	2195599,51
56	531212,98	2195529,08
57	530805,88	2195480,81
58	530396,75	2195454,85
59	529986,81	2195451,27
60	529577,29	2195470,10
61	529169,41	2195511,26
62	528764,39	2195574,64
63	528363,43	2195660,04

64	527967,74	2195767,22
65	527578,49	2195895,86
66	527196,85	2196045,56
67	526823,95	2196215,88
68	526460,91	2196406,32
69	526108,82	2196616,30
70	525768,72	2196845,20
71	525441,64	2197092,34
72	525128,54	2197356,97
73	524830,31	2197638,21
74	524795,61	2197673,17
75	524525,98	2197960,09
76	524271,78	2198260,77
77	524033,70	2198574,36
78	523812,41	2198900,02
79	523608,50	2199236,83
80	523422,54	2199583,88
81	523255,04	2199940,21
82	523106,47	2200304,83
83	522977,23	2200676,75
84	522867,68	2201054,93
85	522778,11	2201438,34
86	522708,79	2201825,92
87	522659,89	2202216,61
88	522631,56	2202609,32
89	522623,87	2203002,97
90	522636,84	2203396,49
91	522670,44	2203788,79
92	522724,57	2204178,78
93	522799,08	2204565,40
94	522893,78	2204947,57
95	523008,39	2205324,25
96	523142,61	2205694,40
97	523311,36	2206095,00
98	523486,94	2206456,46
99	523681,62	2206808,00
100	523894,85	2207148,61
101	524126,00	2207477,32
102	524374,43	2207793,18
103	524639,40	2208095,28
104	524920,18	2208382,77
105	525215,94	2208654,80
106	525525,84	2208910,62

107	525849,00	2209149,47
108	526184,48	2209370,68
109	526531,32	2209573,61
110	526888,53	2209757,68
111	527255,09	2209922,36
112	527629,93	2210067,18
113	528012,00	2210191,72
114	528400,18	2210295,62
115	528793,37	2210378,59
116	529190,43	2210440,39
117	529590,24	2210480,85
118	529991,64	2210499,84
119	530393,48	2210497,31
120	530794,60	2210473,27
121	531193,87	2210427,78
122	531590,13	2210360,99
123	536653,89	2200415,32
124	536455,46	2199956,33
125	536280,34	2199611,41
126	536086,45	2199276,70
127	535874,38	2198953,20
128	535644,76	2198641,90
129	535398,31	2198343,76
130	535135,76	2198059,68
131	534857,94	2197790,53
132	534565,67	2197537,14
133	534259,86	2197300,27
134	533941,43	2197080,64
135	533611,36	2196878,94
136	533270,66	2196695,77
137	532920,36	2196531,69
138	532561,54	2196387,21
139	532195,29	2196262,76
140	531822,73	2196158,72
141	531444,98	2196075,42
142	531063,22	2196013,10
143	530678,59	2195971,96
144	530292,28	2195952,12
145	529905,47	2195953,64
146	529519,33	2195976,52
147	529135,04	2196020,68
148	528753,77	2196086,00
149	528376,70	2196172,27

150	528004,96	2196279,23
151	527639,70	2196406,55
152	527282,02	2196553,85
153	526933,03	2196720,68
154	526593,78	2196906,52
155	526265,31	2197110,81
156	525948,62	2197332,93
157	525644,68	2197572,20
158	525354,41	2197827,88
159	525064,95	2198113,56
160	524798,50	2198408,57
161	524549,23	2198718,23
162	524317,93	2199041,53
163	524105,35	2199377,44
164	523912,17	2199724,87
165	523739,02	2200082,71
166	523586,45	2200449,79
167	523454,96	2200824,93
168	523343,64	2201212,13
169	523254,59	2201605,99
170	523188,39	2202004,32
171	523145,27	2202405,80
172	523125,35	2202809,11
173	523128,72	2203212,89
174	523155,35	2203615,81
175	523205,17	2204016,52
176	523278,00	2204413,69
177	523373,60	2204806,01
178	523491,65	2205192,16
179	523631,77	2205570,86
180	523800,87	2205962,29
181	523983,31	2206325,04
182	524186,46	2206676,61
183	524409,66	2207015,81
184	524598,44	2207272,70
185	524812,28	2207536,72
186	525038,67	2207790,06
187	525277,09	2208032,13
188	525526,97	2208262,34
189	525787,72	2208480,16
190	526058,72	2208685,08
191	526339,35	2208876,61
192	526628,94	2209054,30

193	526926,81	2209217,74
194	527232,26	2209366,53
195	527544,56	2209500,34
196	527862,99	2209618,84
197	528186,78	2209721,75
198	528515,19	2209808,84
199	528847,44	2209879,90
200	529182,74	2209934,75
201	529520,31	2209973,28
202	529859,35	2209995,39
203	530199,07	2210001,02
204	530538,65	2209990,18
205	530877,32	2209962,87
206	531214,25	2209919,17
207	531548,67	2209859,17
208	531879,79	2209783,03
209	532206,83	2209690,91
210	532529,01	2209583,04
211	532845,58	2209459,67
212	533155,79	2209321,09
213	533458,92	2209167,63
214	533754,24	2208999,64
215	534041,07	2208817,52
216	534318,73	2208621,71
217	534586,56	2208412,66
218	534843,94	2208190,86
219	535090,26	2207956,84
220	535324,93	2207711,15
221	535547,42	2207454,37
222	535757,18	2207187,09
223	535953,73	2206909,96
224	536136,61	2206623,62
225	536305,39	2206328,74
226	536459,66	2206026,03
227	536599,07	2205716,18
228	536723,28	2205399,95
229	536832,01	2205078,05
230	536925,00	2204751,27
231	537002,03	2204420,35
232	537062,92	2204086,10
233	537107,52	2203749,28
234	537135,73	2203410,69
235	537147,48	2203071,14

236	537142,75	2202731,41
237	537121,55	2202392,31
238	537083,92	2202054,64
239	537029,96	2201719,20
240	536959,80	2201386,76
241	536873,59	2201058,13
242	536771,54	2200734,05
243	536653,89	2200415,32
Зона ограничений		
Сектор 16		
1	531590,13	2210360,99
2	531950,38	2210281,05
3	532306,26	2210183,48
4	532656,92	2210068,54
5	533001,50	2209936,50
6	533339,17	2209787,67
7	533669,12	2209622,42
8	533990,54	2209441,15
9	534302,66	2209244,29
10	534604,72	2209032,32
11	534895,99	2208805,76
12	535175,78	2208565,15
13	535443,39	2208311,08
14	535698,19	2208044,15
15	535939,55	2207765,02
16	536166,90	2207474,35
17	536379,68	2207172,87
18	536577,38	2206861,28
19	536759,52	2206540,35
20	536925,65	2206210,85
21	537075,39	2205873,58
22	537208,36	2205529,36
23	537324,25	2205179,02
24	537422,77	2204823,40
25	537503,69	2204463,36
26	537566,80	2204099,79
27	537611,96	2203733,55
28	537639,06	2203365,53
29	537648,03	2202996,63
30	537638,86	2202627,73
31	537611,55	2202259,73
32	537566,18	2201893,52
33	537502,87	2201529,98

34	537421,75	2201169,99
35	537323,03	2200814,43
36	537206,95	2200464,15
37	537073,79	2200120,00
38	536908,69	2199744,76
39	536723,35	2199379,10
40	536518,31	2199024,10
41	536294,19	2198680,83
42	536051,65	2198350,32
43	535791,43	2198033,55
44	535514,29	2197731,47
45	535221,06	2197444,97
46	534912,62	2197174,92
47	534589,89	2196922,12
48	534253,84	2196687,32
49	533905,46	2196471,23
50	533545,80	2196274,50
51	533175,93	2196097,69
52	532796,96	2195941,36
53	532410,01	2195805,96
54	532016,25	2195691,89
55	531616,84	2195599,51
56	531212,98	2195529,08
57	530805,88	2195480,81
58	530396,75	2195454,85
59	529986,81	2195451,27
60	529577,29	2195470,10
61	529169,41	2195511,26
62	528764,39	2195574,64
63	528363,43	2195660,04
64	527967,74	2195767,22
65	527578,49	2195895,86
66	527196,85	2196045,56
67	526823,95	2196215,88
68	526460,91	2196406,32
69	526108,82	2196616,30
70	525768,72	2196845,20
71	525441,64	2197092,34
72	525128,54	2197356,97
73	524830,31	2197638,21
74	524580,96	2197182,57
75	524901,31	2196890,95
76	525236,98	2196617,09

77	525586,97	2196361,79
78	525950,27	2196125,81
79	526325,80	2195909,84
80	526712,47	2195714,50
81	527109,14	2195540,37
82	527514,66	2195387,96
83	527927,83	2195257,72
84	528347,43	2195150,03
85	528772,26	2195065,19
86	529201,05	2195003,48
87	529632,55	2194965,05
88	530065,50	2194950,03
89	530498,62	2194958,46
90	530930,66	2194990,32
91	531360,34	2195045,50
92	531786,40	2195123,86
93	532207,60	2195225,16
94	532622,70	2195349,10
95	533030,49	2195495,32
96	533429,77	2195663,39
97	533819,37	2195852,82
98	534198,14	2196063,06
99	534564,99	2196293,48
100	534918,82	2196543,42
101	535258,62	2196812,14
102	535583,38	2197098,85
103	535892,14	2197402,72
104	536184,01	2197722,84
105	536458,13	2198058,30
106	536713,70	2198408,09
107	536949,97	2198771,20
108	537166,24	2199146,57
109	537361,88	2199533,08
110	537536,32	2199929,62
111	537676,81	2200292,65
112	537799,49	2200662,08
113	537904,06	2201037,04
114	537990,27	2201416,64
115	538057,92	2201799,98
116	538106,85	2202186,16
117	538136,95	2202574,27
118	538148,13	2202963,37
119	538140,39	2203352,56

120	538113,72	2203740,92
121	538068,21	2204127,51
122	538003,95	2204511,44
123	537921,09	2204891,79
124	537819,84	2205267,66
125	537700,43	2205638,16
126	537563,15	2206002,42
127	537408,31	2206359,56
128	537236,29	2206708,76
129	537047,50	2207049,18
130	536842,37	2207380,02
131	536621,40	2207700,49
132	536385,11	2208009,84
133	536134,05	2208307,33
134	535868,83	2208592,26
135	535590,06	2208863,96
136	535298,41	2209121,78
137	534994,57	2209365,12
138	534679,26	2209593,39
139	534353,22	2209806,06
140	534017,22	2210002,62
141	533672,06	2210182,61
142	533318,56	2210345,60
143	532957,55	2210491,22
144	532589,89	2210619,10
145	532216,44	2210728,96
146	531838,09	2210820,52
1	531590,13	2210360,99
Зона ограничений		
Сектор 17		
1	531838,09	2210820,52
2	532216,44	2210728,96
3	532589,89	2210619,10
4	532957,55	2210491,22
5	533318,56	2210345,60
6	533672,06	2210182,61
7	534017,22	2210002,62
8	534353,22	2209806,06
9	534679,26	2209593,39
10	534994,57	2209365,12
11	535298,41	2209121,78
12	535590,06	2208863,96
13	535868,83	2208592,26

14	536134,05	2208307,33
15	536385,11	2208009,84
16	536621,40	2207700,49
17	536842,37	2207380,02
18	537047,50	2207049,18
19	537236,29	2206708,76
20	537408,31	2206359,56
21	537563,15	2206002,42
22	537700,43	2205638,16
23	537819,84	2205267,66
24	537921,09	2204891,79
25	538003,95	2204511,44
26	538068,21	2204127,51
27	538113,72	2203740,92
28	538140,39	2203352,56
29	538148,13	2202963,37
30	538136,95	2202574,27
31	538106,85	2202186,16
32	538057,92	2201799,98
33	537990,27	2201416,64
34	537904,06	2201037,04
35	537799,49	2200662,08
36	537676,81	2200292,65
37	537536,32	2199929,62
38	537361,88	2199533,08
39	537166,24	2199146,57
40	536949,97	2198771,20
41	536713,70	2198408,09
42	536458,13	2198058,30
43	536184,01	2197722,84
44	535892,14	2197402,72
45	535583,38	2197098,85
46	535258,62	2196812,14
47	534918,82	2196543,42
48	534564,99	2196293,48
49	534198,14	2196063,06
50	533819,37	2195852,82
51	533429,77	2195663,39
52	533030,49	2195495,32
53	532622,70	2195349,10
54	532207,60	2195225,16
55	531786,40	2195123,86
56	531360,34	2195045,50

57	530930,66	2194990,32
58	530498,62	2194958,46
59	530065,50	2194950,03
60	529632,55	2194965,05
61	529201,05	2195003,48
62	528772,26	2195065,19
63	528347,43	2195150,03
64	527927,83	2195257,72
65	527514,66	2195387,96
66	527109,14	2195540,37
67	526712,47	2195714,50
68	526325,80	2195909,84
69	525950,27	2196125,81
70	525586,97	2196361,79
71	525236,98	2196617,09
72	524901,31	2196890,95
73	524580,96	2197182,57
74	524332,65	2196728,83
75	524675,05	2196426,97
76	525033,11	2196143,83
77	525405,85	2195880,31
78	525792,19	2195637,17
79	526191,03	2195415,12
80	526601,20	2195214,78
81	527021,54	2195036,76
82	527450,82	2194881,54
83	527887,82	2194749,59
84	528331,26	2194641,27
85	528779,88	2194556,91
86	529232,38	2194496,75
87	529687,46	2194460,96
88	530143,80	2194449,64
89	530600,10	2194462,83
90	531055,02	2194500,48
91	531507,27	2194562,50
92	531955,54	2194648,70
93	532398,54	2194758,82
94	532834,99	2194892,57
95	533263,64	2195049,54
96	533683,24	2195229,29
97	534092,59	2195431,30
98	534490,51	2195654,99
99	534875,86	2195899,70

100	535247,51	2196164,75
101	535604,41	2196449,36
102	535945,52	2196752,71
103	536269,86	2197073,93
104	536576,49	2197412,09
105	536864,53	2197766,22
106	537133,15	2198135,30
107	537381,58	2198518,27
108	537609,10	2198914,01
109	537815,06	2199321,39
110	537998,85	2199739,24
111	538146,64	2200121,05
112	538275,89	2200509,54
113	538386,28	2200903,80
114	538477,57	2201302,91
115	538549,54	2201705,95
116	538602,03	2202112,00
117	538634,91	2202520,10
118	538648,11	2202929,30
119	538641,59	2203338,67
120	538615,38	2203747,25
121	538569,53	2204154,10
122	538504,15	2204558,27
123	538419,39	2204958,82
124	538315,45	2205354,83
125	538192,57	2205745,37
126	538051,03	2206129,55
127	537891,16	2206506,47
128	537713,33	2206875,25
129	537517,96	2207235,05
130	537305,49	2207585,03
131	537076,42	2207924,38
132	536831,29	2208252,30
133	536570,65	2208568,05
134	536295,12	2208870,88
135	536005,32	2209160,10
136	535701,95	2209435,03
137	535385,69	2209695,05
138	535057,28	2209939,53
139	534717,48	2210167,93
140	534367,08	2210379,70
141	534006,89	2210574,36
142	533637,76	2210751,46

143	533260,52	2210910,59
144	532876,06	2211051,37
145	532485,27	2211173,48
146	532089,06	2211276,64
1	531838,09	2210820,52

8.6. Перечень кадастровых кварталов, в границах территорий которых полностью или частично расположена четвертая подзона приаэродромной территории аэродрома Нижний Новгород (Сормово), приведен в таблице 8.4.

Таблица 8.4

№ строки	Номера кадастровых кварталов					
	1	2	3	4	5	6
1	52:15:0130139	52:18:0010114	52:18:0010379	52:18:0020006	52:18:0030273	52:18:0040145
2	52:15:0130142	52:18:0010118	52:18:0010380	52:18:0020007	52:18:0030274	52:18:0040146
3	52:15:0140135	52:18:0010119	52:18:0010381	52:18:0020008	52:18:0030275	52:18:0040147
4	52:15:0140147	52:18:0010120	52:18:0010382	52:18:0020009	52:18:0030276	52:18:0040148
5	52:15:0140152	52:18:0010121	52:18:0010383	52:18:0020010	52:18:0030277	52:18:0040149
6	52:15:0140156	52:18:0010122	52:18:0010384	52:18:0020011	52:18:0030278	52:18:0040150
7	52:15:0140201	52:18:0010123	52:18:0010385	52:18:0020013	52:18:0030279	52:18:0040152
8	52:15:0140301	52:18:0010124	52:18:0010386	52:18:0020014	52:18:0030280	52:18:0040153
9	52:15:0140401	52:18:0010125	52:18:0010387	52:18:0020015	52:18:0030281	52:18:0040154
10	52:15:0150106	52:18:0010126	52:18:0010388	52:18:0020016	52:18:0030282	52:18:0040155
11	52:15:0150107	52:18:0010127	52:18:0010389	52:18:0020017	52:18:0030283	52:18:0040156
12	52:15:0150112	52:18:0010128	52:18:0010390	52:18:0020018	52:18:0030284	52:18:0040157
13	52:15:0150122	52:18:0010129	52:18:0010391	52:18:0020019	52:18:0030285	52:18:0040158
14	52:15:0150123	52:18:0010132	52:18:0010392	52:18:0020020	52:18:0030286	52:18:0040159
15	52:15:0150126	52:18:0010134	52:18:0010393	52:18:0020021	52:18:0030287	52:18:0040161
16	52:15:0150127	52:18:0010144	52:18:0010394	52:18:0020022	52:18:0030288	52:18:0040178
17	52:15:0150136	52:18:0010145	52:18:0010395	52:18:0020023	52:18:0030289	52:18:0040180
18	52:15:0150137	52:18:0010146	52:18:0010397	52:18:0020024	52:18:0030290	52:18:0040181
19	52:15:0150138	52:18:0010147	52:18:0010400	52:18:0020025	52:18:0030291	52:18:0040182
20	52:15:0150140	52:18:0010148	52:18:0010401	52:18:0020026	52:18:0030292	52:18:0040183
21	52:15:0150141	52:18:0010149	52:18:0010402	52:18:0020028	52:18:0030293	52:18:0040192
22	52:15:0150147	52:18:0010150	52:18:0010403	52:18:0020029	52:18:0030294	52:18:0040201
23	52:15:0150201	52:18:0010151	52:18:0010404	52:18:0020030	52:18:0030296	52:18:0040203
24	52:15:0150301	52:18:0010152	52:18:0010405	52:18:0020031	52:18:0030297	52:18:0040211
25	52:15:0150401	52:18:0010153	52:18:0010406	52:18:0020032	52:18:0030298	52:18:0040229
26	52:15:0150501	52:18:0010154	52:18:0010407	52:18:0020033	52:18:0030299	52:18:0040701
27	52:15:0150601	52:18:0010155	52:18:0010409	52:18:0020034	52:18:0030300	52:18:0040702
28	52:16:0010507	52:18:0010156	52:18:0010410	52:18:0020035	52:18:0030301	52:18:0040703
29	52:17:0040206	52:18:0010157	52:18:0010411	52:18:0020036	52:18:0030302	52:18:0040704

30	52:17:0060101	52:18:0010158	52:18:0010412	52:18:0020040	52:18:0030303	52:18:0040705
31	52:17:0060102	52:18:0010159	52:18:0010413	52:18:0020043	52:18:0030304	52:18:0040706
32	52:17:0060103	52:18:0010160	52:18:0010414	52:18:0020046	52:18:0030305	52:18:0040707
33	52:17:0060104	52:18:0010161	52:18:0010415	52:18:0020047	52:18:0030306	52:18:0040708
34	52:17:0060201	52:18:0010162	52:18:0010416	52:18:0020049	52:18:0030307	52:18:0040709
35	52:17:0060202	52:18:0010163	52:18:0010417	52:18:0020064	52:18:0030308	52:18:0040710
36	52:17:0060213	52:18:0010164	52:18:0010418	52:18:0020065	52:18:0030309	52:18:0040711
37	52:17:0060214	52:18:0010165	52:18:0010419	52:18:0020066	52:18:0030310	52:18:0040712
38	52:17:0060302	52:18:0010166	52:18:0010420	52:18:0020067	52:18:0030311	52:18:0040713
39	52:17:0060303	52:18:0010167	52:18:0010421	52:18:0020068	52:18:0030312	52:18:0040714
40	52:17:0060306	52:18:0010168	52:18:0010422	52:18:0020069	52:18:0030313	52:18:0040715
41	52:17:0060307	52:18:0010169	52:18:0010423	52:18:0020070	52:18:0030314	52:18:0040716
42	52:17:0060308	52:18:0010170	52:18:0010424	52:18:0020071	52:18:0030315	52:18:0040719
43	52:17:0060310	52:18:0010171	52:18:0010425	52:18:0020072	52:18:0030316	52:18:0050043
44	52:17:0060311	52:18:0010172	52:18:0010426	52:18:0020073	52:18:0030317	52:18:0050044
45	52:17:0060312	52:18:0010173	52:18:0010427	52:18:0020074	52:18:0030318	52:18:0050045
46	52:17:0060313	52:18:0010174	52:18:0010428	52:18:0020075	52:18:0030319	52:18:0050051
47	52:17:0060314	52:18:0010175	52:18:0010429	52:18:0020076	52:18:0030320	52:18:0050052
48	52:17:0060315	52:18:0010176	52:18:0010430	52:18:0020077	52:18:0030321	52:18:0050053
49	52:17:0060316	52:18:0010177	52:18:0010431	52:18:0020078	52:18:0030322	52:18:0050054
50	52:17:0060317	52:18:0010178	52:18:0010432	52:18:0020079	52:18:0030323	52:18:0050055
51	52:17:0060318	52:18:0010179	52:18:0010433	52:18:0020080	52:18:0030324	52:18:0050056
52	52:17:0060319	52:18:0010180	52:18:0010434	52:18:0020081	52:18:0030325	52:18:0050057
53	52:17:0060320	52:18:0010181	52:18:0010435	52:18:0020082	52:18:0030326	52:18:0050058
54	52:17:0060321	52:18:0010182	52:18:0010436	52:18:0020083	52:18:0030327	52:18:0050070
55	52:17:0060322	52:18:0010183	52:18:0010437	52:18:0020084	52:18:0030328	52:18:0050071
56	52:17:0060323	52:18:0010184	52:18:0010438	52:18:0020085	52:18:0030329	52:18:0050072
57	52:17:0060401	52:18:0010185	52:18:0010439	52:18:0020086	52:18:0030330	52:18:0050073
58	52:17:0060402	52:18:0010186	52:18:0010441	52:18:0020087	52:18:0030331	52:18:0050074
59	52:17:0060403	52:18:0010187	52:18:0010442	52:18:0020088	52:18:0030332	52:18:0050075
60	52:17:0060404	52:18:0010188	52:18:0010443	52:18:0020089	52:18:0030333	52:18:0050076
61	52:17:0060405	52:18:0010189	52:18:0010444	52:18:0020090	52:18:0030334	52:18:0050077
62	52:17:0060501	52:18:0010190	52:18:0010445	52:18:0020091	52:18:0030335	52:18:0050078
63	52:17:0060503	52:18:0010191	52:18:0010446	52:18:0020093	52:18:0030336	52:18:0050079
64	52:17:0060504	52:18:0010192	52:18:0010447	52:18:0020094	52:18:0030337	52:18:0050080
65	52:17:0060505	52:18:0010193	52:18:0010448	52:18:0020095	52:18:0030338	52:18:0050082
66	52:17:0070101	52:18:0010194	52:18:0010449	52:18:0020097	52:18:0030339	52:18:0050083
67	52:17:0070102	52:18:0010195	52:18:0010450	52:18:0020098	52:18:0030340	52:18:0050085
68	52:17:0070103	52:18:0010196	52:18:0010451	52:18:0020099	52:18:0030341	52:18:0050086
69	52:17:0070104	52:18:0010197	52:18:0010452	52:18:0020100	52:18:0030342	52:18:0050087
70	52:17:0070105	52:18:0010198	52:18:0010453	52:18:0020101	52:18:0030343	52:18:0050088
71	52:17:0070106	52:18:0010199	52:18:0010454	52:18:0020102	52:18:0030344	52:18:0050099

72	52:17:0070201	52:18:0010200	52:18:0010455	52:18:0020103	52:18:0030345	52:18:0050100
73	52:17:0070202	52:18:0010201	52:18:0010456	52:18:0020104	52:18:0030346	52:18:0050101
74	52:17:0070203	52:18:0010202	52:18:0010457	52:18:0020105	52:18:0030347	52:18:0050102
75	52:17:0070204	52:18:0010203	52:18:0010458	52:18:0020106	52:18:0030348	52:18:0050103
76	52:17:0070205	52:18:0010204	52:18:0010459	52:18:0020107	52:18:0030349	52:18:0050104
77	52:17:0070206	52:18:0010205	52:18:0010460	52:18:0020108	52:18:0030350	52:18:0050105
78	52:17:0070207	52:18:0010206	52:18:0010461	52:18:0020109	52:18:0030351	52:18:0050107
79	52:17:0070208	52:18:0010207	52:18:0010462	52:18:0020110	52:18:0030352	52:18:0050108
80	52:17:0070209	52:18:0010208	52:18:0010463	52:18:0020111	52:18:0030353	52:18:0050112
81	52:17:0070210	52:18:0010209	52:18:0010464	52:18:0020112	52:18:0030354	52:18:0050119
82	52:17:0070301	52:18:0010210	52:18:0010465	52:18:0020113	52:18:0030355	52:18:0050134
83	52:17:0070302	52:18:0010211	52:18:0010466	52:18:0020114	52:18:0030356	52:18:0050135
84	52:17:0070303	52:18:0010212	52:18:0010467	52:18:0020115	52:18:0030357	52:18:0050136
85	52:17:0070304	52:18:0010213	52:18:0010468	52:18:0020116	52:18:0030358	52:18:0050137
86	52:17:0070305	52:18:0010214	52:18:0010469	52:18:0020117	52:18:0030359	52:18:0050138
87	52:17:0070306	52:18:0010215	52:18:0010470	52:18:0020118	52:18:0030360	52:18:0050143
88	52:17:0070307	52:18:0010216	52:18:0010472	52:18:0020119	52:18:0030361	52:18:0050144
89	52:17:0070308	52:18:0010217	52:18:0010473	52:18:0020120	52:18:0030365	52:18:0050145
90	52:17:0070309	52:18:0010218	52:18:0010474	52:18:0020121	52:18:0030366	52:18:0050154
91	52:17:0070310	52:18:0010219	52:18:0010475	52:18:0020122	52:18:0030367	52:18:0050156
92	52:17:0070311	52:18:0010220	52:18:0010476	52:18:0020123	52:18:0030368	52:18:0050206
93	52:17:0070312	52:18:0010221	52:18:0010479	52:18:0020124	52:18:0030369	52:18:0050207
94	52:17:0070313	52:18:0010222	52:18:0010480	52:18:0020125	52:18:0030370	52:18:0050208
95	52:17:0070314	52:18:0010223	52:18:0010481	52:18:0020126	52:18:0030371	52:18:0050209
96	52:17:0070315	52:18:0010224	52:18:0010484	52:18:0020127	52:18:0030375	52:18:0050214
97	52:17:0070316	52:18:0010225	52:18:0010485	52:18:0020128	52:18:0030376	52:18:0050215
98	52:17:0070317	52:18:0010226	52:18:0010486	52:18:0020129	52:18:0030377	52:18:0050216
99	52:17:0070318	52:18:0010227	52:18:0010488	52:18:0020130	52:18:0030378	52:18:0050217
100	52:17:0070319	52:18:0010228	52:18:0010489	52:18:0020131	52:18:0030379	52:18:0050218
101	52:17:0070320	52:18:0010229	52:18:0010490	52:18:0020132	52:18:0030380	52:18:0050219
102	52:17:0080101	52:18:0010230	52:18:0010491	52:18:0020133	52:18:0030381	52:18:0050223
103	52:17:0080102	52:18:0010231	52:18:0010492	52:18:0020134	52:18:0030382	52:18:0050227
104	52:17:0080103	52:18:0010233	52:18:0010493	52:18:0020135	52:18:0030384	52:18:0050228
105	52:17:0080104	52:18:0010234	52:18:0010494	52:18:0020136	52:18:0030385	52:18:0050268
106	52:17:0080105	52:18:0010235	52:18:0010495	52:18:0020137	52:18:0030386	52:18:0050294
107	52:17:0080106	52:18:0010236	52:18:0010496	52:18:0020138	52:18:0030387	52:18:0050296
108	52:17:0080107	52:18:0010237	52:18:0010497	52:18:0020139	52:18:0030388	52:18:0050300
109	52:17:0080201	52:18:0010238	52:18:0010498	52:18:0020140	52:18:0030401	52:18:0050301
110	52:17:0080202	52:18:0010239	52:18:0010499	52:18:0020141	52:18:0030402	52:18:0050302
111	52:17:0080203	52:18:0010240	52:18:0010500	52:18:0020142	52:18:0030403	52:18:0050305
112	52:17:0080204	52:18:0010241	52:18:0010501	52:18:0020143	52:18:0030404	52:18:0050306
113	52:17:0080205	52:18:0010242	52:18:0010502	52:18:0020144	52:18:0030405	52:18:0050310

114	52:17:0080206	52:18:0010243	52:18:0010503	52:18:0020145	52:18:0030409	52:18:0050311
115	52:17:0080207	52:18:0010244	52:18:0010504	52:18:0020146	52:18:0030410	52:18:0050314
116	52:17:0080208	52:18:0010245	52:18:0010505	52:18:0020147	52:18:0030411	52:18:0090001
117	52:17:0080301	52:18:0010246	52:18:0010506	52:18:0020148	52:18:0030412	52:18:0090002
118	52:17:0080303	52:18:0010247	52:18:0010507	52:18:0020149	52:18:0030413	52:18:0090003
119	52:17:0080401	52:18:0010248	52:18:0010508	52:18:0020150	52:18:0030414	52:18:0090004
120	52:17:0080402	52:18:0010249	52:18:0010509	52:18:0020151	52:18:0030415	52:18:0090005
121	52:17:0080403	52:18:0010250	52:18:0010510	52:18:0020152	52:18:0030417	52:18:0090006
122	52:17:0080404	52:18:0010251	52:18:0010511	52:18:0020153	52:18:0030500	52:18:0090007
123	52:17:0080405	52:18:0010252	52:18:0010512	52:18:0020154	52:18:0030501	52:18:0090008
124	52:17:0080406	52:18:0010253	52:18:0010513	52:18:0020155	52:18:0030502	52:18:0090009
125	52:17:0080407	52:18:0010254	52:18:0010514	52:18:0020156	52:18:0030504	52:18:0090010
126	52:17:0080408	52:18:0010255	52:18:0010515	52:18:0020157	52:18:0040001	52:18:0090011
127	52:17:0080409	52:18:0010256	52:18:0010516	52:18:0020158	52:18:0040002	52:18:0090012
128	52:17:0080410	52:18:0010257	52:18:0010517	52:18:0020159	52:18:0040003	52:18:0090013
129	52:17:0080411	52:18:0010258	52:18:0010518	52:18:0020160	52:18:0040004	52:18:0090014
130	52:17:0080412	52:18:0010259	52:18:0010519	52:18:0020161	52:18:0040005	52:18:0090015
131	52:17:0080413	52:18:0010261	52:18:0010520	52:18:0020162	52:18:0040006	52:18:0090016
132	52:17:0080414	52:18:0010262	52:18:0010521	52:18:0020163	52:18:0040007	52:18:0090017
133	52:18:0010001	52:18:0010264	52:18:0010523	52:18:0020164	52:18:0040008	52:18:0090018
134	52:18:0010002	52:18:0010266	52:18:0010524	52:18:0020165	52:18:0040009	52:19:0101001
135	52:18:0010003	52:18:0010267	52:18:0010525	52:18:0020166	52:18:0040010	52:19:0101019
136	52:18:0010004	52:18:0010268	52:18:0010526	52:18:0020167	52:18:0040011	52:19:0101020
137	52:18:0010005	52:18:0010269	52:18:0010527	52:18:0020168	52:18:0040012	52:19:0101021
138	52:18:0010006	52:18:0010270	52:18:0010528	52:18:0020169	52:18:0040015	52:19:0101022
139	52:18:0010007	52:18:0010271	52:18:0010529	52:18:0020170	52:18:0040016	52:19:0101025
140	52:18:0010009	52:18:0010273	52:18:0010530	52:18:0020171	52:18:0040017	52:19:0101026
141	52:18:0010010	52:18:0010274	52:18:0010531	52:18:0020172	52:18:0040018	52:19:0101027
142	52:18:0010011	52:18:0010275	52:18:0010533	52:18:0020173	52:18:0040019	52:19:0101028
143	52:18:0010012	52:18:0010276	52:18:0010535	52:18:0020174	52:18:0040020	52:19:0101029
144	52:18:0010013	52:18:0010279	52:18:0010536	52:18:0020175	52:18:0040021	52:19:0101030
145	52:17:0070316	52:18:0010280	52:18:0010537	52:18:0020176	52:18:0040022	52:19:0102003
146	52:17:0070317	52:18:0010281	52:18:0010538	52:18:0020177	52:18:0040023	52:19:0102015
147	52:17:0070318	52:18:0010282	52:18:0010539	52:18:0020178	52:18:0040024	52:19:0102016
148	52:17:0070319	52:18:0010283	52:18:0010543	52:18:0020179	52:18:0040025	52:19:0102017
149	52:17:0070320	52:18:0010284	52:18:0010544	52:18:0020180	52:18:0040026	52:19:0102018
150	52:17:0080101	52:18:0010285	52:18:0010545	52:18:0020182	52:18:0040027	52:19:0102033
151	52:17:0080102	52:18:0010286	52:18:0010546	52:18:0020183	52:18:0040028	52:19:0102034
152	52:17:0080103	52:18:0010287	52:18:0010547	52:18:0020184	52:18:0040029	52:19:0102039
153	52:17:0080104	52:18:0010288	52:18:0010548	52:18:0020185	52:18:0040030	52:19:0102040
154	52:17:0080105	52:18:0010290	52:18:0010549	52:18:0020186	52:18:0040031	52:19:0102041
155	52:17:0080106	52:18:0010291	52:18:0010550	52:18:0020187	52:18:0040032	52:19:0102042

156	52:17:0080107	52:18:0010293	52:18:0010551	52:18:0020188	52:18:0040033	52:19:0102043
157	52:17:0080201	52:18:0010294	52:18:0010552	52:18:0020189	52:18:0040034	52:20:0600024
158	52:17:0080202	52:18:0010295	52:18:0010553	52:18:0020190	52:18:0040035	52:20:0600025
159	52:17:0080203	52:18:0010297	52:18:0010554	52:18:0020191	52:18:0040036	52:20:0600026
160	52:17:0080204	52:18:0010298	52:18:0010555	52:18:0020192	52:18:0040037	52:20:0600071
161	52:17:0080205	52:18:0010299	52:18:0010556	52:18:0020193	52:18:0040038	52:20:0600082
162	52:17:0080206	52:18:0010300	52:18:0010557	52:18:0020194	52:18:0040039	52:20:1100003
163	52:17:0080207	52:18:0010301	52:18:0010558	52:18:0020195	52:18:0040040	52:20:1100004
164	52:17:0080208	52:18:0010302	52:18:0010559	52:18:0030001	52:18:0040045	52:20:1100028
165	52:17:0080301	52:18:0010303	52:18:0010560	52:18:0030036	52:18:0040046	52:20:1100029
166	52:17:0080303	52:18:0010304	52:18:0010561	52:18:0030039	52:18:0040047	52:20:1100063
167	52:17:0080401	52:18:0010305	52:18:0010562	52:18:0030056	52:18:0040048	52:20:1100064
168	52:17:0080402	52:18:0010306	52:18:0010563	52:18:0030076	52:18:0040049	52:20:1100065
169	52:17:0080403	52:18:0010307	52:18:0010564	52:18:0030098	52:18:0040050	52:20:1100075
170	52:17:0080404	52:18:0010308	52:18:0010565	52:18:0030099	52:18:0040051	52:21:0000001
171	52:17:0080405	52:18:0010309	52:18:0010567	52:18:0030187	52:18:0040052	52:21:0000002
172	52:17:0080406	52:18:0010310	52:18:0010569	52:18:0030188	52:18:0040053	52:21:0000003
173	52:17:0080407	52:18:0010311	52:18:0010570	52:18:0030203	52:18:0040054	52:21:0000004
174	52:17:0080408	52:18:0010312	52:18:0010573	52:18:0030204	52:18:0040055	52:21:0000006
175	52:17:0080409	52:18:0010313	52:18:0010577	52:18:0030207	52:18:0040056	52:21:0000007
176	52:17:0080410	52:18:0010314	52:18:0010578	52:18:0030208	52:18:0040057	52:21:0000012
177	52:17:0080411	52:18:0010315	52:18:0010579	52:18:0030210	52:18:0040058	52:21:0000013
178	52:17:0080412	52:18:0010316	52:18:0010580	52:18:0030214	52:18:0040059	52:21:0000014
179	52:17:0080413	52:18:0010317	52:18:0010581	52:18:0030222	52:18:0040060	52:21:0000015
180	52:17:0080414	52:18:0010318	52:18:0010582	52:18:0030223	52:18:0040061	52:21:0000016
181	52:18:0010001	52:18:0010320	52:18:0010583	52:18:0030225	52:18:0040062	52:21:0000017
182	52:18:0010002	52:18:0010321	52:18:0010584	52:18:0030226	52:18:0040063	52:21:0000021
183	52:18:0010003	52:18:0010322	52:18:0010585	52:18:0030227	52:18:0040064	52:21:0000022
184	52:18:0010004	52:18:0010323	52:18:0010587	52:18:0030228	52:18:0040065	52:21:0000026
185	52:18:0010005	52:18:0010324	52:18:0010588	52:18:0030229	52:18:0040066	52:21:0000027
186	52:18:0010006	52:18:0010325	52:18:0010601	52:18:0030230	52:18:0040067	52:21:0000031
187	52:18:0010007	52:18:0010326	52:18:0010602	52:18:0030232	52:18:0040068	52:21:0000032
188	52:18:0010009	52:18:0010327	52:18:0010603	52:18:0030233	52:18:0040072	52:21:0000035
189	52:18:0010010	52:18:0010328	52:18:0010604	52:18:0030234	52:18:0040073	52:21:0000036
190	52:18:0010011	52:18:0010329	52:18:0010605	52:18:0030235	52:18:0040074	52:21:0000039
191	52:18:0010012	52:18:0010330	52:18:0010606	52:18:0030236	52:18:0040075	52:21:0000043
192	52:18:0010013	52:18:0010331	52:18:0010607	52:18:0030237	52:18:0040076	52:21:0000044
193	52:18:0010065	52:18:0010333	52:18:0010608	52:18:0030238	52:18:0040077	52:21:0000046
194	52:18:0010066	52:18:0010334	52:18:0010609	52:18:0030239	52:18:0040078	52:21:0000057
195	52:18:0010067	52:18:0010335	52:18:0010610	52:18:0030240	52:18:0040079	52:21:0000058
196	52:18:0010068	52:18:0010336	52:18:0010611	52:18:0030241	52:18:0040080	52:21:0000059
197	52:18:0010069	52:18:0010337	52:18:0010612	52:18:0030242	52:18:0040081	52:21:0000145

198	52:18:0010070	52:18:0010338	52:18:0010613	52:18:0030243	52:18:0040082	52:21:0000146
199	52:18:0010073	52:18:0010339	52:18:0010614	52:18:0030244	52:18:0040083	52:21:0000151
200	52:18:0010074	52:18:0010340	52:18:0010615	52:18:0030245	52:18:0040119	52:21:0000152
201	52:18:0010075	52:18:0010341	52:18:0010616	52:18:0030246	52:18:0040120	52:21:0000153
202	52:18:0010076	52:18:0010342	52:18:0010617	52:18:0030247	52:18:0040121	52:21:0000154
203	52:18:0010077	52:18:0010343	52:18:0010618	52:18:0030248	52:18:0040122	52:21:0000155
204	52:18:0010079	52:18:0010344	52:18:0010620	52:18:0030249	52:18:0040123	52:21:0000157
205	52:18:0010083	52:18:0010345	52:18:0010621	52:18:0030250	52:18:0040124	52:21:0000162
206	52:18:0010084	52:18:0010346	52:18:0010622	52:18:0030251	52:18:0040125	52:21:0000163
207	52:18:0010085	52:18:0010347	52:18:0010623	52:18:0030252	52:18:0040126	52:21:0000164
208	52:18:0010086	52:18:0010348	52:18:0010624	52:18:0030253	52:18:0040127	52:21:0000177
209	52:18:0010087	52:18:0010349	52:18:0010625	52:18:0030254	52:18:0040128	52:21:0000209
210	52:18:0010088	52:18:0010350	52:18:0010626	52:18:0030255	52:18:0040129	52:21:0000210
211	52:18:0010089	52:18:0010351	52:18:0010627	52:18:0030256	52:18:0040130	52:21:0000214
212	52:18:0010090	52:18:0010352	52:18:0010628	52:18:0030257	52:18:0040131	52:21:0000215
213	52:18:0010091	52:18:0010353	52:18:0010629	52:18:0030258	52:18:0040132	52:21:0000219
214	52:18:0010094	52:18:0010354	52:18:0010630	52:18:0030259	52:18:0040133	52:21:0000226
215	52:18:0010095	52:18:0010364	52:18:0010631	52:18:0030260	52:18:0040134	52:21:0000227
216	52:18:0010098	52:18:0010365	52:18:0010632	52:18:0030261	52:18:0040135	52:21:0000250
217	52:18:0010101	52:18:0010370	52:18:0010633	52:18:0030262	52:18:0040136	52:21:0000264
218	52:18:0010105	52:18:0010371	52:18:0010634	52:18:0030264	52:18:0040137	52:21:0000265
219	52:18:0010106	52:18:0010372	52:18:0010635	52:18:0030265	52:18:0040138	52:21:0000268
220	52:18:0010107	52:18:0010373	52:18:0010636	52:18:0030266	52:18:0040139	52:21:0000270
221	52:18:0010108	52:18:0010374	52:18:0010637	52:18:0030267	52:18:0040140	52:21:0000272
222	52:18:0010109	52:18:0010375	52:18:0020001	52:18:0030268	52:18:0040141	52:21:0000280
223	52:18:0010111	52:18:0010376	52:18:0020002	52:18:0030269	52:18:0040142	52:21:0000287
224	52:18:0010112	52:18:0010377	52:18:0020003	52:18:0030271	52:18:0040143	52:21:0000293
225	52:18:0010113	52:18:0010378	52:18:0020005	52:18:0030272	52:18:0040144	52:21:0000303

8.7. Муниципальные образования Нижегородской области, в границах территорий которых полностью или частично расположена четвертая подзона приаэродромной территории аэродрома Нижний Новгород (Сормово), приведены в таблице 8.5.

Таблица 8.5

№ п/п	Муниципальные образования
1	Балахнинский муниципальный округ
2	Городецкий муниципальный округ

3	Городской округ Бор
4	Городской округ Дзержинск
5	Городской округ Нижний Новгород

8.8. Графические изображение зон ограничения размещения объектов, создающих помехи в работе наземных средств и систем обслуживания воздушного движения, навигации, посадки и связи четвертой подзоны приаэродромной территории аэродрома Нижний Новгород (Сормово) приведены на схемах 4.1. – 4.3.

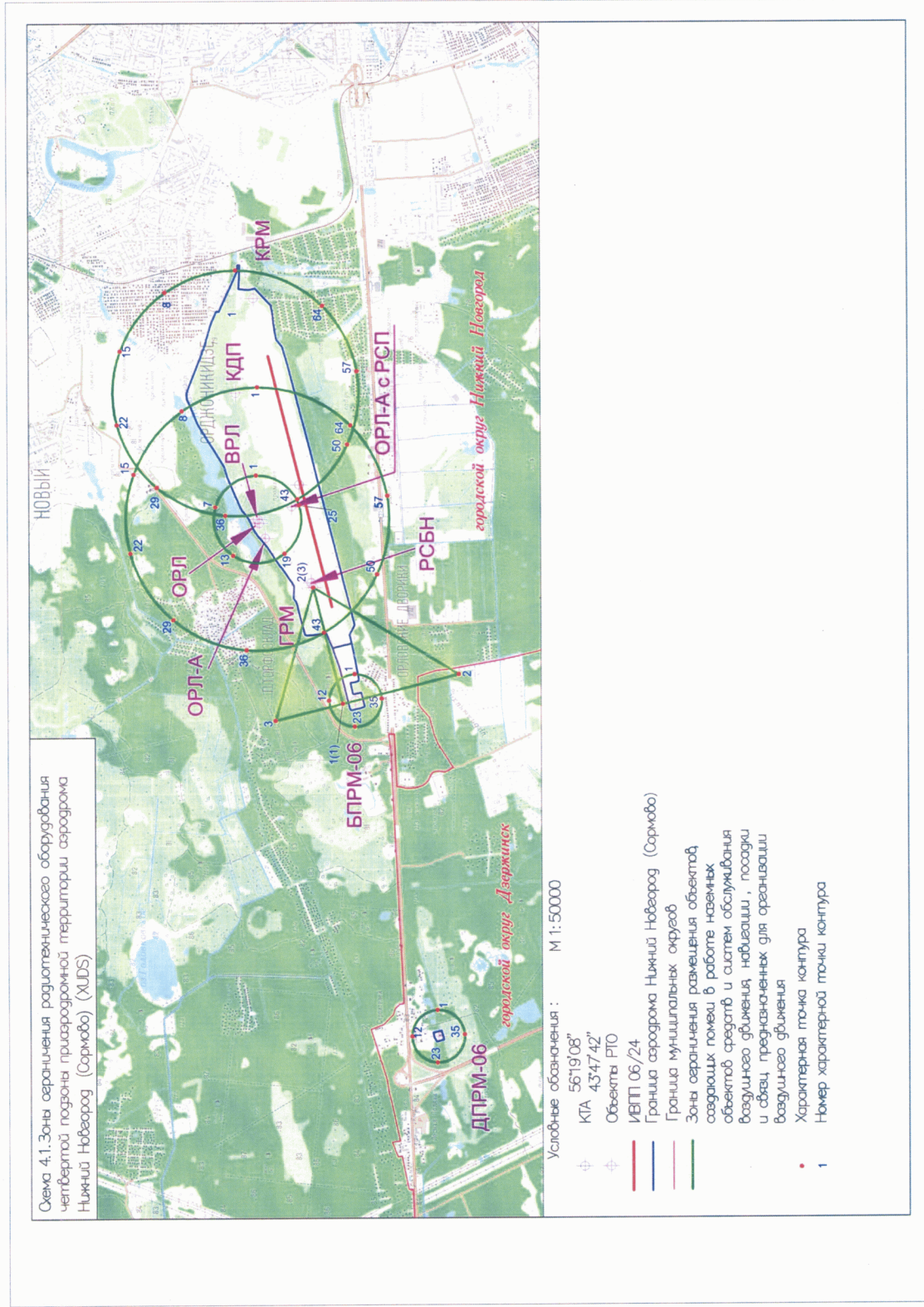

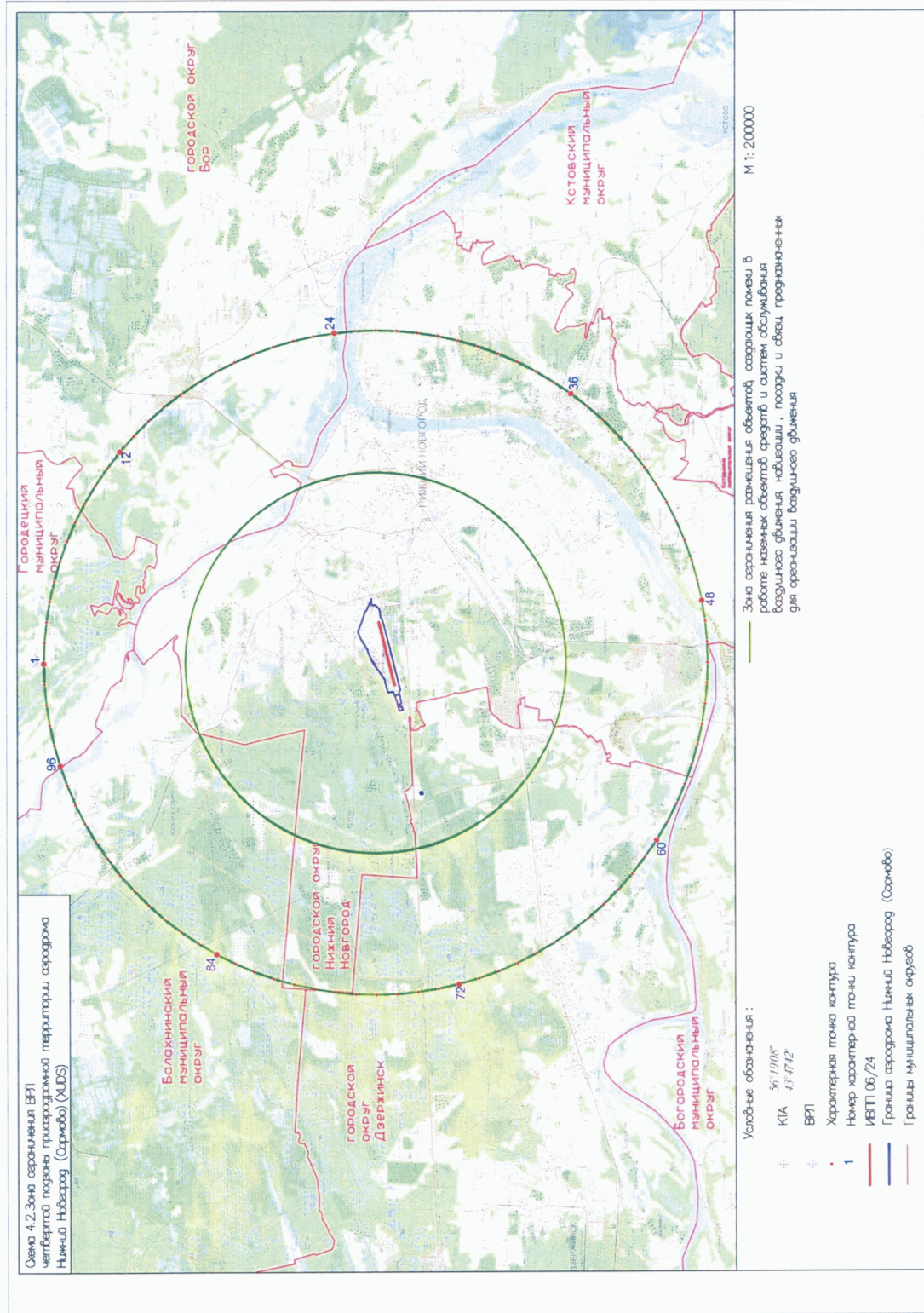

9. Описание границ пятой подзоны приаэродромной территории аэродрома Нижний Новгород (Сормово):

9.1. Пятая подзона приаэродромной территории аэродрома Нижний Новгород (Сормово) выделена по границам, установленным исходя из требований безопасности полетов и промышленной безопасности опасных производственных объектов с учетом максимального радиуса зон поражения в случаях происшествий техногенного характера на опасных производственных объектах.

9.2. Перечень координат характерных точек границ пятой подзоны приаэродромной территории аэродрома Нижний Новгород (Сормово) приведен в таблице 9.1.

Таблица 9.1

Обозначение характерных точек границ	Координаты МСК-52	
	X	Y
1	522412,48	2193220,02
2	524951,73	2197860,08
3	524809,86	2198014,23
4	524673,44	2198173,24
5	524542,67	2198336,91
6	524417,68	2198505,05
7	524298,64	2198677,44
8	524185,68	2198853,89
9	524078,95	2199034,17
10	523978,58	2199218,06
11	523884,69	2199405,35
12	523797,39	2199595,80
13	523716,80	2199789,18
14	523642,99	2199985,25
15	523576,08	2200183,78
16	523516,14	2200384,53
17	523463,24	2200587,24
18	523417,44	2200791,68
19	523378,81	2200997,59
20	523347,39	2201204,72
21	523323,22	2201412,83
22	523306,32	2201621,65
23	523296,72	2201830,93
24	523294,43	2202040,42

25	523299,46	2202249,86
26	523311,79	2202459,00
27	523331,41	2202667,59
28	523358,30	2202875,36
29	523392,42	2203082,06
30	523433,74	2203287,45
31	523484,74	2203500,53
32	524221,33	2206355,76
33	524274,33	2206548,51
34	524336,89	2206748,46
35	524406,39	2206946,09
36	524482,75	2207141,19
37	524565,86	2207333,50
38	524655,64	2207522,79
39	524751,97	2207708,83
40	524854,73	2207891,40
41	524963,81	2208070,27
42	525079,05	2208245,23
43	525200,34	2208416,06
44	525327,51	2208582,55
45	525460,42	2208744,50
46	525598,89	2208901,71
47	525742,77	2209053,99
48	525891,87	2209201,17
49	526046,03	2209343,04
50	526205,03	2209479,45
51	526368,71	2209610,23
52	526536,84	2209735,22
53	526709,24	2209854,26
54	526885,68	2209967,22
55	527065,96	2210073,94
56	527249,86	2210174,31
57	527437,14	2210268,21
58	527627,59	2210355,50
59	527820,97	2210436,10
60	528017,05	2210509,90
61	528215,58	2210576,82
62	528416,32	2210636,76
63	528619,03	2210689,66
64	528823,47	2210735,45
65	529029,38	2210774,09
66	529236,52	2210805,51

67	529444,62	2210829,68
68	529653,44	2210846,58
69	529862,72	2210856,18
70	530072,21	2210858,46
71	530281,66	2210853,44
72	530490,80	2210841,11
73	530699,38	2210821,49
74	530907,15	2210794,60
75	531113,86	2210760,48
76	531319,24	2210719,16
77	531523,07	2210670,70
78	531725,07	2210615,16
79	534167,34	2215053,90
80	534430,91	2214950,74
81	534831,40	2214777,65
82	535225,60	2214590,69
83	535613,03	2214390,08
84	535993,23	2214176,08
85	536365,73	2213948,93
86	536730,07	2213708,92
87	537085,82	2213456,35
88	537432,53	2213191,51
89	537769,79	2212914,74
90	538097,19	2212626,36
91	538414,32	2212326,73
92	538720,80	2212016,22
93	539016,26	2211695,20
94	539300,34	2211364,06
95	539572,68	2211023,21
96	539832,97	2210673,07
97	540080,87	2210314,05
98	540316,10	2209946,61
99	540538,35	2209571,17
100	540747,37	2209188,21
101	540942,90	2208798,19
102	541124,70	2208401,58
103	541292,54	2207998,86
104	541446,23	2207590,54
105	541585,58	2207177,10
106	541710,41	2206759,05
107	541820,57	2206336,89
108	541915,94	2205911,15

109	541996,39	2205482,34
110	542061,82	2205050,99
111	542112,16	2204617,61
112	542147,35	2204182,74
113	542167,33	2203746,91
114	542172,10	2203310,65
115	542161,63	2202874,48
116	542135,95	2202438,95
117	542095,09	2202004,57
118	542039,09	2201571,89
119	541968,03	2201141,43
120	541881,98	2200713,71
121	541781,06	2200289,25
122	541665,39	2199868,57
123	541535,11	2199452,19
124	541390,37	2199040,60
125	541231,36	2198634,32
126	541058,27	2198233,83
127	540871,31	2197839,63
128	540670,70	2197452,20
129	540456,70	2197072,00
130	540229,55	2196699,50
131	539989,54	2196335,16
132	539736,97	2195979,41
133	539472,13	2195632,70
134	539195,36	2195295,44
135	538906,98	2194968,04
136	538607,35	2194650,91
137	538296,84	2194344,43
138	537975,82	2194048,97
139	537644,68	2193764,89
140	537303,83	2193492,55
141	536953,69	2193232,26
142	536594,67	2192984,36
143	536227,23	2192749,13
144	535851,79	2192526,87
145	535468,83	2192317,85
146	535078,81	2192122,33
147	534682,20	2191940,53
148	534279,48	2191772,68
149	533871,16	2191619,00
150	533457,72	2191479,65

151	533039,67	2191354,82
152	532617,51	2191244,66
153	532191,77	2191149,29
154	531762,96	2191068,84
155	531331,61	2191003,41
156	530898,23	2190953,07
157	530463,36	2190917,88
158	530027,53	2190897,90
159	529591,27	2190893,13
160	529155,10	2190903,60
161	528719,57	2190929,28
162	528295,86	2190969,14
163	526306,41	2171718,77
164	517297,55	2174040,89
165	524848,47	2191862,59
166	524514,45	2192006,96
167	524120,25	2192193,92
168	523732,82	2192394,53
169	523352,62	2192608,53
170	522980,12	2192835,68
171	522615,78	2193075,69
1	522412,48	2193220,02

9.3. Перечень кадастровых кварталов, в границах территорий которых полностью или частично расположена пятая подзона приаэродромной территории аэродрома Нижний Новгород (Сормово), приведен в таблице 9.2.

Таблица 9.2

№ строки	Номера кадастровых кварталов					
	1	2	3	4	5	6
1	52:15:0150301	52:18:0010175	52:18:0010409	52:18:0020013	52:18:0030261	52:18:0040131
2	52:15:0150401	52:18:0010176	52:18:0010410	52:18:0020014	52:18:0030262	52:18:0040132
3	52:15:0150501	52:18:0010177	52:18:0010411	52:18:0020015	52:18:0030264	52:18:0040133
4	52:15:0150601	52:18:0010178	52:18:0010412	52:18:0020016	52:18:0030265	52:18:0040134
5	52:17:0060403	52:18:0010179	52:18:0010413	52:18:0020017	52:18:0030266	52:18:0040135
6	52:17:0060405	52:18:0010180	52:18:0010414	52:18:0020018	52:18:0030267	52:18:0040136
7	52:17:0060501	52:18:0010181	52:18:0010415	52:18:0020019	52:18:0030268	52:18:0040137
8	52:17:0060503	52:18:0010182	52:18:0010416	52:18:0020020	52:18:0030269	52:18:0040138
9	52:17:0060504	52:18:0010183	52:18:0010417	52:18:0020021	52:18:0030271	52:18:0040139
10	52:17:0060505	52:18:0010184	52:18:0010418	52:18:0020022	52:18:0030272	52:18:0040140
11	52:17:0070101	52:18:0010185	52:18:0010419	52:18:0020023	52:18:0030273	52:18:0040141
12	52:17:0070103	52:18:0010186	52:18:0010420	52:18:0020024	52:18:0030274	52:18:0040142

13	52:17:0070106	52:18:0010187	52:18:0010421	52:18:0020025	52:18:0030275	52:18:0040143
14	52:17:0070201	52:18:0010188	52:18:0010422	52:18:0020026	52:18:0030276	52:18:0040144
15	52:17:0070202	52:18:0010189	52:18:0010423	52:18:0020028	52:18:0030277	52:18:0040145
16	52:17:0070203	52:18:0010190	52:18:0010424	52:18:0020029	52:18:0030278	52:18:0040146
17	52:17:0070204	52:18:0010191	52:18:0010425	52:18:0020030	52:18:0030279	52:18:0040147
18	52:17:0070205	52:18:0010192	52:18:0010426	52:18:0020031	52:18:0030280	52:18:0040148
19	52:17:0070206	52:18:0010193	52:18:0010427	52:18:0020032	52:18:0030281	52:18:0040149
20	52:17:0070207	52:18:0010194	52:18:0010428	52:18:0020033	52:18:0030282	52:18:0040150
21	52:17:0070208	52:18:0010195	52:18:0010429	52:18:0020034	52:18:0030283	52:18:0040152
22	52:17:0070209	52:18:0010196	52:18:0010430	52:18:0020035	52:18:0030284	52:18:0040153
23	52:17:0070210	52:18:0010197	52:18:0010431	52:18:0020036	52:18:0030285	52:18:0040154
24	52:17:0070302	52:18:0010198	52:18:0010432	52:18:0020037	52:18:0030286	52:18:0040155
25	52:17:0070303	52:18:0010199	52:18:0010433	52:18:0020038	52:18:0030287	52:18:0040156
26	52:17:0070304	52:18:0010200	52:18:0010434	52:18:0020039	52:18:0030288	52:18:0040157
27	52:17:0070305	52:18:0010201	52:18:0010435	52:18:0020040	52:18:0030289	52:18:0040158
28	52:17:0070306	52:18:0010202	52:18:0010436	52:18:0020043	52:18:0030290	52:18:0040706
29	52:17:0070307	52:18:0010203	52:18:0010437	52:18:0020046	52:18:0030291	52:18:0040707
30	52:17:0070308	52:18:0010204	52:18:0010438	52:18:0020047	52:18:0030292	52:18:0040709
31	52:17:0070309	52:18:0010205	52:18:0010439	52:18:0020065	52:18:0030293	52:18:0040710
32	52:17:0070310	52:18:0010206	52:18:0010441	52:18:0020066	52:18:0030294	52:18:0040711
33	52:17:0070311	52:18:0010207	52:18:0010442	52:18:0020067	52:18:0030296	52:18:0040712
34	52:17:0070312	52:18:0010208	52:18:0010443	52:18:0020068	52:18:0030297	52:18:0040713
35	52:17:0070313	52:18:0010209	52:18:0010444	52:18:0020070	52:18:0030298	52:18:0040714
36	52:17:0070314	52:18:0010210	52:18:0010445	52:18:0020071	52:18:0030299	52:18:0040715
37	52:17:0070315	52:18:0010211	52:18:0010446	52:18:0020072	52:18:0030300	52:18:0040716
38	52:17:0070316	52:18:0010212	52:18:0010447	52:18:0020073	52:18:0030301	52:18:0050043
39	52:17:0070317	52:18:0010213	52:18:0010448	52:18:0020074	52:18:0030302	52:18:0050044
40	52:17:0070318	52:18:0010214	52:18:0010449	52:18:0020075	52:18:0030303	52:18:0050046
41	52:17:0070319	52:18:0010215	52:18:0010450	52:18:0020076	52:18:0030304	52:18:0050047
42	52:17:0070320	52:18:0010216	52:18:0010451	52:18:0020077	52:18:0030305	52:18:0050048
43	52:17:0080201	52:18:0010217	52:18:0010452	52:18:0020078	52:18:0030306	52:18:0050049
44	52:17:0080202	52:18:0010218	52:18:0010453	52:18:0020079	52:18:0030307	52:18:0050050
45	52:17:0080203	52:18:0010219	52:18:0010454	52:18:0020080	52:18:0030308	52:18:0050051
46	52:17:0080204	52:18:0010220	52:18:0010455	52:18:0020081	52:18:0030309	52:18:0050052
47	52:17:0080205	52:18:0010221	52:18:0010456	52:18:0020082	52:18:0030310	52:18:0050053
48	52:17:0080206	52:18:0010222	52:18:0010457	52:18:0020083	52:18:0030311	52:18:0050054
49	52:17:0080207	52:18:0010223	52:18:0010458	52:18:0020084	52:18:0030312	52:18:0050055
50	52:17:0080208	52:18:0010224	52:18:0010459	52:18:0020085	52:18:0030313	52:18:0050070
51	52:17:0080301	52:18:0010225	52:18:0010460	52:18:0020086	52:18:0030314	52:18:0050071
52	52:17:0080303	52:18:0010226	52:18:0010461	52:18:0020087	52:18:0030315	52:18:0050072
53	52:17:0080401	52:18:0010227	52:18:0010462	52:18:0020088	52:18:0030316	52:18:0050073

54	52:17:0080402	52:18:0010228	52:18:0010463	52:18:0020089	52:18:0030317	52:18:0050074
55	52:17:0080403	52:18:0010229	52:18:0010464	52:18:0020090	52:18:0030318	52:18:0050075
56	52:17:0080404	52:18:0010230	52:18:0010465	52:18:0020091	52:18:0030319	52:18:0050076
57	52:17:0080405	52:18:0010231	52:18:0010466	52:18:0020093	52:18:0030320	52:18:0050077
58	52:17:0080406	52:18:0010233	52:18:0010467	52:18:0020094	52:18:0030321	52:18:0050078
59	52:17:0080407	52:18:0010234	52:18:0010468	52:18:0020095	52:18:0030322	52:18:0050079
60	52:17:0080408	52:18:0010235	52:18:0010469	52:18:0020097	52:18:0030323	52:18:0050080
61	52:17:0080409	52:18:0010236	52:18:0010470	52:18:0020098	52:18:0030324	52:18:0050081
62	52:17:0080410	52:18:0010237	52:18:0010472	52:18:0020099	52:18:0030325	52:18:0050082
63	52:17:0080411	52:18:0010238	52:18:0010473	52:18:0020100	52:18:0030326	52:18:0050083
64	52:17:0080412	52:18:0010239	52:18:0010474	52:18:0020101	52:18:0030327	52:18:0050085
65	52:17:0080413	52:18:0010240	52:18:0010475	52:18:0020102	52:18:0030328	52:18:0050086
66	52:17:0080414	52:18:0010241	52:18:0010476	52:18:0020103	52:18:0030329	52:18:0050099
67	52:18:0010001	52:18:0010242	52:18:0010479	52:18:0020104	52:18:0030330	52:18:0050100
68	52:18:0010002	52:18:0010243	52:18:0010480	52:18:0020105	52:18:0030331	52:18:0050101
69	52:18:0010003	52:18:0010244	52:18:0010481	52:18:0020106	52:18:0030332	52:18:0050102
70	52:18:0010004	52:18:0010245	52:18:0010484	52:18:0020107	52:18:0030333	52:18:0050103
71	52:18:0010005	52:18:0010246	52:18:0010485	52:18:0020108	52:18:0030334	52:18:0050119
72	52:18:0010006	52:18:0010247	52:18:0010486	52:18:0020109	52:18:0030335	52:18:0050120
73	52:18:0010007	52:18:0010248	52:18:0010488	52:18:0020110	52:18:0030336	52:18:0050134
74	52:18:0010009	52:18:0010249	52:18:0010489	52:18:0020111	52:18:0030337	52:18:0050135
75	52:18:0010010	52:18:0010250	52:18:0010490	52:18:0020112	52:18:0030338	52:18:0050136
76	52:18:0010011	52:18:0010251	52:18:0010491	52:18:0020113	52:18:0030339	52:18:0050137
77	52:18:0010012	52:18:0010252	52:18:0010492	52:18:0020114	52:18:0030340	52:18:0050138
78	52:18:0010013	52:18:0010253	52:18:0010493	52:18:0020115	52:18:0030341	52:18:0050143
79	52:18:0010014	52:18:0010254	52:18:0010494	52:18:0020116	52:18:0030342	52:18:0050144
80	52:18:0010015	52:18:0010255	52:18:0010495	52:18:0020117	52:18:0030343	52:18:0050145
81	52:18:0010017	52:18:0010256	52:18:0010496	52:18:0020118	52:18:0030344	52:18:0090001
82	52:18:0010018	52:18:0010257	52:18:0010497	52:18:0020119	52:18:0030345	52:18:0090002
83	52:18:0010019	52:18:0010258	52:18:0010498	52:18:0020120	52:18:0030346	52:18:0090003
84	52:18:0010021	52:18:0010259	52:18:0010499	52:18:0020121	52:18:0030347	52:18:0090004
85	52:18:0010022	52:18:0010261	52:18:0010500	52:18:0020122	52:18:0030348	52:18:0090005
86	52:18:0010023	52:18:0010262	52:18:0010501	52:18:0020123	52:18:0030349	52:18:0090006
87	52:18:0010024	52:18:0010264	52:18:0010502	52:18:0020124	52:18:0030350	52:18:0090007
88	52:18:0010025	52:18:0010266	52:18:0010503	52:18:0020125	52:18:0030351	52:18:0090008
89	52:18:0010026	52:18:0010267	52:18:0010504	52:18:0020126	52:18:0030352	52:18:0090009
90	52:18:0010027	52:18:0010268	52:18:0010505	52:18:0020127	52:18:0030353	52:18:0090010
91	52:18:0010028	52:18:0010269	52:18:0010506	52:18:0020128	52:18:0030354	52:18:0090011
92	52:18:0010029	52:18:0010270	52:18:0010507	52:18:0020129	52:18:0030355	52:18:0090012
93	52:18:0010030	52:18:0010271	52:18:0010508	52:18:0020130	52:18:0030356	52:18:0090013
94	52:18:0010031	52:18:0010273	52:18:0010509	52:18:0020131	52:18:0030357	52:18:0090014

95	52:18:0010032	52:18:0010274	52:18:0010510	52:18:0020132	52:18:0030358	52:18:0090015
96	52:18:0010033	52:18:0010275	52:18:0010511	52:18:0020133	52:18:0030359	52:18:0090016
97	52:18:0010034	52:18:0010276	52:18:0010512	52:18:0020134	52:18:0030360	52:18:0090017
98	52:18:0010035	52:18:0010279	52:18:0010513	52:18:0020135	52:18:0030361	52:18:0090018
99	52:18:0010036	52:18:0010280	52:18:0010514	52:18:0020136	52:18:0030365	52:20:1100028
100	52:18:0010037	52:18:0010281	52:18:0010515	52:18:0020137	52:18:0030366	52:20:1100029
101	52:18:0010038	52:18:0010282	52:18:0010516	52:18:0020138	52:18:0030367	52:20:1100063
102	52:18:0010039	52:18:0010283	52:18:0010517	52:18:0020139	52:18:0030368	52:20:1100064
103	52:18:0010040	52:18:0010284	52:18:0010518	52:18:0020140	52:18:0030369	52:20:1100075
104	52:18:0010041	52:18:0010285	52:18:0010519	52:18:0020141	52:18:0030370	52:21:0000001
105	52:18:0010042	52:18:0010286	52:18:0010520	52:18:0020142	52:18:0030371	52:21:0000002
106	52:18:0010043	52:18:0010287	52:18:0010521	52:18:0020143	52:18:0030375	52:21:0000003
107	52:18:0010044	52:18:0010288	52:18:0010523	52:18:0020144	52:18:0030376	52:21:0000004
108	52:18:0010045	52:18:0010290	52:18:0010524	52:18:0020145	52:18:0030377	52:21:0000012
109	52:18:0010046	52:18:0010291	52:18:0010525	52:18:0020146	52:18:0030378	52:21:0000013
110	52:18:0010047	52:18:0010293	52:18:0010526	52:18:0020147	52:18:0030379	52:21:0000015
111	52:18:0010048	52:18:0010294	52:18:0010527	52:18:0020148	52:18:0030380	52:21:0000016
112	52:18:0010049	52:18:0010295	52:18:0010528	52:18:0020149	52:18:0030381	52:21:0000023
113	52:18:0010050	52:18:0010297	52:18:0010529	52:18:0020150	52:18:0030382	52:21:0000026
114	52:18:0010052	52:18:0010298	52:18:0010530	52:18:0020151	52:18:0030384	52:21:0000027
115	52:18:0010053	52:18:0010299	52:18:0010531	52:18:0020152	52:18:0030385	52:21:0000034
116	52:18:0010054	52:18:0010300	52:18:0010533	52:18:0020153	52:18:0030386	52:21:0000035
117	52:18:0010055	52:18:0010301	52:18:0010535	52:18:0020154	52:18:0030387	52:21:0000036
118	52:18:0010056	52:18:0010302	52:18:0010536	52:18:0020155	52:18:0030388	52:21:0000038
119	52:18:0010057	52:18:0010303	52:18:0010537	52:18:0020156	52:18:0030401	52:21:0000039
120	52:18:0010058	52:18:0010304	52:18:0010538	52:18:0020157	52:18:0030402	52:21:0000040
121	52:18:0010059	52:18:0010305	52:18:0010539	52:18:0020158	52:18:0030409	52:21:0000041
122	52:18:0010060	52:18:0010306	52:18:0010543	52:18:0020159	52:18:0030410	52:21:0000042
123	52:18:0010061	52:18:0010307	52:18:0010544	52:18:0020160	52:18:0030411	52:21:0000043
124	52:18:0010062	52:18:0010308	52:18:0010545	52:18:0020161	52:18:0030412	52:21:0000050
125	52:18:0010063	52:18:0010309	52:18:0010546	52:18:0020162	52:18:0030413	52:21:0000051
126	52:18:0010064	52:18:0010310	52:18:0010547	52:18:0020163	52:18:0030414	52:21:0000052
127	52:18:0010065	52:18:0010311	52:18:0010548	52:18:0020164	52:18:0030415	52:21:0000053
128	52:18:0010066	52:18:0010312	52:18:0010549	52:18:0020165	52:18:0030417	52:21:0000054
129	52:18:0010067	52:18:0010313	52:18:0010550	52:18:0020166	52:18:0040001	52:21:0000055
130	52:18:0010068	52:18:0010314	52:18:0010551	52:18:0020167	52:18:0040002	52:21:0000056
131	52:18:0010069	52:18:0010315	52:18:0010552	52:18:0020168	52:18:0040003	52:21:0000057
132	52:18:0010070	52:18:0010316	52:18:0010553	52:18:0020169	52:18:0040004	52:21:0000058
133	52:18:0010073	52:18:0010317	52:18:0010554	52:18:0020170	52:18:0040005	52:21:0000060
134	52:18:0010074	52:18:0010318	52:18:0010555	52:18:0020171	52:18:0040006	52:21:0000061
135	52:18:0010075	52:18:0010320	52:18:0010556	52:18:0020172	52:18:0040007	52:21:0000062

177	52:18:0010146	52:18:0010376	52:18:0010618	52:18:0030232	52:18:0040055	52:21:0000107
178	52:18:0010147	52:18:0010377	52:18:0010620	52:18:0030233	52:18:0040056	52:21:0000108
179	52:18:0010148	52:18:0010378	52:18:0010621	52:18:0030234	52:18:0040057	52:21:0000109
180	52:18:0010149	52:18:0010379	52:18:0010622	52:18:0030235	52:18:0040058	52:21:0000110
181	52:18:0010150	52:18:0010380	52:18:0010623	52:18:0030236	52:18:0040059	52:21:0000111
182	52:18:0010151	52:18:0010381	52:18:0010624	52:18:0030237	52:18:0040060	52:21:0000112
183	52:18:0010152	52:18:0010382	52:18:0010625	52:18:0030238	52:18:0040061	52:21:0000113
184	52:18:0010153	52:18:0010383	52:18:0010626	52:18:0030239	52:18:0040062	52:21:0000114
185	52:18:0010154	52:18:0010384	52:18:0010627	52:18:0030240	52:18:0040063	52:21:0000115
186	52:18:0010155	52:18:0010385	52:18:0010628	52:18:0030241	52:18:0040064	52:21:0000125
187	52:18:0010156	52:18:0010386	52:18:0010629	52:18:0030242	52:18:0040065	52:21:0000128
188	52:18:0010157	52:18:0010387	52:18:0010630	52:18:0030243	52:18:0040066	52:21:0000152
189	52:18:0010158	52:18:0010388	52:18:0010631	52:18:0030244	52:18:0040067	52:21:0000153
190	52:18:0010159	52:18:0010389	52:18:0010632	52:18:0030245	52:18:0040068	52:21:0000154
191	52:18:0010160	52:18:0010390	52:18:0010633	52:18:0030246	52:18:0040073	52:21:0000155
192	52:18:0010161	52:18:0010391	52:18:0010634	52:18:0030247	52:18:0040075	52:21:0000157
193	52:18:0010162	52:18:0010392	52:18:0010635	52:18:0030248	52:18:0040076	52:21:0000163
194	52:18:0010163	52:18:0010393	52:18:0010636	52:18:0030249	52:18:0040119	52:21:0000164
195	52:18:0010164	52:18:0010394	52:18:0010637	52:18:0030250	52:18:0040120	52:21:0000201
196	52:18:0010165	52:18:0010395	52:18:0020001	52:18:0030251	52:18:0040121	52:21:0000226
197	52:18:0010166	52:18:0010397	52:18:0020002	52:18:0030252	52:18:0040122	52:21:0000227
198	52:18:0010167	52:18:0010400	52:18:0020003	52:18:0030253	52:18:0040123	52:21:0000250
199	52:18:0010168	52:18:0010401	52:18:0020005	52:18:0030254	52:18:0040124	52:21:0000270
200	52:18:0010169	52:18:0010402	52:18:0020006	52:18:0030255	52:18:0040125	52:21:0000272
201	52:18:0010170	52:18:0010403	52:18:0020007	52:18:0030256	52:18:0040126	52:21:0000274
202	52:18:0010171	52:18:0010404	52:18:0020008	52:18:0030257	52:18:0040127	52:21:0000280
203	52:18:0010172	52:18:0010405	52:18:0020009	52:18:0030258	52:18:0040128	52:21:0000283
204	52:18:0010173	52:18:0010406	52:18:0020010	52:18:0030259	52:18:0040129	52:21:0000293
205	52:18:0010174	52:18:0010407	52:18:0020011	52:18:0030260	52:18:0040130	—

9.4. Муниципальные образования Нижегородской области, в границах территорий которых полностью или частично расположена пятая подзона приаэродромной территории аэродрома Нижний Новгород (Сормово), приведены в таблице 9.3.

Таблица 9.3

№ п/п	Муниципальные образования
1	Балахнинский муниципальный округ

2	Володарский муниципальный округ
3	Городецкий муниципальный округ
4	Городской округ Бор
5	Городской округ Дзержинск
6	Городской округ Нижний Новгород

9.5. Графическое изображение границ пятой подзоны приаэродромной территории аэродрома Нижний Новгород (Сормово) приведено на схеме 5.

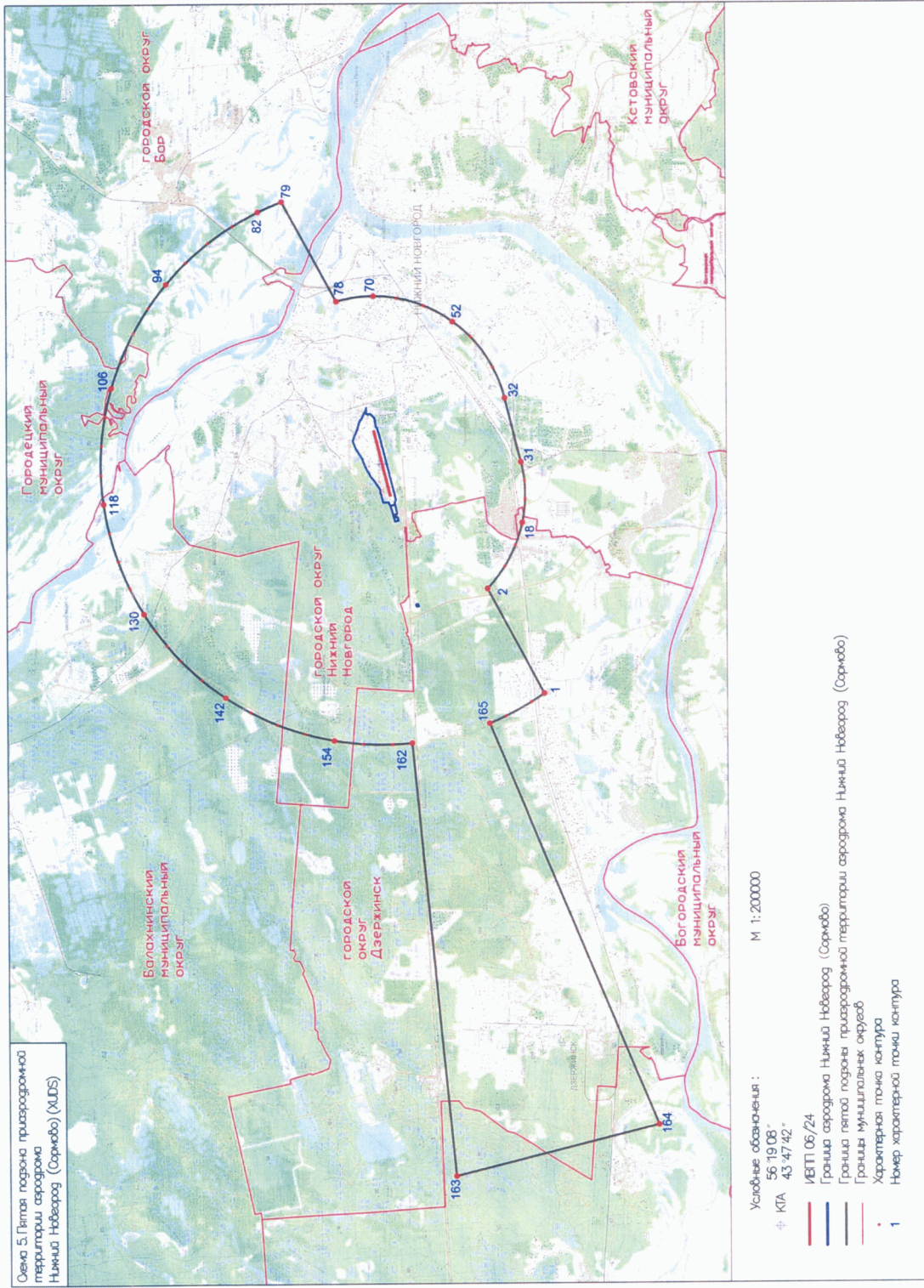

10. Описание границ шестой подзоны приаэродромной территории аэродрома Нижний Новгород (Сормово):

10.1. Шестая подзона приаэродромной территории аэродрома Нижний Новгород (Сормово) выделена по границам, установленным на удалении 15 км от КТА.

10.2. Перечень координат характерных точек границ шестой подзоны приаэродромной территории аэродрома Нижний Новгород (Сормово) приведен в таблице 10.1.

Таблица 10.1

Обозначение характерных точек границ	Координаты МСК-52	
	X	Y
Внешние границы подзоны		
1	523482,72	2189729,95
2	523009,67	2189954,31
3	522544,75	2190195,04
4	522088,50	2190451,85
5	521641,50	2190724,43
6	521204,29	2191012,44
7	520777,39	2191315,53
8	520361,33	2191633,34
9	519956,61	2191965,48
10	519563,73	2192311,53
11	519183,17	2192671,09
12	518815,39	2193043,71
13	518460,84	2193428,94
14	518119,95	2193826,30
15	517793,13	2194235,32
16	517480,79	2194655,50
17	517183,30	2195086,32
18	516901,03	2195527,27
19	516634,31	2195977,79
20	516383,49	2196437,35
21	516148,85	2196905,38
22	515930,70	2197381,32
23	515729,28	2197864,58
24	515544,85	2198354,57
25	515377,64	2198850,71
26	515227,84	2199352,37

27	515095,64	2199858,96
28	514981,21	2200369,85
29	514884,67	2200884,43
30	514806,15	2201402,06
31	514745,74	2201922,12
32	514703,52	2202443,96
33	514679,53	2202966,97
34	514673,82	2203490,49
35	514686,37	2204013,89
36	514717,19	2204536,54
37	514766,23	2205057,79
38	514833,43	2205577,01
39	514918,71	2206093,57
40	515021,96	2206606,84
41	515143,07	2207116,20
42	515281,87	2207621,01
43	515438,21	2208120,68
44	515611,90	2208614,58
45	515802,71	2209102,13
46	516010,42	2209582,71
47	516234,78	2210055,76
48	516475,51	2210520,68
49	516732,32	2210976,93
50	517004,90	2211423,93
51	517292,91	2211861,14
52	517596,01	2212288,04
53	517913,81	2212704,10
54	518245,95	2213108,82
55	518592,00	2213501,69
56	518951,56	2213882,26
57	519324,18	2214250,04
58	519709,41	2214604,59
59	520106,77	2214945,48
60	520515,80	2215272,30
61	520935,97	2215584,64
62	521366,80	2215882,13
63	521807,74	2216164,40
64	522258,26	2216431,11
65	522717,82	2216681,94
66	523185,85	2216916,58
67	523661,79	2217134,73
68	524145,05	2217336,15

69	524635,04	2217520,57
70	525131,18	2217687,79
71	525632,84	2217837,59
72	526139,43	2217969,78
73	526650,32	2218084,22
74	527164,90	2218180,76
75	527682,53	2218259,28
76	528202,59	2218319,69
77	528724,44	2218361,91
78	529247,44	2218385,90
79	529770,96	2218391,61
80	530294,36	2218379,05
81	530817,01	2218348,24
82	531338,26	2218299,20
83	531857,48	2218232,00
84	532374,04	2218146,72
85	532887,31	2218043,47
86	533396,67	2217922,36
87	533901,49	2217783,56
88	534401,15	2217627,22
89	534895,06	2217453,53
90	535382,60	2217262,72
91	535863,18	2217055,00
92	536336,23	2216830,64
93	536801,15	2216589,91
94	537257,40	2216333,10
95	537704,40	2216060,53
96	538141,61	2215772,52
97	538568,51	2215469,42
98	538984,57	2215151,62
99	539389,29	2214819,48
100	539782,16	2214473,42
101	540162,73	2214113,87
102	540530,51	2213741,25
103	540885,06	2213356,02
104	541225,95	2212958,66
105	541552,77	2212549,63
106	541865,11	2212129,46
107	542162,60	2211698,63
108	542444,87	2211257,69
109	542711,58	2210807,17
110	542962,41	2210347,61

111	543197,05	2209879,58
112	543415,20	2209403,64
113	543616,62	2208920,38
114	543801,05	2208430,38
115	543968,26	2207934,25
116	544118,06	2207432,59
117	544250,26	2206926,00
118	544364,69	2206415,10
119	544461,23	2205900,53
120	544539,75	2205382,90
121	544600,16	2204862,84
122	544642,38	2204340,99
123	544666,37	2203817,99
124	544672,08	2203294,47
125	544659,52	2202771,07
126	544628,71	2202248,42
127	544579,67	2201727,17
128	544512,47	2201207,95
129	544427,19	2200691,38
130	544323,94	2200178,12
131	544202,83	2199668,76
132	544064,03	2199163,94
133	543907,69	2198664,28
134	543734,00	2198170,37
135	543543,19	2197682,83
136	543335,47	2197202,25
137	543111,12	2196729,20
138	542870,38	2196264,27
139	542613,57	2195808,03
140	542341,00	2195361,03
141	542052,99	2194923,82
142	541749,89	2194496,92
143	541432,09	2194080,86
144	541099,95	2193676,14
145	540753,90	2193283,26
146	540394,34	2192902,70
147	540021,72	2192534,92
148	539636,49	2192180,37
149	539239,13	2191839,48
150	538830,10	2191512,66
151	538409,93	2191200,32
152	537979,10	2190902,83

153	537538,16	2190620,56
154	537087,64	2190353,84
155	536628,08	2190103,02
156	536160,05	2189868,38
157	535684,11	2189650,22
158	535200,85	2189448,81
159	534710,85	2189264,38
160	534214,72	2189097,17
161	533713,06	2188947,37
162	533206,47	2188815,17
163	532695,58	2188700,74
164	532181,00	2188604,20
165	531663,37	2188525,68
166	531143,31	2188465,27
167	530621,46	2188423,05
168	530098,46	2188399,06
169	529574,94	2188393,35
170	529051,54	2188405,90
171	528528,89	2188436,72
172	528038,89	2188482,82
173	527487,60	2188547,01
174	526970,83	2188632,32
175	526457,35	2188735,62
176	525947,80	2188856,77
177	525442,78	2188995,63
178	524942,91	2189152,03
179	524448,81	2189325,78
180	523873,29	2189561,14
1	523482,72	2189729,95
Внутренние границы подзоны		
Зона ограничений 7,5 км		
1	529721,91	2210894,80
2	530366,68	2210862,82
3	531006,31	2210775,53
4	531636,07	2210633,57
5	532251,30	2210438,00
6	532847,44	2210190,27
7	533420,07	2209892,21
8	533964,96	2209546,02
9	534478,08	2209154,28
10	534955,62	2208719,88
11	535394,05	2208246,03

12	535790,12	2207736,25
13	536140,90	2207194,30
14	536443,79	2206624,21
15	536696,56	2206030,19
16	536897,32	2205416,64
17	537044,60	2204788,10
18	537137,30	2204149,23
19	537174,74	2203504,75
20	537156,64	2202859,44
21	537083,13	2202218,08
22	536954,75	2201585,41
23	536772,47	2200966,12
24	536537,62	2200364,79
25	536251,95	2199785,87
26	535917,57	2199233,66
27	535536,95	2198712,23
28	535112,93	2198225,46
29	534648,62	2197776,93
30	534147,48	2197369,99
31	533613,21	2197007,63
32	533049,76	2196692,54
33	532461,32	2196427,05
34	531852,23	2196213,13
35	531227,01	2196052,36
36	530590,28	2195945,93
37	529946,75	2195894,64
38	529301,21	2195898,85
39	528658,41	2195958,55
40	528023,12	2196073,28
41	527400,05	2196242,20
42	526793,81	2196464,05
43	526208,88	2196737,20
44	525649,60	2197059,62
45	525120,11	2197428,93
46	524624,32	2197842,39
47	524165,91	2198296,93
48	523748,28	2198789,21
49	523374,50	2199315,56
50	523047,36	2199872,09
51	522769,28	2200454,69
52	522542,30	2201059,03
53	522368,12	2201680,65

54	522248,02	2202314,94
55	522182,89	2202957,21
56	522173,21	2203602,70
57	522219,06	2204246,63
58	522320,10	2204884,24
59	522475,57	2205510,80
60	522684,33	2206121,68
61	522944,83	2206712,35
62	523255,14	2207278,44
63	523612,97	2207815,75
64	524015,67	2208320,32
65	524460,24	2208788,40
66	524943,42	2209216,54
67	525461,60	2209601,55
68	526010,97	2209940,59
69	526587,45	2210231,14
70	527186,77	2210471,07
71	527804,50	2210658,59
72	528436,06	2210792,31
73	529076,78	2210871,24
1	529721,91	2210894,80
Зона ограничений 10 км		
1	529738,24	2213395,64
2	530597,93	2213352,99
3	531450,77	2213236,60
4	532290,46	2213047,33
5	533110,76	2212786,57
6	533905,61	2212456,26
7	534669,12	2212058,84
8	535395,64	2211597,27
9	536079,80	2211074,94
10	536716,52	2210495,73
11	537301,09	2209863,94
12	537829,18	2209184,23
13	538296,89	2208461,63
14	538700,75	2207701,51
15	539037,77	2206909,48
16	539305,46	2206091,42
17	539501,83	2205253,37
18	539625,43	2204401,54
19	539675,35	2203542,23
20	539651,21	2202681,82

21	539553,19	2201826,67
22	539382,03	2200983,11
23	539138,98	2200157,39
24	538825,85	2199355,62
25	538444,96	2198583,73
26	537999,12	2197847,44
27	537491,63	2197152,21
28	536926,26	2196503,18
29	536307,19	2195905,15
30	535639,00	2195362,55
31	534926,63	2194879,40
32	534175,38	2194459,28
33	533390,78	2194105,30
34	532578,67	2193820,07
35	531745,03	2193605,71
36	530896,06	2193463,81
37	530038,03	2193395,42
38	529177,30	2193401,04
39	528320,24	2193480,63
40	527473,19	2193633,61
41	526642,43	2193858,83
42	525834,11	2194154,64
43	525054,20	2194518,84
44	524308,49	2194948,73
45	523602,50	2195441,14
46	522941,45	2195992,42
47	522330,24	2196598,48
48	521773,39	2197254,84
49	521275,03	2197956,64
50	520838,84	2198698,69
51	520468,06	2199475,48
52	520165,43	2200281,27
53	519933,18	2201110,10
54	519773,05	2201955,82
55	519686,21	2202812,18
56	519673,31	2203672,84
57	519734,44	2204531,41
58	519869,15	2205381,55
59	520076,45	2206216,97
60	520354,80	2207031,47
61	520702,13	2207819,03
62	521115,88	2208573,82

63	521592,99	2209290,24
64	522129,91	2209963,00
65	522722,68	2210587,10
66	523366,91	2211157,95
67	524057,83	2211671,29
68	524790,32	2212123,35
69	525558,95	2212510,76
70	526358,05	2212830,66
71	527181,69	2213080,68
72	528023,77	2213258,98
73	528878,06	2213364,22
1	529738,24	2213395,64

10.3. Перечень кадастровых кварталов, в границах территорий которых полностью или частично расположена шестая подзона приаэродромной территории аэродрома Нижний Новгород (Сормово), приведен в таблице 10.2.

Таблица 10.2

№ строки	Номера кадастровых кварталов					
	1	2	3	4	5	6
1	52:15:0130139	52:18:0010429	52:18:0030159	52:18:0040297	52:18:0050200	52:18:0070236
2	52:15:0130142	52:18:0010430	52:18:0030161	52:18:0040298	52:18:0050201	52:18:0070237
3	52:15:0140135	52:18:0010431	52:18:0030164	52:18:0040299	52:18:0050202	52:18:0070238
4	52:15:0140147	52:18:0010432	52:18:0030165	52:18:0040300	52:18:0050203	52:18:0070239
5	52:15:0140152	52:18:0010433	52:18:0030166	52:18:0040301	52:18:0050204	52:18:0070240
6	52:15:0140156	52:18:0010434	52:18:0030168	52:18:0040302	52:18:0050205	52:18:0070241
7	52:15:0140201	52:18:0010435	52:18:0030170	52:18:0040303	52:18:0050206	52:18:0070242
8	52:15:0140301	52:18:0010436	52:18:0030172	52:18:0040304	52:18:0050207	52:18:0070243
9	52:15:0140401	52:18:0010437	52:18:0030173	52:18:0040305	52:18:0050208	52:18:0070244
10	52:15:0150106	52:18:0010438	52:18:0030174	52:18:0040306	52:18:0050209	52:18:0070245
11	52:15:0150107	52:18:0010439	52:18:0030175	52:18:0040307	52:18:0050210	52:18:0070246
12	52:15:0150112	52:18:0010441	52:18:0030176	52:18:0040308	52:18:0050211	52:18:0070247
13	52:15:0150122	52:18:0010442	52:18:0030177	52:18:0040309	52:18:0050212	52:18:0070248
14	52:15:0150123	52:18:0010443	52:18:0030178	52:18:0040311	52:18:0050213	52:18:0070249
15	52:15:0150126	52:18:0010444	52:18:0030179	52:18:0040312	52:18:0050214	52:18:0070256
16	52:15:0150127	52:18:0010445	52:18:0030180	52:18:0040313	52:18:0050215	52:18:0070261
17	52:15:0150136	52:18:0010446	52:18:0030181	52:18:0040314	52:18:0050216	52:18:0070262
18	52:15:0150137	52:18:0010447	52:18:0030182	52:18:0040315	52:18:0050217	52:18:0070264
19	52:15:0150138	52:18:0010448	52:18:0030183	52:18:0040316	52:18:0050218	52:18:0070275
20	52:15:0150140	52:18:0010449	52:18:0030184	52:18:0040317	52:18:0050219	52:18:0070276
21	52:15:0150141	52:18:0010450	52:18:0030185	52:18:0040318	52:18:0050223	52:18:0070279

22	52:15:0150147	52:18:0010451	52:18:0030186	52:18:0040319	52:18:0050224	52:18:0070280
23	52:15:0150201	52:18:0010452	52:18:0030187	52:18:0040320	52:18:0050227	52:18:0070281
24	52:15:0150301	52:18:0010453	52:18:0030188	52:18:0040321	52:18:0050228	52:18:0070401
25	52:15:0150401	52:18:0010454	52:18:0030189	52:18:0040322	52:18:0050229	52:18:0070404
26	52:15:0150501	52:18:0010455	52:18:0030193	52:18:0040323	52:18:0050230	52:18:0070405
27	52:15:0150601	52:18:0010456	52:18:0030194	52:18:0040324	52:18:0050231	52:18:0070406
28	52:16:0010507	52:18:0010457	52:18:0030197	52:18:0040325	52:18:0050232	52:18:0070407
29	52:17:0040206	52:18:0010458	52:18:0030198	52:18:0040326	52:18:0050233	52:18:0070408
30	52:17:0060101	52:18:0010459	52:18:0030199	52:18:0040327	52:18:0050234	52:18:0070409
31	52:17:0060102	52:18:0010460	52:18:0030200	52:18:0040328	52:18:0050235	52:18:0070410
32	52:17:0060103	52:18:0010461	52:18:0030201	52:18:0040329	52:18:0050236	52:18:0070411
33	52:17:0060104	52:18:0010462	52:18:0030203	52:18:0040330	52:18:0050237	52:18:0070412
34	52:17:0060201	52:18:0010463	52:18:0030204	52:18:0040331	52:18:0050238	52:18:0070413
35	52:17:0060202	52:18:0010464	52:18:0030207	52:18:0040332	52:18:0050239	52:18:0070414
36	52:17:0060213	52:18:0010465	52:18:0030208	52:18:0040333	52:18:0050240	52:18:0070415
37	52:17:0060214	52:18:0010466	52:18:0030209	52:18:0040334	52:18:0050241	52:18:0070417
38	52:17:0060302	52:18:0010467	52:18:0030210	52:18:0040335	52:18:0050242	52:18:0070418
39	52:17:0060303	52:18:0010468	52:18:0030212	52:18:0040336	52:18:0050243	52:18:0070501
40	52:17:0060306	52:18:0010469	52:18:0030213	52:18:0040337	52:18:0050244	52:18:0070502
41	52:17:0060307	52:18:0010470	52:18:0030214	52:18:0040338	52:18:0050245	52:18:0070503
42	52:17:0060308	52:18:0010472	52:18:0030215	52:18:0040339	52:18:0050246	52:18:0070504
43	52:17:0060310	52:18:0010473	52:18:0030216	52:18:0040340	52:18:0050247	52:18:0070505
44	52:17:0060311	52:18:0010474	52:18:0030218	52:18:0040341	52:18:0050248	52:18:0070506
45	52:17:0060312	52:18:0010475	52:18:0030219	52:18:0040342	52:18:0050249	52:18:0070507
46	52:17:0060313	52:18:0010476	52:18:0030220	52:18:0040343	52:18:0050250	52:18:0070508
47	52:17:0060314	52:18:0010479	52:18:0030221	52:18:0040344	52:18:0050251	52:18:0070509
48	52:17:0060315	52:18:0010480	52:18:0030222	52:18:0040345	52:18:0050252	52:18:0070510
49	52:17:0060316	52:18:0010481	52:18:0030223	52:18:0040346	52:18:0050253	52:18:0070511
50	52:17:0060317	52:18:0010484	52:18:0030225	52:18:0040347	52:18:0050254	52:18:0070512
51	52:17:0060318	52:18:0010485	52:18:0030226	52:18:0040348	52:18:0050255	52:18:0070513
52	52:17:0060319	52:18:0010486	52:18:0030227	52:18:0040349	52:18:0050256	52:18:0070514
53	52:17:0060320	52:18:0010488	52:18:0030228	52:18:0040350	52:18:0050257	52:18:0070515
54	52:17:0060321	52:18:0010489	52:18:0030229	52:18:0040351	52:18:0050258	52:18:0070516
55	52:17:0060322	52:18:0010490	52:18:0030230	52:18:0040352	52:18:0050260	52:18:0070517
56	52:17:0060323	52:18:0010491	52:18:0030232	52:18:0040354	52:18:0050262	52:18:0070518
57	52:17:0060401	52:18:0010492	52:18:0030233	52:18:0040356	52:18:0050266	52:18:0070519
58	52:17:0060402	52:18:0010493	52:18:0030234	52:18:0040357	52:18:0050267	52:18:0070601
59	52:17:0060403	52:18:0010494	52:18:0030235	52:18:0040358	52:18:0050268	52:18:0070602
60	52:17:0060404	52:18:0010495	52:18:0030236	52:18:0040359	52:18:0050269	52:18:0070603
61	52:17:0060405	52:18:0010496	52:18:0030237	52:18:0040360	52:18:0050270	52:18:0070604
62	52:17:0060501	52:18:0010497	52:18:0030238	52:18:0040361	52:18:0050271	52:18:0070605

63	52:17:0060503	52:18:0010498	52:18:0030239	52:18:0040362	52:18:0050272	52:18:0070606
64	52:17:0060504	52:18:0010499	52:18:0030240	52:18:0040363	52:18:0050273	52:18:0070607
65	52:17:0060505	52:18:0010500	52:18:0030241	52:18:0040364	52:18:0050274	52:18:0070608
66	52:17:0070101	52:18:0010501	52:18:0030242	52:18:0040365	52:18:0050275	52:18:0070609
67	52:17:0070102	52:18:0010502	52:18:0030243	52:18:0040367	52:18:0050276	52:18:0070610
68	52:17:0070103	52:18:0010503	52:18:0030244	52:18:0040369	52:18:0050277	52:18:0070611
69	52:17:0070104	52:18:0010504	52:18:0030245	52:18:0040371	52:18:0050278	52:18:0070612
70	52:17:0070105	52:18:0010505	52:18:0030246	52:18:0040372	52:18:0050279	52:18:0070613
71	52:17:0070106	52:18:0010506	52:18:0030247	52:18:0040373	52:18:0050280	52:18:0070614
72	52:17:0070201	52:18:0010507	52:18:0030248	52:18:0040374	52:18:0050281	52:18:0070615
73	52:17:0070202	52:18:0010508	52:18:0030249	52:18:0040376	52:18:0050282	52:18:0070616
74	52:17:0070203	52:18:0010509	52:18:0030250	52:18:0040377	52:18:0050283	52:18:0070617
75	52:17:0070204	52:18:0010510	52:18:0030251	52:18:0040378	52:18:0050284	52:18:0070618
76	52:17:0070205	52:18:0010511	52:18:0030252	52:18:0040379	52:18:0050285	52:18:0070619
77	52:17:0070206	52:18:0010512	52:18:0030253	52:18:0040380	52:18:0050286	52:18:0070620
78	52:17:0070207	52:18:0010513	52:18:0030254	52:18:0040381	52:18:0050287	52:18:0080001
79	52:17:0070208	52:18:0010514	52:18:0030255	52:18:0040382	52:18:0050289	52:18:0080002
80	52:17:0070209	52:18:0010515	52:18:0030256	52:18:0040383	52:18:0050290	52:18:0080003
81	52:17:0070210	52:18:0010516	52:18:0030257	52:18:0040384	52:18:0050291	52:18:0080004
82	52:17:0070301	52:18:0010517	52:18:0030258	52:18:0040385	52:18:0050292	52:18:0080005
83	52:17:0070302	52:18:0010518	52:18:0030259	52:18:0040386	52:18:0050293	52:18:0080006
84	52:17:0070303	52:18:0010519	52:18:0030260	52:18:0040387	52:18:0050294	52:18:0080007
85	52:17:0070304	52:18:0010520	52:18:0030261	52:18:0040388	52:18:0050295	52:18:0080008
86	52:17:0070305	52:18:0010521	52:18:0030262	52:18:0040389	52:18:0050296	52:18:0080009
87	52:17:0070306	52:18:0010523	52:18:0030264	52:18:0040390	52:18:0050300	52:18:0080010
88	52:17:0070307	52:18:0010524	52:18:0030265	52:18:0040391	52:18:0050301	52:18:0080011
89	52:17:0070308	52:18:0010525	52:18:0030266	52:18:0040392	52:18:0050302	52:18:0080012
90	52:17:0070309	52:18:0010526	52:18:0030267	52:18:0040393	52:18:0050303	52:18:0080013
91	52:17:0070310	52:18:0010527	52:18:0030268	52:18:0040394	52:18:0050305	52:18:0080014
92	52:17:0070311	52:18:0010528	52:18:0030269	52:18:0040395	52:18:0050306	52:18:0080015
93	52:17:0070312	52:18:0010529	52:18:0030271	52:18:0040396	52:18:0050307	52:18:0080016
94	52:17:0070313	52:18:0010530	52:18:0030272	52:18:0040397	52:18:0050308	52:18:0080017
95	52:17:0070314	52:18:0010531	52:18:0030273	52:18:0040399	52:18:0050309	52:18:0080018
96	52:17:0070315	52:18:0010533	52:18:0030274	52:18:0040400	52:18:0050310	52:18:0080019
97	52:17:0070316	52:18:0010535	52:18:0030275	52:18:0040401	52:18:0050311	52:18:0080020
98	52:17:0070317	52:18:0010536	52:18:0030276	52:18:0040402	52:18:0050314	52:18:0080021
99	52:17:0070318	52:18:0010537	52:18:0030277	52:18:0040403	52:18:0050401	52:18:0080022
100	52:17:0070319	52:18:0010538	52:18:0030278	52:18:0040404	52:18:0050402	52:18:0080023
101	52:17:0070320	52:18:0010539	52:18:0030279	52:18:0040405	52:18:0050403	52:18:0080024
102	52:17:0080101	52:18:0010543	52:18:0030280	52:18:0040406	52:18:0050404	52:18:0080025
103	52:17:0080102	52:18:0010544	52:18:0030281	52:18:0040407	52:18:0050405	52:18:0080026

350	52:18:0010255	52:18:0020189	52:18:0040133	52:18:0050047	52:18:0070076	52:18:0090010
351	52:18:0010256	52:18:0020190	52:18:0040134	52:18:0050048	52:18:0070077	52:18:0090011
352	52:18:0010257	52:18:0020191	52:18:0040135	52:18:0050049	52:18:0070078	52:18:0090012
353	52:18:0010258	52:18:0020192	52:18:0040136	52:18:0050050	52:18:0070079	52:18:0090013
354	52:18:0010259	52:18:0020193	52:18:0040137	52:18:0050051	52:18:0070080	52:18:0090014
355	52:18:0010261	52:18:0020194	52:18:0040138	52:18:0050052	52:18:0070081	52:18:0090015
356	52:18:0010262	52:18:0020195	52:18:0040139	52:18:0050053	52:18:0070084	52:18:0090016
357	52:18:0010264	52:18:0030001	52:18:0040140	52:18:0050054	52:18:0070085	52:18:0090017
358	52:18:0010266	52:18:0030002	52:18:0040141	52:18:0050055	52:18:0070086	52:18:0090018
359	52:18:0010267	52:18:0030003	52:18:0040142	52:18:0050056	52:18:0070088	52:19:0101001
360	52:18:0010268	52:18:0030004	52:18:0040143	52:18:0050057	52:18:0070089	52:19:0101019
361	52:18:0010269	52:18:0030005	52:18:0040144	52:18:0050058	52:18:0070090	52:19:0101020
362	52:18:0010270	52:18:0030006	52:18:0040145	52:18:0050059	52:18:0070091	52:19:0101021
363	52:18:0010271	52:18:0030007	52:18:0040146	52:18:0050060	52:18:0070092	52:19:0101022
364	52:18:0010273	52:18:0030008	52:18:0040147	52:18:0050061	52:18:0070093	52:19:0101025
365	52:18:0010274	52:18:0030009	52:18:0040148	52:18:0050062	52:18:0070094	52:19:0101026
366	52:18:0010275	52:18:0030010	52:18:0040149	52:18:0050063	52:18:0070095	52:19:0101027
367	52:18:0010276	52:18:0030011	52:18:0040150	52:18:0050064	52:18:0070096	52:19:0101028
368	52:18:0010279	52:18:0030012	52:18:0040152	52:18:0050065	52:18:0070097	52:19:0101029
369	52:18:0010280	52:18:0030013	52:18:0040153	52:18:0050066	52:18:0070098	52:19:0101030
370	52:18:0010281	52:18:0030014	52:18:0040154	52:18:0050067	52:18:0070099	52:19:0102003
371	52:18:0010282	52:18:0030015	52:18:0040155	52:18:0050068	52:18:0070100	52:19:0102015
372	52:18:0010283	52:18:0030016	52:18:0040156	52:18:0050069	52:18:0070101	52:19:0102016
373	52:18:0010284	52:18:0030017	52:18:0040157	52:18:0050070	52:18:0070104	52:19:0102017
374	52:18:0010285	52:18:0030018	52:18:0040158	52:18:0050071	52:18:0070105	52:19:0102018
375	52:18:0010286	52:18:0030019	52:18:0040159	52:18:0050072	52:18:0070106	52:19:0102033
376	52:18:0010287	52:18:0030020	52:18:0040161	52:18:0050073	52:18:0070107	52:19:0102034
377	52:18:0010288	52:18:0030021	52:18:0040162	52:18:0050074	52:18:0070108	52:19:0102039
378	52:18:0010290	52:18:0030022	52:18:0040163	52:18:0050075	52:18:0070109	52:19:0102040
379	52:18:0010291	52:18:0030023	52:18:0040164	52:18:0050076	52:18:0070110	52:19:0102041
380	52:18:0010293	52:18:0030024	52:18:0040165	52:18:0050077	52:18:0070113	52:19:0102042
381	52:18:0010294	52:18:0030025	52:18:0040166	52:18:0050078	52:18:0070114	52:19:0102043
382	52:18:0010295	52:18:0030026	52:18:0040167	52:18:0050079	52:18:0070115	52:19:0201010
383	52:18:0010297	52:18:0030027	52:18:0040168	52:18:0050080	52:18:0070116	52:19:0206056
384	52:18:0010298	52:18:0030028	52:18:0040169	52:18:0050081	52:18:0070117	52:19:0301020
385	52:18:0010299	52:18:0030029	52:18:0040170	52:18:0050082	52:18:0070118	52:20:0600024
386	52:18:0010300	52:18:0030030	52:18:0040171	52:18:0050083	52:18:0070120	52:20:0600025
387	52:18:0010301	52:18:0030031	52:18:0040172	52:18:0050084	52:18:0070121	52:20:0600026
388	52:18:0010302	52:18:0030032	52:18:0040173	52:18:0050085	52:18:0070122	52:20:0600071
389	52:18:0010303	52:18:0030033	52:18:0040175	52:18:0050086	52:18:0070123	52:20:0600082
390	52:18:0010304	52:18:0030034	52:18:0040176	52:18:0050087	52:18:0070124	52:20:1100003

432	52:18:0010348	52:18:0030079	52:18:0040228	52:18:0050130	52:18:0070170	52:21:0000147
433	52:18:0010349	52:18:0030080	52:18:0040229	52:18:0050131	52:18:0070171	52:21:0000151
434	52:18:0010350	52:18:0030081	52:18:0040230	52:18:0050132	52:18:0070172	52:21:0000152
435	52:18:0010351	52:18:0030082	52:18:0040231	52:18:0050133	52:18:0070173	52:21:0000153
436	52:18:0010352	52:18:0030085	52:18:0040232	52:18:0050134	52:18:0070174	52:21:0000154
437	52:18:0010353	52:18:0030086	52:18:0040233	52:18:0050135	52:18:0070175	52:21:0000155
438	52:18:0010354	52:18:0030087	52:18:0040234	52:18:0050136	52:18:0070176	52:21:0000157
439	52:18:0010364	52:18:0030088	52:18:0040235	52:18:0050137	52:18:0070177	52:21:0000162
440	52:18:0010365	52:18:0030089	52:18:0040238	52:18:0050138	52:18:0070178	52:21:0000163
441	52:18:0010370	52:18:0030090	52:18:0040239	52:18:0050143	52:18:0070179	52:21:0000164
442	52:18:0010371	52:18:0030092	52:18:0040240	52:18:0050144	52:18:0070180	52:21:0000177
443	52:18:0010372	52:18:0030093	52:18:0040241	52:18:0050145	52:18:0070181	52:21:0000209
444	52:18:0010373	52:18:0030094	52:18:0040242	52:18:0050146	52:18:0070182	52:21:0000210
445	52:18:0010374	52:18:0030095	52:18:0040243	52:18:0050147	52:18:0070183	52:21:0000214
446	52:18:0010375	52:18:0030096	52:18:0040245	52:18:0050148	52:18:0070184	52:21:0000215
447	52:18:0010376	52:18:0030097	52:18:0040246	52:18:0050149	52:18:0070185	52:21:0000219
448	52:18:0010377	52:18:0030098	52:18:0040247	52:18:0050150	52:18:0070186	52:21:0000226
449	52:18:0010378	52:18:0030099	52:18:0040248	52:18:0050153	52:18:0070187	52:21:0000227
450	52:18:0010379	52:18:0030100	52:18:0040249	52:18:0050154	52:18:0070188	52:21:0000249
451	52:18:0010380	52:18:0030101	52:18:0040250	52:18:0050155	52:18:0070189	52:21:0000250
452	52:18:0010381	52:18:0030103	52:18:0040251	52:18:0050156	52:18:0070190	52:21:0000254
453	52:18:0010382	52:18:0030104	52:18:0040252	52:18:0050157	52:18:0070191	52:21:0000255
454	52:18:0010383	52:18:0030105	52:18:0040253	52:18:0050158	52:18:0070192	52:21:0000263
455	52:18:0010384	52:18:0030106	52:18:0040254	52:18:0050159	52:18:0070193	52:21:0000264
456	52:18:0010385	52:18:0030107	52:18:0040255	52:18:0050160	52:18:0070194	52:21:0000265
457	52:18:0010386	52:18:0030108	52:18:0040256	52:18:0050161	52:18:0070195	52:21:0000267
458	52:18:0010387	52:18:0030110	52:18:0040257	52:18:0050162	52:18:0070196	52:21:0000268
459	52:18:0010388	52:18:0030111	52:18:0040258	52:18:0050163	52:18:0070197	52:21:0000269
460	52:18:0010389	52:18:0030112	52:18:0040259	52:18:0050164	52:18:0070198	52:21:0000270
461	52:18:0010390	52:18:0030113	52:18:0040260	52:18:0050165	52:18:0070200	52:21:0000272
462	52:18:0010391	52:18:0030114	52:18:0040262	52:18:0050166	52:18:0070201	52:21:0000280
463	52:18:0010392	52:18:0030115	52:18:0040263	52:18:0050167	52:18:0070202	52:21:0000284
464	52:18:0010393	52:18:0030117	52:18:0040264	52:18:0050168	52:18:0070203	52:21:0000285
465	52:18:0010394	52:18:0030118	52:18:0040265	52:18:0050169	52:18:0070204	52:21:0000287
466	52:18:0010395	52:18:0030119	52:18:0040266	52:18:0050170	52:18:0070205	52:21:0000293
467	52:18:0010397	52:18:0030120	52:18:0040267	52:18:0050171	52:18:0070206	52:21:0000294
468	52:18:0010400	52:18:0030121	52:18:0040268	52:18:0050172	52:18:0070207	52:21:0000296
469	52:18:0010401	52:18:0030122	52:18:0040269	52:18:0050173	52:18:0070208	52:21:0000299
470	52:18:0010402	52:18:0030123	52:18:0040270	52:18:0050174	52:18:0070209	52:21:0000301
471	52:18:0010403	52:18:0030124	52:18:0040271	52:18:0050175	52:18:0070210	52:21:0000303
472	52:18:0010404	52:18:0030125	52:18:0040272	52:18:0050176	52:18:0070211	52:24:0020002

473	52:18:0010405	52:18:0030127	52:18:0040273	52:18:0050177	52:18:0070212	52:24:0030201
474	52:18:0010406	52:18:0030128	52:18:0040274	52:18:0050178	52:18:0070213	52:24:0030303
475	52:18:0010407	52:18:0030130	52:18:0040275	52:18:0050179	52:18:0070214	52:24:0030304
476	52:18:0010409	52:18:0030131	52:18:0040276	52:18:0050180	52:18:0070215	52:24:0030601
477	52:18:0010410	52:18:0030133	52:18:0040277	52:18:0050181	52:18:0070216	52:24:0040001
478	52:18:0010411	52:18:0030134	52:18:0040278	52:18:0050182	52:18:0070217	52:24:0040104
479	52:18:0010412	52:18:0030135	52:18:0040279	52:18:0050183	52:18:0070218	52:24:0040106
480	52:18:0010413	52:18:0030136	52:18:0040280	52:18:0050184	52:18:0070219	52:24:0040107
481	52:18:0010414	52:18:0030137	52:18:0040281	52:18:0050185	52:18:0070222	52:24:0040108
482	52:18:0010415	52:18:0030139	52:18:0040282	52:18:0050186	52:18:0070223	52:24:0040111
483	52:18:0010416	52:18:0030140	52:18:0040283	52:18:0050187	52:18:0070224	52:24:0040113
484	52:18:0010417	52:18:0030141	52:18:0040284	52:18:0050188	52:18:0070225	52:24:0040201
485	52:18:0010418	52:18:0030142	52:18:0040285	52:18:0050189	52:18:0070226	52:24:0040202
486	52:18:0010419	52:18:0030143	52:18:0040286	52:18:0050190	52:18:0070227	52:24:0040203
487	52:18:0010420	52:18:0030144	52:18:0040287	52:18:0050191	52:18:0070228	52:24:0040204
488	52:18:0010421	52:18:0030145	52:18:0040288	52:18:0050192	52:18:0070229	52:24:0040205
489	52:18:0010422	52:18:0030147	52:18:0040289	52:18:0050193	52:18:0070230	52:24:0040206
490	52:18:0010423	52:18:0030148	52:18:0040290	52:18:0050195	52:18:0070231	52:24:0040207
491	52:18:0010424	52:18:0030150	52:18:0040291	52:18:0050196	52:18:0070232	52:24:0040208
492	52:18:0010425	52:18:0030152	52:18:0040293	52:18:0050197	52:18:0070233	52:24:0040209
493	52:18:0010426	52:18:0030155	52:18:0040294	52:18:0050198	52:18:0070234	52:24:0040210
494	52:18:0010427	52:18:0030157	52:18:0040295	52:18:0050199	52:18:0070235	52:24:0040212
495	52:18:0010428	52:18:0030158	52:18:0040296	—	—	—

10.4. Муниципальные образования Нижегородской области, в границах территорий которых полностью или частично расположена шестая подзона приаэродромной территории аэродрома Нижний Новгород (Сормово), приведены в таблице 10.3.

Таблица 10.3

№ п/п	Муниципальные образования
1	Балахнинский муниципальный округ
2	Богородский муниципальный округ
3	Городецкий муниципальный округ
4	Городской округ Бор
5	Городской округ Дзержинск

10.5. Графическое изображение границы шестой подзоны приаэродромной территории аэродрома Нижний Новгород (Сормово) приведено на схеме 6.

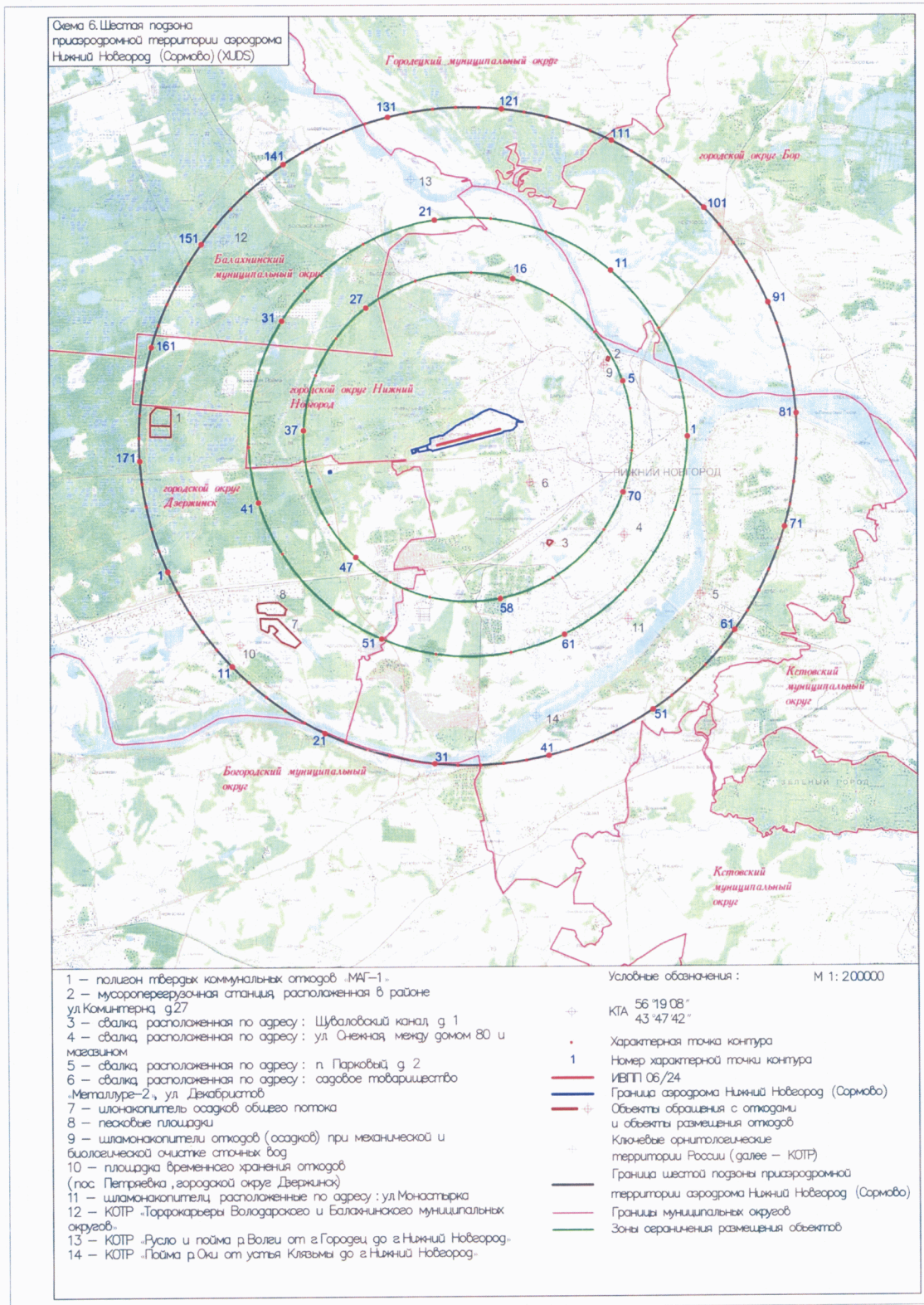

**III. Перечень ограничений использования
земельных участков и (или) расположенных на них объектов
недвижимости и осуществления экономической и иной деятельности
в границах приаэродромной территории
аэродрома Нижний Новгород (Сормово)**

11. Приаэродромная территория аэродрома Нижний Новгород (Сормово) является зоной с особыми условиями использования территорий.

В соответствии с требованиями Воздушного кодекса Российской Федерации и Федерального закона от 1 июля 2017 г. № 135-ФЗ «О внесении изменений в отдельные законодательные акты Российской Федерации в части совершенствования порядка установления и использования приаэродромной территории и санитарно-защитной зоны» на приаэродромной территории аэродрома Нижний Новгород (Сормово) установлены ограничения использования объектов недвижимости и осуществления деятельности.

11.1. Первая подзона приаэродромной территории аэродрома Нижний Новгород (Сормово):

Перечень ограничений использования объектов недвижимости и осуществления деятельности	Обоснование ограничений
В границах первой подзоны приаэродромной территории аэродрома Нижний Новгород (Сормово) запрещается размещать объекты, не предназначенные для организации и обслуживания воздушного движения и воздушных перевозок, обеспечения взлета, посадки, руления и стоянки воздушных судов.	1. Подпункт 1 пункта 3 статьи 47 Воздушного кодекса Российской Федерации. 2. Подпункт «а» пункта 1 ¹ Положения.

11.2. Вторая подзона приаэродромной территории аэродрома Нижний Новгород (Сормово):

Перечень ограничений использования объектов недвижимости и осуществления деятельности	Обоснование ограничений
В границах второй подзоны приаэродромной территории аэродрома Нижний Новгород (Сормово) запрещается размещать объекты, не предназначенные для обслуживания	1. Подпункт 2 пункта 3 статьи 47 Воздушного кодекса Российской Федерации. 2. Подпункт «а» пункта 1 ¹ Положения.

пассажиров и обработки багажа, грузов и почты, обслуживания воздушных судов, хранения авиационного топлива и заправки воздушных судов, обеспечения энергоснабжения, а также объекты, не относящиеся к инфраструктуре аэродрома.

11.3. Третья подзона приаэродромной территории аэродрома Нижний Новгород (Сормово):

Перечень ограничений использования объектов недвижимости и осуществления деятельности	Обоснование ограничений
<p>1. В границах третьей подзоны приаэродромной территории аэродрома Нижний Новгород (Сормово) запрещается размещать объекты, высота которых превышает ограничения, приведенные в пункте 2 настоящей таблицы.</p> <p>2. Строительство и реконструкция зданий (сооружений) в границах третьей подзоны приаэродромной территории аэродрома Нижний Новгород (Сормово) разрешается после определения максимально допустимой высоты здания (сооружения) в зависимости от местоположения путем проведения соответствующих расчетов в соответствии с требованиями НГЭА ЭА. В соответствии с постановлением Правительства Российской Федерации от 24 ноября 2016 г. № 1240 «Об установлении государственных систем координат, государственной системы высот и государственной гравиметрической системы» абсолютная высота ограничения объекта устанавливается в Балтийской системе высот 1977 года⁴.</p> <p>3. Внешняя горизонтальная поверхность: Абсолютная максимальная высота размещаемых объектов в пределах внешней горизонтальной поверхности не должна превышать 232,15 м.</p> <p>Коническая поверхность: Сектор 1 от 132,15 м до 232,15 м; Сектор 2 от 132,15 м до 232,15 м; Сектор 3 от 132,15 м до 232,15 м; Сектор 4 от 132,15 м до 232,15 м.</p>	<p>1. Подпункт 3 пункта 3 статьи 47 Воздушного кодекса Российской Федерации.</p> <p>2. Подпункт «б» пункта 1¹ Положения.</p>

⁴ Постановление Правительства Российской Федерации от 24 ноября 2016 г. № 1240 «Об установлении государственных систем координат, государственной системы высот и государственной гравиметрической системы» (далее – постановление Правительства № 1240).

Внутренняя горизонтальная поверхность:

Абсолютная максимальная высота размещаемых объектов (Н макс) в пределах внутренней горизонтальной поверхности не должна превышать 132,15 м.

Горизонтальный сектор полос воздушных подходов:

Абсолютная максимальная высота размещаемых объектов (Н макс) в пределах внутренней горизонтальной поверхности не должна превышать 232,15 м.

Поверхности захода на посадку:

Сектор 1 от 81,22 м до 141,22 м;

Сектор 2 от 141,22 м до 232,15 м.

Горизонтальный сектор поверхности захода на посадку третьей подзоны приаэродромной территории аэродрома Нижний Новгород (Сормово): 232,15 м.

Переходная поверхность вдоль летного поля:

Сектор 1 от 81,22 м до 132,2 м;

Сектор 2 от 79,63 м до 132,2 м;

Сектор 3 от 79,63 м до 132,2 м;

Сектор 4 от 81,22 м до 132,2 м.

Зона прерванной посадки:

запрещается размещение зданий, строений, сооружений и других объектов, предельная высота которых превышает высоту от 81,67 м до 140,62 м.

Внутренняя поверхность захода на посадку:

запрещается размещение зданий, строений, сооружений и других объектов, предельная высота которых превышает высоту от 81,22 м до 99,22 м.

Внутренняя переходная поверхность:

Сектор 1 от 81,20 м до 142,09 м;

Сектор 2 от 81,13 м до 142,07 м;

Сектор 3 от 81,65 м до 142,07 м;

Сектор 4 от 81,65 м до 142,07 м;

Сектор 5 от 81,13 м до 142,07 м;

Сектор 6 от 81,20 м до 142,09 м.

Поверхность взлета:

Сектор с уклоном 1,6% от 80,98 м до 232,15 м;

Горизонтальный сектор – 232,15 м.

Информационная поверхность взлета:

Сектор с уклоном 1,2% от 80,98 м до 180,98 м;

Горизонтальный сектор – 180,98 м.

Зона ограничений:

Сектор 1 от 225,18 м до 232,15 м;

Сектор 2 от 217,18 м до 225,18 м;

Сектор 3 от 209,18 м до 217,18 м;
Сектор 4 от 201,18 м до 209,18 м;
Сектор 5 от 193,18 м до 201,18 м;
Сектор 6 от 185,18 м до 193,18 м;
Сектор 7 от 177,18 м до 185,18 м;
Сектор 8 от 169,18 м до 177,18 м;
Сектор 9 от 161,18 м до 169,18 м;
Сектор 10 от 153,18 м до 161,18 м;
Сектор 11 от 145,18 м до 153,18 м;
Сектор 12 от 128,98 м до 132,15 м;
Сектор 13 от 120,98 м до 128,98 м;
Сектор 14 от 112,98 м до 120,98 м;
Сектор 15 от 104,98 м до 112,98 м;
Сектор 16 от 96,98 м до 104,98 м;
Сектор 17 от 88,98 м до 96,98 м;
Сектор 18 от 80,98 м до 88,98 м;
Сектор 19 от 132,15 м до 145,18 м;
Сектор 20 от 207,15 м до 232,15 м;
Сектор 21 от 182,15 м до 207,15 м;
Сектор 22 от 157,15 м до 182,15 м;
Сектор 23 от 132,15 м до 157,15 м;
Сектор 24 от 207,15 м до 232,15 м;
Сектор 25 от 182,15 м до 207,15 м;
Сектор 26 от 157,15 м до 182,15 м;
Сектор 27 от 132,15 м до 157,15 м;
Сектор 28 от 207,15 м до 232,15 м;
Сектор 29 от 182,15 м до 207,15 м;
Сектор 30 от 157,15 м до 182,15 м;
Сектор 31 от 132,15 м до 157,15 м;
Сектор 32 от 207,15 м до 232,15 м;
Сектор 33 от 182,15 м до 207,15 м;
Сектор 34 от 157,15 м до 182,15 м;
Сектор 35 от 132,15 м до 157,15 м;
Сектор 36 от 207,15 м до 232,15 м;
Сектор 37 от 182,15 м до 207,15 м;
Сектор 38 от 157,15 м до 182,15 м;
Сектор 39 от 132,15 м до 157,15 м.

4. В границах третьей подзоны строительство, реконструкция объектов капитального строительства на основании разрешения на строительство осуществляется в соответствии с законодательством Российской Федерации.

5. При наложении секторов третьей и четвертой подзон ограничения предельной абсолютной высоты размещения объектов капитального строительства принимаются по наименьшему показателю высотных ограничений.

11.4. Четвертая подзона приаэродромной территории аэродрома Нижний Новгород (Сормово), в которой в соответствии с постановлением Правительства № 1240 абсолютная высота ограничения объекта устанавливается в Балтийской системе высот 1977 года:

Перечень ограничений использования объектов недвижимости и осуществления деятельности	Обоснование ограничений
<p>1. В границах четвертой подзоны приаэродромной территории аэродрома Нижний Новгород (Сормово) запрещается размещать объекты, создающие помехи в работе наземных объектов средств и систем обслуживания воздушного движения, навигации, посадки и связи, предназначенных для организации воздушного движения и расположенных вне первой подзоны.</p> <p>2. В границах четвертой подзоны приаэродромной территории аэродрома Нижний Новгород (Сормово) запрещается без согласования с оператором аэродрома размещение объектов, превышающих следующие абсолютные высотные ограничения:</p> <p>Зона ограничений ГРМ: Сектор антенны ГРМ 45° от 86,00 м до 124,57 м; Сектор антенны ГРМ 30° от 86,00 м до 124,57 м.</p> <p>Зона ограничений: Сектор 1 от 102,1 м до 106,5 м; Сектор 2 от 106,5 м до 110,8 м; Сектор 3 от 110,8 м до 115,2 м; Сектор 4 от 115,2 м до 119,6 м; Сектор 5 от 119,6 м до 123,9 м; Сектор 6 от 123,9 м до 128,3 м; Сектор 7 от 128,3 м до 132,6 м; Сектор 8 от 132,6 м до 137,0 м; Сектор 9 от 137,0 м до 141,4 м; Сектор 10 от 141,4 м до 145,7 м; Сектор 11 от 145,7 м до 150,1 м; Сектор 12 от 150,1 м до 154,5 м; Сектор 13 от 154,5 м до 158,8 м; Сектор 14 от 158,8 м до 163,2 м; Сектор 15 от 163,2 м до 167,6 м; Сектор 16 от 167,6 м до 171,9 м; Сектор 17 от 171,9 м до 176,3 м.</p>	<p>1. Подпункт 4 пункта 3 статьи 47 Воздушного кодекса Российской Федерации.</p> <p>2. Подпункт «в» пункта 1¹ Положения.</p>

11.5. Пятая подзона приаэродромной территории аэродрома Нижний Новгород (Сормово):

Перечень ограничений использования объектов недвижимости и осуществления деятельности	Обоснование ограничений
<p>1. В границах пятой подзоны приаэродромной территории аэродрома Нижний Новгород (Сормово) запрещается размещать опасные производственные объекты⁵, функционирование которых может повлиять на безопасность полетов воздушных судов.</p> <p>2. В границах пятой подзоны приаэродромной территории аэродрома Нижний Новгород (Сормово) допускается эксплуатация, строительство, реконструкция, капитальный ремонт, техническое перевооружение, консервация (далее – размещение) опасных производственных объектов при их соответствии установленным в пункте 3 настоящей таблицы ограничениям.</p> <p>3. Максимальные радиусы зон поражения при происшествии техногенного характера на опасных производственных объектах, находящихся в пятой подзоне приаэродромной территории аэродрома Нижний Новгород (Сормово), в которых размещение таких объектов возможно, не должны достигать: по вертикали – высоты пролета воздушных судов (высота поверхности ограничения препятствий в третьей подзоне приаэродромной территории аэродрома Нижний Новгород (Сормово)); по горизонтали – внешних границ первой и второй подзон приаэродромной территории аэродрома Нижний Новгород (Сормово).</p> <p>4. При невозможности соблюдения ограничений, предусмотренных пунктом 3 настоящей таблицы, размещение опасных производственных объектов должно выполняться на основании обоснования безопасности опасного производственного объекта, разрабатываемого на основании</p>	<p>1. Подпункт 5 пункта 3 статьи 47 Воздушного кодекса Российской Федерации.</p> <p>2. Пункт 4 статьи 3 Федерального закона № 116-ФЗ.</p> <p>3. Подпункт «г» пункта 1¹ Положения.</p> <p>4. Статья 107 Земельного кодекса Российской Федерации.</p>

⁵ Пункт 1 статьи 2 Федерального закона от 21 июля 1997 г. № 116-ФЗ «О промышленной безопасности опасных производственных объектов» (далее – Федеральный закон № 116-ФЗ).

Федерального закона № 116-ФЗ.

11.6. Шестая подзона приаэродромной территории аэродрома Нижний Новгород (Сормово):

Перечень ограничений использования объектов недвижимости и осуществления деятельности	Обоснование ограничений
<p>1. В границах шестой подзоны приаэродромной территории аэродрома Нижний Новгород (Сормово) на расстоянии 15 км от КТА запрещается размещать объекты, способствующие привлечению и массовому скоплению птиц.</p> <p>2. Допускается размещать в границах шестой подзоны объекты по обращению с твердыми коммунальными отходами, пищевыми и биологическими отходами в случае наличия заключения по результатам орнитологического исследования на предмет отсутствия факторов, способствующих привлечению и массовому скоплению птиц, и (или) достаточности мер защиты указанных объектов от привлечения и массового скопления птиц, проведенного в соответствии с пунктом 1⁴ Положения.</p> <p>Зоны ограничений: Объект закрытого типа, не допускающий доступ птиц – 10 км от КТА. Объект оборудован системой отпугивания птиц – 10 км от КТА. Объект оборудован автоматизированной комплексной системой обнаружения и отпугивания птиц – 7,5 км от КТА.</p>	<p>1. Подпункт 6 пункта 3 статьи 47 Воздушного кодекса Российской Федерации.</p> <p>2. Подпункт «д» пункта 1¹, пункт 1⁴ Положения.</p>