



МИНИСТЕРСТВО ТРАНСПОРТА РОССИЙСКОЙ ФЕДЕРАЦИИ

ФЕДЕРАЛЬНОЕ АГЕНТСТВО ВОЗДУШНОГО ТРАНСПОРТА

(РОСАВИАЦИЯ)

МИНИСТЕРСТВО ТРАНСПОРТА РОССИЙСКОЙ ФЕДЕРАЦИИ

ПРИКАЗ

ЗАРЕГИСТРИРОВАНО

Москва

Регистрационный № **79260**

№ **671-П**

от **"23" августа 2024.**

26 июля 2024.

**Об установлении приаэродромной территории аэродрома
гражданской авиации Тура-Горный**

В соответствии со статьей 47 Воздушного кодекса Российской Федерации, подпунктом «в» пункта 2 Положения о приаэродромной территории, утвержденного постановлением Правительства Российской Федерации от 2 декабря 2017 г. № 1460, п р и к а з ы в а ю:

1. Установить приаэродромную территорию аэродрома гражданской авиации Тура-Горный согласно приложению к настоящему приказу.

2. Настоящий приказ действует в течение срока, указанного в пункте 4 постановления Правительства Российской Федерации от 2 декабря 2017 г. № 1460 «Об утверждении Положения о приаэродромной территории и Правил разрешения разногласий, возникающих между высшими исполнительными органами государственной власти субъектов Российской Федерации, уполномоченными Правительством Российской Федерации федеральными органами исполнительной власти и Федеральной службой по надзору в сфере защиты прав потребителей и благополучия человека при согласовании проекта акта об установлении приаэродромной территории и при определении границ седьмой подзоны приаэродромной территории».

Руководитель

Д.В. Яров

Приаэродромная территория аэродрома гражданской авиации Тура-Горный

I. Общие положения

1. Граница приаэродромной территории аэродрома гражданской авиации Тура-Горный установлена путем наложения границ семи подзон.

2. В подзонах приаэродромной территории аэродрома гражданской авиации Тура-Горный устанавливаются следующие ограничения использования земельных участков и (или) расположенных на них объектов недвижимости и осуществления экономической и иной деятельности (далее – ограничения использования объектов недвижимости и осуществления деятельности)¹:

первая подзона, в которой запрещается размещать объекты, не предназначенные для организации и обслуживания воздушного движения и воздушных перевозок, обеспечения взлета, посадки, руления и стоянки воздушных судов;

вторая подзона, в которой запрещается размещать объекты, не предназначенные для обслуживания пассажиров и обработки багажа, грузов и почты, обслуживания воздушных судов, хранения авиационного топлива и заправки воздушных судов, обеспечения энергоснабжения, а также объекты, не относящиеся к инфраструктуре аэропорта;

третья подзона, в которой запрещается размещать объекты, высота которых превышает ограничения, установленные уполномоченным Правительством

¹ Статья 47 Воздушного кодекса Российской Федерации; пункт 1(1) Положения о приаэродромной территории, утвержденного постановлением Правительства Российской Федерации от 2 декабря 2017 г. № 1460 (далее соответственно – Положение, постановление № 1460), в соответствии с пунктом 4 постановления № 1460 данный акт действует до 1 сентября 2029 г.

Российской Федерации федеральным органом исполнительной власти при установлении соответствующей приаэродромной территории;

четвертая подзона, в которой запрещается размещать объекты, создающие помехи в работе наземных объектов средств и систем обслуживания воздушного движения, навигации, посадки и связи, предназначенных для организации воздушного движения и расположенных вне первой подзоны;

пятая подзона, в которой запрещается размещать опасные производственные объекты, функционирование которых может повлиять на безопасность полетов воздушных судов;

шестая подзона, в которой запрещается размещать объекты, способствующие привлечению и массовому скоплению птиц;

седьмая подзона, в которой в целях предотвращения негативного физического воздействия устанавливается перечень ограничений использования земельных участков, определенный в соответствии с земельным законодательством с учетом положений Воздушного кодекса Российской Федерации. При этом под указанным негативным физическим воздействием понимается несоответствие эквивалентного уровня звука, возникающего в связи с полетами воздушных судов, санитарно-эпидемиологическим требованиям².

3. Настоящее приложение включает³:

² Постановление Главного государственного санитарного врача Российской Федерации от 28 января 2021 г. № 2 «Об утверждении санитарных правил и норм СанПиН 1.2.3685-21 «Гигиенические нормативы и требования к обеспечению безопасности и (или) безвредности для человека факторов среды обитания» (зарегистрировано Министерством юстиции Российской Федерации 29 января 2021 г., регистрационный № 62296) с изменениями, внесенными постановлением Главного государственного санитарного врача Российской Федерации от 30 декабря 2022 г. № 24 (зарегистрировано Министерством юстиции Российской Федерации 9 марта 2023 г., регистрационный № 72558) (далее – постановление № 2), в соответствии с пунктом 3 постановления № 2 данный акт действует до 1 марта 2027 г.; постановление Главного государственного санитарного врача Российской Федерации от 28 января 2021 г. № 3 «Об утверждении санитарных правил и норм СанПиН 2.1.3684-21 «Санитарно-эпидемиологические требования к содержанию территорий городских и сельских поселений, к водным объектам, питьевой воде и питьевому водоснабжению, атмосферному воздуху, почвам, жилым помещениям, эксплуатации производственных, общественных помещений, организации и проведению санитарно-противоэпидемических (профилактических) мероприятий» (зарегистрировано Министерством юстиции Российской Федерации 29 января 2021 г., регистрационный № 62297) с изменениями, внесенными постановлениями Главного государственного санитарного врача Российской Федерации от 26 июня 2021 г. № 16 (зарегистрировано Министерством юстиции Российской Федерации 7 июля 2021 г., регистрационный № 64146), от 14 декабря 2021 г. № 37 (зарегистрировано Министерством юстиции Российской Федерации 30 декабря 2021 г., регистрационный № 66692), от 14 февраля 2022 г. № 6 (зарегистрировано Министерством юстиции Российской Федерации 17 февраля 2022 г., регистрационный № 67331) (далее – постановление № 3), в соответствии с пунктом 3 постановления № 3 данный акт действует до 1 марта 2027 г.

³ Статья 47 Воздушного кодекса Российской Федерации, пункт 3 Положения.

текстовое и графическое описания местоположения границ приаэродромной территории и выделенных на ней семи подзон и зон (секторов) внутри указанных подзон;

перечень координат характерных точек границ в системе координат, используемой для ведения Единого государственного реестра недвижимости (далее – перечень координат характерных точек границ);

перечень ограничений использования объектов недвижимости и осуществления деятельности в соответствии с Воздушным кодексом Российской Федерации.

II. Описание границ приаэродромной территории аэродрома гражданской авиации Тура-Горный

4. Описание границ приаэродромной территории аэродрома гражданской авиации Тура-Горный в соответствии с подпунктом «а» пункта 3 Положения включает перечень координат характерных точек границ.

4.1. Граница приаэродромной территории аэродрома гражданской авиации Тура-Горный установлена по границе наиболее удаленных от контрольной точки аэродрома (далее – КТА) внешних границ подзон.

4.2. Перечень координат характерных точек границ приаэродромной территории аэродрома гражданской авиации Тура-Горный приведен в таблице 1.

Таблица 1

Обозначение характерных точек границ	Координаты МСК-169	
	X	Y
1	1665183,33	186160,18
2	1642002,55	186410,06
3	1641984,45	187102,36
4	1641906,54	187790,52
5	1641769,41	188469,35
6	1641574,08	189133,78
7	1641322,02	189778,82
8	1641015,11	190399,65

9	1640655,66	190991,61
10	1640246,36	191550,26
11	1639790,28	192071,42
12	1639290,83	192551,18
13	1638751,77	192985,95
14	1638177,12	193372,47
15	1637571,19	193707,84
16	1636938,52	193989,55
17	1636283,87	194215,48
18	1635612,13	194383,95
19	1634928,34	194493,69
20	1634237,61	194543,88
21	1633545,13	194534,15
22	1632856,09	194464,56
23	1632175,66	194335,64
24	1631508,91	194148,35
25	1630860,87	193904,10
26	1630236,38	193604,72
27	1629640,12	193252,45
28	1629076,57	192849,93
29	1628549,94	192400,18
30	1628064,17	191906,56
31	1627622,92	191372,79
32	1627229,49	190802,85
33	1626886,82	190201,02
34	1626597,49	189571,81
35	1626363,66	188919,93
36	1604268,83	195936,30
37	1602824,13	186934,43
38	1626004,91	186684,55
39	1626023,01	185992,24
40	1626100,92	185304,09
41	1626238,05	184625,26
42	1626433,38	183960,83

43	1626685,44	183315,79
44	1626992,35	182694,96
45	1627351,80	182103,00
46	1627761,10	181544,35
47	1628217,18	181023,19
48	1628716,63	180543,43
49	1629255,70	180108,66
50	1629830,35	179722,14
51	1630436,27	179386,77
52	1631068,93	179105,06
53	1631723,59	178879,12
54	1632395,33	178710,66
55	1633079,13	178600,92
56	1633769,85	178550,73
57	1634462,32	178560,46
58	1635151,36	178630,05
59	1635831,81	178758,97
60	1636498,54	178946,26
61	1637146,59	179190,51
62	1637771,08	179489,89
63	1638367,33	179842,16
64	1638930,90	180244,68
65	1639457,53	180694,43
66	1639943,29	181188,04
67	1640384,54	181721,82
68	1640777,97	182291,76
69	1641120,64	182893,59
70	1641409,97	183522,80
71	1641643,80	184174,68
72	1663738,63	177158,31
1	1665183,33	186160,18

4.3. Кадастровый район, в границах территории которого расположена приаэродромная территория аэродрома гражданской авиации Тура-Горный: 88:01.

4.4. Приаэродромная территория аэродрома гражданской авиации Тура-Горный расположена в границах муниципального образования Красноярского края: Эвенкийский район.

4.5. Графическое изображение границ приаэродромной территории аэродрома гражданской авиации Тура-Горный приведено на схеме 1.

Схема 1

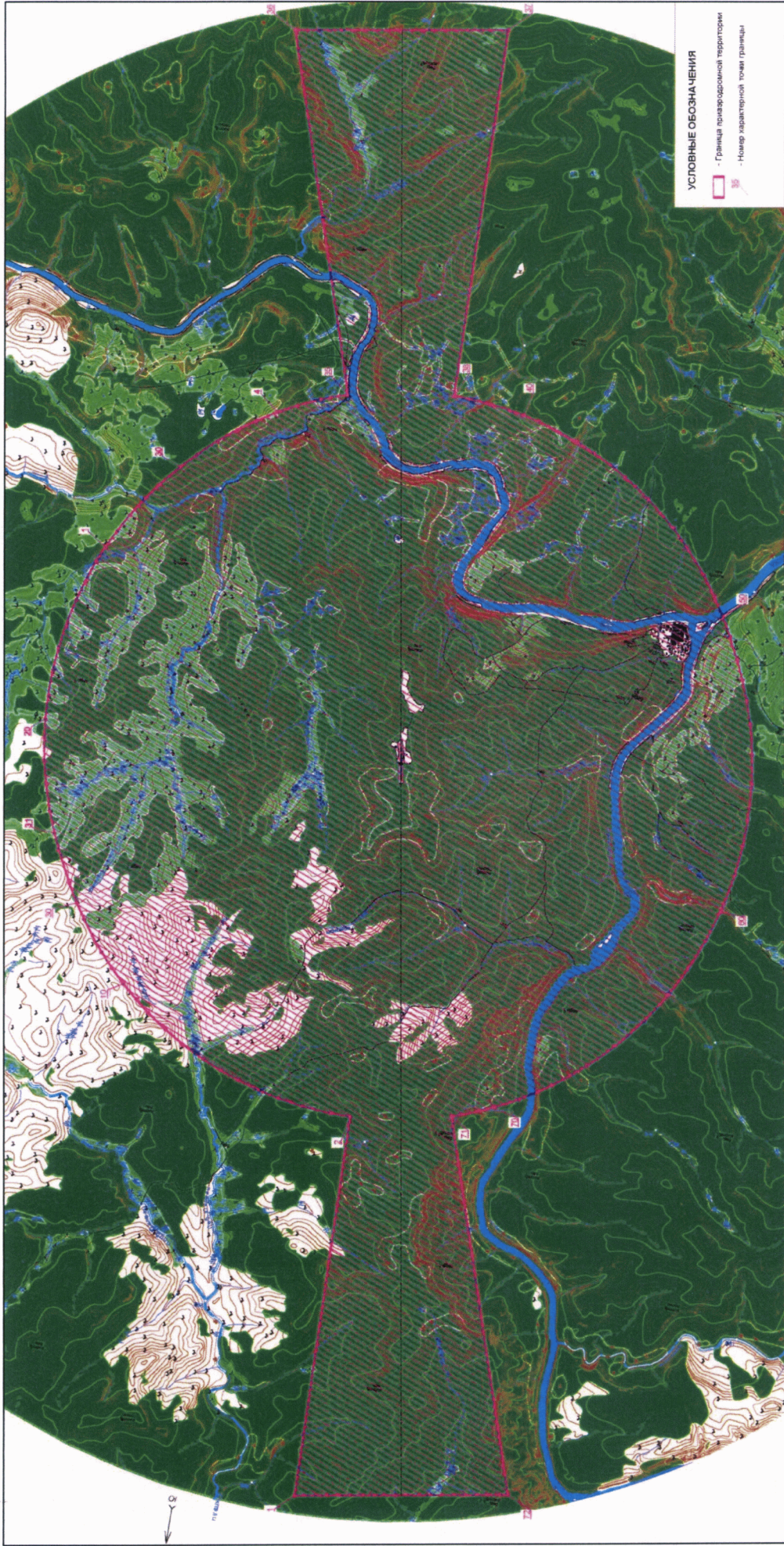

5. Описание границ первой подзоны:

5.1. Первая подзона приаэродромной территории аэродрома гражданской авиации Тура-Горный выделена по внешним границам земельных участков, предоставленных для размещения и эксплуатации зданий, сооружений и оборудования, подлежащих размещению в указанной подзоне, отграничивающим такие земельные участки от земельных участков, предназначенных для иных целей.

5.2. Перечень координат характерных точек границ первой подзоны приаэродромной территории аэродрома гражданской авиации Тура-Горный приведен в таблице 2.

Таблица 2

Обозначение характерных точек границ	Координаты МСК-169	
	X	Y
Контур 1		
1	1635048,29	186298,64
2	1633817,53	186496,17
3	1633807,12	186434,42
4	1633804,16	186416,82
5	1633601,59	186453,74
6	1633561,23	186461,09
7	1633554,96	186462,06
8	1633534,47	186464,73
9	1633532,43	186464,62
10	1633526,53	186465,40
11	1633526,80	186467,51
12	1633524,62	186467,80
13	1633525,38	186474,65
14	1633514,71	186476,17
15	1633522,36	186518,52
16	1633493,25	186523,04
17	1633490,18	186502,77
18	1633489,34	186498,05
19	1633485,95	186466,61
20	1633439,88	186470,68
21	1633386,18	186451,44

22	1633372,20	186436,39
23	1633323,73	186426,56
24	1633335,98	186488,34
25	1633346,84	186529,67
26	1633343,74	186534,92
27	1633247,13	186564,76
28	1633253,88	186586,62
29	1632882,07	186646,30
30	1632906,79	186804,37
31	1635073,56	186456,63
1	1635048,29	186298,64
Контур 2		
32	1632280,00	186449,71
33	1632288,29	186448,93
34	1632288,58	186451,07
35	1632291,23	186454,30
36	1632368,03	186465,53
37	1632417,31	186489,71
38	1632423,65	186500,82
39	1632447,82	186513,23
40	1632486,99	186520,62
41	1632494,81	186522,26
42	1632496,92	186525,73
43	1632497,73	186528,84
44	1632495,72	186535,21
45	1632514,68	186645,65
46	1632513,91	186652,59
47	1632510,88	186658,76
48	1632507,85	186664,94
49	1632501,51	186688,01
50	1632513,98	186692,31
51	1632644,16	186673,06
52	1632653,12	186667,16
53	1632653,85	186668,57
54	1632655,58	186672,16
55	1632655,85	186675,34
56	1632648,91	186680,98

57	1632521,94	186767,77
58	1632416,48	186798,19
59	1632366,08	186786,41
60	1632354,41	186786,31
61	1632348,01	186788,06
62	1632341,89	186799,30
63	1632343,39	186840,76
64	1632297,80	186843,12
65	1632280,98	186843,60
66	1632283,20	186815,90
67	1632286,18	186790,95
68	1632286,90	186781,04
69	1632315,05	186790,84
70	1632334,64	186797,90
71	1632337,51	186796,61
72	1632344,49	186786,33
73	1632353,25	186781,60
74	1632366,37	186782,06
75	1632416,20	186793,51
76	1632521,66	186763,09
77	1632642,97	186680,06
78	1632642,75	186679,27
79	1632513,72	186697,57
80	1632501,03	186694,31
81	1632493,71	186689,79
82	1632494,43	186684,65
83	1632501,90	186664,15
84	1632508,60	186648,48
85	1632488,42	186528,15
86	1632486,60	186526,60
87	1632446,54	186519,09
88	1632419,56	186505,10
89	1632412,32	186493,88
90	1632410,44	186491,99
91	1632367,64	186471,52
92	1632290,84	186460,29
93	1632281,19	186455,58

32	1632280,00	186449,71
Контур 3		
94	1632887,09	186679,95
95	1632902,51	186778,92
96	1632803,30	186794,76
97	1632788,18	186695,98
94	1632887,09	186679,95
Контур 4		
98	1633354,08	186868,64
99	1633372,88	186957,23
100	1633318,17	186963,92
101	1633304,55	186900,96
102	1633303,63	186895,84
103	1633300,10	186876,26
104	1633329,01	186870,68
105	1633336,19	186864,86
106	1633351,30	186868,08
98	1633354,08	186868,64
Контур 5		
107	1629717,11	187233,90
108	1629786,00	187227,37
109	1629824,68	187219,93
110	1629865,18	187211,74
111	1629902,73	187204,37
112	1629984,11	187188,16
113	1630064,64	187172,34
114	1630106,06	187164,13
115	1630147,78	187155,59
116	1630189,42	187147,27
117	1630404,15	187104,29
118	1630515,94	187081,86
119	1630762,54	187032,77
120	1630843,79	187016,70
121	1630885,63	187008,31
122	1630920,12	187001,28
123	1630947,99	186991,70
124	1631052,40	186928,17

125	1631194,68	186846,25
126	1631346,70	186772,35
127	1631412,57	186729,58
128	1631491,14	186627,54
129	1631528,18	186598,88
130	1631560,96	186560,78
131	1631576,04	186523,21
132	1631595,80	186491,45
133	1631625,75	186459,75
134	1631634,47	186436,09
135	1631642,63	186403,94
136	1631630,37	186353,41
137	1631631,43	186328,11
138	1631636,83	186319,75
139	1631634,09	186311,06
140	1631601,00	186336,79
141	1631604,36	186344,07
142	1631626,94	186390,72
143	1631611,70	186431,89
144	1631607,07	186433,96
145	1631584,47	186429,67
146	1631557,07	186424,14
147	1631550,06	186407,94
148	1631569,28	186367,34
149	1631558,33	186347,96
150	1631596,73	186328,38
151	1631598,95	186332,64
152	1631631,38	186304,50
153	1631627,39	186283,18
154	1631622,17	186251,79
155	1631632,18	186264,72
156	1631636,59	186280,95
157	1631640,97	186299,22
158	1631642,83	186297,97
159	1631649,68	186287,20
160	1631654,22	186292,38
161	1631645,66	186304,52

162	1631644,86	186307,13
163	1631650,39	186326,27
164	1631640,13	186331,99
165	1631638,17	186353,64
166	1631649,80	186400,84
167	1631642,22	186435,54
168	1631632,21	186461,91
169	1631602,24	186495,56
170	1631582,41	186529,93
171	1631565,08	186564,25
172	1631534,60	186604,02
173	1631497,83	186633,64
174	1631417,61	186735,79
175	1631419,82	186743,48
176	1631351,74	186778,57
177	1631199,71	186852,46
178	1631057,43	186934,38
179	1630953,03	186997,92
180	1630921,24	187007,17
181	1630763,68	187039,36
182	1630517,00	187088,41
183	1630066,31	187179,17
184	1629787,12	187233,26
185	1629717,22	187236,65
186	1629717,94	187255,13
187	1629722,75	187269,91
188	1629681,09	187288,50
189	1629670,31	187293,31
190	1629615,87	187259,79
191	1629632,18	187231,53
192	1629662,96	187176,50
193	1629684,27	187192,36
194	1629695,21	187201,12
195	1629723,67	187223,88
107	1629717,11	187233,90

5.3. Муниципальное образование, в границах территории которого расположена первая подзона приаэродромной территории аэродрома гражданской авиации Тура-Горный: Эвенкийский район.

5.4. Кадастровые кварталы, в границах территорий которых полностью или частично расположена первая подзона приаэродромной территории аэродрома гражданской авиации Тура-Горный: 88:01:0220001, 88:01:0000000.

5.5. Графическое изображение границ первой подзоны приаэродромной территории аэродрома гражданской авиации Тура-Горный приведено на схеме 2.

Схема 2

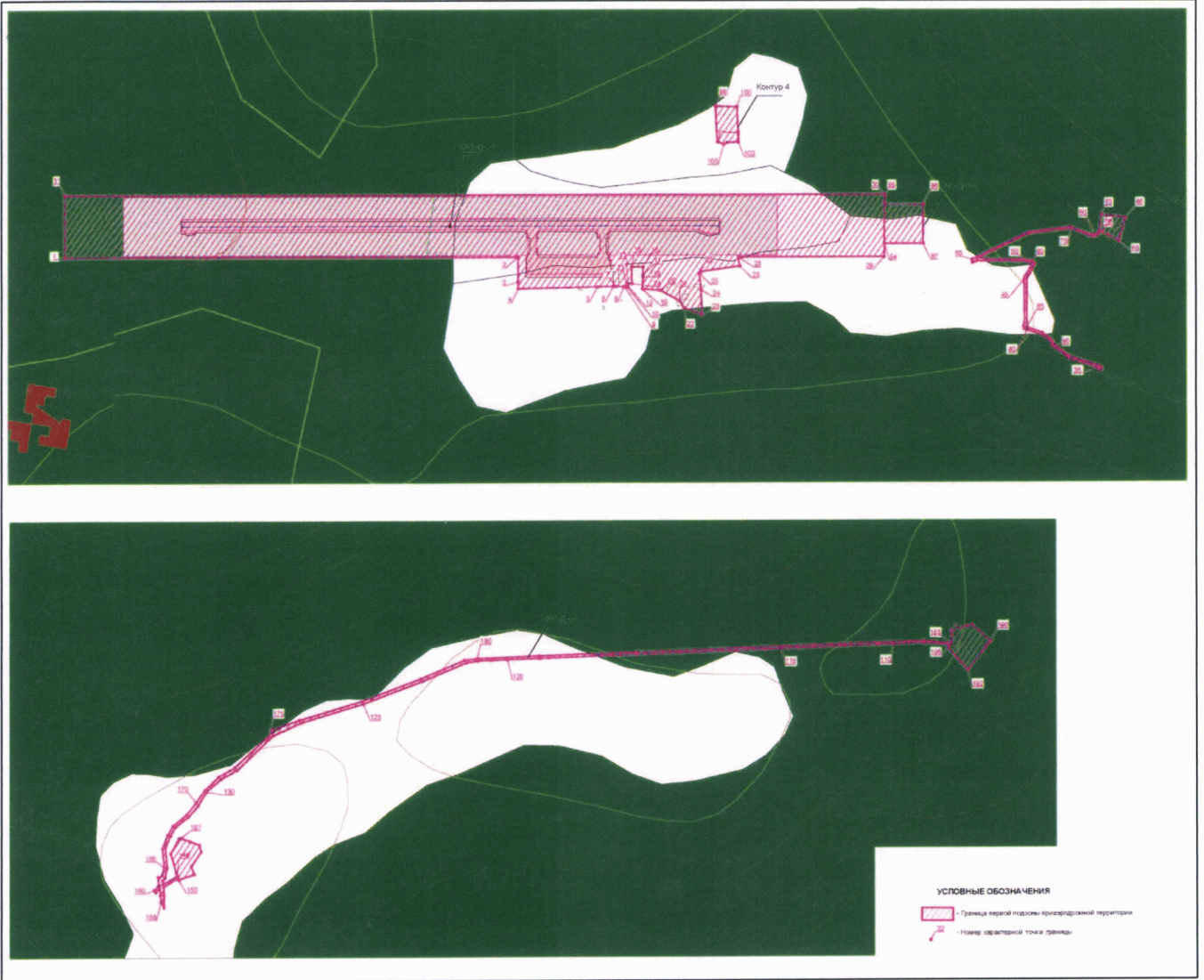

6. Описание границ второй подзоны:

6.1. Вторая подзона приаэродромной территории аэродрома гражданской авиации Тура-Горный выделена по внешним границам земельных участков, предоставленных для размещения и эксплуатации зданий, сооружений и оборудования, подлежащих размещению в указанной подзоне, отграничивающим такие земельные участки от земельных участков, предназначенных для иных целей.

6.2. Перечень координат характерных точек границ второй подзоны приаэродромной территории аэродрома гражданской авиации Тура-Горный приведен в таблице 3.

Таблица 3

Обозначение характерных точек границ	Координаты МСК-169	
	X	Y
1	1635048,39	186299,26
2	1635073,56	186456,63
3	1632906,79	186804,37
4	1632882,07	186646,30
5	1633253,88	186586,62
6	1633247,13	186564,76
7	1633343,74	186534,92
8	1633346,84	186529,67
9	1633335,98	186488,34
10	1633323,73	186426,56
11	1633372,20	186436,39
12	1633386,18	186451,44
13	1633439,88	186470,68
14	1633485,95	186466,61
15	1633489,34	186498,05
16	1633490,18	186502,77
17	1633493,25	186523,04
18	1633522,36	186518,52
19	1633514,71	186476,17
20	1633525,38	186474,65

21	1633524,62	186467,80
22	1633526,80	186467,51
23	1633526,53	186465,40
24	1633532,43	186464,62
25	1633524,03	186384,51
26	1633522,99	186377,89
27	1633524,22	186375,01
28	1633524,08	186360,59
29	1633528,72	186337,81
30	1633532,66	186328,78
31	1633553,35	186300,20
32	1633559,73	186298,51
33	1633563,07	186298,14
34	1633575,86	186307,20
35	1633575,16	186373,95
36	1633526,04	186384,10
37	1633534,47	186464,73
38	1633554,96	186462,06
39	1633561,23	186461,09
40	1633601,59	186453,74
41	1633804,16	186416,82
42	1633807,12	186434,42
43	1633817,53	186496,17
1	1635048,39	186299,26

6.3. Муниципальное образование, в границах территории которого расположена вторая подзона приаэродромной территории аэродрома гражданской авиации Тура-Горный: Эвенкийский район.

6.4. Кадастровые кварталы, в границах территорий которых полностью или частично расположена вторая подзона приаэродромной территории аэродрома гражданской авиации Тура-Горный: 88:01:0220001, 88:01:0000000.

6.5. Графическое изображение границ второй подзоны приаэродромной территории аэродрома гражданской авиации Тура-Горный приведено на схеме 3.

Схема 3

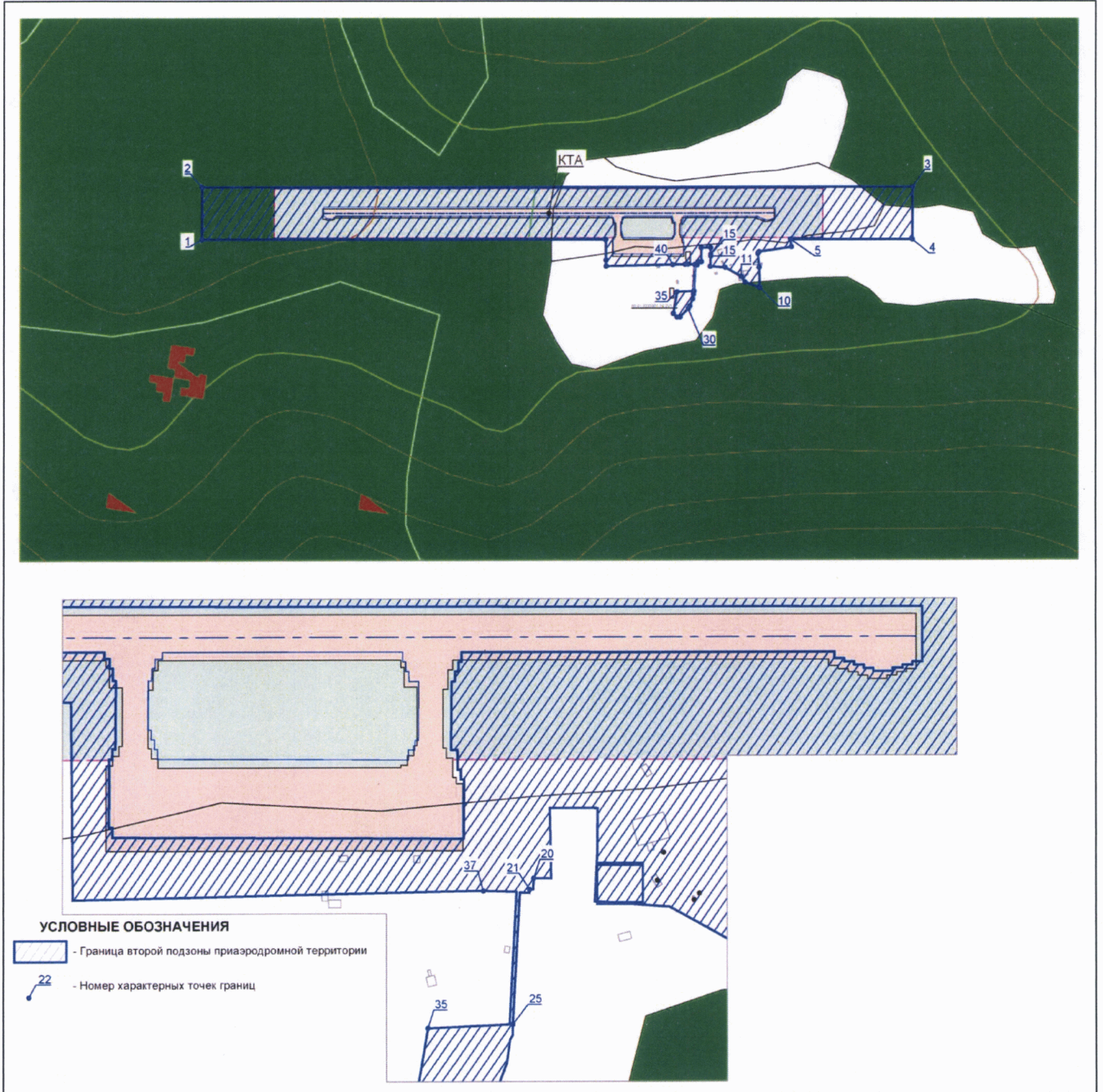

7. Описание границ третьей подзоны:

7.1. Третья подзона приаэродромной территории аэродрома гражданской авиации Тура-Горный выделена в границах полос воздушных подходов, установленных в соответствии с Федеральными правилами использования воздушного пространства Российской Федерации, утвержденными постановлением Правительства Российской Федерации от 11 марта 2010 г. № 138⁴, и с учетом ограничительных поверхностей аэродрома в соответствии с Федеральными авиационными правилами «Требования, предъявляемые к аэродромам, предназначенным для взлета, посадки, руления и стоянки гражданских воздушных судов», утвержденными приказом Министерства транспорта Российской Федерации от 25 августа 2015 г. № 262 (зарегистрирован Министерством юстиции Российской Федерации 9 октября 2015 г., регистрационный № 39264), с изменениями, внесенными приказом Министерства транспорта Российской Федерации от 24 ноября 2017 г. № 495 (зарегистрирован Министерством юстиции Российской Федерации 21 декабря 2017 г., регистрационный № 49344) (далее – ФАП-262).

7.2. Перечень координат характерных точек границ третьей подзоны приаэродромной территории аэродрома гражданской авиации Тура-Горный приведен в таблице 4.1.

Таблица 4.1

Обозначение характерных точек границ	Координаты МСК-169	
	X	Y
1	1665183,33	186160,18
2	1642002,55	186410,06
3	1641984,45	187102,36
4	1641906,54	187790,52
5	1641769,41	188469,35
6	1641574,08	189133,78
7	1641322,02	189778,82
8	1641015,11	190399,65

⁴ В соответствии с пунктом 3 постановления Правительства Российской Федерации от 11 марта 2010 г. № 138 данный акт действует до 1 ноября 2026 г.

9	1640655,66	190991,61
10	1640246,36	191550,26
11	1639790,28	192071,42
12	1639290,83	192551,18
13	1638751,77	192985,95
14	1638177,12	193372,47
15	1637571,19	193707,84
16	1636938,52	193989,55
17	1636283,87	194215,48
18	1635612,13	194383,95
19	1634928,34	194493,69
20	1634237,61	194543,88
21	1633545,13	194534,15
22	1632856,09	194464,56
23	1632175,66	194335,64
24	1631508,91	194148,35
25	1630860,87	193904,10
26	1630236,38	193604,72
27	1629640,12	193252,45
28	1629076,57	192849,93
29	1628549,94	192400,18
30	1628064,17	191906,56
31	1627622,92	191372,79
32	1627229,49	190802,85
33	1626886,82	190201,02
34	1626597,49	189571,81
35	1626363,66	188919,93
36	1604268,83	195936,30
37	1602824,13	186934,43
38	1626004,91	186684,55
39	1626023,01	185992,24
40	1626100,92	185304,09
41	1626238,05	184625,26
42	1626433,38	183960,83
43	1626685,44	183315,79
44	1626992,35	182694,96

45	1627351,80	182103,00
46	1627761,10	181544,35
47	1628217,18	181023,19
48	1628716,63	180543,43
49	1629255,70	180108,66
50	1629830,35	179722,14
51	1630436,27	179386,77
52	1631068,93	179105,06
53	1631723,59	178879,12
54	1632395,33	178710,66
55	1633079,13	178600,92
56	1633769,85	178550,73
57	1634462,32	178560,46
58	1635151,36	178630,05
59	1635831,81	178758,97
60	1636498,54	178946,26
61	1637146,59	179190,51
62	1637771,08	179489,89
63	1638367,33	179842,16
64	1638930,90	180244,68
65	1639457,53	180694,43
66	1639943,29	181188,04
67	1640384,54	181721,82
68	1640777,97	182291,76
69	1641120,64	182893,59
70	1641409,97	183522,80
71	1641643,80	184174,68
72	1663738,63	177158,31
1	1665183,33	186160,18

7.3. Графическое изображение границ третьей подзоны приаэродромной территории аэродрома гражданской авиации Тура-Горный приведено на схеме 4.1.

Схема 4.1

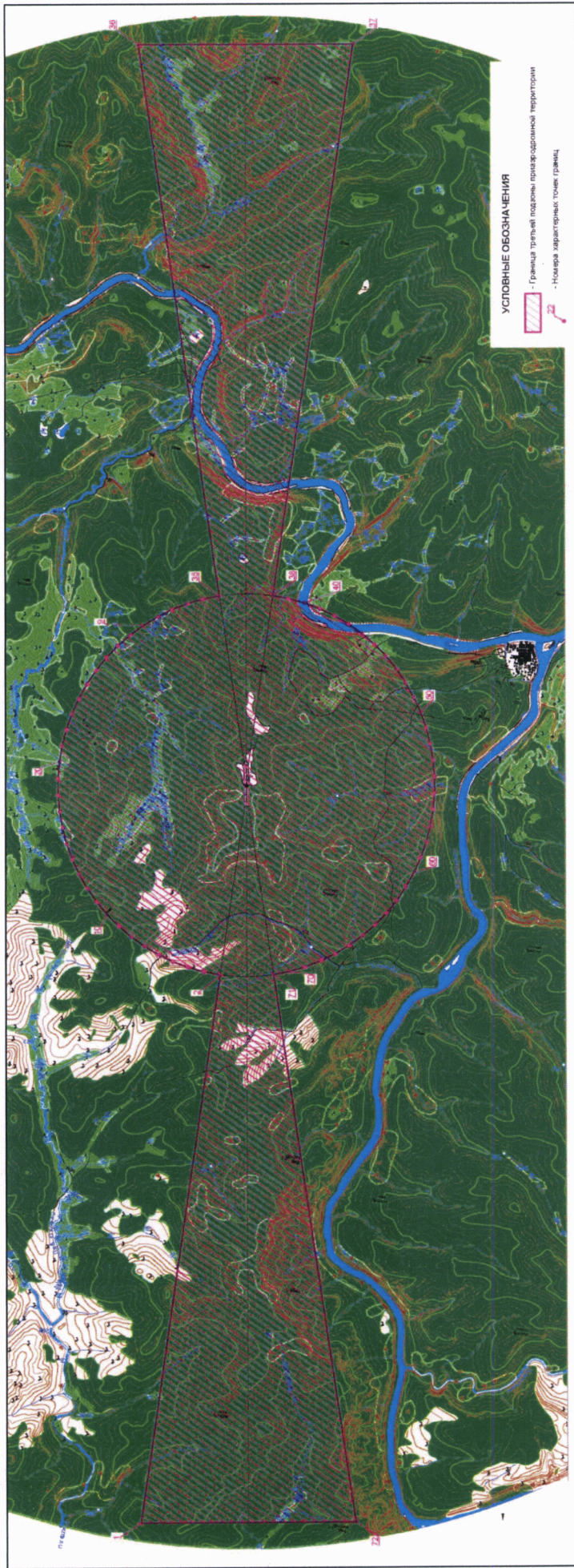

7.4. Кадастровые кварталы, в границах территорий которых полностью или частично расположена третья подзона приаэродромной территории аэродрома гражданской авиации Тура-Горный: 88:01:0220001, 88:01:0000000.

7.5. Муниципальное образование, в границах территории которого полностью или частично расположена третья подзона приаэродромной территории аэродрома гражданской авиации Тура-Горный: Эвенкийский район.

7.6. Перечень координат характерных точек границ секторов третьей подзоны приаэродромной территории аэродрома гражданской авиации Тура-Горный приведен в таблице 4.2.

Таблица 4.2

Обозначение характерных точек границ	Координаты МСК-169	
	X	Y
Сектор 1 Абсолютная высота (далее – Набс) 733,32 м		
Внешняя граница		
2	1642002,55	186410,06
10	1640246,36	191550,26
20	1634237,61	194543,88
30	1628064,17	191906,56
35	1626363,66	188919,93
38	1626004,91	186684,55
40	1626100,92	185304,09
50	1629830,35	179722,14
60	1636498,54	178946,26
71	1641643,80	184174,68
2	1642002,55	186410,06
Внутренняя граница		
1	1639135,06	185723,77
2	1635405,00	190879,99
3	1634028,61	191100,89
4	1628872,39	187370,82

5	1632602,45	182214,60
6	1633978,84	181993,71
1	1639135,06	185723,77
Сектор 2.1 Набс от 698,32 м до 723,32 м		
Внешняя граница		
1	1639135,06	185723,77
2	1635405,00	190879,99
3	1634028,61	191100,89
4	1628872,39	187370,82
5	1632602,45	182214,60
6	1633978,84	181993,71
1	1639135,06	185723,77
Внутренняя граница		
7	1638641,38	185803,01
8	1635325,76	190386,31
9	1633949,38	190607,21
10	1629366,07	187291,59
11	1632681,69	182708,29
12	1634058,07	182487,39
7	1638641,38	185803,01
Сектор 2.2 Набс от 673,32 м до 698,32 м		
Внешняя граница		
7	1638641,38	185803,01
8	1635325,76	190386,31
9	1633949,38	190607,21
10	1629366,07	187291,59
11	1632681,69	182708,29
12	1634058,07	182487,39
7	1638641,38	185803,01
Внутренняя граница		
13	1638147,70	185882,24
14	1635246,53	189892,63

15	1633870,15	190113,52
16	1629859,75	187212,36
17	1632760,92	183201,97
18	1634137,30	182981,07
13	1638147,70	185882,24
Сектор 3 Набс 673,32 м		
13	1638147,70	185882,24
14	1635246,53	189892,63
15	1633870,15	190113,52
16	1629859,75	187212,36
17	1632760,92	183201,97
18	1634137,30	182981,07
13	1638147,70	185882,24
Сектор 4.1 Набс от 673,32 м до 619,48 м		
19	1636785,31	186480,68
20	1634802,66	186748,24
21	1633309,29	186997,48
22	1631268,13	187377,62
23	1633268,17	186741,31
24	1634763,05	186501,40
19	1636785,31	186480,68
Сектор 4.2 Набс от 673,32 м до 619,48 м		
25	1636666,47	185740,16
26	1634739,28	186353,29
27	1633244,41	186593,20
28	1631145,69	186614,70
29	1633203,29	186337,03
30	1634699,66	186106,45
25	1636666,47	185740,16
Сектор 5.1 Набс от 624,96 м до 642,45 м		

1	1634994,47	186428,81
2	1634981,79	186349,82
3	1635490,05	186201,75
4	1635523,54	186410,40
1	1634994,47	186428,81
Сектор 5.2 Набс от 856,43 м до 858,06 м		
6	1642044,68	186183,52
7	1641995,53	186185,23
8	1641934,40	185496,38
6	1642044,68	186183,52
Сектор 5.3 Набс от 856,43 м до 858,06 м		
9	1641864,97	185063,78
10	1641707,48	184390,40
11	1641754,69	184376,64
9	1641707,48	184390,40
Сектор 5.4 Набс от 620,16 м до 636,81 м		
12	1633025,66	186744,78
13	1632541,88	186885,72
16	1632509,40	186683,31
17	1633012,98	186665,79
12	1633025,66	186744,78
Сектор 5.5 Набс от 636,81 м до 649,33 м		
13	1632541,88	186885,72
14	1632178,17	186991,68
15	1632130,80	186696,48
16	1632509,40	186683,31
13	1632541,88	186885,72
Сектор 5.6 Набс от 851,63 м до 853,26 м		
18	1626299,97	188704,20
19	1626252,76	188717,95

20	1626142,48	188030,82
18	1626299,97	188704,20
Сектор 5.7 Набс от 851,63 м до 853,26 м		
21	1626069,06	187567,68
22	1625962,77	186911,08
23	1626011,92	186909,37
21	1626069,06	187567,68
Сектор 6.1 Набс от 623,32 м до 635,82 м		
24	1634763,05	186501,40
25	1634739,28	186353,29
26	1635221,07	186200,01
27	1635233,35	186276,53
2	1634981,79	186349,82
1	1634994,47	186428,81
28	1635256,33	186419,70
29	1635268,61	186496,22
24	1634763,05	186501,40
Сектор 6.2 Набс от 635,82 м до 648,32 м		
27	1635233,35	186276,53
26	1635221,07	186200,01
30	1635702,87	186046,73
31	1635774,18	186491,04
29	1635268,61	186496,22
28	1635256,33	186419,70
4	1635523,54	186410,40
3	1635490,05	186201,75
27	1635233,35	186276,53
Сектор 6.3 Набс от 648,32 м до 660,82 м		
30	1635702,87	186046,73

32	1636184,67	185893,44
33	1636279,75	186485,86
31	1635774,18	186491,04
30	1635702,87	186046,73
Сектор 6.4 Набс от 660,82 м до 673,32 м		
32	1636184,67	185893,44
34	1636666,47	185740,16
35	1636785,31	186480,68
33	1636279,75	186485,86
32	1636184,67	185893,44
Сектор 6.5 Набс от 621,43 м до 633,93 м		
36	1633268,17	186741,31
38	1632786,38	186894,59
37	1632774,10	186818,07
12	1633025,66	186744,78
17	1633012,98	186665,79
40	1632751,12	186674,90
39	1632738,84	186598,38
41	1633244,41	186593,20
36	1633268,17	186741,31
Сектор 6.6 Набс от 633,93 м до 646,43 м		
37	1632774,10	186818,07
38	1632786,38	186894,59
43	1632304,58	187047,87
42	1632290,32	186959,01
37	1632774,10	186818,07
Сектор 6.7 Набс от 633,93 м до 646,43 м		
45	1632247,53	186692,42
44	1632233,27	186603,56

39	1632738,84	186598,38
40	1632751,12	186674,90
45	1632247,53	186692,42
Сектор 6.8 Набс от 646,43 м до 658,93 м		
42	1632290,32	186959,01
43	1632304,58	187047,87
46	1631822,78	187201,16
47	1631727,70	186608,74
44	1632233,27	186603,56
45	1632247,53	186692,42
15	1632130,80	186696,48
14	1632178,17	186991,68
42	1632290,32	186959,01
Сектор 6.9 Набс от 658,93 м до 671,43 м		
46	1631822,78	187201,16
48	1631340,98	187354,44
49	1631222,14	186613,92
47	1631727,70	186608,74
46	1631822,78	187201,16
Сектор 6.10 Набс от 671,43 м до 673,32 м		
48	1631340,98	187354,44
50	1631268,13	187377,62
51	1631145,69	186614,70
49	1631222,14	186613,92
48	1631340,98	187354,44

7.7. Графические изображения границ секторов третьей подзоны приаэродромной территории аэродрома гражданской авиации Тура-Горный приведены на схемах 4.2, 4.3.

Схема 4.2

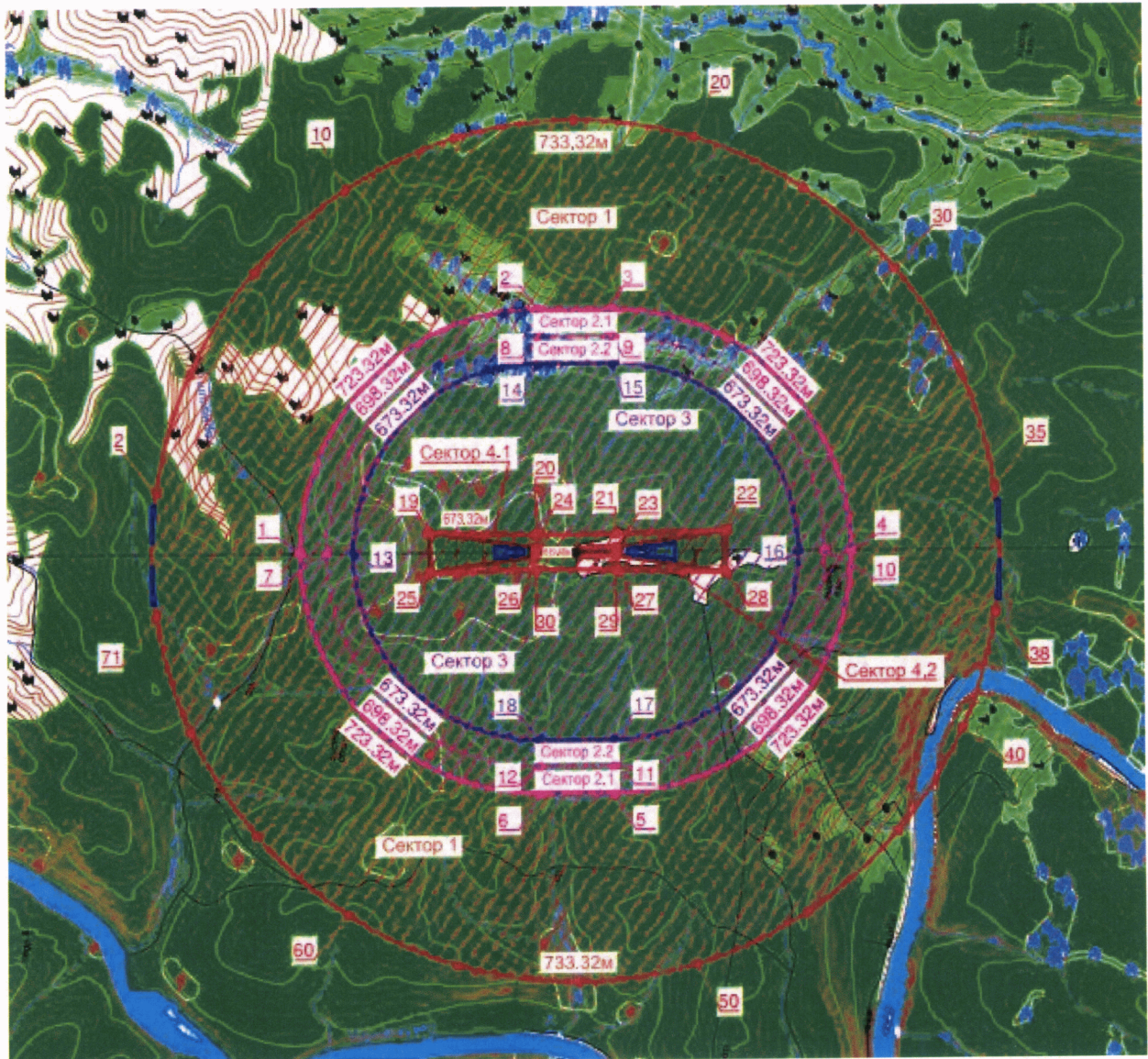

УСЛОВНЫЕ ОБОЗНАЧЕНИЯ

 - Номера характерных точек границ

Схема 4.3 (увеличенная часть схемы 4.2)

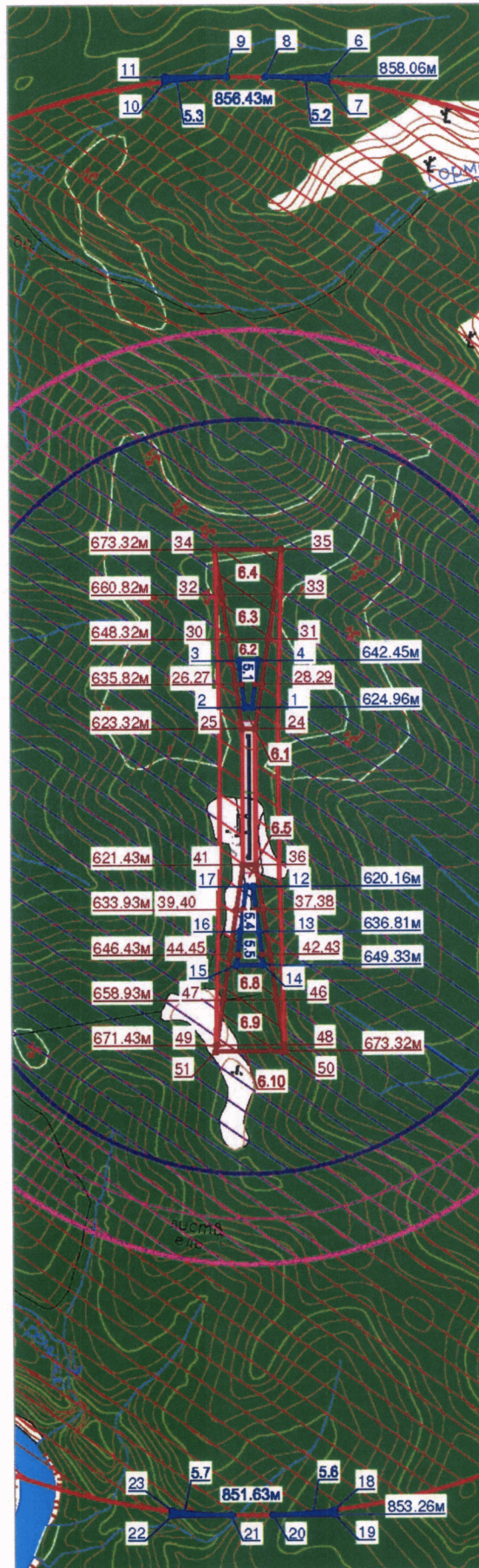

8. Описание границ четвертой подзоны:

8.1. Четвертая подзона приаэродромной территории аэродрома гражданской авиации Тура-Горный выделена по границам зон действия средств радиотехнического обеспечения полетов воздушных судов и авиационной электросвязи (далее – РТОП и АС), обозначенным в аэронавигационном паспорте аэродрома гражданской авиации Тура-Горный.

Граница четвертой подзоны приаэродромной территории аэродрома гражданской авиации Тура-Горный определена путем совмещения границ зон ограничения размещения объектов, создающих помехи в работе наземных объектов средств и систем обслуживания воздушного движения, навигации, посадки и связи, предназначенных для организации воздушного движения. Контур четвертой подзоны выделен по максимально удаленным от средств РТОП и АС границам зон ограничений.

В составе четвертой подзоны определены высотные ограничения для окружающей застройки. В границах выделенных участков наклонных поверхностей ограничения застройки указаны высоты от минимальной к максимальной отметке по их границам в направлении от места установки средств РТОП и АС.

8.2. Перечень координат характерных точек границ четвертой подзоны приаэродромной территории аэродрома гражданской авиации Тура-Горный приведен в таблице 5.1.

Таблица 5.1

Обозначение характерных точек границ	Координаты МСК-169	
	X	Y
1	1633336,47	201882,79
2	1632029,13	201825,70
3	1630731,75	201654,90
4	1629454,18	201371,67
5	1628206,17	200978,17
6	1626997,20	200477,40
7	1625836,47	199873,17
8	1624732,83	199170,07

9	1623694,66	198373,45
10	1622729,87	197489,39
11	1621845,81	196524,60
12	1621049,19	195486,43
13	1620346,09	194382,79
14	1619741,85	193222,06
15	1619241,08	192013,09
16	1618847,58	190765,07
17	1618564,35	189487,51
18	1618393,55	188190,12
19	1618336,47	186882,79
20	1618393,55	185575,45
21	1618564,35	184278,06
22	1618847,58	183000,50
23	1619241,08	181752,48
24	1619741,85	180543,51
25	1620346,09	179382,79
26	1621049,19	178279,14
27	1621845,81	177240,97
28	1622729,87	176276,19
29	1623694,66	175392,12
30	1624732,83	174595,51
31	1625836,47	173892,40
32	1626997,20	173288,17
33	1628206,17	172787,40
34	1629454,18	172393,90
35	1630731,75	172110,67
36	1632029,13	171939,87
37	1633336,47	171882,79
38	1634643,81	171939,87
39	1635941,19	172110,67
40	1637218,75	172393,90
41	1638466,77	172787,40
42	1639675,74	173288,17
43	1640836,47	173892,40
44	1641940,12	174595,51

45	1642978,29	175392,12
46	1643943,07	176276,19
47	1644827,14	177240,97
48	1645623,75	178279,14
49	1646326,85	179382,79
50	1646931,09	180543,51
51	1647431,86	181752,48
52	1647825,36	183000,50
53	1648108,59	184278,06
54	1648279,39	185575,45
55	1648336,47	186882,79
56	1648279,39	188190,12
57	1648108,59	189487,51
58	1647825,36	190765,07
59	1647431,86	192013,09
60	1646931,09	193222,06
61	1646326,85	194382,79
62	1645623,75	195486,43
63	1644827,14	196524,60
64	1643943,07	197489,39
65	1642978,29	198373,45
66	1641940,12	199170,07
67	1640836,47	199873,17
68	1639675,74	200477,40
69	1638466,77	200978,17
70	1637218,75	201371,67
71	1635941,19	201654,90
72	1634643,81	201825,70
1	1633336,47	201882,79

8.3. Перечень кадастровых кварталов, в границах территорий которых полностью или частично расположена четвертая подзона приаэродромной территории аэродрома гражданской авиации Тура-Горный, приведен в таблице 5.2.

Номера кадастровых кварталов		
1	2	3
88:01:0220001	88:01:0010201	88:01:0010128
88:01:0190001	88:01:0010105	88:01:0010147
88:01:0010142	88:01:0010109	88:01:0010153
88:01:0010131	88:01:0010110	88:01:0010108
88:01:0010124	88:01:0010114	88:01:0010103
88:01:0010154	88:01:0010115	88:01:0010102
88:01:0010139	88:01:0010117	88:01:0010101
88:01:0010156	88:01:0010119	88:01:0010155
88:01:0010127	88:01:0010120	88:01:0010104
88:01:0010126	88:01:0010149	88:01:0010145
88:01:0010125	88:01:0010151	88:01:0010144
88:01:0010133	88:01:0010143	88:01:0010122
88:01:0010132	88:01:0010113	88:01:0010150
88:01:0010134	88:01:0010112	88:01:0010146
88:01:0010135	88:01:0010116	88:01:0010136
88:01:0010130	88:01:0010107	88:01:0010137
88:01:0010138	88:01:0010111	88:01:0010129
88:01:0010140	88:01:0010148	88:01:0010157
88:01:0010152	88:01:0010141	88:01:0000000
88:01:0010157	88:01:0010121	88:01:0010128
88:01:0220001	88:01:0010201	88:01:0010147
88:01:0190001	88:01:0010105	88:01:0010153
88:01:0010142	88:01:0010109	88:01:0010108
88:01:0010131	88:01:0010110	88:01:0010103
88:01:0010124	88:01:0010114	88:01:0010102
88:01:0010154	88:01:0010115	88:01:0010101
88:01:0010139	88:01:0010117	88:01:0010155
88:01:0010156	88:01:0010119	88:01:0010104
88:01:0010127	88:01:0010120	88:01:0010145
88:01:0010126	88:01:0010149	88:01:0010144
88:01:0010125	88:01:0010151	88:01:0010122
88:01:0010133	88:01:0010143	88:01:0010150
88:01:0010132	88:01:0010113	88:01:0010146
88:01:0010134	88:01:0010112	88:01:0010136

88:01:0010135	88:01:0010116	88:01:0010137
88:01:0010130	88:01:0010107	88:01:0010129
88:01:0010138	88:01:0010111	88:01:0010157
88:01:0010140	88:01:0010148	88:01:0000000
88:01:0010152	88:01:0010141	-
88:01:0010157	88:01:0010121	-

8.4. Муниципальное образование, в границах территории которого расположена четвертая подзона приаэродромной территории аэродрома гражданской авиации Тура-Горный: Эвенкийский район.

8.5. Графическое изображение границ четвертой подзоны приаэродромной территории аэродрома гражданской авиации Тура-Горный приведено на схеме 5.1.

Схема 5.1

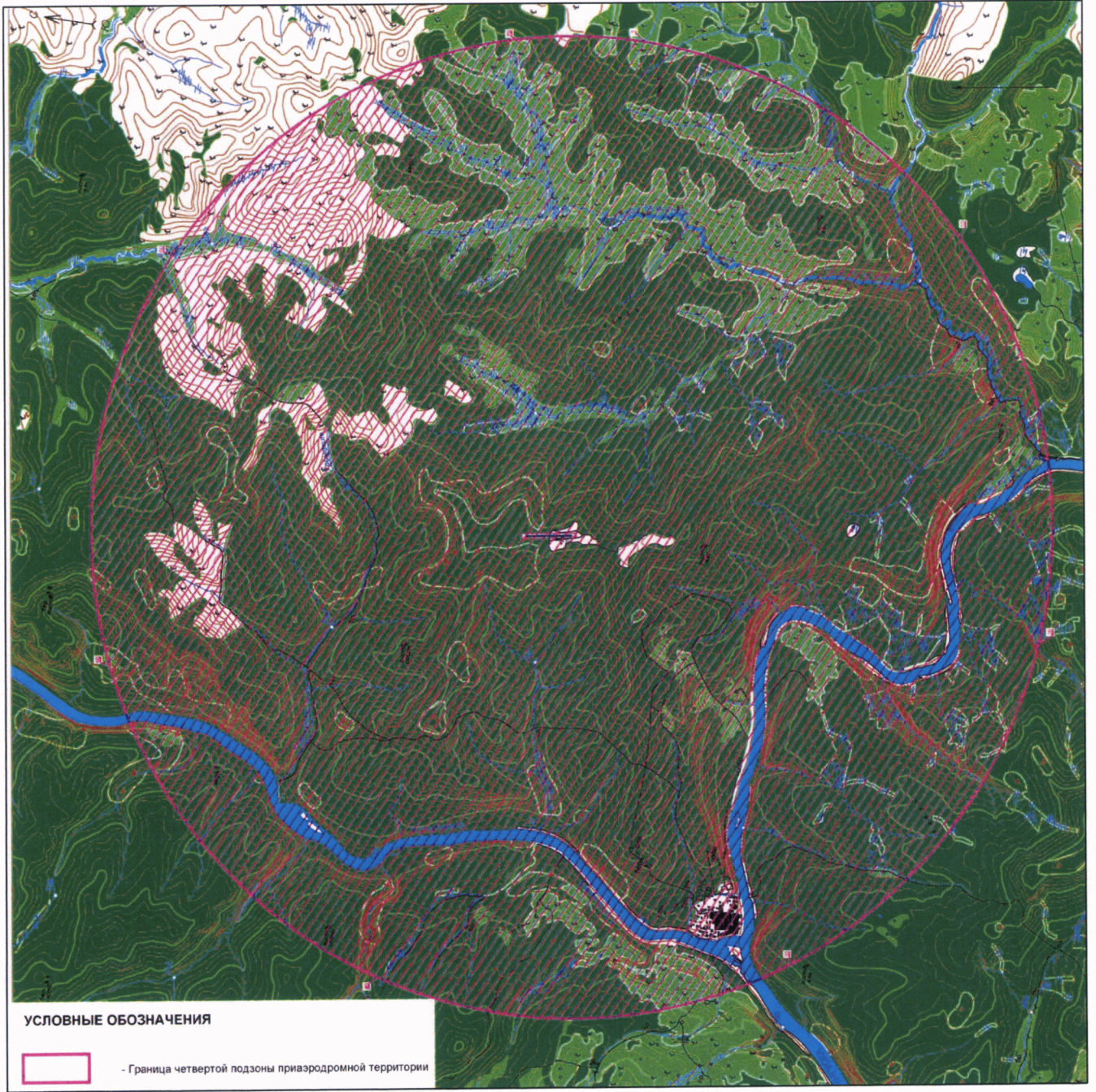

8.6. Перечень координат характерных точек границ секторов четвертой подзоны приаэродромной территории аэродрома гражданской авиации Тура-Горный приведен в таблице 5.3.

Таблица 5.3

Обозначение характерных точек границ	Координаты МСК-169	
	X	Y
Сектор 1 Набс от 611,50 м до 615,90 м		
1	1633336,47	187382,78
2	1632860,94	187037,29
3	1633042,57	186478,27
4	1633630,36	186478,27
5	1633811,99	187037,29
1	1633336,47	187382,78
Сектор 2 Набс от 615,90 м до 620,20 м		
1	1633336,47	187882,78
2	1632385,41	187191,80
3	1632748,68	186073,76
4	1633924,25	186073,76
5	1634287,52	187191,80
1	1633336,47	187882,78
Сектор 3 Набс от 620,20 м до 624,60 м		
1	1633336,47	188382,78
2	1631909,88	187346,31
3	1632454,79	185669,26
4	1634218,14	185669,26
5	1634763,05	187346,31
1	1633336,47	188382,78
Сектор 4 Набс от 624,60 м до 629,00 м		
1	1633336,47	188882,78
2	1631434,35	187500,82
3	1632160,90	185264,75
4	1634512,04	185264,75
5	1635238,58	187500,82
1	1633336,47	188882,78
Сектор 5 Набс от 629,00 м до 633,30 м		
1	1633336,47	189382,78
2	1630958,82	187655,32

3	1631867,00	184860,24
4	1634805,93	184860,24
5	1635714,11	187655,32
1	1633336,47	189382,78
Сектор 6 Набс от 633,30 м до 637,70 м		
1	1633336,47	189882,78
2	1630483,30	187809,83
3	1631573,11	184455,73
4	1635099,82	184455,73
5	1636189,64	187809,83
1	1633336,47	189882,78
Сектор 7 Набс от 637,70 м до 642,00 м		
1	1633336,47	190382,78
2	1630007,77	187964,34
3	1631279,22	184051,22
4	1635393,71	184051,22
5	1636665,16	187964,34
1	1633336,47	190382,78
Сектор 8 Набс от 642,00 м до 646,40 м		
1	1633336,47	190882,78
2	1629532,24	188118,85
3	1630985,33	183646,71
4	1635687,61	183646,71
5	1637140,69	188118,85
1	1633336,47	190882,78
Сектор 9 Набс от 646,40 м до 650,80 м		
1	1633336,47	191382,78
2	1629056,71	188273,36
3	1630691,43	183242,20
4	1635981,50	183242,20
5	1637616,22	188273,36
1	1633336,47	191382,78
Сектор 10 Набс от 650,80 м до 655,10 м		
1	1633336,47	191882,78
2	1628581,18	188427,87
3	1630397,54	182837,70
4	1636275,39	182837,70
5	1638091,75	188427,87
1	1633336,47	191882,78

Сектор 11		
Набс от 655,10 м до 659,50 м		
1	1633336,47	192382,78
2	1628105,66	188582,37
3	1630103,65	182433,19
4	1636569,28	182433,19
5	1638567,28	188582,37
1	1633336,47	192382,78
Сектор 12		
Набс от 659,50 м до 663,90 м		
1	1633336,47	192882,78
2	1627630,13	188736,88
3	1629809,75	182028,68
4	1636863,18	182028,68
5	1639042,81	188736,88
1	1633336,47	192882,78
Сектор 13		
Набс от 663,90 м до 668,20 м		
1	1633336,47	193382,78
2	1627154,60	188891,39
3	1629515,86	181624,17
4	1637157,07	181624,17
5	1639518,33	188891,39
1	1633336,47	193382,78
Сектор 14		
Набс от 668,20 м до 672,60 м		
1	1633336,47	193882,78
2	1626679,07	189045,90
3	1629221,97	181219,66
4	1637450,96	181219,66
5	1639993,86	189045,90
1	1633336,47	193882,78
Сектор 15		
Набс от 672,60 м до 677,00 м		
1	1633336,47	194382,78
2	1626203,54	189200,41
3	1628928,08	180815,15
4	1637744,86	180815,15
5	1640469,39	189200,41
1	1633336,47	194382,78
Сектор 16		
Набс от 677,00 м до 681,30 м		
1	1633336,47	194882,78
2	1625728,01	189354,92

3	1628634,18	180410,65
4	1638038,75	180410,65
5	1640944,92	189354,92
1	1633336,47	194382,78
Сектор 17		
Набс от 681,30 м до 685,70 м		
1	1633336,47	195382,78
2	1625252,49	189509,43
3	1628340,29	180006,14
4	1638332,64	180006,14
5	1641420,45	189509,43
1	1633336,47	195382,78
Сектор 18		
Набс от 685,70 м до 690,00 м		
1	1633336,47	195882,78
2	1624776,96	189663,93
3	1628046,40	179601,63
4	1638626,53	179601,63
5	1641895,97	189663,93
1	1633336,47	195882,78
Сектор 19		
Набс от 690,40 м до 694,40 м		
1	1633336,47	196382,78
2	1624301,43	189818,44
3	1627752,51	179197,12
4	1638920,43	179197,12
5	1642371,50	189818,44
1	1633336,47	196382,78
Сектор 20		
Набс от 694,40 м до 698,80 м		
1	1633336,47	196882,78
2	1623825,90	189972,95
3	1627458,61	178792,61
4	1639214,32	178792,61
5	1642847,03	189972,95
1	1633336,47	196882,78
Сектор 21		
Набс от 698,80 м до 703,10 м		
1	1633336,47	197382,78
2	1623350,37	190127,46
3	1627164,72	178388,10
4	1639508,21	178388,10
5	1643322,56	190127,46
1	1633336,47	197382,78

Сектор 22		
Набс от 703,10 м до 707,50 м		
1	1633336,47	197882,78
2	1622874,84	190281,97
3	1626870,83	177983,59
4	1639802,10	177983,59
5	1643798,09	190281,97
1	1633336,47	197882,78
Сектор 23		
Набс от 707,50 м до 711,90 м		
1	1633336,47	198382,78
2	1622399,32	190436,48
3	1626576,94	177579,09
4	1640096,00	177579,09
5	1644273,62	190436,48
1	1633336,47	198382,78
Сектор 24		
Набс от 711,90 м до 716,20 м		
1	1633336,47	198882,78
2	1621923,79	190590,98
3	1626283,04	177174,58
4	1640389,89	177174,58
5	1644749,14	190590,98
1	1633336,47	198882,78
Сектор 25		
Набс от 716,20 м до 720,60 м		
1	1633336,47	199382,78
2	1621448,26	190745,49
3	1625989,15	176770,07
4	1640683,78	176770,07
5	1645224,67	190745,49
1	1633336,47	199382,78
Сектор 26		
Набс от 720,60 м до 724,90 м		
1	1633336,47	199882,78
2	1620972,73	190900,00
3	1625695,26	176365,56
4	1640977,67	176365,56
5	1645700,20	190900,00
1	1633336,47	199882,78
Сектор 27		
Набс от 724,90 м до 729,30 м		
1	1633336,47	200382,78
2	1620497,20	191054,51

3	1625401,37	175961,05
4	1641271,57	175961,05
5	1646175,73	191054,51
1	1633336,47	200382,78
Сектор 28 Набс от 729,30 м до 733,70 м		
1	1633336,47	200882,78
2	1620021,67	191209,02
3	1625107,47	175556,54
4	1641565,46	175556,54
5	1646651,26	191209,02
1	1633336,47	200882,78
Сектор 29 Набс от 733,70 м до 738,00 м		
1	1633336,47	201382,78
2	1619546,15	191363,53
3	1624813,58	175152,03
4	1641859,35	175152,03
5	1647126,79	191363,53
1	1633336,47	201382,78
Сектор 30 Набс от 738,00 м до 742,40 м		
1	1633336,47	201882,78
2	1619070,62	191518,04
3	1624519,69	174747,53
4	1642153,24	174747,53
5	1647602,31	191518,04
1	1633336,47	201882,78

8.7. Графическое изображение границ секторов четвертой подзоны приаэродромной территории аэродрома гражданской авиации Тура-Горный приведено на схеме 5.2.

Схема 5.2

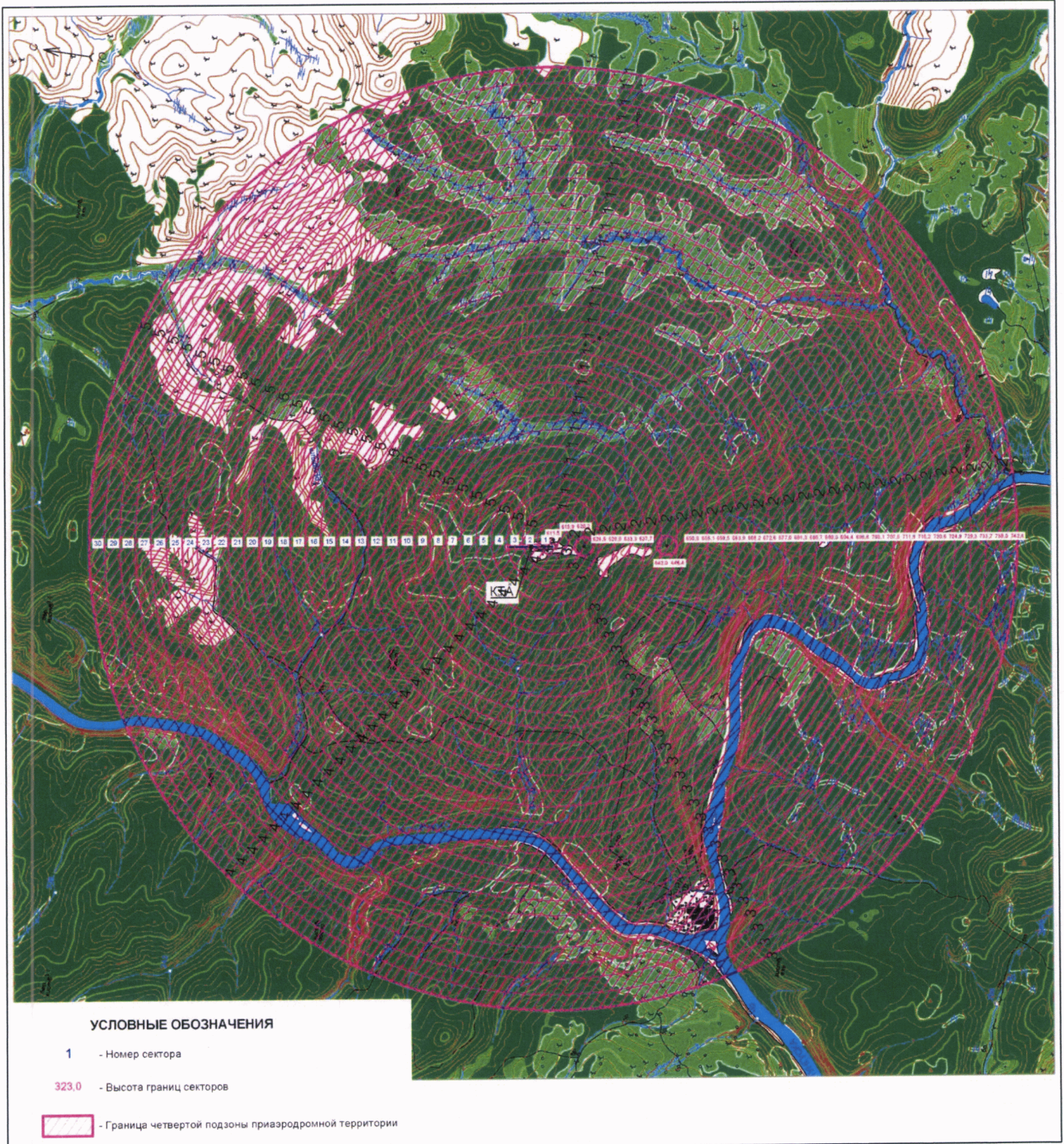

9. Описание границ пятой подзоны:

9.1. Пятая подзона приаэродромной территории аэродрома гражданской авиации Тура-Горный выделена по границам, установленным исходя из требований безопасности полетов и промышленной безопасности опасных производственных объектов с учетом максимального радиуса зон поражения в случаях происшествий техногенного характера на опасных производственных объектах.

9.2. Перечень координат характерных точек границ пятой подзоны приаэродромной территории аэродрома гражданской авиации Тура-Горный приведен в таблице 6.

Таблица 6

Обозначение характерных точек границ	Координаты МСК-169	
	X	Y
1	1665183,33	186160,18
2	1642002,55	186410,06
3	1641984,45	187102,36
4	1641906,54	187790,52
5	1641769,41	188469,35
6	1641574,08	189133,78
7	1641322,02	189778,82
8	1641015,11	190399,65
9	1640655,66	190991,61
10	1640246,36	191550,26
11	1639790,28	192071,42
12	1639290,83	192551,18
13	1638751,77	192985,95
14	1638177,12	193372,47
15	1637571,19	193707,84
16	1636938,52	193989,55
17	1636283,87	194215,48
18	1635612,13	194383,95
19	1634928,34	194493,69
20	1634237,61	194543,88
21	1633545,13	194534,15
22	1632856,09	194464,56
23	1632175,66	194335,64
24	1631508,91	194148,35
25	1630860,87	193904,10

26	1630236,38	193604,72
27	1629640,12	193252,45
28	1629076,57	192849,93
29	1628549,94	192400,18
30	1628064,17	191906,56
31	1627622,92	191372,79
32	1627229,49	190802,85
33	1626886,82	190201,02
34	1626597,49	189571,81
35	1626363,66	188919,93
36	1604268,83	195936,30
37	1602824,13	186934,43
38	1626004,91	186684,55
39	1626023,01	185992,24
40	1626100,92	185304,09
41	1626238,05	184625,26
42	1626433,38	183960,83
43	1626685,44	183315,79
44	1626992,35	182694,96
45	1627351,80	182103,00
46	1627761,10	181544,35
47	1628217,18	181023,19
48	1628716,63	180543,43
49	1629255,70	180108,66
50	1629830,35	179722,14
51	1630436,27	179386,77
52	1631068,93	179105,06
53	1631723,59	178879,12
54	1632395,33	178710,66
55	1633079,13	178600,92
56	1633769,85	178550,73
57	1634462,32	178560,46
58	1635151,36	178630,05
59	1635831,81	178758,97
60	1636498,54	178946,26
61	1637146,59	179190,51
62	1637771,08	179489,89
63	1638367,33	179842,16
64	1638930,90	180244,68
65	1639457,53	180694,43
66	1639943,29	181188,04
67	1640384,54	181721,82
68	1640777,97	182291,76

69	1641120,64	182893,59
70	1641409,97	183522,80
71	1641643,80	184174,68
72	1663738,63	177158,31
1	1665183,33	186160,18

9.3. Кадастровые кварталы, в границах территорий которых полностью или частично расположена пятая подзона приаэродромной территории аэродрома гражданской авиации Тура-Горный: 88:01:0220001, 88:01:0000000.

9.4. Муниципальное образование, в границах территории которого расположена пятая подзона приаэродромной территории аэродрома гражданской авиации Тура-Горный: Эвенкийский район.

9.5. Графическое изображение границ пятой подзоны приаэродромной территории аэродрома гражданской авиации Тура-Горный приведено на схеме 6.

Схема 6



10. Описание границ шестой подзоны:

10.1. Шестая подзона приаэродромной территории аэродрома гражданской авиации Тура-Горный выделена по границам, установленным на удалении 15 км от КТА.

10.2. Перечень координат характерных точек границ шестой подзоны приаэродромной территории аэродрома гражданской авиации Тура-Горный приведен в таблице 7.1.

Таблица 7.1

Обозначение характерных точек границ	Координаты МСК-169	
	X	Y
1	1634003,73	201547,30
2	1632696,39	201490,23
3	1631399,01	201319,42
4	1630121,44	201036,19
5	1628873,43	200642,69
6	1627664,46	200141,92
7	1626503,73	199537,68
8	1625400,09	198834,58
9	1624361,92	198037,97
10	1623397,13	197153,91
11	1622513,07	196189,12
12	1621716,45	195150,95
13	1621013,35	194047,30
14	1620409,11	192886,58
15	1619908,34	191677,60
16	1619514,84	190429,59
17	1619231,61	189152,03
18	1619060,81	187854,64
19	1619003,73	186547,30
20	1619060,81	185239,97
21	1619231,61	183942,58
22	1619514,84	182665,02

23	1619908,34	181417,00
24	1620409,11	180208,03
25	1621013,35	179047,30
26	1621716,45	177943,66
27	1622513,07	176905,49
28	1623397,13	175940,70
29	1624361,92	175056,64
30	1625400,09	174260,02
31	1626503,73	173556,93
32	1627664,46	172952,68
33	1628873,43	172451,91
34	1630121,44	172058,41
35	1631399,01	171775,19
36	1632696,39	171604,38
37	1634003,73	171547,30
38	1635311,07	171604,38
39	1636608,45	171775,19
40	1637886,01	172058,41
41	1639134,03	172451,91
42	1640343,00	172952,68
43	1641503,73	173556,93
44	1642607,38	174260,02
45	1643645,55	175056,64
46	1644610,33	175940,70
47	1645494,40	176905,49
48	1646291,01	177943,66
49	1646994,11	179047,30
50	1647598,35	180208,03
51	1648099,12	181417,00
52	1648492,62	182665,02
53	1648775,85	183942,58
54	1648946,65	185239,97
55	1649003,73	186547,30
56	1648946,65	187854,64

57	1648775,85	189152,03
58	1648492,62	190429,59
59	1648099,12	191677,60
60	1647598,35	192886,58
61	1646994,11	194047,30
62	1646291,01	195150,95
63	1645494,40	196189,12
64	1644610,33	197153,91
65	1643645,55	198037,97
66	1642607,38	198834,58
67	1641503,73	199537,68
68	1640343,00	200141,92
69	1639134,03	200642,69
70	1637886,01	201036,19
71	1636608,45	201319,42
72	1635311,07	201490,23
1	1634003,73	201547,30

10.3. Перечень кадастровых кварталов, в границах территорий которых полностью или частично расположена шестая подзона приаэродромной территории аэродрома гражданской авиации Тура-Горный, приведен в таблице 7.2.

Таблица 7.2

№ п/п	Номера кадастровых кварталов		
	1	2	3
1	88:01:0220001	88:01:0010201	88:01:0010128
2	88:01:0190001	88:01:0010105	88:01:0010147
3	88:01:0010142	88:01:0010109	88:01:0010153
4	88:01:0010131	88:01:0010110	88:01:0010108
5	88:01:0010124	88:01:0010114	88:01:0010103
6	88:01:0010154	88:01:0010115	88:01:0010102
7	88:01:0010139	88:01:0010117	88:01:0010101
8	88:01:0010156	88:01:0010119	88:01:0010155
9	88:01:0010127	88:01:0010120	88:01:0010104
10	88:01:0010126	88:01:0010149	88:01:0010145

11	88:01:0010125	88:01:0010151	88:01:0010144
12	88:01:0010133	88:01:0010143	88:01:0010122
13	88:01:0010132	88:01:0010113	88:01:0010150
14	88:01:0010134	88:01:0010112	88:01:0010146
15	88:01:0010135	88:01:0010116	88:01:0010136
16	88:01:0010130	88:01:0010107	88:01:0010137
17	88:01:0010138	88:01:0010111	88:01:0010129
18	88:01:0010140	88:01:0010148	88:01:0010157
19	88:01:0010152	88:01:0010141	88:01:0000000
20	88:01:0010157	88:01:0010121	88:01:0010128
21	88:01:0220001	88:01:0010201	88:01:0010147
22	88:01:0190001	88:01:0010105	88:01:0010153
23	88:01:0010142	88:01:0010109	88:01:0010108
24	88:01:0010131	88:01:0010110	88:01:0010103
25	88:01:0010124	88:01:0010114	88:01:0010102
26	88:01:0010154	88:01:0010115	88:01:0010101
27	88:01:0010139	88:01:0010117	88:01:0010155
28	88:01:0010156	88:01:0010119	88:01:0010104
29	88:01:0010127	88:01:0010120	88:01:0010145
30	88:01:0010126	88:01:0010149	88:01:0010144
31	88:01:0010125	88:01:0010151	88:01:0010122
32	88:01:0010133	88:01:0010143	88:01:0010150
33	88:01:0010132	88:01:0010113	88:01:0010146
34	88:01:0010134	88:01:0010112	88:01:0010136
35	88:01:0010135	88:01:0010116	88:01:0010137
36	88:01:0010130	88:01:0010107	88:01:0010129
37	88:01:0010138	88:01:0010111	88:01:0010157
38	88:01:0010140	88:01:0010148	88:01:0000000
39	88:01:0010152	88:01:0010141	-
40	88:01:0010157	88:01:0010121	-

10.4. Муниципальное образование, в границах территории которого расположена шестая подзона приаэродромной территории аэродрома гражданской авиации Тура-Горный: Эвенкийский район.

10.5. Графическое изображение границ шестой подзоны приаэродромной территории аэродрома гражданской авиации Тура-Горный приведено на схеме 7.

Схема 7

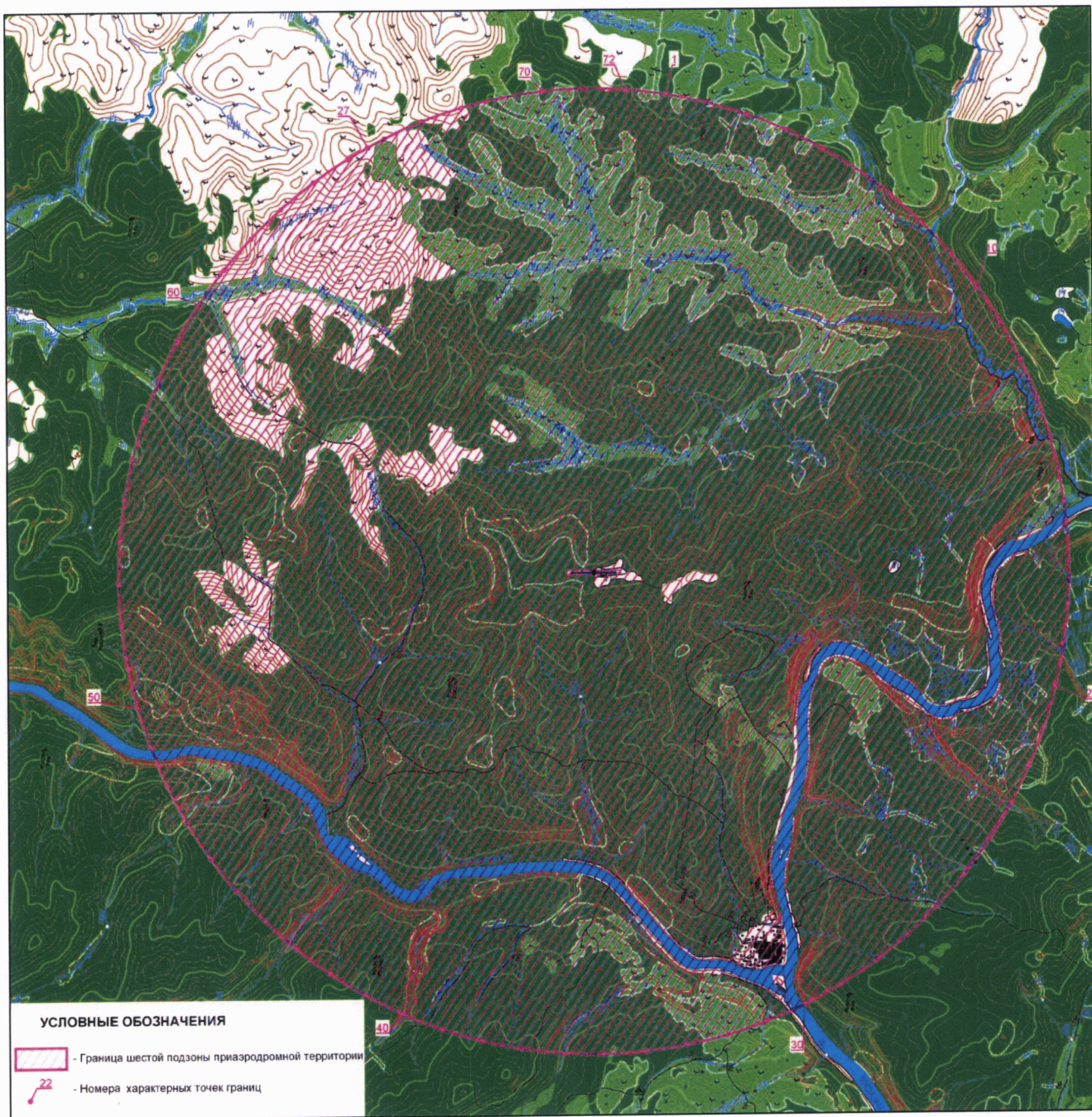

11. Описание границ седьмой подзоны:

11.1. Седьмая подзона приаэродромной территории аэродрома гражданской авиации Тура-Горный определена из условий воздействия авиационного шума и включает территорию, ограниченную контуром эквивалентного уровня звука для дневного времени суток.

11.2. Перечень координат характерных точек границ седьмой подзоны приаэродромной территории аэродрома гражданской авиации Тура-Горный приведен в таблице 8.

Таблица 8

Обозначение характерных точек границ	Координаты МСК-169	
	X	Y
1	1637855,89	184762,80
2	1637798,52	185118,71
3	1637708,18	185467,72
4	1637585,68	185806,77
5	1639477,75	185912,46
6	1639523,76	185917,05
7	1639569,19	185925,63
8	1639613,71	185938,14
9	1639656,96	185954,48
10	1639698,62	185974,53
11	1639738,38	185998,13
12	1639775,93	186025,11
13	1639810,98	186055,26
14	1639843,28	186088,35
15	1639872,57	186124,12
16	1639898,62	186162,32
17	1639921,25	186202,64
18	1639940,28	186244,78
19	1639955,56	186288,42
20	1639966,99	186333,22
21	1639974,46	186378,85

22	1639977,93	186424,96
23	1639977,37	186471,19
24	1639972,78	186517,20
25	1639964,20	186562,63
26	1639951,69	186607,14
27	1639935,35	186650,40
28	1639915,30	186692,06
29	1639891,69	186731,82
30	1639864,72	186769,36
31	1639834,57	186804,42
32	1639801,48	186836,71
33	1639765,70	186866,00
34	1639727,50	186892,06
35	1639687,18	186914,69
36	1639645,05	186933,72
37	1639601,41	186949,00
38	1639556,61	186960,43
39	1639510,98	186967,90
40	1639464,87	186971,37
41	1639418,64	186970,81
42	1638189,21	186902,14
43	1639068,58	187883,40
44	1639097,61	187918,74
45	1639123,48	187956,46
46	1639146,01	187996,27
47	1639165,02	188037,87
48	1639180,36	188080,96
49	1639191,94	188125,21
50	1639199,66	188170,29
51	1639203,46	188215,87
52	1639203,32	188261,61
53	1639199,24	188307,17
54	1639191,24	188352,21
55	1639179,39	188396,38

56	1639163,77	188439,37
57	1639144,51	188480,86
58	1639121,74	188520,53
59	1639095,64	188558,08
60	1639066,39	188593,26
61	1639034,23	188625,77
62	1638999,37	188655,39
63	1638962,10	188681,89
64	1638922,68	188705,09
65	1638881,40	188724,80
66	1638838,58	188740,87
67	1638794,53	188753,20
68	1638749,59	188761,68
69	1638704,08	188766,25
70	1638658,34	188766,88
71	1638612,72	188763,57
72	1638567,56	188756,34
73	1638523,19	188745,24
74	1638479,94	188730,35
75	1638463,18	188773,47
76	1638442,72	188814,97
77	1638418,72	188854,54
78	1638391,36	188891,85
79	1638360,86	188926,64
80	1638327,43	188958,63
81	1638291,34	188987,59
82	1638252,87	189013,29
83	1638212,29	189035,53
84	1638169,94	189054,15
85	1638126,12	189069,01
86	1638081,17	189079,99
87	1638035,44	189087,00
88	1637989,27	189090,00
89	1637943,01	189088,96

90	1637897,02	189083,89
91	1637851,65	189074,83
92	1637807,23	189061,85
93	1637764,12	189045,04
94	1637722,65	189024,54
95	1637683,11	189000,50
96	1637645,83	188973,10
97	1637611,08	188942,55
98	1637579,12	188909,09
99	1637550,21	188872,97
100	1637524,55	188834,46
101	1637502,35	188793,87
102	1637483,77	188751,49
103	1637468,97	188707,66
104	1637458,04	188662,69
105	1637451,07	188616,95
106	1637448,13	188570,78
107	1637449,21	188524,52
108	1637454,34	188478,54
109	1637468,37	188353,42
110	1637471,65	188227,57
111	1637464,15	188101,90
112	1637445,92	187977,34
113	1637417,10	187854,79
114	1637377,90	187735,15
115	1637328,61	187619,31
116	1637269,59	187508,11
117	1637201,27	187402,36
118	1637124,15	187302,85
119	1637038,80	187210,31
120	1636945,84	187125,40
121	1636845,97	187048,77
122	1636739,89	186980,95
123	1636628,41	186922,47

124	1636512,33	186873,73
125	1636392,51	186835,11
126	1636269,82	186806,88
127	1636145,17	186789,25
128	1636019,46	186782,36
129	1635893,63	186786,24
130	1635768,58	186800,88
131	1633640,83	187142,33
132	1633616,79	187168,13
133	1633590,57	187191,72
134	1633562,37	187212,90
135	1633532,41	187231,51
136	1633500,93	187247,41
137	1633468,18	187260,48
138	1633434,40	187270,62
139	1633399,86	187277,73
140	1633364,82	187281,78
141	1633329,57	187282,72
142	1633294,36	187280,56
143	1633259,49	187275,31
144	1633225,21	187267,00
145	1633191,81	187255,71
146	1633159,52	187241,52
147	1633128,61	187224,54
148	1629740,61	187768,31
149	1629034,77	188088,55
150	1628998,42	188116,17
151	1628959,82	188140,56
152	1628919,27	188161,53
153	1628877,06	188178,94
154	1628833,51	188192,64
155	1628788,94	188202,55
156	1628743,68	188208,59
157	1628698,08	188210,71

158	1628652,46	188208,90
159	1628607,16	188203,17
160	1628562,53	188193,55
161	1628518,89	188180,14
162	1628476,56	188163,01
163	1628435,87	188142,31
164	1628397,11	188118,19
165	1628360,57	188090,82
166	1628326,52	188060,40
167	1628295,21	188027,17
168	1628266,89	187991,36
169	1628241,74	187953,25
170	1628219,97	187913,12
171	1628201,74	187871,26
172	1628187,18	187827,99
173	1628176,39	187783,63
174	1628152,81	187745,89
175	1628132,49	187706,31
176	1628115,55	187665,16
177	1628102,13	187622,74
178	1628092,31	187579,34
179	1628086,17	187535,27
180	1628083,74	187490,84
181	1628085,06	187446,36
182	1628090,09	187402,15
183	1628098,82	187358,52
184	1628111,17	187315,78
185	1628096,86	187271,15
186	1628086,54	187225,44
187	1628080,30	187178,98
188	1628078,19	187132,16
189	1628080,22	187085,34
190	1628086,38	187038,88
191	1628096,62	186993,14

192	1628110,86	186948,49
193	1628128,99	186905,27
194	1628150,87	186863,82
195	1628176,32	186824,47
196	1628205,15	186787,52
197	1628237,14	186753,26
198	1628272,02	186721,96
199	1628309,53	186693,87
200	1628349,38	186669,19
201	1628391,25	186648,13
202	1628434,83	186630,86
203	1628479,75	186617,50
204	1628525,68	186608,17
205	1628572,25	186602,93
206	1628619,10	186601,82
207	1628665,87	186604,86
208	1628712,19	186612,01
209	1628757,70	186623,23
210	1628802,03	186638,43
211	1629572,64	186721,71
212	1631532,08	186407,22
213	1631528,65	186401,12
214	1631525,76	186394,75
215	1631523,44	186388,15
216	1631521,71	186381,37
217	1631520,57	186374,46
218	1631520,04	186367,49
219	1631520,13	186360,49
220	1631520,82	186353,53
221	1631522,13	186346,66
222	1631524,02	186339,92
223	1631526,50	186333,38
224	1631529,54	186327,08
225	1631533,12	186321,07

226	1631537,20	186315,39
227	1631541,78	186310,09
228	1631546,79	186305,22
229	1631552,21	186300,79
230	1631558,00	186296,86
231	1631564,11	186293,46
232	1631570,49	186290,59
233	1631577,10	186288,30
234	1631583,88	186286,59
235	1631590,80	186285,48
236	1631597,77	186284,98
237	1631604,77	186285,09
238	1631611,72	186285,81
239	1631618,59	186287,14
240	1631625,32	186289,06
241	1631631,85	186291,56
242	1631638,15	186294,63
243	1631644,14	186298,23
244	1631649,81	186302,34
245	1631655,09	186306,93
246	1631659,94	186311,96
247	1631664,34	186317,40
248	1631668,25	186323,20
249	1631671,63	186329,32
250	1631674,48	186335,72
251	1631676,75	186342,34
252	1631678,43	186349,13
253	1631679,51	186356,04
254	1631679,98	186363,02
255	1631679,85	186370,02
256	1631679,10	186376,97
257	1631677,74	186383,83
258	1632372,18	186272,38
259	1635601,00	185754,21

260	1635724,32	185728,96
261	1635845,03	185693,25
262	1635962,23	185647,35
263	1636075,09	185591,59
264	1636182,76	185526,37
265	1636284,45	185452,19
266	1636379,43	185369,58
267	1636466,98	185279,14
268	1636546,48	185181,55
269	1636617,34	185077,51
270	1636679,04	184967,79
271	1636731,13	184853,20
272	1636773,22	184734,57
273	1636805,01	184612,77
274	1636826,26	184488,70
275	1636836,82	184363,26
276	1636836,61	184237,39
277	1636825,63	184111,99
278	1636803,96	183987,99
279	1636771,77	183866,30
280	1636729,28	183747,81
281	1636676,81	183633,39
282	1636657,75	183591,78
283	1636642,34	183548,67
284	1636630,72	183504,40
285	1636622,95	183459,29
286	1636619,11	183413,68
287	1636619,22	183367,90
288	1636623,28	183322,31
289	1636631,25	183277,24
290	1636643,09	183233,02
291	1636658,70	183189,99
292	1636677,96	183148,47
293	1636700,73	183108,76

294	1636726,84	183071,17
295	1636756,11	183035,97
296	1636788,29	183003,42
297	1636823,17	182973,78
298	1636860,47	182947,25
299	1636899,93	182924,04
300	1636941,24	182904,33
301	1636984,09	182888,25
302	1637028,18	182875,93
303	1637073,16	182867,46
304	1637118,70	182862,90
305	1637164,47	182862,28
306	1637210,12	182865,62
307	1637255,32	182872,89
308	1637299,71	182884,02
309	1637342,98	182898,95
310	1637385,89	182880,54
311	1637430,25	182865,97
312	1637475,72	182855,36
313	1637521,95	182848,80
314	1637568,58	182846,32
315	1637615,24	182847,97
316	1637661,58	182853,71
317	1637707,23	182863,51
318	1637751,84	182877,28
319	1637795,07	182894,94
320	1637836,57	182916,33
321	1637876,03	182941,29
322	1637913,15	182969,62
323	1637947,62	183001,11
324	1637979,19	183035,51
325	1638007,60	183072,55
326	1638032,65	183111,96
327	1638054,13	183153,42

328	1638071,89	183196,60
329	1638085,77	183241,18
330	1638095,67	183286,81
331	1638101,52	183333,13
332	1638103,27	183379,80
333	1638100,90	183426,43
334	1638094,45	183472,67
315	1637615,24	182847,97
316	1637661,58	182853,71
317	1637707,23	182863,51
318	1637751,84	182877,28
319	1637795,07	182894,94
320	1637836,57	182916,33
321	1637876,03	182941,29
322	1637913,15	182969,62
323	1637947,62	183001,11
324	1637979,19	183035,51
325	1638007,60	183072,55
326	1638032,65	183111,96
327	1638054,13	183153,42
328	1638071,89	183196,60
329	1638085,77	183241,18
330	1638095,67	183286,81
331	1638101,52	183333,13
332	1638103,27	183379,80
333	1638100,90	183426,43
334	1638094,45	183472,67
1	1637855,89	184762,80

11.3. Перечень кадастровых кварталов, входящих в границы седьмой подзоны приаэродромной территории аэродрома гражданской авиации Тура-Горный: 88:01:0220001, 88:01:0000000.

11.4. Муниципальное образование, в границах территории которого расположена седьмая подзона приаэродромной территории аэродрома гражданской авиации Тура-Горный: Эвенкийский район.

11.5. Графическое изображение границ седьмой подзоны приаэродромной территории аэродрома гражданской авиации Тура-Горный приведено на схеме 8.

Схема 8

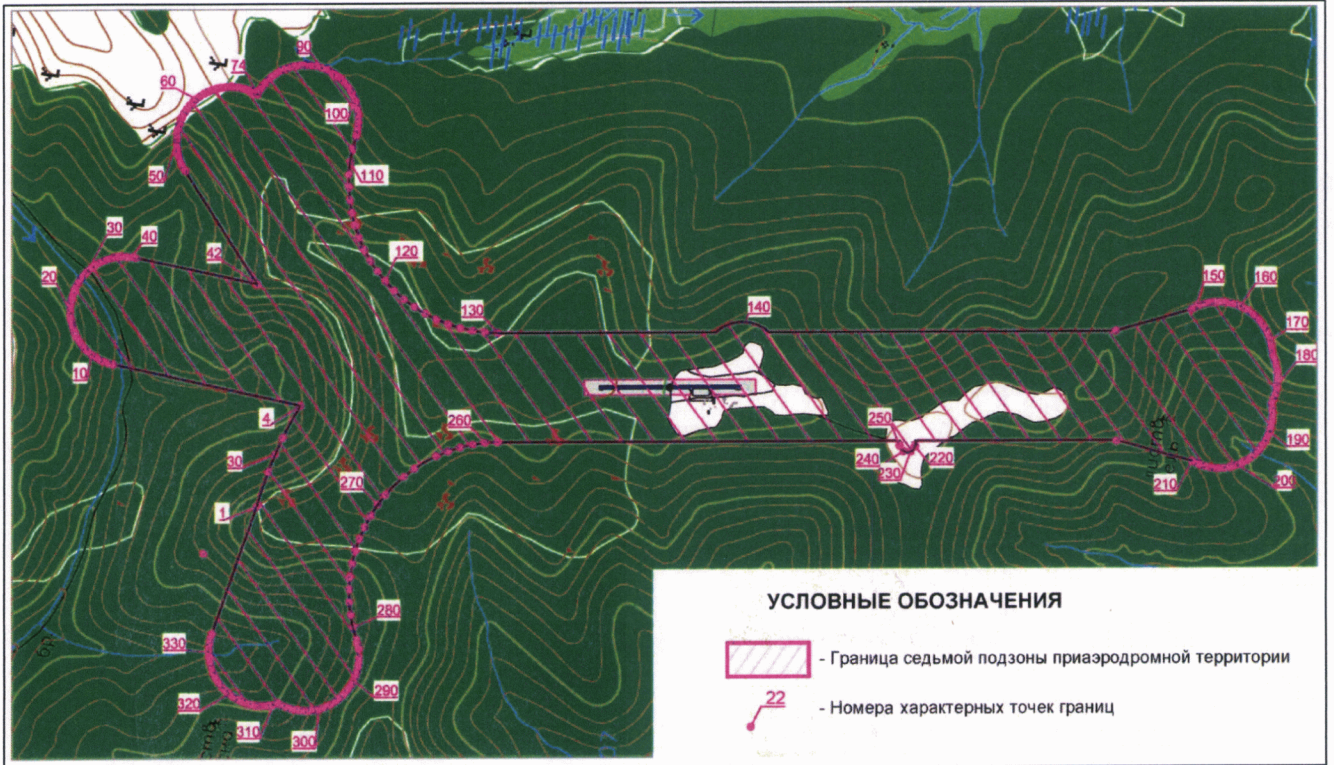

III. Перечень ограничений использования земельных участков и (или) расположенных на них объектов недвижимости и осуществления экономической и иной деятельности в границах приаэродромной территории аэродрома гражданской авиации Тура-Горный

12. Приаэродромная территория аэродрома гражданской авиации Тура-Горный является зоной с особыми условиями использования территорий.

В соответствии с требованиями Воздушного кодекса Российской Федерации и Федерального закона от 1 июля 2017 г. № 135-ФЗ «О внесении изменений в отдельные законодательные акты Российской Федерации в части совершенствования порядка установления и использования приаэродромной территории и санитарно-защитной зоны» (далее – Федеральный закон № 135-ФЗ) на приаэродромной территории аэродрома гражданской авиации Тура-Горный установлены ограничения использования объектов недвижимости и осуществления деятельности.

12.1. Первая подзона приаэродромной территории аэродрома гражданской авиации Тура-Горный:

Перечень ограничений использования объектов недвижимости и осуществления деятельности	Обоснование ограничений
В границах первой подзоны запрещается размещать объекты, не предназначенные для организации и обслуживания воздушного движения и воздушных перевозок, обеспечения взлета, посадки, руления и стоянки воздушных судов.	1. Подпункт 1 пункта 3 статьи 47 Воздушного кодекса Российской Федерации. 2. Подпункт 1 пункта 3 статьи 1 Федерального закона № 135-ФЗ. 3. Подпункт «а» пункта 1(1) Положения.

12.2. Вторая подзона приаэродромной территории аэродрома гражданской авиации Тура-Горный:

Перечень ограничений использования объектов недвижимости и осуществления деятельности	Обоснование ограничений
В границах второй подзоны запрещается размещать объекты, не предназначенные для обслуживания пассажиров и обработки	1. Подпункт 2 пункта 3 статьи 47 Воздушного кодекса Российской Федерации.

Перечень ограничений использования объектов недвижимости и осуществления деятельности	Обоснование ограничений
багажа, грузов и почты, обслуживания воздушных судов, хранения авиационного топлива и заправки воздушных судов, обеспечения энергоснабжения, а также объекты, не относящиеся к инфраструктуре аэропорта.	2. Подпункт 2 пункта 3 статьи 1 Федерального закона № 135-ФЗ. 3. Подпункт «а» пункта 1(1) Положения.

12.3. Третья подзона приаэродромной территории аэродрома гражданской авиации Тура-Горный:

Перечень ограничений использования объектов недвижимости и осуществления деятельности	Обоснование ограничений																		
<p>1. В границах третьей подзоны запрещается размещать объекты, высота которых превышает ограничения, приведенные в пункте 2 настоящей таблицы.</p> <p>2. Строительство и реконструкция зданий, сооружений в границах третьей подзоны разрешается после определения максимально допустимой высоты здания, сооружения в зависимости от местоположения путем проведения соответствующих расчетов в соответствии с требованиями ФАП-262 с учетом следующих абсолютных высот ограничения объектов в Балтийской системе высот 1977 года⁵:</p>	<p>1. Подпункт 3 пункта 3 статьи 47 Воздушного кодекса Российской Федерации.</p> <p>2. Подпункт 3 пункта 3 статьи 1 Федерального закона № 135-ФЗ.</p> <p>3. Подпункт «б» пункта 1(1) Положения.</p>																		
<table> <tbody> <tr> <td>Сектор 1</td> <td>733,32 м</td> </tr> <tr> <td>Сектор 2.1</td> <td>от 698,32 м до 723,32 м</td> </tr> <tr> <td>Сектор 2.2</td> <td>от 673,32 м до 698,32 м</td> </tr> <tr> <td>Сектор 3</td> <td>673,32 м</td> </tr> <tr> <td>Сектор 4.1</td> <td>от 673,32 м до 619,48 м</td> </tr> <tr> <td>Сектор 4.2</td> <td>от 673,32 м до 619,48 м</td> </tr> <tr> <td>Сектор 5.1</td> <td>от 624,96 м до 642,45 м</td> </tr> <tr> <td>Сектор 5.2</td> <td>от 856,43 м до 858,06 м</td> </tr> <tr> <td>Сектор 5.3</td> <td>от 856,43 м до 858,06 м</td> </tr> </tbody> </table>	Сектор 1	733,32 м	Сектор 2.1	от 698,32 м до 723,32 м	Сектор 2.2	от 673,32 м до 698,32 м	Сектор 3	673,32 м	Сектор 4.1	от 673,32 м до 619,48 м	Сектор 4.2	от 673,32 м до 619,48 м	Сектор 5.1	от 624,96 м до 642,45 м	Сектор 5.2	от 856,43 м до 858,06 м	Сектор 5.3	от 856,43 м до 858,06 м	
Сектор 1	733,32 м																		
Сектор 2.1	от 698,32 м до 723,32 м																		
Сектор 2.2	от 673,32 м до 698,32 м																		
Сектор 3	673,32 м																		
Сектор 4.1	от 673,32 м до 619,48 м																		
Сектор 4.2	от 673,32 м до 619,48 м																		
Сектор 5.1	от 624,96 м до 642,45 м																		
Сектор 5.2	от 856,43 м до 858,06 м																		
Сектор 5.3	от 856,43 м до 858,06 м																		

⁵ Постановление Правительства Российской Федерации от 24 ноября 2016 г. № 1240 «Об установлении государственных систем координат, государственной системы высот и государственной гравиметрической системы» (далее – постановление Правительства № 1240).

Перечень ограничений использования объектов недвижимости и осуществления деятельности	Обоснование ограничений
Сектор 5.4 от 620,16 м до 636,81 м	
Сектор 5.5 от 636,81 м до 649,33 м	
Сектор 5.6 от 851,63 м до 853,26 м	
Сектор 5.7 от 851,63 м до 853,26 м	
Сектор 6.1 от 623,32 м до 635,82 м	
Сектор 6.2 от 635,82 м до 648,32 м	
Сектор 6.3 от 648,32 м до 660,82 м	
Сектор 6.4 от 660,82 м до 673,32 м	
Сектор 6.5 от 621,43 м до 633,93 м	
Сектор 6.6 от 633,93 м до 646,43 м	
Сектор 6.7 от 633,93 м до 646,43 м	
Сектор 6.8 от 646,43 м до 658,93 м	
Сектор 6.9 от 658,93 м до 671,43 м	
Сектор 6.10 от 671,43 м до 673,32 м	

12.4. Четвертая подзона приаэродромной территории аэродрома гражданской авиации Тура-Горный, в которой в соответствии с постановлением Правительства № 1240 абсолютная высота ограничения объектов устанавливается в Балтийской системе высот 1977 года:

Перечень ограничений использования объектов недвижимости и осуществления деятельности	Обоснование ограничений
<p>1. В границах четвертой подзоны запрещается размещать объекты, создающие помехи в работе наземных объектов средств и систем обслуживания воздушного движения, навигации, посадки и связи, предназначенных для организации воздушного движения и расположенных вне первой подзоны.</p> <p>2. В границах четвертой подзоны запрещается без согласования с оператором аэродрома размещение объектов, превышающих следующие абсолютные высотные ограничения:</p> <p>Сектор 1 от 611,50 м до 615,90 м</p> <p>Сектор 2 от 615,90 м до 620,20 м</p> <p>Сектор 3 от 620,20 м до 624,60 м</p>	<p>1. Подпункт 4 пункта 3 статьи 47 Воздушного кодекса Российской Федерации.</p> <p>2. Подпункт 4 пункта 3 статьи 1 Федерального закона № 135-ФЗ.</p> <p>3. Подпункт «в» пункта 1(1) Положения.</p>

Перечень ограничений использования объектов недвижимости и осуществления деятельности	Обоснование ограничений
Сектор 4 от 624,60 м до 629,00 м	
Сектор 5 от 629,00 м до 633,30 м	
Сектор 6 от 633,30 м до 637,70 м	
Сектор 7 от 637,70 м до 642,00 м	
Сектор 8 от 642,00 м до 646,40 м	
Сектор 9 от 646,40 м до 650,80 м	
Сектор 10 от 650,80 м до 655,10 м	
Сектор 11 от 655,10 м до 659,50 м	
Сектор 12 от 659,50 м до 663,90 м	
Сектор 13 от 663,90 м до 668,20 м	
Сектор 14 от 668,20 м до 672,60 м	
Сектор 15 от 672,60 м до 677,00 м	
Сектор 16 от 677,00 м до 681,30 м	
Сектор 17 от 681,30 м до 685,70 м	
Сектор 18 от 685,70 м до 690,00 м	
Сектор 19 от 690,40 м до 694,40 м	
Сектор 20 от 694,40 м до 698,80 м	
Сектор 21 от 698,80 м до 703,10 м	
Сектор 22 от 703,10 м до 707,50 м	
Сектор 23 от 707,50 м до 711,90 м	
Сектор 24 от 711,90 м до 716,20 м	
Сектор 25 от 716,20 м до 720,60 м	
Сектор 26 от 720,60 м до 724,90 м	
Сектор 27 от 724,90 м до 729,30 м	
Сектор 28 от 729,30 м до 733,70 м	
Сектор 29 от 733,70 м до 738,00 м	
Сектор 30 от 738,00 м до 742,40 м	

12.5. Пятая подзона приаэродромной территории аэродрома гражданской авиации Тура-Горный:

Перечень ограничений использования объектов недвижимости и осуществления деятельности	Обоснование ограничений
1. В границах пятой подзоны запрещается размещать опасные производственные объекты ⁶ , функционирование которых может повлиять на безопасность полетов воздушных судов.	1. Подпункт 5 пункта 3 статьи 47 Воздушного кодекса Российской Федерации. 2. Подпункт 5 пункта 3 статьи 1 Федерального закона № 135-ФЗ.

⁶ Пункт 1 статьи 2 Федерального закона от 21 июля 1997 г. № 116-ФЗ «О промышленной безопасности опасных производственных объектов» (далее – Федеральный закон № 116-ФЗ).

Перечень ограничений использования объектов недвижимости и осуществления деятельности	Обоснование ограничений
<p>2. В границах пятой подзоны допускается эксплуатация, строительство, реконструкция, капитальный ремонт, техническое перевооружение, консервация (далее – размещение) опасных производственных объектов при их соответствии установленным в пункте 3 настоящей таблицы ограничениям.</p> <p>3. Максимальные радиусы зон поражения при происшествиях техногенного характера на опасных производственных объектах, находящихся в пятой подзоне, в которых размещение таких объектов возможно, не должны достигать:</p> <p>по вертикали – высоты пролета воздушных судов (высота поверхности ограничения препятствий в третьей подзоне);</p> <p>по горизонтали – внешних границ первой и второй подзон.</p> <p>4. При невозможности соблюдения ограничений, предусмотренных пунктом 3 настоящей таблицы, размещение опасных производственных объектов должно выполняться на основании обоснования безопасности опасного производственного объекта, разрабатываемого на основании Федерального закона № 116-ФЗ.</p>	<p>3. Подпункт «г» пункта 1(1) Положения.</p> <p>4. Пункт 4 статьи 3 Федерального закона № 116-ФЗ.</p>

12.6. Шестая подзона приаэродромной территории аэродрома гражданской авиации Тура-Горный:

Перечень ограничений использования объектов недвижимости и осуществления деятельности	Обоснование ограничений
<p>1. В границах шестой подзоны запрещается размещать объекты, способствующие привлечению и массовому скоплению птиц.</p> <p>2. Допускается размещать в границах шестой подзоны объекты по обращению с твердыми коммунальными отходами, пищевыми и биологическими отходами в случае наличия заключения по результатам орнитологического исследования на предмет отсутствия факторов, способствующих</p>	<p>1. Подпункт 6 пункта 3 статьи 47 Воздушного кодекса Российской Федерации.</p> <p>2. Подпункт 6 пункта 3 статьи 1 Федерального закона № 135-ФЗ.</p> <p>3. Подпункт «д» пункта 1(1), пункт 1 (4) Положения.</p>

Перечень ограничений использования объектов недвижимости и осуществления деятельности	Обоснование ограничений
привлечению и массовому скоплению птиц, и (или) достаточности мер защиты указанных объектов от привлечения и массового скопления птиц, проведенного в соответствии с пунктом 1(4) Положения.	

12.7. Седьмая подзона приаэродромной территории аэродрома гражданской авиации Тура-Горный:

Перечень ограничений использования объектов недвижимости и осуществления деятельности	Обоснование ограничений
<p>В границах седьмой подзоны ввиду превышения уровня шумового воздействия в зоне запрета строительства нормируемых объектов запрещается размещать:</p> <p>а) палаты больниц и санаториев, операционные больницы;</p> <p>б) кабинеты врачей поликлиник, амбулаторий, диспансеров, больниц, санаториев;</p> <p>в) классные помещения, учебные кабинеты, учительские комнаты, аудитории образовательных организаций, конференц-залы, читальные залы библиотек;</p> <p>г) музыкальные классы;</p> <p>д) жилые комнаты квартир, домов стационарных организаций социального обслуживания, организации для детей-сирот и детей, оставшихся без попечения родителей, спальные помещения в школах-интернатах, дошкольных образовательных организациях, домов отдыха, пансионатов;</p> <p>е) жилые комнаты общежитий и номера гостиниц;</p> <p>ж) территории, непосредственно прилегающие к зданиям больниц и санаториев;</p> <p>з) территории, непосредственно прилегающие к зданиям жилых домов, домов отдыха, пансионатов, домов-интернатов для престарелых и инвалидов, дошкольных образовательных организаций и других образовательных организаций;</p> <p>и) территории, непосредственно прилегающие</p>	<p>1. Подпункт 7 пункта 3 статьи 47 Воздушного кодекса Российской Федерации.</p> <p>2. Подпункт 7 пункта 3 статьи 1 Федерального закона № 135-ФЗ.</p> <p>3. Подпункт «е» пункта 1(1) Положения.</p> <p>4. Пункт 4 статьи 1, пункт 7 статьи 30 Градостроительного кодекса Российской Федерации.</p> <p>5. Пункт 1 статьи 23 Федерального закона от 30 марта 1999 г. № 52-ФЗ «О санитарно-эпидемиологическом благополучии населения».</p> <p>6. Санитарные правила и нормы СанПиН 1.2.3685-21 «Гигиенические нормативы и требования к обеспечению безопасности и (или) безвредности для человека факторов среды обитания», утвержденные постановлением № 2.</p>

Перечень ограничений использования объектов недвижимости и осуществления деятельности	. Обоснование ограничений
<p>к зданиям гостиниц и общежитий;</p> <p>к) площадки отдыха, функционально выделенные на территории микрорайонов и групп жилых домов, домов отдыха, пансионатов, стационарных организаций социального обслуживания, организаций для детей-сирот и детей, оставшихся без попечения родителей, площадки дошкольных образовательных организаций и других образовательных организаций.</p>	