

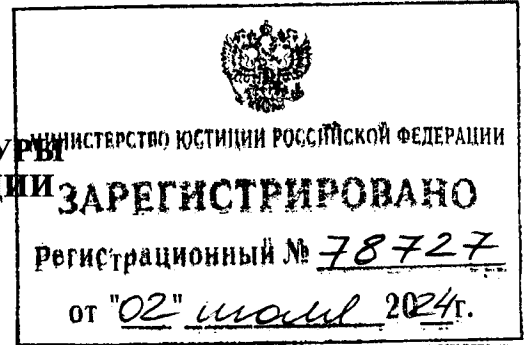

МИНИСТЕРСТВО КУЛЬТУРЫ
РОССИЙСКОЙ ФЕДЕРАЦИИ



ПРИКАЗ

от 22 мая 2024 г.

Москва

№ 953

О включении выявленных объектов культурного наследия в единый государственный реестр объектов культурного наследия (памятников истории и культуры) народов Российской Федерации в качестве объектов культурного наследия федерального значения в составе объекта культурного наследия федерального значения «Ансамбль Чернеева монастыря», XVII – нач. XX вв. (Рязанская область, Шацкий район, с. Старочернеево) и утверждении границ их территории

В соответствии с пунктом 5 статьи 3.1 и статьей 18 Федерального закона от 25 июня 2002 г. № 73-ФЗ «Об объектах культурного наследия (памятниках истории и культуры) народов Российской Федерации», подпунктами 5.3.7 и 5.4.3 пункта 5 Положения о Министерстве культуры Российской Федерации, утвержденного постановлением Правительства Российской Федерации от 20 июля 2011 г. № 590, п р и к а з ы в а ю:

1. Включить выявленные объекты культурного наследия в единый государственный реестр объектов культурного наследия (памятников истории и культуры) народов Российской Федерации в качестве объектов культурного наследия федерального значения в составе объекта культурного наследия федерального значения «Ансамбль Чернеева монастыря», XVII – нач. XX вв. (Рязанская область, Шацкий район, с. Старочернеево) согласно приложению № 1 к настоящему приказу.

2. Утвердить границы территории указанных в приложении № 1 к настоящему приказу объектов культурного наследия федерального значения согласно приложению № 2 к настоящему приказу.

3. Контроль за исполнением настоящего приказа возложить на заместителя Министра культуры Российской Федерации, курирующего деятельность Департамента государственной охраны объектов культурного наследия.

Министр



О.Б.Любимова

Приложение № 1
к приказу Министерства культуры
Российской Федерации
от «22» мая 2024 г. № 953

Выявленные объекты культурного наследия, включаемые
в единый государственный реестр объектов культурного наследия
(памятников истории и культуры) народов Российской Федерации
в качестве объектов культурного наследия федерального значения
в составе объекта культурного наследия федерального значения
«Ансамбль Чернеева монастыря», XVII – нач. XX вв.
(Рязанская область, Шацкий район, с. Старочернеево)

№ п/п	Наименование объекта культурного наследия	Даты создания, основных изменений (перестроек)	Местонахождение объекта культурного наследия	Вид объекта культурного наследия
1.	«Собор Св. Николая Чудотворца»	сер. XVIII в., 1860 г.	Рязанская область, Шацкий муниципальный район, с. Старочернеево, ул. Набережная, здание 17и	памятник
2.	«Церковь Казанской иконы Божией Матери»	1638 г.	Рязанская область, Шацкий муниципальный район, с. Старочернеево, ул. Набережная, здание 17к	памятник
3.	«Колокольня с надвратной церковью Петра и Павла»	1812 г.	Рязанская область, Шацкий муниципальный район, с. Старочернеево, ул. Набережная, здание 17б	памятник
4.	«Стены монастырские»	пер. пол. XVIII в.	Рязанская область, Шацкий	памятник

			муниципальный район, с. Старочернеево, ул. Набережная, сооружение 17м	
5.	«Трапезная»	втор. пол. XIX – нач. XX вв.	Рязанская область, Шацкий муниципальный район, с. Старочернеево, ул. Набережная, здание 17а	памятник
6.	«Восточный келейный корпус»	пер. пол. XIX в.	Рязанская область, Шацкий муниципальный район, с. Старочернеево, ул. Набережная, здание 17л	памятник
7.	«Западный келейный корпус»	пер. пол. XIX в.	Рязанская область, Шацкий муниципальный район, с. Старочернеево, ул. Набережная, здание 17в	памятник
8.	«Южный келейный корпус»	пер. пол. XIX в.	Рязанская область, Шацкий муниципальный район, с. Старочернеево, ул. Набережная, здание 17г	памятник
9.	«Настоятельский корпус»	пер. пол. XIX в.	Рязанская область, Шацкий муниципальный район, с. Старочернеево,	памятник

			ул. Набережная, здание 17д	
10.	«Здание церковно-приходской школы»	кон. XIX – нач. XX вв.	Рязанская область, Шацкий муниципальный район, с. Старочернеево, ул. Набережная, здание 13	памятник
11.	«Постройка хозяйственного двора»	1908 г.	Рязанская область, Шацкий муниципальный район, с. Старочернеево, ул. Набережная, здание 17н	памятник
12.	«Северные ворота»	пер. пол. XVIII в.	Рязанская область, Шацкий муниципальный район, с. Старочернеево, ул. Набережная, сооружение 17п	памятник
13.	«Северо-западная башня»	пер. пол. XVIII в.	Рязанская область, Шацкий муниципальный район, с. Старочернеево, ул. Набережная, сооружение, сооружение 17р	памятник
14.	«Юго-западная башня»	пер. пол. XVIII в.	Рязанская область, Шацкий муниципальный район, с. Старочернеево, ул. Набережная, сооружение 17с	памятник

15.	«Северо-восточная башня»	пер. пол. XVIII в.	Рязанская область, Шацкий муниципальный район, с. Старочернеево, ул. Набережная, сооружение 17т	памятник
16.	Юго-восточная башня»	пер. пол. XVIII в.	Рязанская область, Шацкий муниципальный район, с. Старочернеево, ул. Набережная, сооружение 17ф	памятник

Границы территории объектов культурного наследия федерального значения
в составе объекта культурного наследия федерального значения
«Ансамбль Чернеева монастыря», XVII – нач. XX вв. (Рязанская область,
Шацкий район, с. Старочернеево)

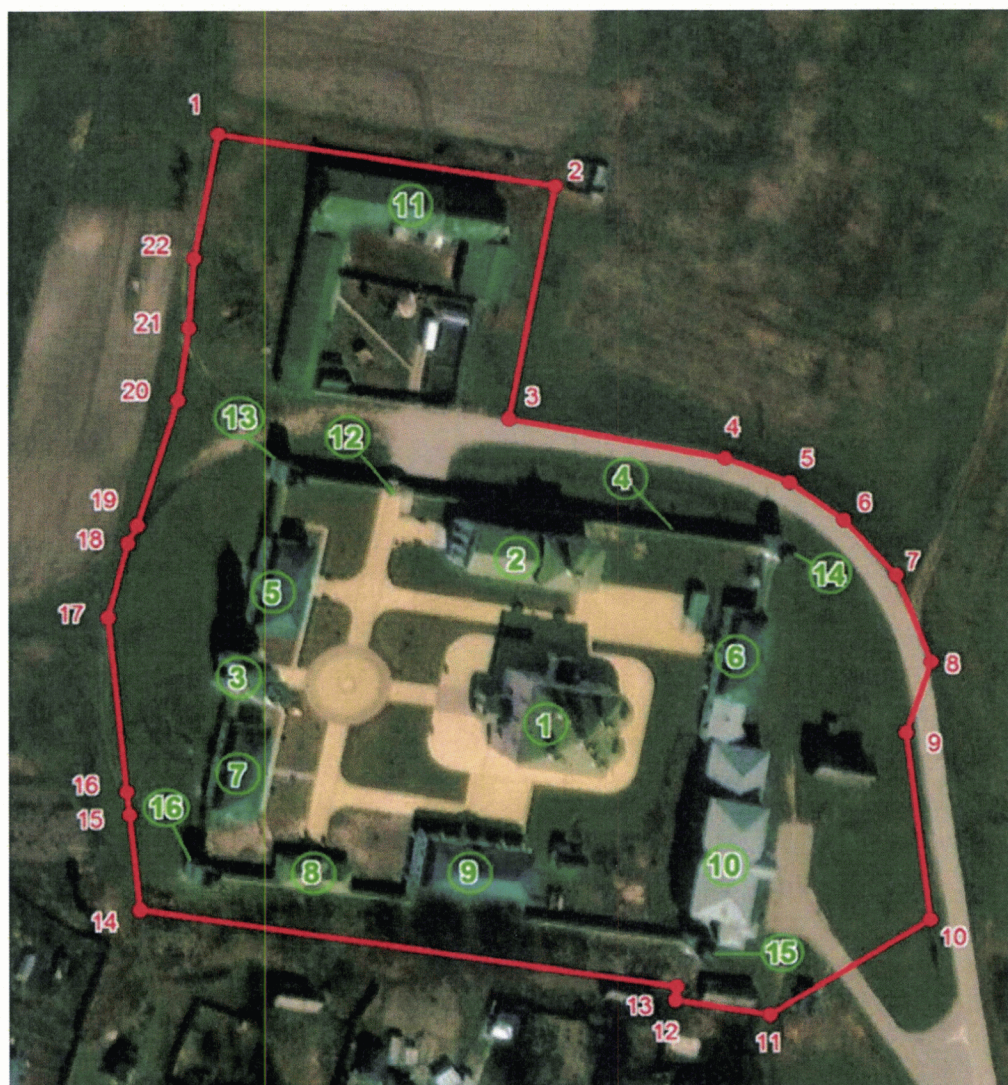

Условные обозначения:

- — границы территории объектов культурного наследия федерального значения в составе объекта культурного наследия федерального значения «Ансамбль Чернеева монастыря», XVII – нач. XX вв.;
- 1 — характерная точка;

①

– порядковый номер объектов культурного наследия федерального значения в составе объекта культурного наследия федерального значения «Ансамбль Чернеева монастыря», XVII – нач. XX вв.:

1. «Собор Св. Николая Чудотворца», сер. XVIII в., 1860 г.;
2. «Церковь Казанской иконы Божией Матери», 1638 г.;
3. «Колокольня с надвратной церковью Петра и Павла», 1812 г.;
4. «Стены монастырские», пер. пол. XVIII в.;
5. «Трапезная», втор. пол. XIX – нач. XX вв.;
6. «Восточный келейный корпус», пер. пол. XIX в.;
7. «Западный келейный корпус», пер. пол. XIX в.;
8. «Южный келейный корпус», пер. пол. XIX в.;
9. «Настоятельский корпус», пер. пол. XIX в.;
10. «Здание церковно-приходской школы», кон. XIX – нач. XX вв.;
11. «Постройка хозяйственного двора», 1908 г.;
12. «Северные ворота», пер. пол. XVIII в.;
13. «Северо-западная башня», пер. пол. XVIII в.;
14. «Северо-восточная башня», пер. пол. XVIII в.;
15. «Юго-восточная башня», пер. пол. XVIII в.;
16. «Юго-западная башня», пер. пол. XVIII в.

П р и л о ж е н и е
к границам территории объектов культурного
наследия федерального значения
в составе объекта культурного наследия
федерального значения «Ансамбль Чернеева
монастыря», XVII – нач. XX вв.
(Рязанская область, Шацкий район,
с. Старочернеево), утвержденным приказом
Министерства культуры Российской Федерации
от «22» мая 2024 г. № 953

Координаты характерных точек границ территории
объектов культурного наследия федерального значения
в составе объекта культурного наследия федерального значения
«Ансамбль Чернеева монастыря», XVII – нач. XX вв.
(Рязанская область, Шацкий район, с. Старочернеево)

Номер характерной точки	Координаты характерных точек в местной системе координат (МСК-62, 2 зона)	
	X	Y
1	357889,45	2273900,04
2	357876,83	2273977,19
3	357820,56	2273966,46
4	357810,86	2274016,08
5	357805,00	2274030,76
6	357795,82	2274043,24
7	357782,42	2274055,13
8	357761,29	2274063,13
9	357744,18	2274057,49
10	357699,02	2274062,81
11	357676,11	2274026,12
12	357679,75	2274004,34
13	357682,97	2274004,79
14	357701,91	2273881,92
15	357724,98	2273879,42
16	357730,49	2273878,72
17	357772,48	2273874,57
18	357790,57	2273879,13
19	357794,68	2273881,39
20	357825,08	2273890,73

21	357842,61	2273893,22
22	357859,34	2273894,44
1	357889,45	2273900,04

Метод определения координат – аналитический

Значение погрешности определения координат в системе координат,
установленной для ведения государственного кадастра недвижимости, – 0,1 м.
