



МИНИСТЕРСТВО ПРИРОДНЫХ РЕСУРСОВ И ЭКОЛОГИИ
РОССИЙСКОЙ ФЕДЕРАЦИИ
(Минприроды России)

П Р И К А З

г. МОСКВА

20.05.2024

№ 302

**Об утверждении Положения
о национальном парке «Зов тигра»**

В соответствии с подпунктом 5.2.69 пункта 5 Положения о Министерстве природных ресурсов и экологии Российской Федерации, утвержденного постановлением Правительства Российской Федерации от 11.11.2015 № 1219, **п р и к а з ы в а ю:**

утвердить прилагаемое Положение о национальном парке «Зов тигра».

Исполняющий обязанности Министра

Д.Д. Тетенькин

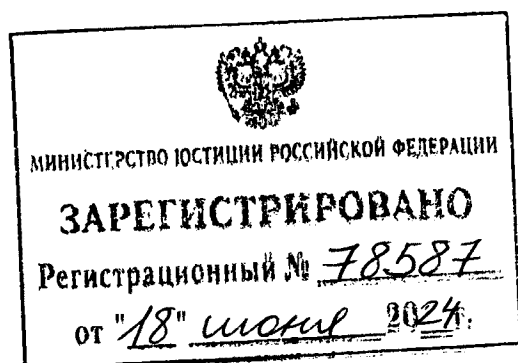

Утверждено
приказом Министерства
природных ресурсов и экологии
Российской Федерации
от 20.05.2024 № 302

Положение о национальном парке «Зов тигра»

I. Общие положения

1. Настоящее Положение разработано в соответствии с требованиями Федерального закона от 10.01.2002 № 7-ФЗ «Об охране окружающей среды», Федерального закона от 14.03.1995 № 33-ФЗ «Об особо охраняемых природных территориях», Лесного кодекса Российской Федерации, Земельного кодекса Российской Федерации, Водного кодекса Российской Федерации, Градостроительного кодекса Российской Федерации, Федерального закона от 24.04.1995 № 52-ФЗ «О животном мире», Федерального закона от 20.12.2004 № 166-ФЗ «О рыболовстве и сохранении водных биологических ресурсов», Федерального закона от 24.07.2009 № 209-ФЗ «Об охоте и о сохранении охотничьих ресурсов и о внесении изменений в отдельные законодательные акты Российской Федерации», Федерального закона от 25.12.2018 № 475-ФЗ «О любительском рыболовстве и о внесении изменений в отдельные законодательные акты Российской Федерации», постановления Правительства Российской Федерации от 10.08.1993 № 769 «Об утверждении Положения о национальных природных парках Российской Федерации».

2. Национальный парк «Зов тигра» (далее – национальный парк) создан распоряжением Правительства Российской Федерации от 02.06.2007 № 708-р.

3. Национальный парк расположен на территориях Ольгинского, Чугуевского и Лазовского муниципальных округов Приморского края.

4. Сведения о границах национального парка внесены в Единый государственный реестр недвижимости (реестровый № 25:00-6.338) и представлены в приложении № 1 к настоящему Положению.

Карта-схема границ и функционального зонирования территории национального парка представлена в приложении № 2 к настоящему Положению.

Состав и описание функциональных зон национального парка представлены в приложении № 3 к настоящему Положению.

5. Национальный парк отнесен распоряжением Правительства Российской Федерации от 31.12.2008 № 2055-р к ведению Министерства природных ресурсов и экологии Российской Федерации.

6. Границы и особенности режима особой охраны территории национального парка учитываются при разработке планов и перспектив экономического и социального развития, лесохозяйственных регламентов

лесничеств и проектов освоения лесов, подготовке документов территориального планирования, проведении лесоустройства и инвентаризации земель.

II. Задачи национального парка

7. На национальный парк возлагаются следующие основные задачи:

1) сохранение в естественном состоянии уникальных и типичных природных комплексов и объектов, объектов растительного и животного мира, естественных экологических систем, биоразнообразия;

2) сохранение историко-культурных объектов;

3) экологическое просвещение;

4) организация и осуществление туризма;

5) осуществление научной (научно-исследовательской) деятельности в области охраны окружающей среды в целях разработки мероприятий по сохранению и развитию природного потенциала и рекреационного потенциала Российской Федерации;

6) осуществление государственного экологического мониторинга (государственного мониторинга окружающей среды);

7) восстановление нарушенных природных и историко-культурных комплексов и объектов.

8. Управление национальным парком, выполнение задач, возложенных на национальный парк, осуществляет федеральное государственное бюджетное учреждение «Объединенная дирекция Лазовского государственного природного заповедника имени Л.Г. Капланова и национального парка «Зов тигра» (далее – Учреждение).

III. Режим особой охраны территории национального парка

9. На территории национального парка запрещается любая деятельность, которая может нанести ущерб природным комплексам и объектам растительного и животного мира, культурно-историческим объектам и которая противоречит целям и задачам национального парка, в том числе¹:

1) разведка и добыча полезных ископаемых, подземных вод (за исключением разведки и добычи подземных вод в целях питьевого, хозяйственно-бытового и технического водоснабжения, необходимых для обеспечения охраны и использования национального парка, осуществления рекреационной деятельности в границах его рекреационной зоны и зоны хозяйственного назначения);

¹ Пункт 5 статьи 15 Федерального закона от 14.03.1995 № 33-ФЗ «Об особо охраняемых природных территориях»; пункты 6, 9 и 11 Положения о национальных природных парках Российской Федерации, утвержденного постановлением Правительства Российской Федерации от 10.08.1993 № 769.

2) деятельность, влекущая за собой нарушение почвенного слоя и горных пород (за исключением случаев, если такая деятельность связана с обеспечением охраны и использования национального парка, осуществлением рекреационной деятельности в границах его рекреационной зоны, зоны хозяйственного назначения и обеспечением жизнедеятельности граждан, проживающих на территории национального парка);

3) деятельность, влекущая за собой развитие негативных процессов, влияющих на состояние водных объектов;

4) предоставление на территории национального парка земельных участков для ведения садоводства и огородничества, строительства гаражей для собственных нужд или индивидуального жилищного строительства;

5) строительство автомобильных дорог, трубопроводов, линий электропередачи и других коммуникаций, а также строительство и эксплуатация хозяйственных и жилых объектов (за исключением объектов, связанных с обеспечением охраны и использования национального парка, а также объектов, связанных с осуществлением рекреационной деятельности в границах его рекреационной зоны и зоны хозяйственного назначения в соответствии с настоящим Положением);

б) строительство объектов спорта, являющихся объектами капитального строительства, а также связанных с ними объектов инженерной и транспортной инфраструктур (за исключением объектов спорта, указанных в пункте 4 статьи 38 Федерального закона от 14.03.1995 № 33-ФЗ «Об особо охраняемых природных территориях»);

7) заготовка древесины (за исключением заготовки гражданами древесины для собственных нужд² в соответствии с настоящим Положением);

8) проведение сплошных рубок лесных насаждений (за исключением сплошных санитарных рубок, рубок, связанных с тушением лесных пожаров, в том числе с созданием противопожарных разрывов, и рубок, связанных со строительством, реконструкцией и эксплуатацией объектов инфраструктуры, осуществляемых в соответствии с настоящим Положением);

9) сплав древесины по водотокам и водоемам;

10) заготовка живицы;

11) промысловая, любительская и спортивная охота;

12) промышленное рыболовство, рыболовство в целях аквакультуры (рыбоводства);

13) любительское рыболовство (за исключением случаев, предусмотренных настоящим Положением);

14) аквакультура (рыбоводство);

15) интродукция живых организмов в целях их акклиматизации;

16) заготовка пригодных для употребления в пищу лесных ресурсов (пищевых лесных ресурсов), других недревесных лесных ресурсов (за исключением заготовки гражданами таких ресурсов для собственных нужд в соответствии с настоящим Положением);

² Часть 4 статьи 30 Лесного кодекса Российской Федерации.

17) деятельность, влекущая за собой нарушение условий обитания объектов растительного и животного мира;

18) сбор зоологических, ботанических и минералогических коллекций (за исключением сбора, осуществляемого в соответствии с планами научных исследований Учреждения, а также в целях обеспечения охраны и использования национального парка);

19) прогон домашних животных вне дорог и водных путей общего пользования и вне мест, специально предусмотренных Учреждением для этих целей;

20) самовольное ведение археологических раскопок, сбор и вывоз предметов, имеющих историко-культурную ценность;

21) распашка земель (за исключением мер противопожарного обустройства лесов);

22) размещение ульев и пчел (за исключением случаев, предусмотренных настоящим Положением);

23) организация и проведение массовых спортивных и зрелищных мероприятий, организация туристских стоянок, мест отдыха и разведение костров за пределами мест, специально предусмотренных Учреждением для этих целей;

24) нахождение с огнестрельным, пневматическим и метательным оружием, капканами и другими орудиями охоты и добычи (вылова) водных биологических ресурсов, с добытыми объектами животного мира (в том числе отнесенными к водным биологическим ресурсам) и полученной из них продукцией (за исключением случаев, связанных с проведением уполномоченными должностными лицами Учреждения мероприятий по федеральному государственному контролю (надзору) в области охраны и использования особо охраняемых природных территорий, федеральному государственному контролю (надзору) в области охраны, воспроизводства и использования объектов животного мира и среды их обитания, федеральному государственному охотничьему контролю (надзору));

25) взрывные работы (за исключением таких работ в целях локализации и ликвидации лесных пожаров);

26) сенокосение (за исключением проводимого в целях обеспечения пожарной безопасности, а также случаев, предусмотренных лесохозяйственным регламентом лесничества);

27) пускание палов, выжигание растительности (за исключением противопожарных мероприятий, осуществляемых Учреждением или по согласованию с Учреждением);

28) размещение скотомогильников (биотермических ям), создание объектов размещения отходов производства и потребления, радиоактивных, химических, взрывчатых, токсичных, отравляющих и ядовитых веществ;

29) применение ядохимикатов, минеральных удобрений, химических средств защиты растений и стимуляторов роста, использование токсичных химических препаратов для охраны и защиты лесов, в том числе в научных целях;

30) мойка транспортных средств;

31) движение и стоянка механизированных транспортных средств, не связанные с обеспечением охраны и использования национального парка, вне дорог общего пользования и вне мест, специально предусмотренных Учреждением для этих целей;

32) пролет воздушных судов (в том числе беспилотных) ниже 2000 метров над территорией национального парка без согласования с Учреждением или Министерством природных ресурсов и экологии Российской Федерации, а также преодоление самолетами над территорией национального парка звукового барьера;

33) действия, ведущие к беспокойству диких животных, а также их привлечение и кормление посетителями;

34) уничтожение и повреждение аншлагов, шлагбаумов, стендов, граничных столбов, других информационных знаков и указателей, оборудованных экологических троп и мест отдыха, строений на территории национального парка, а также имущества Учреждения, нанесение надписей и знаков на деревьях, валунах, обнажениях горных пород;

35) нахождение с собаками (за исключением случаев использования собак при проведении мероприятий по охране и использованию национального парка);

36) деятельность объектов целлюлозно-бумажной и химической промышленности, металлургии, ядерной энергетики и любых иных объектов, представляющих особую экологическую опасность.

10. На территории национального парка установлен дифференцированный режим особой охраны с учетом природных, историко-культурных и иных особенностей, согласно которому выделены следующие зоны:

1) заповедная зона, которая предназначена для сохранения природной среды в естественном состоянии и в границах которой запрещается осуществление любой экономической деятельности;

2) особо охраняемая зона, которая предназначена для сохранения природной среды в естественном состоянии и в границах которой допускается ее посещение в целях туризма;

3) рекреационная зона, которая предназначена для обеспечения и осуществления рекреационной деятельности;

4) зона хозяйственного назначения, в границах которой допускается осуществление деятельности, направленной на обеспечение функционирования Учреждения, а также осуществление рекреационной деятельности.

11. В пределах заповедной зоны дополнительно к ограничениям, перечисленным в пункте 9 настоящего Положения, запрещены любая хозяйственная деятельность и рекреационное использование территории, а также пребывание физических лиц (за исключением работников Учреждения и должностных лиц Министерства природных ресурсов и экологии Российской Федерации).

12. В пределах заповедной зоны допускаются:

1) осуществление научной (научно-исследовательской) деятельности;

2) осуществление государственного экологического мониторинга (государственного мониторинга окружающей среды);

3) проведение природоохранных, биотехнических и противопожарных мероприятий, лесоустроительных и землеустроительных работ.

13. Основной вид разрешенного использования земельных участков в заповедной зоне³ – деятельность по особой охране и изучению природы (код 9.0).

14. Предельные (максимальные и (или) минимальные) параметры разрешенного строительства, реконструкции объектов капитального строительства в заповедной зоне не подлежат установлению.

15. Площадь заповедной зоны составляет 8 910 гектаров. Изменение площади, местоположения и границ заповедной зоны не допускается, за исключением ее расширения путем присоединения к ней других территорий.

16. В пределах особо охраняемой зоны дополнительно к ограничениям, перечисленным в пункте 9 настоящего Положения, запрещаются:

1) пребывание граждан вне дорог общего пользования и вне смотровых площадок, экскурсионных экологических троп и маршрутов, специально предусмотренных Учреждением;

2) строительство зданий и сооружений, а также устройство и оборудование стоянок для ночлега.

17. В пределах особо охраняемой зоны допускаются:

1) осуществление научной (научно-исследовательской) и эколого-просветительской деятельности;

2) осуществление государственного экологического мониторинга (государственного мониторинга окружающей среды);

3) проведение природоохранных, биотехнических, лесохозяйственных и противопожарных мероприятий, лесоустроительных и землеустроительных работ;

4) организация и обустройство смотровых площадок, экскурсионных троп и маршрутов.

18. Виды разрешенного использования земельных участков в особо охраняемой зоне:

1) основной вид разрешенного использования земельных участков – деятельность по особой охране и изучению природы (код 9.0);

2) вспомогательный вид разрешенного использования земельных участков – природно-познавательный туризм (код 5.2).

³ Приказ Федеральной службы государственной регистрации, кадастра и картографии от 10.11.2020 № П/0412 «Об утверждении классификатора видов разрешенного использования земельных участков» (зарегистрирован Министерством юстиции Российской Федерации 15.12.2020, регистрационный № 61482) с изменениями, внесенными приказами Федеральной службы государственной регистрации, кадастра и картографии от 20.04.2021 № П/0166 (зарегистрирован Министерством юстиции Российской Федерации 31.05.2021, регистрационный № 63717), от 30.07.2021 № П/0326 (зарегистрирован Министерством юстиции Российской Федерации 27.08.2021, регистрационный № 64785), от 16.09.2021 № П/0414 (зарегистрирован Министерством юстиции Российской Федерации 27.09.2021, регистрационный № 65154) и от 23.06.2022 № П/0246 (зарегистрирован Министерством юстиции Российской Федерации 02.08.2022, регистрационный № 69478).

19. Предельные (максимальные и (или) минимальные) параметры разрешенного строительства, реконструкции объектов капитального строительства в особо охраняемой зоне не подлежат установлению.

20. Площадь особо охраняемой зоны составляет 48 251,5 гектара. Изменение площади, местоположения и границ особо охраняемой зоны не допускается, за исключением ее расширения путем присоединения к ней других территорий.

21. В пределах рекреационной зоны дополнительно к ограничениям, перечисленным в пункте 9 настоящего Положения, запрещаются отдых и ночлег за пределами мест, специально предусмотренных Учреждением для этих целей.

22. В рекреационной зоне допускаются:

1) осуществление научной (научно-исследовательской) и эколого-просветительской деятельности;

2) осуществление государственного экологического мониторинга (государственного мониторинга окружающей среды);

3) проведение природоохранных, биотехнических, лесохозяйственных и противопожарных мероприятий, лесоустроительных и землеустроительных работ;

4) проведение сплошных и выборочных рубок лесных насаждений, связанных с обеспечением охраны и использования национального парка, осуществлением рекреационной деятельности, на основании лесохозяйственного регламента лесничества и проектов освоения лесов;

5) заготовка гражданами пригодных для употребления в пищу лесных ресурсов (пищевых лесных ресурсов), других недревесных лесных ресурсов для собственных нужд;

6) осуществление любительского рыболовства;

7) строительство, реконструкция, ремонт и эксплуатация объектов капитального строительства, в том числе линейных объектов, а также некапитальных строений, сооружений, необходимых для охраны и использования национального парка;

8) строительство, реконструкция, капитальный ремонт, ввод в эксплуатацию, вывод из эксплуатации и снос объектов капитального строительства при осуществлении рекреационной деятельности в национальном парке, а также возведение, эксплуатация и демонтаж некапитальных строений, сооружений (в том числе нестационарных торговых объектов), элементов благоустройства, объектов сопутствующей инфраструктуры при осуществлении рекреационной деятельности в национальном парке⁴;

9) организация и обустройство экскурсионных экологических троп и маршрутов, смотровых площадок;

⁴ Перечень объектов капитального строительства, строительство, реконструкция, капитальный ремонт, ввод в эксплуатацию, вывод из эксплуатации и снос которых допускаются при осуществлении рекреационной деятельности в национальных парках, а также некапитальных строений, сооружений (в том числе нестационарных торговых объектов), элементов благоустройства, объектов сопутствующей инфраструктуры, возведение, эксплуатация и демонтаж которых допускаются при осуществлении рекреационной деятельности в национальных парках, утвержденный распоряжением Правительства Российской Федерации от 26.08.2023 № 2294-р.

10) размещение музеев и информационных центров Учреждения, в том числе с экспозицией под открытым небом;

11) сенокосение на участках, специально предусмотренных Учреждением для противопожарных целей;

12) размещение ульев и пасек на участках, специально предусмотренных Учреждением;

13) накопление отходов производства и потребления на срок не более чем одиннадцать месяцев в местах (на площадках), обустроенных в соответствии с требованиями законодательства в области охраны окружающей среды и законодательства в области обеспечения санитарно-эпидемиологического благополучия населения, сбор отходов производства и потребления с целью их дальнейшего транспортирования за границы территории национального парка в места, предназначенные для обработки, утилизации, обезвреживания и размещения отходов производства и потребления в соответствии с требованиями Федерального закона от 24.06.1998 № 89-ФЗ «Об отходах производства и потребления» (далее – Федеральный закон № 89-ФЗ).

23. Виды разрешенного использования земельных участков в рекреационной зоне:

1) основные виды разрешенного использования земельных участков:

а) обеспечение научной деятельности (код 3.9);

б) природно-познавательный туризм (код 5.2);

в) деятельность по особой охране и изучению природы (код 9.0);

г) охрана природных территорий (код 9.1);

2) вспомогательные виды разрешенного использования земельных участков:

а) заготовка древесины (код 10.1);

б) общее пользование водными объектами (код 11.1);

в) благоустройство территории (код 12.0.2).

24. Предельные (максимальные и (или) минимальные) параметры разрешенного строительства, реконструкции объектов капитального строительства в рекреационной зоне в случаях, если разрешенное использование земельных участков допускает строительство на них:

1) минимальный отступ от границ земельных участков в целях определения мест допустимого размещения зданий, строений, сооружений, за пределами которых запрещено строительство зданий, строений, сооружений, составляет 5 метров;

2) предельное количество этажей зданий, строений, сооружений – не выше трех надземных этажей;

3) максимальный процент застройки – 2 % от площади земельного участка.

25. В зоне хозяйственного назначения допускаются:

1) осуществление научной (научно-исследовательской) и эколого-просветительской деятельности;

2) осуществление государственного экологического мониторинга (государственного мониторинга окружающей среды);

3) проведение природоохранных, биотехнических, лесохозяйственных и противопожарных мероприятий, лесоустроительных и землеустроительных работ;

4) проведение сплошных и выборочных рубок лесных насаждений, связанных с обеспечением охраны и использования национального парка, осуществлением рекреационной деятельности, на основании лесохозяйственного регламента лесничества и проектов освоения лесов;

5) заготовка гражданами пригодных для употребления в пищу лесных ресурсов (пищевых лесных ресурсов), других недревесных лесных ресурсов для собственных нужд;

6) осуществление любительского рыболовства;

7) сенокосение на участках, специально предусмотренных Учреждением для противопожарных целей;

8) размещение ульев и пчел на участках, специально предусмотренных Учреждением;

9) организация и обустройство экскурсионных экологических троп и маршрутов, смотровых площадок;

10) размещение музеев и информационных центров Учреждения, в том числе с экспозицией под открытым небом;

11) работы по комплексному благоустройству территории;

12) временное складирование отходов производства и потребления (на срок не более чем одиннадцать месяцев) в местах (на площадках), специально определенных Учреждением и обустроенных в соответствии с требованиями законодательства Российской Федерации в области охраны окружающей среды, в целях их дальнейшего использования, обезвреживания, размещения, транспортирования, сбор отходов производства и потребления с целью их дальнейшего транспортирования за границы территории национального парка в места, предназначенные для обработки, утилизации, обезвреживания и размещения отходов производства и потребления в соответствии с требованиями Федерального закона № 89-ФЗ;

13) строительство, реконструкция, ремонт и эксплуатация объектов капитального строительства, в том числе линейных объектов, а также некапитальных строений, сооружений, необходимых для охраны и использования национального парка;

14) строительство, реконструкция, капитальный ремонт, ввод в эксплуатацию, вывод из эксплуатации и снос объектов капитального строительства при осуществлении рекреационной деятельности в национальном парке, а также возведение, эксплуатация и демонтаж некапитальных строений, сооружений (в том числе нестационарных торговых объектов), элементов благоустройства, объектов сопутствующей инфраструктуры при осуществлении рекреационной деятельности в национальном парке.

26. Виды разрешенного использования земельных участков в зоне хозяйственного назначения:

1) основные виды разрешенного использования земельных участков:

а) обеспечение научной деятельности (код 3.9);

б) деятельность по особой охране и изучению природы (код 9.0);

в) охрана природных территорий (код 9.1);

2) вспомогательные виды разрешенного использования земельных участков:

а) обслуживание автотранспорта (код 4.9);

б) природно-познавательный туризм (код 5.2);

в) воздушный транспорт (код 7.4);

г) заготовка древесины (код 10.1);

д) общее пользование водными объектами (код 11.1);

е) благоустройство территории (код 12.0.2).

27. Предельные (максимальные и (или) минимальные) параметры разрешенного строительства, реконструкции объектов капитального строительства в зоне хозяйственного назначения в случаях, если разрешенное использование земельных участков допускает строительство на них:

1) минимальный отступ от границ земельных участков в целях определения мест допустимого размещения зданий, строений, сооружений, за пределами которых запрещено строительство зданий, строений, сооружений, составляет 5 метров;

2) предельное количество этажей зданий, строений, сооружений – не выше трех надземных этажей;

3) максимальный процент застройки – 2 % от площади земельного участка.

28. Изменение функционального зонирования территории национального парка может осуществляться только после внесения соответствующих изменений в настоящее Положение.

29. На территории национального парка хозяйственная деятельность осуществляется с соблюдением настоящего Положения и Требований по предотвращению гибели объектов животного мира при осуществлении производственных процессов, а также при эксплуатации транспортных магистралей, трубопроводов, линий связи и электропередачи⁵.

30. Проектная документация объектов капитального строительства, строительство, реконструкцию которых предполагается осуществлять в границах национального парка, подлежит государственной экологической экспертизе федерального уровня⁶.

31. Юридические и физические лица согласовывают осуществление экономической и иной деятельности на территории национального парка с Министерством природных ресурсов и экологии Российской Федерации⁷.

Перечень видов экономической и иной деятельности юридических и физических лиц на территориях национальных парков и их охранных зон, подлежащих согласованию с федеральными органами исполнительной

⁵ Постановление Правительства Российской Федерации от 13.08.1996 № 997 «Об утверждении Требований по предотвращению гибели объектов животного мира при осуществлении производственных процессов, а также при эксплуатации транспортных магистралей, трубопроводов, линий связи и электропередачи».

⁶ Абзац второй подпункта 7.1 статьи 11 Федерального закона от 23.11.1995 № 174-ФЗ «Об экологической экспертизе».

⁷ Подпункт 5.16 пункта 5 Положения о Министерстве природных ресурсов и экологии Российской Федерации, утвержденного постановлением Правительства Российской Федерации от 11.11.2015 № 1219.

власти, в ведении которых находятся национальные парки, а также Правила согласования видов экономической и иной деятельности юридических и физических лиц на территориях национальных парков и их охранных зон утверждены постановлением Правительства Российской Федерации от 02.06.2022 № 1018⁸.

32. Разрешение на строительство и реконструкцию объектов капитального строительства, планируемых в границах национального парка, разрешение на ввод в эксплуатацию указанных объектов выдаются Министерством природных ресурсов и экологии Российской Федерации⁹.

33. Пребывание физических лиц на территории национального парка допускается только при наличии разрешения, выданного Учреждением или Министерством природных ресурсов и экологии Российской Федерации (за исключением случаев пребывания на территории национального парка физических лиц, являющихся работниками Учреждения, должностными лицами Министерства природных ресурсов и экологии Российской Федерации, Федеральной службы по надзору в сфере природопользования и ее территориальных органов¹⁰).

Порядок выдачи Учреждением разрешения на пребывание физических лиц на территории национального парка устанавливается Учреждением.

Министерство природных ресурсов и экологии Российской Федерации осуществляет выдачу разрешения на пребывание физических лиц на территории национального парка на основании заявления в произвольной форме, в котором указываются цель и срок посещения территории национального парка.

Посещение физическими лицами территории национального парка осуществляется в соответствии с режимом особой охраны территории национального парка, установленным настоящим Положением.

За посещение физическими лицами территории национального парка в целях туризма Учреждением взимается плата.

34. Решение о регулировании численности охотничьих ресурсов на территории национального парка принимается Министерством природных ресурсов и экологии Российской Федерации¹¹.

35. На территории национального парка добыча (вылов) водных биологических ресурсов в научно-исследовательских и контрольных целях допускается в соответствии с законодательством Российской Федерации о рыболовстве и сохранении водных биологических ресурсов.

⁸ Срок действия документа ограничен 01.09.2028.

⁹ Подпункт 5.17 пункта 5 Положения о Министерстве природных ресурсов и экологии Российской Федерации, утвержденного постановлением Правительства Российской Федерации от 11.11.2015 № 1219.

¹⁰ Абзац первый пункта 6 статьи 15 Федерального закона от 14.03.1995 № 33-ФЗ «Об особо охраняемых природных территориях».

¹¹ Приказ Министерства природных ресурсов и экологии Российской Федерации от 13.01.2011 № 1 «Об утверждении Порядка принятия решения о регулировании численности охотничьих ресурсов и его формы» (зарегистрирован Министерством юстиции Российской Федерации 16.02.2011, регистрационный № 19857) с изменениями, внесенными приказами Министерства природных ресурсов и экологии Российской Федерации от 03.08.2021 № 533 (зарегистрирован Министерством юстиции Российской Федерации 30.11.2021, регистрационный № 66108; срок действия документа ограничен 29.02.2028) и от 05.04.2024 № 201 (зарегистрирован Министерством юстиции Российской Федерации 08.05.2024, регистрационный № 78108).

Результаты научных исследований, осуществляемых на территории национального парка научными организациями при добыче (вылове) водных биологических ресурсов в научно-исследовательских и контрольных целях, представляются в Учреждение или Министерство природных ресурсов и экологии Российской Федерации.

36. На территории национального парка любительское рыболовство осуществляется в соответствии с правилами рыболовства для Дальневосточного рыбохозяйственного бассейна¹² и настоящим Положением.

37. Границы национального парка обозначаются на местности специальными предупредительными и информационными знаками по периметру границ его территории.

38. На территории национального парка федеральный государственный контроль (надзор) в области охраны и использования особо охраняемых природных территорий¹³, федеральный государственный контроль (надзор) в области охраны, воспроизводства и использования объектов животного мира и среды их обитания¹⁴, федеральный государственный охотничий контроль (надзор)¹⁵ осуществляются должностными лицами Учреждения, являющимися государственными инспекторами в области охраны окружающей среды.

39. На территории национального парка допускается пребывание должностных лиц Федеральной службы по надзору в сфере природопользования и ее территориальных органов, уполномоченных на осуществление федерального государственного лесного контроля (надзора) на землях особо охраняемых природных территорий федерального значения¹⁶.

40. К охране территории национального парка могут привлекаться сотрудники правоохранительных органов Российской Федерации, а также общественные инспекции, сформированные общественными природоохранными организациями. Их рейды на территории национального парка проводятся совместно с должностными лицами Учреждения, являющимися государственными инспекторами в области охраны окружающей среды.

¹² Приказ Министерства сельского хозяйства Российской Федерации от 06.05.2022 № 285 «Об утверждении правил рыболовства для Дальневосточного рыбохозяйственного бассейна» (зарегистрирован Министерством юстиции Российской Федерации 01.06.2022, регистрационный № 68693) с изменениями, внесенными приказом Министерства сельского хозяйства Российской Федерации от 10.03.2023 № 154 (зарегистрирован Министерством юстиции Российской Федерации 26.04.2023, регистрационный № 73163). Срок действия документа ограничен 01.09.2028.

¹³ Абзац второй пункта 3 Положения о федеральном государственном контроле (надзоре) в области охраны и использования особо охраняемых природных территорий, утвержденного постановлением Правительства Российской Федерации от 30.06.2021 № 1090.

¹⁴ Подпункт «б» пункта 2 Положения о федеральном государственном контроле (надзоре) в области охраны, воспроизводства и использования объектов животного мира и среды их обитания, утвержденного постановлением Правительства Российской Федерации от 30.06.2021 № 1094.

¹⁵ Подпункт «б» пункта 4 Положения о федеральном государственном охотничьем контроле (надзоре), утвержденного постановлением Правительства Российской Федерации от 30.06.2021 № 1065.

¹⁶ Подпункт «б» пункта 3 Положения о федеральном государственном лесном контроле (надзоре), утвержденного постановлением Правительства Российской Федерации от 30.06.2021 № 1098.

Приложение № 1
к Положению о национальном
парке «Зов тигра», утвержденному
приказом Министерства
природных ресурсов и экологии
Российской Федерации
от 20.05.2024 № 302

Сведения
о границах национального парка «Зов тигра»
(система координат МСК-25, зона 2)

Условные обозначения характерных точек границ	Координаты характерных точек границ, м	
	X	Y
Участок 1		
1	405147.78	2327597.59
2	405441.97	2327597.35
3	405640.07	2327558.57
4	405851.21	2327536.23
5	405924.36	2327536.69
6	406045.41	2327549.14
7	406157.28	2327590.2
8	406282.03	2327638.09
9	406382.74	2327705.44
10	406486.52	2327767.45
11	406649.26	2327868.59
12	406761.56	2327932.58
13	406874.39	2327961.58
14	407009.6	2327998.72
15	407147.72	2328018.86
16	407251.49	2328010.88
17	407298.93	2328017
18	407382.96	2328103.69
19	407489.01	2328175.2

20	407522.22	2328198.01
21	407596.26	2328255.17
22	407692.77	2328329.19
23	407739.75	2328352.51
24	407811.15	2328352.1
25	407893.76	2328351.41
26	407967.09	2328361.93
27	408023.81	2328397.1
28	408095.67	2328451.11
29	408167.57	2328507.24
30	408280.09	2328600.14
31	408380.98	2328642.72
32	408473.73	2328675.21
33	408677.19	2328744.75
34	408710.93	2328766.48
35	408786.53	2328822.58
36	408887.9	2328898.92
37	409122.39	2329093.14
38	409211.9	2329125.76
39	409292.77	2329138.46
40	409362.04	2329162.84
41	409450.52	2329194.34
42	409528.86	2329250.88
43	409601.91	2329319.75
44	409720.41	2329447.93
45	409781.13	2329527
46	409839.2	2329576.31
47	409914.75	2329594.22
48	409980.68	2329593.92
49	409975.76	2328812.75
50	409976.85	2327859.29

51	409995.52	2327867.27
52	410026.94	2327876.42
53	410052.32	2327886.71
54	410086.8	2327909.15
55	410141.67	2327926.31
56	410167.36	2327942.07
57	410185.34	2327960.48
58	410205.17	2327987.62
59	410214.93	2328004.85
60	410223.72	2328030.02
61	410241.25	2328065.84
62	410266.13	2328105.58
63	410295.36	2328141.2
64	410302.82	2328155.49
65	410349.53	2328203.69
66	410363.07	2328221.78
67	410372.12	2328239.01
68	410401.96	2328272.57
69	410410.56	2328289.41
70	410453.51	2328332.73
71	410459.74	2328334.65
72	410468.4	2328333.82
73	410482.64	2328326.55
74	410546.09	2328305.04
75	410554.29	2328304.02
76	410563.03	2328308.14
77	410569.46	2328320.97
78	410569.28	2328331.49
79	410563.37	2328352.8
80	410563.98	2328363.31
81	410568.08	2328371.93

82	410585.36	2328392.44
83	410621.85	2328423.89
84	410656.56	2328465.66
85	410684.31	2328486.43
86	410689.69	2328493.09
87	410697.18	2328507.34
88	410705.2	2328549.19
89	410728.64	2328574.34
90	410734.02	2328587.67
91	410732.73	2328595.77
92	410720.11	2328621.39
93	410716.26	2328636.26
94	410718.34	2328644.62
95	410728.54	2328657.37
96	410731.34	2328676.31
97	410739.76	2328699.68
98	410738.96	2328705.93
99	410729.87	2328718.27
100	410729.25	2328723.25
101	410734.64	2328735.85
102	410738.67	2328739.7
103	410753.52	2328745.83
104	410767.16	2328755.83
105	410776.98	2328782.88
106	410798.86	2328786.9
107	410832.88	2328781.04
108	410841.26	2328781.71
109	410855.65	2328791.07
110	410873.15	2328811.73
111	410898.44	2328824.61
112	410907.53	2328835.47

113	410911.96	2328848.11
114	410924.82	2328857.8
115	410932.94	2328864.28
116	410939.74	2328878.43
117	410944	2328889.66
118	410954.58	2328903.95
119	410957.82	2328910.49
120	410954.86	2328921.86
121	410944.72	2328938.27
122	410940.32	2328958.6
123	410941.94	2328971.78
124	410953.52	2328989.98
125	410960.3	2329002.11
126	410973.61	2329009.45
127	410987.43	2329019.12
128	410997.42	2329030.1
129	411002.26	2329033.5
130	411014.61	2329040.85
131	411023.78	2329053.9
132	411041.64	2329081.91
133	411060.65	2329092.44
134	411084.3	2329128.36
135	411120.42	2329168.6
136	411141.74	2329188.39
137	411162.38	2329222.28
138	411190.56	2329241.46
139	411213.33	2329261.99
140	411217.24	2329280.44
141	411217.72	2329309.98
142	411232.7	2329324.56
143	411254.25	2329362.37

144	411272.43	2329393.89
145	411276.75	2329408.45
146	411300.31	2329427.24
147	411309.72	2329444.49
148	411328.36	2329466.99
149	411339.45	2329485.8
150	411348.43	2329513.22
151	411365.96	2329536.06
152	411378.18	2329565.99
153	411400.62	2329584.37
154	411430.48	2329589.37
155	411454.86	2329600.61
156	411465.39	2329611.93
157	411496.74	2329621.94
158	411510.31	2329636.13
159	411518.9	2329650.08
160	411519.66	2329658.89
161	411523.61	2329664.71
162	411534.52	2329675.08
163	411548.91	2329680.58
164	411564.59	2329691.41
165	411576.91	2329711.36
166	411596.35	2329721.6
167	411617.62	2329719.37
168	411628.09	2329720.75
169	411643.36	2329726.33
170	411660.46	2329739.15
171	411676.79	2329740.93
172	411690.04	2329739.62
173	411721	2329729.47
174	411755.27	2329722.27

175	411776.06	2329725.84
176	411789.53	2329732.69
177	411806.64	2329749.62
178	411816.43	2329767.14
179	411855.47	2329797.94
180	411870.55	2329818.75
181	411881.79	2329846.11
182	411894.65	2329867.03
183	411918.74	2329883.38
184	411940.15	2329908.4
185	411959.22	2329917.31
186	411972.32	2329931.03
187	412002.81	2329951.88
188	412017.92	2329969.13
189	412026.39	2329986.91
190	412041.29	2330001.97
191	412058.22	2330007.88
192	412072.14	2330008.35
193	412092.05	2330009.9
194	412149.58	2330043.17
195	412159.09	2330056.51
196	412217.93	2330110.12
197	412244.35	2330149.63
198	412270.89	2330169.93
199	412289.75	2330194.86
200	412313.3	2330211.77
201	412328.43	2330235.12
202	412338.54	2330242.37
203	412358.51	2330248.53
204	412370.9	2330255.93
205	412381.57	2330272.34

206	412386.38	2330291.2
207	412388.73	2330293.21
208	412391.57	2330316.29
209	412397.36	2330325.05
210	412425.32	2330347.69
211	412450.79	2330377.78
212	412460.23	2330384.21
213	412474.57	2330389.59
214	412495.6	2330403.8
215	412524.81	2330454
216	412533.33	2330477.39
217	412546.24	2330491.83
218	412554.54	2330506.76
219	412564.7	2330554.89
220	412573.25	2330571.88
221	412581.15	2330580.99
222	412613.64	2330598.46
223	412620.93	2330605.58
224	412635	2330625.86
225	412652.23	2330661.86
226	412695.56	2330728.96
227	412701.78	2330741.82
228	412707.11	2330766.88
229	412704.17	2330790.16
230	412706.36	2330806.64
231	412736.48	2330859.23
232	412752.94	2330878.68
233	412767.96	2330889.09
234	412806.4	2330905.21
235	412823.8	2330923.71
236	412829.68	2330936.72

237	412833.08	2330957.45
238	412828.94	2330993.39
239	412832.65	2331010.75
240	412836.34	2331020.69
241	412845.65	2331031.72
242	412855.99	2331049.96
243	412861.76	2331065.02
244	412866.4	2331086.09
245	412867.3	2331111.35
246	412871.12	2331120.06
247	412875.71	2331153.76
248	412880.45	2331162
249	412896.94	2331178.98
250	412905.69	2331195.77
251	412915.42	2331231.4
252	412919.31	2331265.05
253	412924.08	2331270.94
254	412952.64	2331290.47
255	412976.03	2331307.55
256	412996.49	2331310
257	413048.69	2331306.01
258	413116.42	2331299.27
259	413177.24	2331303.94
260	413212.12	2331311.47
261	413250.36	2331341.45
262	413294.92	2331382.27
263	413340.44	2331441.33
264	413397.93	2331514.24
265	413494.95	2331621.87
266	413541.85	2331670.47
267	413567.73	2331701.9

268	413585.07	2331735.84
269	413594.73	2331788.78
270	413586.82	2331846.51
271	413569.21	2331937.89
272	413580.3	2331994.26
273	413607.7	2332041.7
274	413642.59	2332068.58
275	413719.08	2332100.65
276	413801.68	2332126
277	413905.25	2332148.24
278	414010.2	2332164.58
279	414093.65	2332160.81
280	414182.89	2332156.23
281	414248.84	2332170.45
282	414306.85	2332201.53
283	414369.27	2332242.03
284	415173.46	2330544.82
285	415174.93	2330580.27
286	415195.33	2330641.16
287	415197.52	2330662.18
288	415202.11	2330685.44
289	415211.71	2330702.77
290	415227.71	2330720.9
291	415253.36	2330739.68
292	415265.48	2330752.84
293	415295.3	2330812.03
294	415328.04	2330852.75
295	415332.26	2330863.35
296	415335.88	2330889.13
297	415348.45	2330910.37
298	415373.82	2330935.61

299	415382.78	2330939.26
300	415399.91	2330958.21
301	415439.73	2331020.74
302	415473.88	2331045.45
303	415505.85	2331060.02
304	415518.55	2331074.82
305	415536.17	2331104.13
306	415555.18	2331121.37
307	415572.36	2331131.5
308	415583.72	2331143.34
309	415588.14	2331151.71
310	415597.06	2331189.76
311	415606.99	2331211.18
312	415631.89	2331233.62
313	415642.02	2331246.36
314	415659.11	2331303.54
315	415689.94	2331340.84
316	415694.74	2331361.91
317	415690.63	2331391.64
318	415691.48	2331423.35
319	415700.55	2331448.53
320	415720.87	2331484.78
321	415722.85	2331503.19
322	415720.25	2331518.77
323	415710.68	2331556.14
324	415707.85	2331580.21
325	415707.58	2331613.34
326	415720.04	2331653.81
327	415726.42	2331662.22
328	415742.24	2331702.04
329	415764.84	2331739.65

330	415775.41	2331784
331	415792.12	2331828.4
332	415792.02	2331872.66
333	415816.62	2331917.17
334	415818.21	2331932.11
335	415809.86	2331955.16
336	415811.03	2331972.34
337	415834.55	2332002.89
338	415839.96	2332018.17
339	415840.09	2332028.26
340	415829.68	2332077.64
341	415829.15	2332113.56
342	415817.85	2332132.54
343	415816.79	2332138.93
344	415821.67	2332159.96
345	415821.56	2332191.99
346	415824.41	2332203.77
347	415840.88	2332213.84
348	415862.38	2332225.18
349	415875.78	2332241.72
350	415892.25	2332280.02
351	415899.29	2332290.34
352	415903.75	2332293.98
353	415929.42	2332302.02
354	415940.35	2332307.75
355	415948.81	2332316.76
356	415955.33	2332335.86
357	415963.66	2332346.49
358	415980.46	2332353.37
359	416015.22	2332357.33
360	416031.79	2332366.53

361	416051.79	2332392.9
362	416072.7	2332406.02
363	416091.96	2332426.93
364	416112.87	2332441.54
365	416132.57	2332462.59
366	416158.6	2332478.73
367	416181.05	2332508.25
368	416193	2332515.34
369	416213.77	2332516.52
370	416227.25	2332523.49
371	416286.13	2332570.59
372	416291.53	2332588.94
373	416299.81	2332599.69
374	416306.58	2332603.41
375	416321.13	2332601.03
376	416331.9	2332606.31
377	416338.53	2332611.47
378	416360.04	2332640.75
379	416366.59	2332644.41
380	416383.52	2332645.36
381	416394.34	2332649.8
382	416422.09	2332683.97
383	416443.12	2332695.14
384	416479.18	2332698.77
385	416492.25	2332704.2
386	416511.61	2332718.8
387	416536.96	2332744.38
388	416560.35	2332754.98
389	416575.5	2332758.36
390	416609.62	2332783.56
391	416627.94	2332800.71

392	416660.2	2332864.75
393	416670.57	2332882.87
394	416678.38	2332909.79
395	416679.73	2332927.79
396	416682.9	2332944.44
397	416684.3	2332949.72
398	416699.72	2332980.61
399	416726	2333022.44
400	416738.04	2333052.36
401	416762.96	2333100.3
402	416776.14	2333118.92
403	416788.84	2333127.13
404	416810.07	2333133.25
405	416831.03	2333133.43
406	416843.78	2333141.53
407	416846.37	2333147.65
408	416846.67	2333162.43
409	416850.94	2333175.13
410	416851.16	2333213.29
411	416860.3	2333230.07
412	416913.42	2333259.4
413	416937.08	2333288.32
414	416952.51	2333300.25
415	416971.08	2333307.5
416	417012.02	2333316.32
417	417020.75	2333322.69
418	417028.61	2333337.8
419	417030.51	2333350.12
420	417027.42	2333392.6
421	417028.75	2333400.69
422	417038.54	2333413.72

423	417064.47	2333434.37
424	417075.09	2333446.92
425	417088.17	2333484.59
426	417089.89	2333539.7
427	417099.03	2333550.36
428	417117.53	2333563.86
429	417161.58	2333577.52
430	417168.99	2333582.4
431	417168.74	2333579.16
432	417152.11	2332763.34
433	417513.79	2332884.05
434	417692.6	2332920.99
435	417837.36	2332904.76
436	417956.13	2332856.91
437	418063.37	2332743.25
438	418096.22	2332732.74
439	418145.67	2332729.98
440	418206.11	2332725.05
441	418278.83	2332739.91
442	418309.14	2332759.45
443	418347.44	2332810.86
444	418406.37	2332935.97
445	418461.49	2333105.13
446	418502.86	2333181.3
447	418514.89	2333206.17
448	418565.84	2333261.73
449	418654.52	2333329.24
450	418751.26	2333394.84
451	418932.26	2333529.02
452	419046.99	2333572.85
453	419138.3	2333578.15

454	419304.26	2333577.38
455	419391.1	2333582.3
456	419447.58	2333590.36
457	419504.3	2333614.53
458	419703.11	2333664.21
459	419814.47	2333692.89
460	420012.76	2333692.32
461	420133.85	2333694.62
462	420313.13	2333688.22
463	420484.01	2333690.03
464	420826.49	2333689.18
465	420970.84	2333694.72
466	421092.11	2333727.73
467	421234.98	2333769.78
468	421330.72	2333871.56
469	421424.14	2333949.31
470	421533.8	2334007.9
471	421597.35	2334054.17
472	421705.17	2334145.5
473	421799.05	2334203.93
474	421882.39	2334293.28
475	421946.29	2334385.12
476	422054.33	2334492.19
477	422187.09	2334591.8
478	422260.44	2334671.05
479	422344.44	2334771.79
480	422287.73	2330775.79
481	422382.6	2330798.31
482	422454.8	2330843.21
483	422590.72	2330935.1
484	422650.26	2331002.19

485	422722.4	2331107.09
486	422821.52	2331277.56
487	422876.36	2331362.72
488	422907.81	2331488.24
489	422930.86	2331523.89
490	422984.31	2331553.06
491	423029.1	2331604.37
492	423054.83	2331671.11
493	423054.71	2331740.87
494	423039.86	2331814.22
495	423052.01	2331909.41
496	423088.84	2332007.47
497	423222.98	2332177.41
498	423304.41	2332329.87
499	423448.39	2332589.95
500	423567.92	2332754.08
501	423648.65	2332813.11
502	423728.58	2332827.63
503	423773.44	2332850.94
504	423784.2	2332866.77
505	423794.06	2332929.65
506	423796.98	2333004.09
507	423801.49	2333179.55
508	423816.25	2333331.84
509	423838.19	2333610
510	423835.49	2333770.18
511	423815.22	2333943.47
512	423813.24	2333979.84
513	423815.96	2334068.35
514	423841.32	2334147.12
515	423865.36	2334224.57

516	423898.18	2334265.67
517	423953.86	2334300.41
518	424035.07	2334346.11
519	424103.91	2334371.88
520	424205.17	2334413.25
521	424255.57	2334460.76
522	424310.43	2334537.74
523	424391.47	2334572.71
524	424513.99	2334600.33
525	424649	2334654.6
526	424701.88	2334690.01
527	424730.46	2334716.4
528	424738.94	2334743.11
529	424725.17	2334891.2
530	424743.94	2335006.31
531	424758.53	2335140.25
532	424760.99	2335183.17
533	424788.79	2335244.46
534	424807.5	2335298.72
535	424881.87	2335364.65
536	424941.77	2335442.04
537	425000.55	2335541.32
538	425079.59	2335677.83
539	425150.16	2335787.66
540	425267.28	2335963.18
541	425344.33	2336086.77
542	425429.08	2336187.43
543	425539.34	2336289.04
544	425586.15	2336367.48
545	425603.61	2336454.42
546	425642.86	2336562.51

547	425666.8	2336627.24
548	425701.7	2336713.93
549	425737.84	2336795.21
550	425755.01	2336864.71
551	425755.24	2336965.35
552	425724.63	2337067.79
553	425679.05	2337158.38
554	425597.12	2337238.82
555	425477.37	2337303.74
556	425416.46	2337355.67
557	425361.09	2337419.59
558	425329.74	2337475.08
559	425307.49	2337579.73
560	425286.96	2337641.76
561	425251.9	2337687.04
562	425194.41	2337729.07
563	425140.57	2337775.53
564	425051.86	2337824.31
565	425002.04	2337871.58
566	424924.78	2337909.01
567	424845.8	2337920.96
568	424749.68	2337951.99
569	424684.94	2338016.03
570	424452.84	2338260.34
571	424245.88	2338415.16
572	424068.27	2338520.47
573	423864.93	2338646.4
574	423727.56	2338743.11
575	423690.35	2338822.69
576	423719.23	2339008.27
577	423722.38	2339148.24

578	423684.11	2339356.85
579	423660.27	2339561.23
580	423677.76	2339656.97
581	423782.76	2339915.37
582	423870.51	2340124.03
583	423901.47	2340251.56
584	423892.38	2340375.72
585	423880.3	2340465.91
586	423870.47	2340606.08
587	423811.07	2340743.01
588	423769.08	2340807.66
589	423752.01	2340902.52
590	423819.81	2340992.03
591	424019.32	2341203.3
592	424152.56	2341424.64
593	424272.05	2341615.38
594	424334.6	2341755.3
595	424420.16	2341908.27
596	424486.31	2342021.3
597	424543.83	2342096.89
598	424657.1	2342219.9
599	424823.58	2342433.43
600	424891.89	2342512.86
601	424982.53	2342646.98
602	425145.02	2342797.95
603	425208.51	2342853.32
604	425245.8	2342892.99
605	425280.84	2342961.34
606	425324.23	2343105.57
607	425358.63	2343190.01
608	425411.36	2343296.01

609	425457.04	2343356.73
610	425504.3	2343405.5
611	425579.37	2343555.79
612	425692.67	2343719.52
613	425836.89	2343858.36
614	425899.41	2343929.56
615	425932.62	2343994.06
616	426107.5	2344312.66
617	426143.18	2344363.99
618	426166.88	2344394.03
619	426183.01	2344452.83
620	426194.38	2344574.78
621	426194.17	2344676.77
622	426128.82	2344894.54
623	426048.8	2345040.79
624	425937.94	2345146.53
625	425707.3	2345263.72
626	425825.4	2345322.05
627	425905.45	2345378.51
628	426073.04	2345457.77
629	426215.16	2345537.43
630	426370.65	2345726.52
631	426429.46	2345826.69
632	426478.16	2345910.03
633	426512.82	2346033.86
634	426509.93	2346135.88
635	426494.24	2346278.36
636	426473.93	2346352.9
637	426474.01	2346437.93
638	426491.36	2346460.9
639	426509.6	2346483.88

640	426580.82	2346519.46
641	426665.56	2346561.98
642	426782.38	2346654.09
643	426885.64	2346737.47
644	427029.77	2346867.58
645	427109.72	2346960.93
646	427190.97	2347010.01
647	427310.44	2347056.47
648	427395.17	2347069.23
649	427506	2347077.59
650	427602.53	2347082.65
651	427658.97	2347088.48
652	427740.81	2347139.57
653	427816.06	2347233.69
654	427873.65	2347313.3
655	427978.72	2347425.73
656	428026.54	2347481.33
657	428029.12	2347500.17
658	428001.1	2347539.07
659	427963.23	2347635.37
660	427886.35	2347754.62
661	427829.84	2347802.9
662	427739.38	2347851.73
663	427604.46	2347951.76
664	427478.95	2348078.49
665	427368.79	2348242.56
666	427296.04	2348396.65
667	427246.96	2348510.84
668	427225.82	2348618.51
669	427232.77	2348720.38
670	427226.88	2348772.8

671	427188.26	2348925.27
672	427101.81	2349061.48
673	426983.05	2349190.12
674	426823.99	2349317.36
675	426728.91	2349415.45
676	426611.68	2349513.87
677	426599.2	2349646.2
678	426588.54	2349737.58
679	426595.84	2349862.24
680	426664.02	2350019.53
681	426831.25	2350160.51
682	426962.49	2350212.36
683	426984.15	2350224.54
684	427006.58	2350248.06
685	427008.69	2350269.5
686	427000.7	2350329.86
687	426981.48	2350399.32
688	426964.97	2350420.96
689	426933.66	2350440.53
690	426889.56	2350479.98
691	426868.01	2350513.12
692	426840	2350591.66
693	426837.4	2350655.51
694	426843.62	2350709.67
695	426834.15	2350820.97
696	426827.14	2350907.53
697	426847.64	2351116.43
698	426888.86	2351235.66
699	426945.13	2351345.7
700	426962	2351396.43
701	426967.15	2351439.29

702	426959.5	2351465.36
703	426921.44	2351490.99
704	426787.98	2351538.68
705	426708.23	2351588.23
706	426671.06	2351655.07
707	426630.3	2351738.9
708	426615.88	2351847.36
709	426560.79	2351941.33
710	426493.4	2352009.45
711	426405.67	2352063.15
712	426334.23	2352128.66
713	426261.99	2352229.07
714	426219.33	2352334.39
715	426181.7	2352416.83
716	426182.56	2352471.83
717	426302.24	2352702.4
718	426348.08	2352774.17
719	426390.2	2352837.02
720	426412.43	2352885.87
721	426418.17	2352909.94
722	426413.4	2352948.48
723	426377.89	2353024.17
724	426311.69	2353081.56
725	426188.52	2353214.95
726	426119.06	2353294.74
727	426002.43	2353518.56
728	425910.21	2353583.96
729	426014.67	2353614.53
730	426120.4	2353640.7
731	426226.82	2353663.81
732	426295.1	2353674.63

733	426363.9	2353682.36
734	426432.4	2353692.01
735	426470.49	2353700.6
736	426508.17	2353711.08
737	426545.92	2353721.25
738	426608.57	2353735.61
739	426671.3	2353749.67
740	426733.5	2353765.69
741	426783.1	2353780.95
742	426832.07	2353798.17
743	426880.25	2353817.39
744	426924.07	2353838.19
745	426966.99	2353860.97
746	427010.23	2353883.05
747	427082.4	2353912.88
748	427111.16	2353924.44
749	427154.88	2353942.01
750	427222.12	2353980.08
751	427280.31	2354031.73
752	427331.6	2354091.1
753	427380.2	2354152.75
754	427434.73	2354229.98
755	427493.84	2354313.72
756	427604.73	2354476.85
757	427734.76	2354622.25
758	427795.03	2354640.81
759	427866.23	2354634.35
760	427933.57	2354642.03
761	427954.12	2354654.56
762	428004.83	2354685.48
763	428068.33	2354741.28

764	428126.79	2354802.37
765	428174.37	2354858.85
766	428216.23	2354919.88
767	428251.11	2354984.86
768	428299.46	2355107.48
769	428340.41	2355233.13
770	428384.4	2355357.61
771	428471.18	2355555.74
772	428560.98	2355752.64
773	428638.79	2355954.01
774	428652.6	2356025.17
775	428653.21	2356064.48
776	428653.74	2356098.64
777	428649.2	2356172.05
778	428640.39	2356265.97
779	428631.47	2356323.51
780	428625.94	2356359.23
781	428604.27	2356450.89
782	428574.96	2356527.26
783	428538.67	2356601.14
784	428505.4	2356676.21
785	428484.1	2356740.6
786	428465.9	2356806.01
787	428448.75	2356871.7
788	428417.67	2356977.97
789	428387.64	2357084.51
790	428369.05	2357192.94
791	428365.19	2357305.91
792	428372.92	2357418.96
793	428392.3	2357530.29
794	428413.44	2357587.9

795	428049.99	2357632.77
796	428032.53	2357634.06
797	427989.06	2357637.27
798	427927.22	2357647.8
799	427833.13	2357675.91
800	427705.69	2357712.02
801	427684.29	2357719.53
802	427667.4	2357725.45
803	427547.76	2357749.61
804	427482.5	2357766.28
805	427428.82	2357788.49
806	427344.12	2357841.05
807	427211.81	2357951.37
808	427098.47	2358059.91
809	427050.59	2358100.54
810	426982.75	2358142.91
811	426912.04	2358162.51
812	426866.71	2358174.59
813	426835.22	2358175.08
814	426806.57	2358165.58
815	426769.37	2358153.79
816	426729.17	2358141.15
817	426624.39	2358091.49
818	426561.49	2358065.39
819	426443.94	2358030.16
820	426367.11	2358010.03
821	426298.45	2357999.68
822	426161.32	2357993.27
823	426079.64	2357981.09
824	426066.09	2357979.08
825	425991.73	2357957.39

826	425901.46	2357940.31
827	425832.95	2357939.91
828	425780.57	2357947.87
829	425713.06	2357978.8
830	425710.06	2357980.31
831	425578.63	2358050.69
832	425490.68	2358086.24
833	425406.82	2358129.39
834	425347.73	2358155.91
835	425288.15	2358185.31
836	425216.51	2358239.1
837	425138.62	2358312.08
838	425108.57	2358340.48
839	425079.07	2358375.13
840	425034.06	2358405.71
841	424977.63	2358444.05
842	424951.83	2358457.25
843	424876.93	2358495.44
844	424808.35	2358523.68
845	424737.14	2358543.33
846	424657.83	2358555.93
847	424558.02	2358568.88
848	424504.04	2358571.13
849	424455.37	2358561.94
850	424422.4	2358529.66
851	424379.93	2358467.64
852	424346.3	2358428.16
853	424311.48	2358407.32
854	424260.21	2358391.02
855	424188.23	2358359.39
856	424066.61	2358319.97

857	424017.79	2358299.34
858	423991.9	2358275.56
859	423969.89	2358243.12
860	423948.57	2358222.12
861	423919.86	2358209.73
862	423892.77	2358204.43
863	423864.34	2358207.76
864	423811.61	2358227.16
865	423767.37	2358243.53
866	423603.62	2358325.81
867	423555.62	2358359.66
868	423461.15	2358426.32
869	423344.32	2358503.61
870	423271.96	2358546.03
871	423198.36	2358571.39
872	423171.44	2358576.08
873	423138.94	2358578
874	423090.3	2358568.81
875	423064.73	2358563.46
876	423041	2358548.43
877	422991.82	2358506.48
878	422947.3	2358472.07
879	422915.9	2358447.83
880	422876.9	2358415.17
881	422849.52	2358391.88
882	422817.73	2358372.43
883	422765.86	2358349.01
884	422709.98	2358325.23
885	422659.13	2358302.2
886	422625.39	2358286.68
887	422547.3	2358218.09

888	422483.73	2358180.64
889	422442.3	2358152.76
890	422417.41	2358128.95
891	422391.29	2358089.47
892	422350.51	2358037.47
893	422344.89	2358030.39
894	422272.57	2357946.05
895	422238.68	2357922.46
896	422208.86	2357901.43
897	422159.69	2357858.08
898	422001.24	2357733.75
899	421939.4	2357679.16
900	421891.86	2357645.73
901	421862.17	2357633.18
902	421829.96	2357619.61
903	421794.3	2357610.19
904	421654.97	2357558.84
905	421594.42	2357522.75
906	421529.68	2357475.32
907	421467.52	2357400.82
908	421411.72	2357317.63
909	421375.59	2357278.3
910	421346.83	2357258.8
911	421319.74	2357254.94
912	420848.75	2357484.74
913	420632.9	2357562.84
914	420540.63	2357578.52
915	420431.43	2357597.29
916	420367.58	2357608.27
917	420189.41	2357630.76
918	420000.11	2357646.5

919	419907.76	2357655.06
920	419845.17	2357651.78
921	419797.97	2357638.26
922	419753.11	2357616.16
923	419741.04	2357610.95
924	419681.66	2357585.92
925	419626.03	2357578.26
926	419551.98	2357576.54
927	419433.57	2357582.63
928	419271.74	2357596.54
929	419206.29	2357598.97
930	419136.21	2357594.36
931	419065.29	2357601.15
932	418976.87	2357605.14
933	418923.44	2357611.36
934	418880.27	2357569.01
935	418794.22	2357501.54
936	418682.85	2357413.97
937	418601.73	2357373.2
938	418593.62	2357367.65
939	418506.72	2357309.11
940	418468.94	2357259.86
941	418436.56	2357201.97
942	418401.01	2357104.25
943	418401	2357004.53
944	418383.51	2356909.37
945	418347.83	2356801.69
946	418338.05	2356783.19
947	418318.48	2356746.62
948	418274.74	2356697.44
949	418241.77	2356669.45

950	418194.08	2356624.61
951	418147.65	2356565.51
952	418132.83	2356544.18
953	418099.57	2356495.02
954	418055.69	2356437.31
955	418028.19	2356406.41
956	417990.78	2356379.92
957	417930.7	2356343.83
958	417864.65	2356307.81
959	417809.75	2356281.6
960	417786.85	2356257.73
961	417764.65	2356212.5
962	417749.82	2356160.04
963	417724.19	2356086.36
964	417696.46	2356038.38
965	417670.45	2356004.58
966	417634.53	2355978.09
967	417601.31	2355965.77
968	417477.32	2355902.91
969	417407.14	2355858.43
970	417397	2355849.48
971	417365.04	2355820.61
972	417317.48	2355784.32
973	417283.15	2355763.47
974	417208.81	2355741.84
975	417143.08	2355727.19
976	417091.43	2355718.02
977	417065.7	2355704.16
978	417041.28	2355677.5
979	417031.5	2355627.79
980	417011.21	2355575.42

981	416976	2355528.94
982	416936.82	2355485.38
983	416868.43	2355396.72
984	416841.31	2355357.49
985	416838.26	2355353.06
986	416823.4	2355329.07
987	416817.49	2355303.06
988	416815.32	2355260.37
989	416814.13	2355183.47
990	416814.43	2355105.11
991	416809.47	2355043.96
992	416797.11	2354988.62
993	416787.73	2354931.77
994	416782.59	2354890.54
995	416774.17	2354798.1
996	416768.69	2354734.09
997	416771.93	2354718.35
998	416774.28	2354708.37
999	416800.76	2354675.19
1000	416879.47	2354622.7
1001	416917.94	2354587.22
1002	416941.22	2354539.86
1003	416947.46	2354492.07
1004	416950.16	2354471.37
1005	416940.11	2354373.23
1006	416912.61	2354242.64
1007	416898.52	2354173.07
1008	416888.19	2354151.85
1009	416870.88	2354130.77
1010	416805.73	2354059.13
1011	416754.81	2353998.68

1012	416640.42	2353876.51
1013	416604.34	2353840.05
1014	416573.71	2353799.93
1015	416530.3	2353740.82
1016	416438.27	2353611.16
1017	416379.98	2353526.6
1018	416359.54	2353498.44
1019	416357.41	2353458.6
1020	416391.58	2353339.86
1021	416420.19	2353185.58
1022	416417.06	2353046.76
1023	416392.12	2352890.11
1024	416335.7	2352733.94
1025	416273.97	2352622.71
1026	416239.22	2352540.99
1027	416234.74	2352477.49
1028	416241.78	2352447.47
1029	416259.11	2352372.4
1030	416293.75	2352317.69
1031	416389.17	2352213.38
1032	416407.35	2352193.26
1033	416516.02	2352073.06
1034	416572.62	2351982.45
1035	416656.02	2351814.76
1036	416681.32	2351734
1037	416690.95	2351646.01
1038	416685.26	2351505.85
1039	416478.83	2351465.74
1040	416297.41	2351400.37
1041	416192.13	2351340.79
1042	416112.01	2351228.01

1043	415997.83	2350987.48
1044	415882.56	2350791.47
1045	415849.19	2350706.5
1046	415779.39	2350686.19
1047	415635.1	2350686.64
1048	415537.65	2350686.13
1049	415036.77	2348865.51
1050	414871.13	2348986.08
1051	414722.26	2349092.41
1052	414434.51	2349272.86
1053	414180.47	2349434.8
1054	413990.32	2349523.76
1055	413843.48	2349632.03
1056	413712.34	2349727.15
1057	413503.01	2349797.31
1058	413536.67	2349872.81
1059	413549.39	2350020.67
1060	413538.17	2350130.82
1061	413453.66	2350358.14
1062	413424.4	2350540.46
1063	413433.5	2350671.84
1064	413309.6	2350712.01
1065	413172.22	2350719.11
1066	413060.26	2350723.33
1067	412998.43	2350734.25
1068	412935.07	2350745.32
1069	412889.22	2350753.37
1070	412830.19	2350753.88
1071	412760.19	2350754.47
1072	412728.71	2350754.71
1073	412661.79	2350760.75

1074	412577.03	2350777
1075	412465.14	2350786.21
1076	412413.19	2350789.5
1077	412390.81	2350797.35
1078	412373.58	2350812.88
1079	412351.35	2350832.82
1080	412305.16	2350915.76
1081	412264.15	2350981.13
1082	412210.11	2351044.28
1083	412188.42	2351096.93
1084	412174.16	2351144.49
1085	412153.6	2351237.02
1086	412130.33	2351284.8
1087	412122.08	2351302.28
1088	412061.31	2351412.84
1089	411989.36	2351483.08
1090	411925.71	2351538.88
1091	411908.6	2351564.05
1092	411906.83	2351611.45
1093	411935.35	2351675.75
1094	411956.09	2351725.29
1095	411954.28	2351770.16
1096	411947.06	2351787.84
1097	411925.36	2351840.36
1098	411819.96	2351944.13
1099	411728.78	2352030.28
1100	411687.68	2352088.2
1101	411668.3	2352128.37
1102	411670.26	2352159.04
1103	411671.43	2352170.66
1104	411694.57	2352210.16

1105	411781.35	2352292.05
1106	411790.47	2352300.86
1107	411818.61	2352342.81
1108	411839.5	2352399.78
1109	411839.74	2352415.35
1110	411840.04	2352434.66
1111	411825.84	2352487.2
1112	411816.23	2352512.26
1113	411815.92	2352524.89
1114	411833.76	2352544.56
1115	411895.65	2352602.14
1116	411967.78	2352675.78
1117	412009.72	2352736.16
1118	412034.66	2352796.82
1119	412044.6	2352890.11
1120	412050.62	2352956.04
1121	412046.33	2353100.07
1122	412032.22	2353157.59
1123	412012.36	2353231.42
1124	411971.03	2353306.78
1125	411936.59	2353343.66
1126	411918.4	2353363.65
1127	411871.42	2353398.02
1128	411813.25	2353418.86
1129	411740.98	2353436.57
1130	411681.56	2353441.24
1131	411667.64	2353446.42
1132	411665.33	2353458.92
1133	411689.88	2353494.63
1134	411711.96	2353564.08
1135	411723.96	2353596.22

1136	411764.07	2353700.3
1137	411816.34	2353782.97
1138	411871.12	2353864.32
1139	411926.45	2353981.83
1140	411955.91	2354109.66
1141	411965.89	2354205.45
1142	411959.49	2354341.34
1143	411948.7	2354451.14
1144	411928.42	2354531.16
1145	411882.72	2354615.34
1146	411821.79	2354717.2
1147	411742.48	2354826.81
1148	411669.11	2354901.77
1149	411651.88	2354919.12
1150	411542.36	2355015.34
1151	411420.97	2355121.4
1152	411399.84	2355144.67
1153	411385.81	2355143.13
1154	411359.54	2355126.1
1155	411262.95	2354991.83
1156	411216.87	2354889.11
1157	411201.45	2354861.95
1158	411180.97	2354831.13
1159	411163.67	2354811.46
1160	411130.76	2354785.82
1161	411064.33	2354759.42
1162	411013.08	2354742.77
1163	410912.33	2354728.23
1164	410880.78	2354723.65
1165	410842.73	2354721.66
1166	410825.71	2354720.75

1167	410789.76	2354722.57
1168	410761.82	2354728.12
1169	410735.4	2354733.38
1170	410676.56	2354744.24
1171	410640.05	2354743.56
1172	410564.01	2354742.24
1173	410509.48	2354739.47
1174	410470.43	2354737.47
1175	410438.94	2354739.2
1176	410402.05	2354745.99
1177	410327.42	2354770.46
1178	410274.18	2354787.47
1179	410220.31	2354795.78
1180	410170.84	2354799.02
1181	410104.71	2354791.33
1182	410024.44	2354773.89
1183	409967.65	2354755.38
1184	409901.44	2354742.68
1185	409820.22	2354729.01
1186	409719.01	2354716.85
1187	409472.51	2354685.96
1188	409416.49	2354684.63
1189	409407.98	2354684.47
1190	409316.81	2354674.64
1191	409293.28	2354673.32
1192	409210.71	2354668.8
1193	409131.11	2354663.83
1194	409102.67	2354666.73
1195	409081.25	2354673.32
1196	409010.7	2354701.8
1197	408984.79	2354708.43

1198	408953.81	2354708.91
1199	408918.72	2354703.22
1200	408871.03	2354691.49
1201	408789.54	2354660.37
1202	408703.85	2354617.63
1203	408687.73	2354609.59
1204	408661.58	2354600.06
1205	408617.94	2354590.75
1206	408577.92	2354590.14
1207	408532.05	2354599.57
1208	408460.45	2354625.57
1209	408418.07	2354633.7
1210	408396.04	2354632.83
1211	408373.04	2354631.91
1212	408329.54	2354632.58
1213	408235.32	2354651.49
1214	408187.08	2354668.43
1215	408143.35	2354685.66
1216	408124.53	2354698.42
1217	408090.7	2354742.53
1218	408049.93	2354790.51
1219	408013.35	2354817.24
1220	407950.22	2354841.88
1221	407865.73	2354875.56
1222	407784.26	2354910.49
1223	407680.53	2354960.65
1224	407571.42	2355019.65
1225	407530.76	2355041.44
1226	407511.47	2355055.84
1227	407496.13	2355066.87
1228	407465.68	2355102.23

1229	407416	2355188.98
1230	407364.81	2355338
1231	407334.53	2355482.21
1232	407306.18	2355589.78
1233	407275.4	2355669.46
1234	407264.49	2355707.36
1235	407243.74	2355690.4
1236	407156.55	2355614.85
1237	407013.41	2355510.06
1238	406926.67	2355462.57
1239	406876.45	2355448.7
1240	406865.9	2355445.84
1241	406685.14	2355430.95
1242	406551.96	2355419.51
1243	406501.74	2355405.74
1244	406426.02	2355360.16
1245	406346.94	2355322.93
1246	406248.52	2355296.45
1247	406212.35	2355286.56
1248	406139.11	2355270.05
1249	406094.65	2355273.85
1250	406036.37	2355288.25
1251	406007.54	2355300.13
1252	405976.57	2355335.14
1253	405951.06	2355366.26
1254	405874.01	2355460.61
1255	405822.98	2355523.23
1256	405745.81	2355578.41
1257	405675.72	2355606.55
1258	405570.83	2355613.35
1259	405506.06	2355596.68

1260	405500.75	2355593.05
1261	405495.46	2355589.42
1262	405447.45	2355558.12
1263	405371.17	2355476.22
1264	405366.09	2355471.06
1265	405315.76	2355383.51
1266	405291.83	2355324.71
1267	405269.5	2355270.98
1268	405205.26	2355158.74
1269	405139.88	2355069.38
1270	405089.13	2355021.3
1271	405046.12	2354988.37
1272	405018.8	2354967.32
1273	404962.7	2354929.41
1274	404932.76	2354900.83
1275	404925.47	2354883.63
1276	404884.56	2354791.43
1277	404844.08	2354727.64
1278	404794.14	2354667.1
1279	404772.08	2354632.1
1280	404767.21	2354606.22
1281	404770	2354561.5
1282	404771.84	2354551.17
1283	404784.47	2354495.85
1284	404779.66	2354475.14
1285	404763.03	2354467.07
1286	404705.93	2354459.64
1287	404645.07	2354437.72
1288	404614.09	2354405.81
1289	404610.53	2354401.89
1290	404586.78	2354354.33

1291	404579.53	2354338.99
1292	404538.49	2354303.27
1293	404471.32	2354260.65
1294	404433.57	2354245.09
1295	404398.84	2354230.62
1296	404358.29	2354227.09
1297	404323.34	2354230.73
1298	404269.57	2354246.14
1299	404039.85	2354266.28
1300	403752.21	2354323.71
1301	403720.26	2354326.88
1302	403629.85	2354335.98
1303	403576.67	2354323.28
1304	403534.69	2354292.79
1305	403529.01	2354281.02
1306	403496.99	2354214.41
1307	403482.82	2354172.02
1308	403479.18	2354065.08
1309	403465.45	2353920.85
1310	403452.47	2353825.47
1311	403428.79	2353780.13
1312	403385.68	2353743.23
1313	403299.93	2353693.64
1314	403194.96	2353599.83
1315	403167.07	2353575.17
1316	403068.99	2353471.76
1317	402982.75	2353392.06
1318	402910.74	2353326.66
1319	402840.65	2353223.84
1320	402788.58	2353156.07
1321	402768.34	2353140.81

1322	402745.56	2353123.96
1323	402724.82	2353108.24
1324	402650.4	2353082.35
1325	402533.75	2353072.25
1326	402508.23	2353070.02
1327	402476.66	2353065.3
1328	402414.48	2353055.87
1329	402355.47	2353022.49
1330	402285.84	2352949.81
1331	402206.25	2352880.66
1332	402184.96	2352862
1333	402072.67	2352811.8
1334	401970.38	2352793.22
1335	401924.74	2352785.01
1336	401893.54	2352771.96
1337	401885.68	2352748.2
1338	401878.14	2352715.05
1339	401879.4	2352665.18
1340	401907.95	2352506.83
1341	401913.52	2352477.89
1342	401928.29	2352398.46
1343	401911.53	2352317.69
1344	401878.23	2352265.2
1345	401811.07	2352190.42
1346	401702.32	2352046.15
1347	401671.9	2352051.83
1348	401665.9	2352051.63
1349	401609.87	2352049.69
1350	401397.99	2352058.14
1351	401265.91	2352054.99
1352	401150.1	2352034.94

1353	400964.96	2352027.4
1354	400904.53	2352032.49
1355	400838.36	2352055.31
1356	400796.34	2352084.95
1357	400770.6	2352103.13
1358	400717.09	2352135.14
1359	400668.26	2352147.29
1360	400584.22	2352144.44
1361	400545.03	2352132.08
1362	400493.26	2352115.72
1363	400167.53	2351973.25
1364	400149.39	2351965.17
1365	400005.54	2351878.04
1366	399874.29	2351797.98
1367	399804.21	2351760.44
1368	399794.91	2351805.83
1369	399747.28	2351895.58
1370	399652.58	2352013.59
1371	399630.5	2352041.07
1372	399534.08	2352144.8
1373	399456.1	2352177.08
1374	399369.74	2352189
1375	399289.2	2352185.66
1376	399229.67	2352183.23
1377	399200.68	2352184.55
1378	399168.89	2352199.14
1379	399094.56	2352275.2
1380	398986.58	2352375.59
1381	398901.4	2352494.14
1382	398869.34	2352555.36
1383	398834.38	2352622.99

1384	398794.39	2352688.82
1385	398766.62	2352735.13
1386	398705.21	2352808.31
1387	398583.58	2352930.97
1388	398540.19	2352968.67
1389	398518.66	2353000.73
1390	398486.85	2353110.5
1391	398466.18	2353165.5
1392	398436.32	2353207.38
1393	398417.57	2353222.1
1394	398385.45	2353247.33
1395	398295.78	2353333.35
1396	398267.33	2353369.92
1397	398234.83	2353436.54
1398	398201.4	2353538.42
1399	398175.33	2353629.62
1400	398159.9	2353733.87
1401	398164.66	2353846.83
1402	398165.58	2353873.05
1403	398163.85	2353925.08
1404	398148.29	2353953.53
1405	398097.19	2354011.62
1406	398060.71	2354046.56
1407	398020.52	2354065.7
1408	397966.44	2354094.73
1409	397919.41	2354125.43
1410	397889.39	2354155.93
1411	397874.6	2354235.83
1412	397860.77	2354342.65
1413	397869.74	2354470.19
1414	397887.75	2354633.89

1415	397926.5	2354812.54
1416	397929.28	2354861.57
1417	397929.98	2354875.74
1418	397923.21	2354889.95
1419	397916.42	2354903.55
1420	397853.83	2354964.28
1421	397802.51	2355041.2
1422	397767.58	2355076.99
1423	397753.92	2355099.78
1424	397744.65	2355116.01
1425	397736.66	2355148.92
1426	397754.04	2355204.86
1427	397803.6	2355306.02
1428	397822.51	2355398.28
1429	397813.49	2355493.32
1430	397799.63	2355567.33
1431	397781.05	2355595.72
1432	397757.73	2355607.8
1433	397666.7	2355605.67
1434	397485.24	2355545.21
1435	397395.39	2355491.56
1436	397355.27	2355483.96
1437	397267.79	2355485.31
1438	397190.44	2355495.88
1439	397082.14	2355543.23
1440	396999.68	2355577.27
1441	396908.48	2355598.59
1442	396850.49	2355631.13
1443	396805.43	2355660.79
1444	396790.07	2355670.7
1445	396668.97	2355730.01

1446	396574	2355797.08
1447	396497.64	2355871.13
1448	396479.39	2355920.6
1449	396472.35	2355950.84
1450	396466.23	2355975.87
1451	396466.99	2356025.06
1452	396502.26	2356106.47
1453	396565.21	2356233.21
1454	396571.81	2356270.81
1455	396574	2356283.44
1456	396547.89	2356342.44
1457	396438.94	2356476.48
1458	396344.07	2356614.58
1459	396269.24	2356723.88
1460	396159.81	2356860.32
1461	396103.99	2356936.13
1462	396091.02	2356970.31
1463	396002.46	2356935.39
1464	395901.33	2356895.92
1465	395867.23	2356888.35
1466	395847.12	2356883.88
1467	395761.65	2356885.19
1468	395677.66	2356886.49
1469	395616.67	2356887.43
1470	395538.3	2356895.64
1471	395470.12	2356886.18
1472	395427.47	2356876.3
1473	395388.11	2356885.09
1474	395344.19	2356924.42
1475	395274.95	2357005.17
1476	395263.56	2357012.43

1477	395192.71	2357056.77
1478	395120.63	2357083.66
1479	395037.96	2357138.83
1480	394978.36	2357195.96
1481	394939.93	2357235.23
1482	394892.15	2357248.86
1483	394804.01	2357242
1484	394749.06	2357245.21
1485	394722.23	2357255.39
1486	394703.83	2357262.27
1487	394690.87	2357265
1488	394643	2357275.11
1489	394570.34	2357264.32
1490	394492.25	2357227.91
1491	394421.76	2357195.16
1492	394256.23	2357098.14
1493	394121.84	2357041.11
1494	394087.19	2357031.64
1495	393877.29	2356974.86
1496	393707.93	2356953.48
1497	393581.13	2356935.43
1498	393527.5	2356926.25
1499	393484.12	2356934.92
1500	393413.68	2356972
1501	393293.81	2357078.86
1502	393193.62	2357196.37
1503	393162.31	2357242.73
1504	393086.05	2357355.01
1505	392957.47	2357546.73
1506	392884.6	2357620.74
1507	392865.69	2357626.53

1508	392874.38	2357606.4
1509	392882.3	2357568.26
1510	392883.91	2357544.24
1511	392886.47	2357482.18
1512	392886.5	2357452.18
1513	392884.04	2357422.21
1514	392882.64	2357396.24
1515	392884.22	2357368.2
1516	392884.74	2357337.38
1517	392852.47	2357320.42
1518	392759.05	2357261.19
1519	392746.96	2357255.68
1520	392735.89	2357251.48
1521	392707.2	2357239.34
1522	392676.65	2357236.73
1523	392625.8	2357246.77
1524	392589.75	2357243.22
1525	392539.77	2357212.07
1526	392500.98	2357162.3
1527	392466.46	2357128.87
1528	392425.76	2357115.1
1529	392383.16	2357108.58
1530	392365.44	2357094.43
1531	392350.11	2357073.08
1532	392339	2357034.19
1533	392333.98	2356968.45
1534	392327.64	2356912.97
1535	392314.17	2356883.35
1536	392305.08	2356878.07
1537	392289.45	2356868.49
1538	392277.04	2356843.39

1539	392271.94	2356836.65
1540	392239.8	2356795.72
1541	392204.2	2356756.63
1542	392178.83	2356733.13
1543	392066.73	2356630.44
1544	391870.78	2356504.11
1545	391799.69	2356433.9
1546	391690.03	2356325.54
1547	391621.77	2356245.98
1548	391556.64	2356139.93
1549	391466.87	2356026.75
1550	391384.41	2355898.66
1551	391341.43	2355836.36
1552	391337.84	2355830.45
1553	391289.23	2355791.98
1554	391179.59	2355751.22
1555	391070.45	2355710.52
1556	391052.78	2355699.91
1557	390996.78	2355666.03
1558	390919.1	2355590.87
1559	390833.49	2355520.1
1560	390719.25	2355406.28
1561	390595.41	2355224.72
1562	390500.57	2355104.13
1563	390493.96	2355097.08
1564	390476.66	2355079.03
1565	390462.1	2355075.05
1566	390453.65	2355077.31
1567	390433.73	2355082.88
1568	390357.05	2355137.11
1569	390293.43	2355162.46

1570	390222.65	2355177.33
1571	390090.2	2355181.49
1572	390066.21	2355182.77
1573	389921.82	2355190.41
1574	389882.94	2355200.59
1575	389842.93	2355231.96
1576	389802.33	2355288.77
1577	389763.1	2355339.23
1578	389643.88	2355522.36
1579	389618.32	2355583.21
1580	389615.15	2355638.41
1581	389598.87	2355684.25
1582	389576.88	2355717.44
1583	389528.4	2355752.14
1584	389440.07	2355794.85
1585	389325.71	2355870.84
1586	389220.88	2355946.66
1587	389148.42	2355983.86
1588	388922.7	2356036.4
1589	388845.97	2356054.24
1590	388803.06	2356060.69
1591	388608.48	2356089.8
1592	388606.19	2356072.51
1593	388576.35	2356015.74
1594	388492	2355897.2
1595	388407.84	2355789.29
1596	388209.35	2355597.23
1597	388129.88	2355534.74
1598	388096.34	2355500.27
1599	388074.8	2355465.6
1600	388062.28	2355430.81

1601	388060.8	2355399.01
1602	388077.41	2355374.35
1603	388125.97	2355280.32
1604	388137.8	2355236.67
1605	388139.28	2355203.77
1606	388124.2	2355165.81
1607	388027.74	2355039.65
1608	387985.41	2354984.49
1609	387914.48	2354828.78
1610	387868.71	2354712.45
1611	387773.23	2354716.06
1612	387693.91	2354695.67
1613	387632.66	2354680.03
1614	387517.18	2354616.07
1615	387457.44	2354568.19
1616	387429.15	2354517.75
1617	387393.75	2354427.1
1618	387341.52	2354347.29
1619	387266.48	2354280.61
1620	387188.68	2354196.94
1621	387160.34	2354142.25
1622	387136.8	2354042
1623	387135.18	2354034.5
1624	387100.14	2353967.14
1625	387074.26	2353942.11
1626	387002.83	2353915.71
1627	386980.71	2353907.49
1628	386852.51	2353862.79
1629	386811.34	2353851.6
1630	386661.2	2353810.61
1631	386529.13	2353776.59

1632	386489.58	2353772.93
1633	386371.89	2353762.05
1634	386337.37	2353760.22
1635	386278.31	2353757.11
1636	386148.98	2353769.7
1637	386095.76	2353755.67
1638	386033.46	2353703.6
1639	385975.43	2353636.65
1640	385886.69	2353525.59
1641	385766.91	2353442.61
1642	385647.51	2353384.37
1643	385614.75	2353368.61
1644	385594.69	2353364.28
1645	385504.38	2353344.88
1646	385403.56	2353344.38
1647	385453.18	2353274.11
1648	385502.18	2353123.75
1649	385541.43	2353003.51
1650	385600.62	2352873.08
1651	385679.9	2352772.56
1652	385699.48	2352692.45
1653	385658.83	2352592.76
1654	385638.04	2352482.88
1655	385657.55	2352392.76
1656	385716.97	2352302.33
1657	385866.61	2352251.43
1658	386045.97	2352150.25
1659	386214.97	2351999.14
1660	386363.75	2351808.22
1661	386462.85	2351657.59
1662	386561.73	2351486.96

1663	386690.04	2351226.05
1664	386828.18	2350935.2
1665	386966.64	2350684.34
1666	387125.15	2350463.29
1667	387303.83	2350252.08
1668	387472.82	2350101.08
1669	387582.24	2350010.39
1670	387751.5	2349889.28
1671	387810.91	2349798.84
1672	387850.11	2349668.63
1673	387929.22	2349538.09
1674	387987.94	2349337.78
1675	388096.61	2349127.07
1676	388195.55	2348966.43
1677	388204.75	2348836.39
1678	388183.95	2348706.48
1679	388173.11	2348586.53
1680	388182.47	2348486.48
1681	388231.56	2348336.21
1682	388360.55	2348185.31
1683	388569.39	2348003.97
1684	388847.99	2347782.16
1685	388997.31	2347671.26
1686	389296.2	2347499.33
1687	389605.25	2347357.36
1688	389755.09	2347326.36
1689	389905.26	2347355.45
1690	390015.68	2347414.66
1691	390125.95	2347463.97
1692	390285.94	2347463.01
1693	390396	2347472.21

1694	390566.32	2347511.2
1695	390686.37	2347520.35
1696	390786.06	2347479.7
1697	390904.94	2347308.97
1698	391014.2	2347188.28
1699	391153.51	2347077.42
1700	391272.92	2346986.67
1701	391362.23	2346876.07
1702	391391.33	2346745.81
1703	391400.53	2346615.77
1704	391419.25	2346415.66
1705	391488.61	2346315.29
1706	391598.08	2346234.59
1707	391797.44	2346133.21
1708	391916.75	2346022.45
1709	392025.69	2345861.78
1710	392154.25	2345630.97
1711	392262.81	2345420.26
1712	392322.44	2345349.83
1713	392442.01	2345289.09
1714	392631.96	2345277.86
1715	392891.85	2345256.28
1716	393011.54	2345215.42
1717	393160.74	2345084.5
1718	393379.09	2344833.14
1719	393567.49	2344591.88
1720	393696.42	2344411
1721	393785.2	2344220.51
1722	393804.61	2344130.31
1723	393882.16	2343749.88
1724	393990.09	2343439.19

1725	394098.43	2343168.5
1726	394216.72	2342907.73
1727	394355.66	2342746.79
1728	394484.75	2342595.98
1729	394802.73	2342293.96
1730	394991.76	2342132.74
1731	395111.12	2342031.98
1732	395220.17	2341891.29
1733	395319.36	2341760.65
1734	395438.77	2341669.8
1735	395488.31	2341599.53
1736	395487.29	2341449.55
1737	395486.38	2341299.54
1738	395544.82	2341069.21
1739	395624.09	2340948.68
1740	395733.44	2340847.99
1741	395812.91	2340767.46
1742	395871.74	2340587.04
1743	395951.15	2340496.61
1744	396100.51	2340395.59
1745	396209.92	2340304.89
1746	396289.23	2340194.38
1747	396378	2340003.78
1748	396406.88	2339833.63
1749	396366.39	2339743.94
1750	396266.03	2339694.6
1751	396156.08	2339705.29
1752	396046.34	2339735.97
1753	395946.29	2339726.6
1754	395875.87	2339667.08
1755	395804.69	2339487.48

1756	395692.99	2339228.26
1757	395632.51	2339138.59
1758	395481.66	2339019.61
1759	395431.07	2338929.88
1760	395430.59	2338839.87
1761	395459.63	2338699.72
1762	395498.51	2338529.51
1763	395467.82	2338419.68
1764	395316.49	2338210.67
1765	395195.85	2338111.42
1766	394964.57	2337912.98
1767	394903.88	2337803.29
1768	394893.29	2337713.37
1769	394962.71	2337622.98
1770	395112.17	2337541.98
1771	395391.47	2337430.16
1772	395561.05	2337369.16
1773	395820.77	2337317.45
1774	395880.45	2337277.02
1775	395969.92	2337196.42
1776	396079.49	2337115.74
1777	396159.32	2337105.31
1778	396249.59	2337134.71
1779	396379.8	2337173.83
1780	396640.02	2337212.22
1781	396920.38	2337260.39
1782	397080.43	2337269.34
1783	397140.48	2337278.9
1784	397250.38	2337258.22
1785	397309.95	2337197.9
1786	397349.31	2337097.58

1787	397348.67	2336997.58
1788	397327.28	2336777.78
1789	397336.05	2336587.73
1790	397395.41	2336487.34
1791	397455.04	2336436.9
1792	397544.82	2336396.41
1793	397644.82	2336395.68
1794	397724.93	2336415.22
1795	397855.56	2336514.33
1796	398016.31	2336633.36
1797	398056.31	2336633.05
1798	398145.99	2336592.47
1799	398275.83	2336561.66
1800	398375.93	2336581.02
1801	398436.41	2336650.59
1802	398477	2336740.38
1803	398537.2	2336779.96
1804	398597.16	2336769.63
1805	398656.68	2336699.21
1806	398805.76	2336548.17
1807	398905.22	2336467.55
1808	398975.12	2336447.16
1809	399215.27	2336475.57
1810	399485.59	2336533.8
1811	399595.54	2336523.11
1812	399685.22	2336462.53
1813	399734.57	2336362.24
1814	399733.72	2336242.26
1815	399742.27	2336012.21
1816	399781.04	2335822
1817	399830.24	2335691.63

1818	399919.6	2335591.04
1819	400039.11	2335520.3
1820	400357.88	2335328.28
1821	400617.02	2335206.57
1822	400776.8	2335165.59
1823	400836.38	2335105.2
1824	400865.41	2334945.01
1825	400924.87	2334864.61
1826	400984.82	2334854.26
1827	401084.98	2334883.63
1828	401225.25	2334932.67
1829	401335.14	2334911.98
1830	401694	2334739.63
1831	402003.46	2334657.65
1832	402202.93	2334576.37
1833	402312.23	2334465.68
1834	401142.02	2334302.1
1835	400088.94	2333831.83
1836	399819.21	2333682
1837	399716.01	2333645.78
1838	399449.74	2333544.54
1839	399129.97	2333476.53
1840	399125.91	2333393.2
1841	399105.1	2332963.8
1842	399072	2332280.89
1843	399063.05	2332096.42
1844	398986.48	2330516.92
1845	398940.87	2329575.73
1846	398967.3	2329037.84
1847	398982.87	2328721.09
1848	399000.65	2328358.77

1849	399049.29	2327369.11
1850	399098.59	2326365.86
1851	399097.82	2326339.08
1852	399095.76	2326267.47
1853	399094.01	2326206.56
1854	399024.17	2323779.3
1855	398993.94	2322728.9
1856	398935.38	2320693.49
1857	398918.47	2320106.51
1858	399011.44	2320104.1
1859	399196.26	2320126.69
1860	399312.32	2320126.49
1861	399455.63	2320121.27
1862	399608.03	2320104.62
1863	399691.73	2320066.76
1864	399827.17	2319981.99
1865	400056.69	2320016.61
1866	400173.4	2320031.89
1867	400270.63	2320047.86
1868	400360.12	2320075.1
1869	400416.48	2320121.95
1870	400465.94	2320235.66
1871	400511.18	2320290.19
1872	400601.53	2320374.68
1873	400679.98	2320443.44
1874	400782.74	2320507.58
1875	400864.75	2320532.81
1876	400930.71	2320547.68
1877	401077.37	2320532.87
1878	401128.45	2320544.78
1879	401310.99	2320626.25

1880	401521.49	2320746.74
1881	401701.18	2320849.99
1882	401939.95	2320951.67
1883	402073.06	2321024.35
1884	402186.88	2321084.61
1885	402418.75	2321168.5
1886	402570.15	2321190.01
1887	402636.88	2321198.47
1888	402697.53	2321213.45
1889	402767.91	2321239.92
1890	402841.02	2321306.65
1891	403033.8	2321505.86
1892	403143.25	2321591.09
1893	403188.32	2321626.46
1894	403356	2321706.56
1895	403404.63	2321741.46
1896	403453.44	2321790.18
1897	403561.8	2321895.95
1898	403683.3	2322008.37
1899	403749.13	2322061.08
1900	403744.92	2322135.61
1901	403685.08	2322195.68
1902	403595.22	2322535.69
1903	403435.32	2322905.75
1904	403369.39	2323189.29
1905	403331.47	2323499.5
1906	403322.44	2323659.55
1907	403373.14	2323769.24
1908	403664.13	2323917.39
1909	404045.08	2324074.9
1910	404105.72	2324174.48

1911	404107.75	2324474.47
1912	404129.36	2324734.36
1913	404180.05	2324843.98
1914	404260.64	2324933.42
1915	404521.58	2325071.72
1916	404672.6	2325240.8
1917	404753.66	2325400.25
1918	404944.3	2325499.01
1919	404994.94	2325598.63
1920	405016.33	2325818.52
1921	405077.72	2326038.08
1922	405169.37	2326287.48
1923	405210.71	2326497.26
1924	405181.57	2326637.41
1925	405112.43	2326757.88
1926	405053.18	2326878.21
1927	405064.36	2327058.15
1928	405155.85	2327297.55
1929	405166.98	2327467.49
1	405147.78	2327597.59
Участок 2		
1	393453.94	2352662.98
2	393391.86	2352607.13
3	393322.5	2352684.22
4	393387.05	2352737.32
1	393453.94	2352662.98

Приложение № 2
к Положению о национальном
парке «Зов тигра», утвержденному
приказом Министерства
природных ресурсов и экологии
Российской Федерации
от 20.05.2024 № 302

**Карта-схема
границ и функционального зонирования
территории национального парка «Зов тигра»**

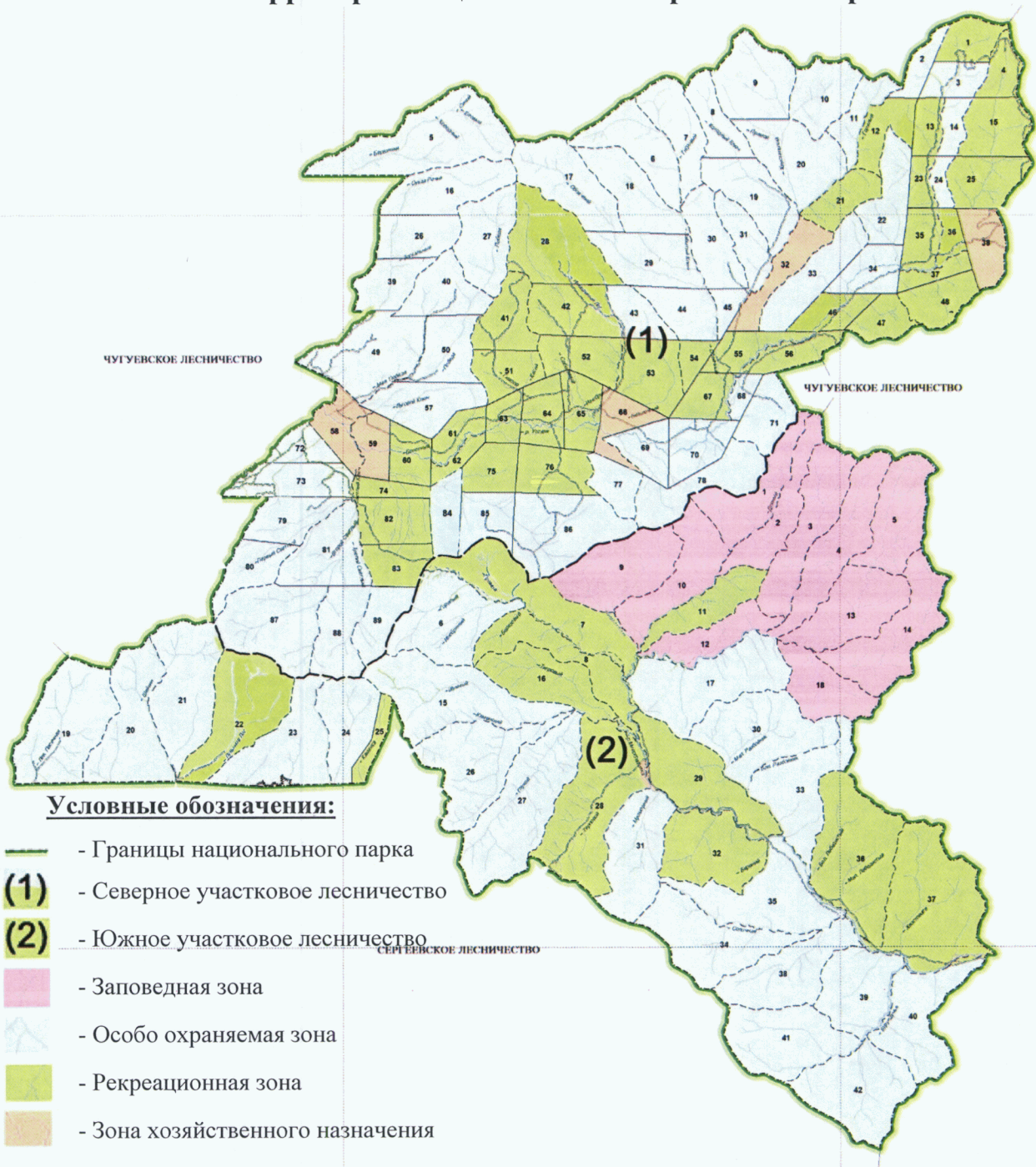

Приложение № 3
к Положению о национальном
парке «Зов тигра», утвержденному
приказом Министерства
природных ресурсов и экологии
Российской Федерации
от 20.05.2024 № 302

Состав и описание функциональных зон национального парка «Зов тигра»

1. Заповедная зона

В заповедную зону входят кварталы 1-5, 9, 10, 12-14, 18 Южного участкового лесничества.

2. Особо охраняемая зона

В особо охраняемую зону входят:

– кварталы 2, 3, 5-11, 14, 16-20, 22, 24, 26, 27, 29-31, 33, 34, 39, 40, 43-45, 49, 50, 57, 68-73, 77-81, 84-89 Северного участкового лесничества площадью 26 610 гектаров;

– кварталы 6, 15, 17, 19-21, 23, 24, 26, 27, 30, 31, 33-35, 38, 39, 40 (кроме выделов 3, 40), 41, 42 Южного участкового лесничества площадью 21 641,5 гектаров.

3. Рекреационная зона

В рекреационную зону входят:

– кварталы 1, 4, 12, 13, 15, 21, 23, 25, 28, 35-37, 41, 42, 46-48, 51-56, 60-65, 67, 74-76, 82-83 Северного участкового лесничества;

– кварталы 7, 8, 11, 16, 22, 25, 28 (кроме выдела 4), 29, 32, 36, 37 Южного участкового лесничества.

4. Зона хозяйственного назначения

В зону хозяйственного назначения входят:

– кварталы 32, 38, 58, 59, 66 Северного участкового лесничества;

– кварталы 28 (выдел 4), 40 (выделы 3, 40) Южного участкового лесничества.