

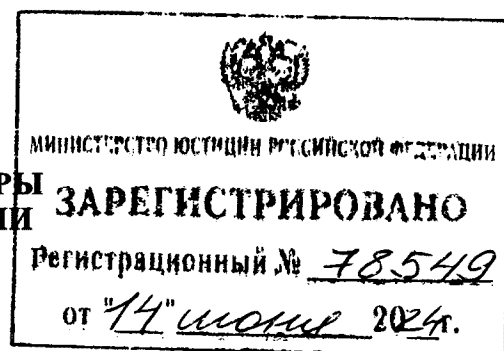

МИНИСТЕРСТВО КУЛЬТУРЫ  
РОССИЙСКОЙ ФЕДЕРАЦИИ



## ПРИКАЗ

от 20 марта 2024 г.

Москва

№ 505

**О внесении изменений в приложения № 1 и № 2 к приказу Министерства культуры Российской Федерации от 12 августа 2016 г. № 1864 «Об утверждении требований к осуществлению деятельности и градостроительным регламентам в границах территории объекта культурного наследия федерального значения - достопримечательное место «Древний город Херсонес Таврический и крепости Чембало и Каламита», расположенного в городе Севастополе»**

В соответствии с подпунктом 1 пункта 3 статьи 5.1 Федерального закона от 25 июня 2002 г. № 73-ФЗ «Об объектах культурного наследия (памятниках истории и культуры) народов Российской Федерации», пунктом 1 и подпунктом 5.2.29 пункта 5 Положения о Министерстве культуры Российской Федерации, утвержденного постановлением Правительства Российской Федерации от 20 июля 2011 г. № 590, **п р и к а з ы в а ю:**

1. Внести изменения в приложения № 1 и № 2 к приказу Министерства культуры Российской Федерации от 12 августа 2016 г. № 1864 «Об утверждении требований к осуществлению деятельности и градостроительным регламентам в границах территории объекта культурного наследия федерального значения - достопримечательное место «Древний город Херсонес Таврический и крепости Чембало и Каламита», расположенного в городе Севастополе» (зарегистрирован Министерством юстиции Российской Федерации 26 сентября 2016 г., регистрационный № 43800) с изменениями, внесенными приказами Министерства культуры Российской Федерации от 30 ноября 2017 г. № 2002 (зарегистрирован Министерством юстиции Российской Федерации 19 декабря 2017 г.,

регистрационный № 49306), от 30 июня 2018 г. № 1036 (зарегистрирован Министерством юстиции Российской Федерации 10 июля 2018 г., регистрационный № 51575), от 8 июля 2019 г. № 933 (зарегистрирован Министерством юстиции Российской Федерации 31 июля 2019 г., регистрационный № 55463), от 3 марта 2021 г. № 266 (зарегистрирован Министерством юстиции Российской Федерации 18 марта 2021 г., регистрационный № 62816), от 22 октября 2021 г. № 1726 (зарегистрирован Министерством юстиции Российской Федерации 2 декабря 2021 г., регистрационный № 66181), от 7 ноября 2022 г. № 2139 (зарегистрирован Министерством юстиции Российской Федерации 28 ноября 2022 г., регистрационный № 71161), от 7 марта 2023 г. № 516 (зарегистрирован Министерством юстиции Российской Федерации 17 апреля 2023 г., регистрационный № 73061) и от 11 декабря 2023 г. № 3315 (зарегистрирован Министерством юстиции Российской Федерации 18 марта 2024 г., регистрационный № 77541), согласно приложению к настоящему приказу.

2. Контроль за исполнением настоящего приказа возложить на первого заместителя Министра культуры Российской Федерации С.Г.Обрывалина.

Министр



О.Б.Любимова



Приложение  
к приказу Министерства культуры  
Российской Федерации  
от «20» марта 2024 г. № 505

Изменения,  
вносимые в приложения № 1 и № 2 к приказу Министерства культуры  
Российской Федерации от 12 августа 2016 г. № 1864  
«Об утверждении требований к осуществлению деятельности  
и градостроительным регламентам в границах территории объекта  
культурного наследия федерального значения - достопримечательное место  
«Древний город Херсонес Таврический и крепости Чембало и Каламита»,  
расположенного в городе Севастополе»

1. В приложении № 1 к приказу Министерства культуры Российской Федерации от 12 августа 2016 г. № 1864 «Об утверждении требований к осуществлению деятельности и градостроительным регламентам в границах территории объекта культурного наследия федерального значения – достопримечательное место «Древний город Херсонес Таврический и крепости Чембало и Каламита», расположенного в городе Севастополе» (далее – Приказ):

1.1. Строку «ПР-46, ПР-47» пункта 66 изложить в следующей редакции:

«	ПР-46	30	Не регламентируется	Не регламентируется	Вид разрешенного использования – обеспечение обороны и безопасности. При реорганизации территории с изменением функционального назначения допускается: «отдых (рекреация)», «культурное развитие», «обеспечение научной деятельности», «здравоохранение», «стационарное медицинское обслуживание»	».
---	-------	----	------------------------	------------------------	---	----

1.2. Дополнить пункт 66 перед строкой «ПР-48» строкой следующего содержания:

« ПР-47	8	20	20	Вид разрешенного использования – обеспечение обороны и безопасности. При реорганизации территории с изменением функционального назначения допускается: «отдых (рекреация)», «культурное развитие», «обеспечение научной деятельности»».
---------	---	----	----	---

2. В приложении № 2 к Приказу:

2.1. Изложить карту (схему) требований к осуществлению деятельности и градостроительным регламентам в границах территории объекта культурного наследия федерального значения – достопримечательное место «Древний город Херсонес Таврический и крепости Чембало и Каламита» согласно приложению № 1 к настоящему приложению.

2.2. Изложить карту (схему) требований к осуществлению деятельности и градостроительным регламентам в границах территории объекта культурного наследия федерального значения – достопримечательное место «Древний город Херсонес Таврический и крепости Чембало и Каламита» (схема разбивки на листы) согласно приложению № 2 к настоящему приложению.

2.3. Изложить лист № 33, лист № 53, лист № 54, лист № 55, лист № 56, лист № 74, лист № 75, лист № 76, лист № 95, лист № 96, лист № 97, лист № 114, лист № 115, лист № 129, лист № 130, лист № 131 карты (схемы) требований к осуществлению деятельности и градостроительным регламентам в границах территории объекта культурного наследия федерального значения – достопримечательное место «Древний город Херсонес Таврический и крепости Чембало и Каламита» (схема разбивки на листы) согласно приложению № 2 к настоящему приложению.

2.4. Координаты характерных (поворотных) точек регламентного участка Р-3-3 (участок Л-38) координат характерных (поворотных) точек к карте (схеме) требований к осуществлению деятельности и градостроительным регламентам в границах территории объекта культурного наследия федерального значения – достопримечательное место «Древний город Херсонес Таврический и крепости Чембало и Каламита» изложить в

следующей редакции:

«

Р-3-3, УЧ Л-38		
1	4931147,31	4387303,96
2	4931133,61	4387575,21
3	4930971,86	4387569,60
4	4930968,52	4387578,24
5	4930910,39	4387588,05
6	4930884,61	4387602,34
7	4930811,60	4387642,81
8	4930817,16	4387681,65
9	4930801,83	4387687,70
10	4930755,66	4387705,92
11	4930720,58	4387712,59
12	4930675,35	4387708,85
13	4930657,03	4387715,91
14	4930636,38	4387688,29
15	4930639,14	4387685,48
16	4930622,76	4387654,45
17	4930603,16	4387630,82
18	4930576,18	4387615,32
19	4930556,27	4387652,96
20	4930564,54	4387661,63
21	4930538,58	4387703,44
22	4930518,23	4387736,21
23	4930487,19	4387795,54
24	4930464,78	4387836,25
25	4930455,95	4387877,85
26	4930455,95	4387887,81

27	4930479,75	4387888,79
28	4930533,29	4387906,51
29	4930560,12	4387915,43
30	4930590,45	4387932,15
31	4930601,88	4387949,75
32	4930586,93	4387964,71
33	4930602,75	4387998,59
34	4930587,40	4388014,76
35	4930596,16	4388029,39
36	4930608,03	4388049,19
37	4930579,36	4388106,49
38	4930557,12	4388147,73
39	4930562,61	4388154,06
40	4930576,62	4388154,06
41	4930590,07	4388142,78
42	4930604,87	4388150,58
43	4930600,18	4388165,12
44	4930582,19	4388220,89
45	4930550,17	4388290,72
46	4930520,73	4388328,03
47	4930405,72	4388410,95
48	4930254,02	4388490,51
49	4930135,02	4388535,29
50	4930064,97	4388555,65
51	4929981,75	4388564,61
52	4929896,04	4388554,05
53	4929750,67	4388519,48
54	4929718,47	4388513,54

55	4929650,66	4388506,73
56	4929492,02	4388478,88
57	4929495,98	4388428,53
58	4929514,76	4388336,68
59	4929507,33	4388334,92
60	4929436,66	4388316,96
61	4929418,86	4388309,30
62	4929404,04	4388298,83
63	4929388,90	4388293,32
64	4929360,18	4388282,87
65	4929349,21	4388245,99
66	4929357,44	4388225,20
67	4929227,24	4388199,44
68	4929095,44	4388223,01
69	4929069,21	4388233,17
70	4928908,78	4388295,28
71	4928798,39	4388225,59
72	4928718,90	4387984,37
73	4928705,26	4387968,42
74	4928666,55	4387922,71
75	4928411,56	4387759,25
76	4928237,80	4387744,09
77	4928177,15	4387724,69
78	4928050,90	4387668,97
79	4928043,57	4387652,38
80	4927927,52	4387616,00
81	4927916,20	4387606,36
82	4927910,82	4387579,09

83	4927877,24	4387564,99
84	4927822,33	4387540,00
85	4927742,06	4387524,06
86	4927713,37	4387529,97
87	4927665,03	4387516,32
88	4927643,48	4387507,47
89	4927613,29	4387500,77
90	4927589,41	4387490,72
91	4927544,99	4387453,26
92	4927510,69	4387433,95
93	4927460,03	4387400,30
94	4927427,40	4387374,07
95	4927402,97	4387351,91
96	4927370,33	4387385,06
97	4927351,27	4387419,40
98	4927341,94	4387449,40
99	4927334,04	4387516,34
100	4927315,81	4387563,20
101	4927294,53	4387571,72
102	4927263,01	4387638,63
103	4927211,93	4387612,70
104	4927135,18	4387569,56
105	4927085,22	4387536,76
106	4927066,63	4387531,11
107	4927019,85	4387506,94
108	4926957,00	4387471,22
109	4926895,15	4387444,18
110	4926844,19	4387425,74

111	4926828,80	4387420,35
112	4926966,32	4387130,73
113	4926865,28	4387082,18
114	4926907,72	4386987,77
115	4926783,03	4386928,87
116	4926834,57	4386835,45
117	4926693,10	4386767,47
118	4926718,31	4386731,93
119	4926744,41	4386712,55
120	4926791,97	4386699,49
121	4926818,70	4386605,37
122	4926804,77	4386538,29
123	4926789,19	4386510,62
124	4926758,25	4386493,77
125	4926672,91	4386441,76
126	4926638,88	4386421,93
127	4926611,53	4386413,09
128	4926586,38	4386410,33
129	4926559,87	4386417,78
130	4926487,75	4386455,64
131	4926442,43	4386476,64
132	4926387,48	4386495,85
133	4926270,58	4386530,52
134	4926129,92	4386574,11
135	4926101,22	4386583,01
136	4926043,26	4386603,08
137	4925980,94	4386618,56
138	4925938,81	4386644,25

139	4925867,83	4386505,11
140	4925820,46	4386477,61
141	4925823,74	4386461,64
142	4925810,39	4386437,00
143	4925666,65	4386361,47
144	4925607,87	4386310,55
145	4925494,78	4386212,57
146	4925517,47	4386165,86
147	4925425,44	4386067,24
148	4925164,14	4385851,10
149	4925016,37	4385960,76
150	4924901,02	4385702,88
151	4924977,78	4385649,97
152	4924954,41	4385583,97
153	4924906,66	4385468,13
154	4924859,16	4385352,93
155	4924803,64	4385384,62
156	4924795,61	4385351,93
157	4924855,74	4385312,64
158	4924882,11	4385287,24
159	4924888,64	4385276,43
160	4924916,33	4385267,87
161	4924954,38	4385209,74
162	4924962,24	4385124,99
163	4925078,90	4385261,21
164	4925186,12	4385389,14
165	4925124,74	4385419,65
166	4925122,65	4385446,67



167	4925126,44	4385466,50
168	4925169,45	4385545,70
169	4925197,17	4385607,13
170	4925218,17	4385628,69
171	4925286,33	4385676,36
172	4925298,44	4385693,43
173	4925311,56	4385705,77
174	4925356,84	4385731,04
175	4925411,28	4385767,35
176	4925493,71	4385815,27
177	4925525,06	4385825,51
178	4925540,59	4385804,14
179	4925350,72	4385666,03
180	4925291,72	4385604,45
181	4925273,79	4385559,14
182	4925289,96	4385526,76
183	4925283,19	4385462,85
184	4925503,71	4385437,82
185	4925639,39	4385545,48
186	4925624,56	4385572,17
187	4925625,78	4385594,04
188	4925722,13	4385666,24
189	4925694,25	4385710,13
190	4925862,28	4385825,06
191	4925874,69	4385833,54
192	4926004,23	4385924,32
193	4926036,21	4385944,97
194	4926051,99	4385955,17

195	4926072,05	4385968,13
196	4926147,56	4385922,58
197	4926237,91	4385854,47
198	4926406,98	4385897,50
199	4926567,34	4385919,07
200	4926609,88	4385950,40
201	4926833,12	4386008,59
202	4926837,54	4386018,54
203	4927316,92	4386155,72
204	4927748,98	4385871,32
205	4927767,83	4385897,91
206	4927783,58	4385923,91
207	4927808,10	4385940,22
208	4927838,01	4385963,97
209	4927865,36	4385975,30
210	4927905,54	4386006,87
211	4927983,34	4386037,19
212	4928055,72	4386067,23
213	4928189,62	4386110,25
214	4928297,95	4386148,74
215	4928429,55	4386194,41
216	4928550,16	4386246,57
217	4928544,58	4386248,26
218	4928537,03	4386252,85
219	4928532,79	4386257,95
220	4928532,35	4386257,51
221	4928514,36	4386275,61
222	4928499,59	4386286,44

223	4928493,98	4386290,65
224	4928493,14	4386289,45
225	4928489,96	4386291,81
226	4928490,84	4386292,96
227	4928482,84	4386298,97
228	4928468,51	4386309,19
229	4928460,63	4386315,14
230	4928460,94	4386315,48
231	4928450,09	4386324,37
232	4928449,73	4386324,53
233	4928438,47	4386333,66
234	4928437,76	4386333,05
235	4928426,57	4386340,64
236	4928420,72	4386344,99
237	4928420,17	4386344,23
238	4928414,60	4386348,33
239	4928403,36	4386356,27
240	4928403,06	4386355,82
241	4928390,84	4386365,35
242	4928393,45	4386368,75
243	4928383,13	4386376,56
244	4928380,43	4386379,05
245	4928379,52	4386377,95
246	4928376,39	4386380,46
247	4928373,19	4386377,74
248	4928347,91	4386350,82
249	4928276,01	4386394,79
250	4928289,34	4386428,73

251	4928249,22	4386453,14
252	4928258,59	4386488,61
253	4928260,57	4386496,08
254	4928259,72	4386496,68
255	4928271,12	4386536,08
256	4928277,17	4386557,64
257	4928377,83	4386503,62
258	4928388,77	4386521,42
259	4928406,91	4386532,31
260	4928444,52	4386554,43
261	4928465,36	4386566,21
262	4928463,88	4386568,57
263	4928451,73	4386587,86
264	4928442,03	4386599,48
265	4928432,33	4386611,10
266	4928431,96	4386610,76
267	4928420,94	4386622,37
268	4928417,78	4386624,02
269	4928417,03	4386624,88
270	4928406,53	4386636,98
271	4928394,07	4386651,31
272	4928381,83	4386665,40
273	4928369,41	4386679,67
274	4928357,48	4386693,38
275	4928343,61	4386680,97
276	4928323,45	4386700,44
277	4928317,82	4386705,19
278	4928308,10	4386706,85

279	4928284,07	4386710,95
280	4928281,59	4386708,66
281	4928271,13	4386699,01
282	4928259,70	4386709,52
283	4928246,38	4386721,76
284	4928243,38	4386724,51
285	4928210,84	4386720,09
286	4928209,90	4386721,99
287	4928203,19	4386730,26
288	4928202,17	4386738,10
289	4928177,96	4386762,30
290	4928170,15	4386764,90
291	4928168,14	4386770,55
292	4928174,69	4386773,17
293	4928173,09	4386788,48
294	4928196,24	4386796,79
295	4928195,65	4386798,81
296	4928218,03	4386808,02
297	4928220,71	4386809,12
298	4928217,80	4386811,87
299	4928216,39	4386815,68
300	4928219,19	4386818,36
301	4928236,91	4386823,83
302	4928226,46	4386850,81
303	4928273,59	4386872,91
304	4928266,24	4386884,89
305	4928287,23	4386902,73
306	4928302,61	4386905,16

307	4928345,25	4386925,92
308	4928358,33	4386904,94
309	4928371,16	4386874,79
310	4928381,85	4386878,91
311	4928387,32	4386871,09
312	4928397,91	4386875,66
313	4928419,41	4386884,93
314	4928440,86	4386894,18
315	4928452,86	4386899,35
316	4928461,07	4386900,88
317	4928483,49	4386905,07
318	4928506,22	4386909,31
319	4928529,26	4386913,62
320	4928552,77	4386918,00
321	4928579,27	4386922,95
322	4928611,95	4386929,05
323	4928661,10	4386938,23
324	4928660,15	4386945,89
325	4928659,78	4386957,77
326	4928677,97	4387007,32
327	4928718,39	4387016,18
328	4928749,75	4387023,05
329	4928769,97	4387025,17
330	4928769,33	4387019,09
331	4928839,47	4387022,43
332	4928839,43	4387028,09
333	4928865,74	4387028,09
334	4928865,74	4387000,89

335	4928897,04	4386997,07
336	4928906,21	4387011,41
337	4928879,92	4387113,44
338	4928886,00	4387110,38
339	4928900,32	4387104,33
340	4928913,35	4387098,05
341	4928930,19	4387090,49
342	4928931,52	4387092,90
343	4928940,54	4387088,40
344	4928946,14	4387085,77
345	4928958,58	4387080,06
346	4928959,04	4387078,18
347	4928959,19	4387078,13
348	4928969,87	4387072,80
349	4928979,81	4387066,82
350	4928982,30	4387065,31
351	4928984,97	4387064,31
352	4928986,35	4387064,19
353	4928984,40	4387084,73
354	4928982,67	4387093,06
355	4928977,86	4387105,88
356	4928969,09	4387131,20
357	4928962,59	4387149,93
358	4928966,99	4387151,00
359	4928949,67	4387247,31
360	4928945,44	4387263,09
361	4928944,13	4387269,81
362	4928938,34	4387299,94

363	4928937,44	4387305,52
364	4929001,30	4387295,08
365	4929004,88	4387286,25
366	4929009,13	4387271,53
367	4929017,56	4387245,11
368	4929049,14	4387259,46
369	4929081,36	4387272,65
370	4929086,09	4387274,44
371	4929099,95	4387279,73
372	4929101,86	4387280,31
373	4929107,42	4387250,33
374	4929109,67	4387238,15
375	4929110,23	4387235,14
376	4929110,92	4387231,38
377	4929120,69	4387222,25
378	4929128,54	4387190,64
379	4929136,04	4387160,42
380	4929138,55	4387161,75
381	4929139,42	4387159,22
382	4929183,34	4387180,70
383	4929184,07	4387177,70
384	4929189,91	4387180,44
385	4929193,72	4387170,81
386	4929199,18	4387181,93
387	4929203,60	4387189,94
388	4929206,43	4387195,74
389	4929219,95	4387220,38
390	4929222,70	4387225,83



391	4929228,55	4387234,17
392	4929241,19	4387254,63
393	4929243,15	4387258,07
394	4929246,25	4387262,43
395	4929249,16	4387267,07
396	4929253,75	4387275,06
397	4929257,62	4387280,44
398	4929259,84	4387283,79
399	4929262,73	4387288,80
400	4929267,83	4387296,47
401	4929270,78	4387301,17
402	4929273,21	4387305,99
403	4929276,48	4387310,24
404	4929281,21	4387318,94
405	4929284,32	4387323,37
406	4929289,17	4387331,49
407	4929311,60	4387356,18
408	4929324,26	4387359,05
409	4929331,72	4387375,29
410	4929353,93	4387388,22
411	4929356,97	4387386,50
412	4929359,58	4387382,54
413	4929360,66	4387379,48
414	4929361,67	4387373,77
415	4929365,46	4387367,91
416	4929371,73	4387370,81
417	4929377,63	4387372,25
418	4929384,94	4387373,56

419	4929385,04	4387373,12
420	4929468,84	4387360,44
421	4929721,32	4387322,23
422	4929731,11	4387322,17
423	4929771,50	4387329,13
424	4929880,95	4387340,35
425	4929921,06	4387352,16
426	4929921,43	4387352,28
427	4929927,71	4387348,08
428	4929950,63	4387360,24
429	4929984,68	4387373,52
430	4929980,93	4387387,49
431	4930003,28	4387396,38
432	4930008,24	4387394,46
433	4930020,88	4387389,58
434	4930037,20	4387398,45
435	4930047,55	4387404,07
436	4930051,93	4387406,46
437	4930054,59	4387407,90
438	4930103,33	4387377,49
439	4930136,62	4387352,19
440	4930149,83	4387346,75
441	4930152,60	4387338,09
442	4930263,07	4387255,87
443	4930261,77	4387253,61
444	4930418,65	4387129,09
445	4930452,82	4387099,96
446	4930518,31	4387046,38

447	4930554,36	4387018,43
448	4930552,26	4387002,79
449	4930571,59	4386873,23
450	4930760,87	4386922,20
451	4930705,44	4386998,71
452	4930679,92	4387044,32
453	4930666,14	4387083,86
454	4930675,25	4387097,45
455	4930671,91	4387112,15
456	4930678,41	4387124,06
457	4930690,44	4387138,07
458	4930711,78	4387153,26
459	4930778,19	4387166,56
460	4930782,30	4387299,47
461	4930843,02	4387296,77
462	4930900,22	4387293,09
463	4930948,09	4387300,77
464	4931067,83	4387319,99
1	4931147,31	4387303,96
Внутренний контур № 1		
465	4930432,00	4387797,34
466	4930436,33	4387811,82
467	4930436,33	4387832,89
468	4930431,46	4387842,42
469	4930418,72	4387842,42
470	4930406,11	4387892,62
471	4930394,20	4387937,61
472	4930410,63	4387944,75

473	4930415,82	4387963,58
474	4930365,28	4388047,35
475	4930311,43	4388024,56
476	4930300,01	4388043,97
477	4930231,87	4388035,84
478	4930194,07	4388062,58
479	4930170,48	4388069,87
480	4930157,65	4388069,87
481	4930135,11	4388112,23
482	4930104,09	4388099,76
483	4930104,09	4388091,77
484	4930072,18	4388079,62
485	4930064,97	4388075,18
486	4930029,36	4388089,61
487	4930025,82	4388095,73
488	4930017,53	4388098,04
489	4930011,14	4388092,73
490	4929988,32	4388093,27
491	4929981,36	4388087,61
492	4929986,80	4388061,04
493	4929932,02	4388046,74
494	4929899,25	4388019,49
495	4929873,56	4388006,85
496	4929857,75	4387997,19
497	4929849,74	4387880,88
498	4929850,50	4387869,21
499	4929859,52	4387844,72
500	4929873,60	4387823,38

501	4929911,42	4387785,51
502	4929944,83	4387753,26
503	4929957,12	4387734,14
504	4930006,34	4387763,18
505	4930036,23	4387710,02
506	4930028,50	4387694,89
507	4930037,64	4387674,82
508	4930075,45	4387685,47
509	4930125,43	4387692,52
510	4930179,95	4387717,39
511	4930262,74	4387747,84
512	4930274,16	4387749,08
513	4930279,24	4387738,25
514	4930293,15	4387742,00
515	4930332,09	4387756,17
516	4930329,05	4387767,55
517	4930380,64	4387786,35
465	4930432,00	4387797,34
<b>Внутренний контур № 2</b>		
518	4928307,77	4387065,26
519	4928202,20	4387067,42
520	4928202,61	4386985,23
521	4928307,77	4386985,23
518	4928307,77	4387065,26
<b>Внутренний контур № 3</b>		
522	4927261,10	4386191,36
523	4927435,70	4386436,79
524	4927333,04	4386505,67

525	4927310,21	4386473,16
526	4927230,60	4386519,86
527	4927221,58	4386499,60
528	4927198,43	4386499,60
529	4927163,07	4386500,28
530	4927142,24	4386482,95
531	4927129,59	4386455,70
532	4927121,02	4386437,21
533	4927097,41	4386437,21
534	4927081,26	4386431,62
535	4927068,14	4386417,81
536	4927054,52	4386394,74
537	4927065,78	4386382,14
538	4927048,42	4386351,44
539	4927043,79	4386341,03
540	4927001,18	4386344,41
541	4926915,36	4386336,14
542	4926845,80	4386323,08
543	4926762,50	4386299,55
544	4926716,85	4386290,84
545	4926638,38	4386263,40
546	4926613,60	4386251,65
547	4926606,21	4386233,81
548	4926606,21	4386210,75
549	4926614,47	4386172,45
550	4926627,51	4386151,99
551	4926654,47	4386071,92
552	4926658,77	4386059,13

553	4926758,84	4386062,86
554	4926808,88	4386108,16
555	4927191,19	4386238,30
556	4927211,93	4386224,80
522	4927261,10	4386191,36

2.5. Координаты характерных (поворотных) точек регламентного участка Р-4-4 (участок С-17) координат характерных (поворотных) точек к карте (схеме) требований к осуществлению деятельности и градостроительным регламентам в границах территории объекта культурного наследия федерального значения – достопримечательное место «Древний город Херсонес Таврический и крепости Чембало и Каламита» изложить в следующей редакции:

«

Р-4-4, УЧ С-17		
1	4930571,59	4386873,23
2	4930552,26	4387002,79
3	4930554,36	4387018,43
4	4930518,31	4387046,38
5	4930452,82	4387099,96
6	4930418,65	4387129,09
7	4930261,77	4387253,61
8	4930263,07	4387255,87
9	4930152,60	4387338,09
10	4930149,83	4387346,75
11	4930136,62	4387352,19
12	4930103,33	4387377,49
13	4930054,59	4387407,90
14	4930051,93	4387406,46
15	4930047,55	4387404,07
16	4930037,20	4387398,45

17	4930020,88	4387389,58
18	4930008,24	4387394,46
19	4930003,28	4387396,38
20	4929980,93	4387387,49
21	4929984,68	4387373,52
22	4929950,63	4387360,24
23	4929927,71	4387348,08
24	4929921,43	4387352,28
25	4929921,06	4387352,16
26	4929880,95	4387340,35
27	4929771,50	4387329,13
28	4929784,94	4387306,97
29	4929787,19	4387303,28
30	4929791,67	4387290,88
31	4929801,86	4387241,52
32	4929805,56	4387228,87
33	4929807,73	4387223,62
34	4929812,09	4387218,21
35	4929815,81	4387214,15
36	4929820,67	4387197,76
37	4929848,36	4387100,80
38	4929845,44	4387096,65
39	4929827,40	4387086,63
40	4929822,95	4387083,65
41	4929814,87	4387077,33
42	4929811,47	4387069,45
43	4929795,84	4387058,29
44	4929776,96	4387018,62



45	4929765,83	4387004,14
46	4929747,51	4386971,04
47	4929733,69	4386962,39
48	4929726,72	4386955,54
49	4929722,00	4386943,03
50	4929716,35	4386926,05
51	4929708,01	4386908,58
52	4929698,92	4386895,25
53	4929688,73	4386885,62
54	4929684,69	4386877,22
55	4929662,97	4386954,21
56	4929220,69	4386819,93
57	4929168,63	4386898,16
58	4929159,76	4386916,70
59	4929153,60	4386936,68
60	4929149,60	4386970,61
61	4929157,88	4387036,44
62	4929189,79	4387106,86
63	4929193,19	4387106,99
64	4929197,87	4387109,96
65	4929201,17	4387115,57
66	4929198,45	4387120,56
67	4929198,37	4387125,53
68	4929204,65	4387146,85
69	4929201,67	4387165,61
70	4929201,93	4387166,31
71	4929193,72	4387170,81
72	4929189,91	4387180,44

73	4929184,07	4387177,70
74	4929183,34	4387180,70
75	4929139,42	4387159,22
76	4929138,55	4387161,75
77	4929136,04	4387160,42
78	4929128,54	4387190,64
79	4929120,69	4387222,25
80	4929110,92	4387231,38
81	4929110,23	4387235,14
82	4929109,67	4387238,15
83	4929107,42	4387250,33
84	4929101,86	4387280,31
85	4929099,95	4387279,73
86	4929086,09	4387274,44
87	4929081,36	4387272,65
88	4929049,14	4387259,46
89	4929017,56	4387245,11
90	4929009,13	4387271,53
91	4929004,88	4387286,25
92	4929001,30	4387295,08
93	4928937,44	4387305,52
94	4928938,34	4387299,94
95	4928944,13	4387269,81
96	4928945,44	4387263,09
97	4928949,67	4387247,31
98	4928966,99	4387151,00
99	4928962,59	4387149,93
100	4928969,09	4387131,20

101	4928977,86	4387105,88
102	4928982,67	4387093,06
103	4928984,40	4387084,73
104	4928986,35	4387064,19
105	4928984,97	4387064,31
106	4928982,30	4387065,31
107	4928979,81	4387066,82
108	4928969,87	4387072,80
109	4928959,19	4387078,13
110	4928959,04	4387078,18
111	4928958,58	4387080,06
112	4928946,14	4387085,77
113	4928940,54	4387088,40
114	4928931,52	4387092,90
115	4928930,19	4387090,49
116	4928913,35	4387098,05
117	4928900,32	4387104,33
118	4928886,00	4387110,38
119	4928879,92	4387113,44
120	4928906,21	4387011,41
121	4928897,04	4386997,07
122	4928865,74	4387000,89
123	4928865,74	4387028,09
124	4928839,43	4387028,09
125	4928839,47	4387022,43
126	4928769,33	4387019,09
127	4928769,97	4387025,17
128	4928749,75	4387023,05

129	4928718,39	4387016,18
130	4928677,97	4387007,32
131	4928659,78	4386957,77
132	4928660,15	4386945,89
133	4928661,10	4386938,23
134	4928611,95	4386929,05
135	4928579,27	4386922,95
136	4928552,77	4386918,00
137	4928529,26	4386913,62
138	4928506,22	4386909,31
139	4928483,49	4386905,07
140	4928461,07	4386900,88
141	4928452,86	4386899,35
142	4928440,86	4386894,18
143	4928419,41	4386884,93
144	4928397,91	4386875,66
145	4928387,32	4386871,09
146	4928381,85	4386878,91
147	4928371,16	4386874,79
148	4928358,33	4386904,94
149	4928345,25	4386925,92
150	4928302,61	4386905,16
151	4928287,23	4386902,73
152	4928266,24	4386884,89
153	4928273,59	4386872,91
154	4928226,46	4386850,81
155	4928236,91	4386823,83
156	4928219,19	4386818,36

157	4928216,39	4386815,68
158	4928217,80	4386811,87
159	4928220,71	4386809,12
160	4928218,03	4386808,02
161	4928195,65	4386798,81
162	4928196,24	4386796,79
163	4928173,09	4386788,48
164	4928174,69	4386773,17
165	4928168,14	4386770,55
166	4928170,15	4386764,90
167	4928177,96	4386762,30
168	4928202,17	4386738,10
169	4928203,19	4386730,26
170	4928209,90	4386721,99
171	4928210,84	4386720,09
172	4928243,38	4386724,51
173	4928246,38	4386721,76
174	4928259,70	4386709,52
175	4928271,13	4386699,01
176	4928281,59	4386708,66
177	4928284,07	4386710,95
178	4928308,10	4386706,85
179	4928317,82	4386705,19
180	4928323,45	4386700,44
181	4928343,61	4386680,97
182	4928357,48	4386693,38
183	4928369,41	4386679,67
184	4928381,83	4386665,40

185	4928394,07	4386651,31
186	4928406,53	4386636,98
187	4928417,03	4386624,88
188	4928417,78	4386624,02
189	4928420,94	4386622,37
190	4928431,96	4386610,76
191	4928432,33	4386611,10
192	4928442,03	4386599,48
193	4928451,73	4386587,86
194	4928463,88	4386568,57
195	4928465,36	4386566,21
196	4928444,52	4386554,43
197	4928406,91	4386532,31
198	4928388,77	4386521,42
199	4928377,83	4386503,62
200	4928277,17	4386557,64
201	4928271,12	4386536,08
202	4928259,72	4386496,68
203	4928260,57	4386496,08
204	4928258,59	4386488,61
205	4928249,22	4386453,14
206	4928289,34	4386428,73
207	4928276,01	4386394,79
208	4928347,91	4386350,82
209	4928373,19	4386377,74
210	4928376,39	4386380,46
211	4928379,52	4386377,95
212	4928380,43	4386379,05

213	4928383,13	4386376,56
214	4928393,45	4386368,75
215	4928390,84	4386365,35
216	4928403,06	4386355,82
217	4928403,36	4386356,27
218	4928414,60	4386348,33
219	4928420,17	4386344,23
220	4928420,72	4386344,99
221	4928426,57	4386340,64
222	4928437,76	4386333,05
223	4928438,47	4386333,66
224	4928449,73	4386324,53
225	4928450,09	4386324,37
226	4928460,94	4386315,48
227	4928460,63	4386315,14
228	4928468,51	4386309,19
229	4928482,84	4386298,97
230	4928490,84	4386292,96
231	4928489,96	4386291,81
232	4928493,14	4386289,45
233	4928493,98	4386290,65
234	4928499,59	4386286,44
235	4928514,36	4386275,61
236	4928532,35	4386257,51
237	4928532,79	4386257,95
238	4928537,03	4386252,85
239	4928544,58	4386248,26
240	4928550,16	4386246,57

241	4928584,92	4386259,37
242	4928607,60	4386242,09
243	4928687,00	4386187,32
244	4928920,26	4386135,48
245	4928933,49	4386147,20
246	4929041,86	4386325,30
247	4929074,99	4386322,64
248	4929134,40	4386305,78
249	4929157,62	4386281,24
250	4929164,59	4386281,61
251	4929175,52	4386283,21
252	4929193,17	4386292,20
253	4929244,97	4386322,96
254	4929261,09	4386329,83
255	4929270,30	4386331,27
256	4929283,31	4386347,20
257	4929317,02	4386375,38
258	4929421,74	4386439,20
259	4929634,21	4386572,93
260	4929701,07	4386615,20
261	4929749,70	4386637,30
262	4929791,14	4386652,50
263	4929889,25	4386683,60
264	4929901,82	4386664,05
265	4929905,41	4386640,86
266	4929904,68	4386626,27
267	4930030,36	4386542,82
268	4930140,83	4386508,77



269	4930252,46	4386465,69
270	4930372,99	4386385,16
271	4930451,26	4386261,20
272	4930585,04	4386108,97
273	4930602,46	4386098,68
274	4930700,74	4386045,83
275	4930814,61	4386034,39
276	4930767,18	4386083,49
277	4930764,52	4386095,50
278	4930764,52	4386107,70
279	4930759,39	4386116,06
280	4930712,82	4386135,05
281	4930692,18	4386149,03
282	4930670,32	4386170,91
283	4930633,48	4386225,07
284	4930602,21	4386250,90
285	4930572,61	4386265,85
286	4930517,30	4386285,11
287	4930501,81	4386326,65
288	4930488,24	4386363,02
289	4930456,75	4386391,64
290	4930431,31	4386404,73
291	4930409,52	4386427,46
292	4930409,52	4386452,01
293	4930398,54	4386474,03
294	4930379,79	4386503,09
295	4930373,13	4386536,10
296	4930377,07	4386574,85

297	4930391,72	4386614,04
298	4930405,26	4386622,63
299	4930415,62	4386639,77
300	4930431,35	4386665,81
301	4930470,79	4386690,71
302	4930496,30	4386715,49
303	4930501,55	4386738,37
304	4930488,61	4386850,12
1	4930571,59	4386873,23
Внутренний контур № 1		
305	4930231,07	4386776,09
306	4929991,38	4386700,17
307	4930216,86	4386568,31
308	4930290,35	4386573,27
309	4930290,35	4386588,44
310	4930247,46	4386687,78
311	4930241,54	4386738,25
305	4930231,07	4386776,09

».

2.6. Координаты характерных (поворотных) точек регламентного участка Р-4-6 (участок ПР-46) координат характерных (поворотных) точек к карте (схеме) требований к осуществлению деятельности и градостроительным регламентам в границах территории объекта культурного наследия федерального значения – достопримечательное место «Древний город Херсонес Таврический и крепости Чембало и Каламита» изложить в следующей редакции:

«

Р-4-6, УЧ ПР-46		
1	4929684,69	4386877,22
2	4929688,73	4386885,62
3	4929698,92	4386895,25

4	4929708,01	4386908,58
5	4929716,35	4386926,05
6	4929722,00	4386943,03
7	4929726,72	4386955,54
8	4929733,69	4386962,39
9	4929747,51	4386971,04
10	4929765,83	4387004,14
11	4929776,96	4387018,62
12	4929795,84	4387058,29
13	4929811,47	4387069,45
14	4929814,87	4387077,33
15	4929822,95	4387083,65
16	4929827,40	4387086,63
17	4929845,44	4387096,65
18	4929848,36	4387100,80
19	4929820,67	4387197,76
20	4929815,81	4387214,15
21	4929812,09	4387218,21
22	4929807,73	4387223,62
23	4929805,56	4387228,87
24	4929801,86	4387241,52
25	4929791,67	4387290,88
26	4929787,19	4387303,28
27	4929784,94	4387306,97
28	4929771,50	4387329,13
29	4929731,11	4387322,17
30	4929721,32	4387322,23
31	4929468,84	4387360,44

32	4929385,04	4387373,12
33	4929384,94	4387373,56
34	4929377,63	4387372,25
35	4929371,73	4387370,81
36	4929365,46	4387367,91
37	4929361,67	4387373,77
38	4929360,66	4387379,48
39	4929359,58	4387382,54
40	4929356,97	4387386,50
41	4929353,93	4387388,22
42	4929331,72	4387375,29
43	4929324,26	4387359,05
44	4929311,60	4387356,18
45	4929289,17	4387331,49
46	4929284,32	4387323,37
47	4929281,21	4387318,94
48	4929276,48	4387310,24
49	4929273,21	4387305,99
50	4929270,78	4387301,17
51	4929267,83	4387296,47
52	4929262,73	4387288,80
53	4929259,84	4387283,79
54	4929257,62	4387280,44
55	4929253,75	4387275,06
56	4929249,16	4387267,07
57	4929246,25	4387262,43
58	4929243,15	4387258,07
59	4929241,19	4387254,63

60	4929228,55	4387234,17
61	4929222,70	4387225,83
62	4929219,95	4387220,38
63	4929206,43	4387195,74
64	4929203,60	4387189,94
65	4929199,18	4387181,93
66	4929193,72	4387170,81
67	4929201,93	4387166,31
68	4929201,67	4387165,61
69	4929204,65	4387146,85
70	4929198,37	4387125,53
71	4929198,45	4387120,56
72	4929201,17	4387115,57
73	4929197,87	4387109,96
74	4929193,19	4387106,99
75	4929189,79	4387106,86
76	4929157,88	4387036,44
77	4929149,60	4386970,61
78	4929153,60	4386936,68
79	4929159,76	4386916,70
80	4929168,63	4386898,16
81	4929220,69	4386819,93
82	4929662,97	4386954,21
1	4929684,69	4386877,22

».

Приложение № 1  
к изменениям, вносимым в приложения № 1 и № 2 к приказу  
Министерства культуры Российской Федерации от 12 августа 2016 г. № 1864  
«Об утверждении требований к осуществлению деятельности  
и градостроительным регламентам в границах территории объекта  
культурного наследия федерального значения - достопримечательное место  
«Древний город Херсонес Таврический и крепости Чембало и Каламита»,  
расположенного в городе Севастополе», утвержденным приказом  
Министерства культуры Российской Федерации  
от «20» марта 2024 г. № 505

**«Карта (схема) требований к осуществлению деятельности  
и градостроительным регламентам в границах территории объекта  
культурного наследия федерального значения – достопримечательное  
место «Древний город Херсонес Таврический и крепости Чембало  
и Каламита»**



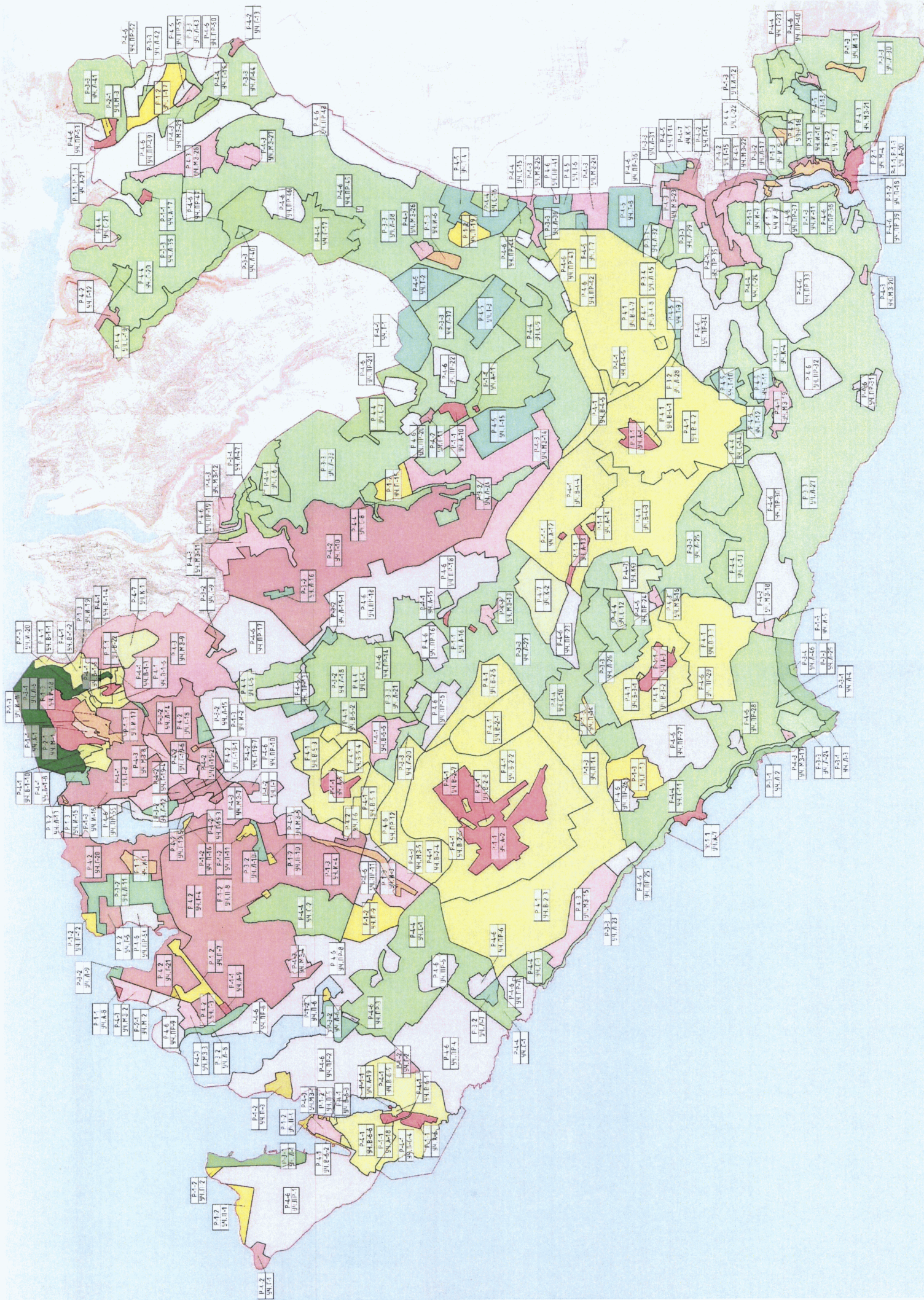



**Условные обозначения:**

1. Территории объектов культурного наследия (памятников истории и культуры) народов Российской Федерации (далее – объекты культурного наследия):



- режим Р-1-1 (Участки А1-А21) – территории объектов археологического наследия;



- режим Р-1-2 (Участки П1-П19) – территории объектов, обладающих признаками объектов культурного наследия (объектов археологического наследия);



- режим Р-1-3 (Участки И1-И14) – территории объектов культурного наследия;

2. Территории объектов музейно-рекреационного назначения:



- режим Р-2-1 (Участки М1-М4) – территории объектов музейно-рекреационного назначения;

3. Территории природных ландшафтов:

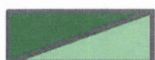

- режим Р-3-1 (Участки Л1-Л5) – особо охраняемые природные территории – заказники, памятники природы; территории водных объектов;



- режимы Р-3-2 (Участки Л6-Л19) – особо охраняемые природные территории – заказники, памятники природы;

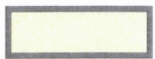

- режим Р-3-3 (Участки Л20-Л44) – незастроенные озелененные территории и открытые ландшафты;



- режим Р-3-4 (Участки Л45-Л47) – озелененные территории с элементами застройки;

4. Территории культурных ландшафтов с сохранившимися элементами планировочной структуры Гераклийской хоры:

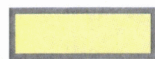



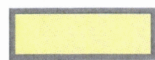



- режим Р-4-1 (Участки В1-В6) – территории застроенных участков многофункционального назначения с сохранившейся исторической планировочной структурой, расположенные в зоне влияния объектов культурного наследия;



- режим Р-4-1 – территории застроенных участков садовых товариществ и дачных коллективов с сохранившейся исторической планировочной структурой, расположенные в зоне влияния объектов культурного наследия;

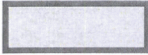
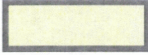
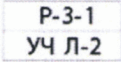

- 
 - режим Р-4-2 (Участки Г1-Г21) – территории многоэтажной, многоквартирной застройки с объектами инженерной инфраструктуры и объектами обслуживания;
  - 
 - режим Р-4-3 (Участки М31-М329) – территории малоэтажной индивидуальной жилой застройки с объектами обслуживания, объектами отдыха;
  - 
 - режим Р-4-4 (Участки С1-С17) – территории садовых товариществ и дачных коллективов с объектами инфраструктуры;
  - 
 - режим Р-4-5 (Участки Т1-Т14) – территории традиционного землепользования – виноградники;
  - 
 - режим Р-4-6 (Участки ПР1-ПР55) – территории объектов промышленности и специального назначения;
  - 
 - режим Р-4-7 (Участки К1-К5) – территории кладбищ;
  - 
 - номер регламентного участка;
  - 
 - границы территории объекта культурного наследия федерального значения достопримечательного места «Древний город Херсонес Таврический и крепости Чембало и Каламита». »
-

Приложение № 2  
к изменениям, вносимым в приложения № 1 и № 2 к приказу  
Министерства культуры Российской Федерации от 12 августа 2016 г. № 1864  
«Об утверждении требований к осуществлению деятельности  
и градостроительным регламентам в границах территории объекта  
культурного наследия федерального значения - достопримечательное место  
«Древний город Херсонес Таврический и крепости Чембало и Каламита»,  
расположенного в городе Севастополе», утвержденным приказом  
Министерства культуры Российской Федерации  
от «20» марта 2024 г. № 505

**«Карта (схема) требований к осуществлению деятельности  
и градостроительным регламентам в границах территории объекта  
культурного наследия федерального значения – достопримечательное  
место «Древний город Херсонес Таврический и крепости Чембало  
и Каламита» (схема разбивки на листы)**



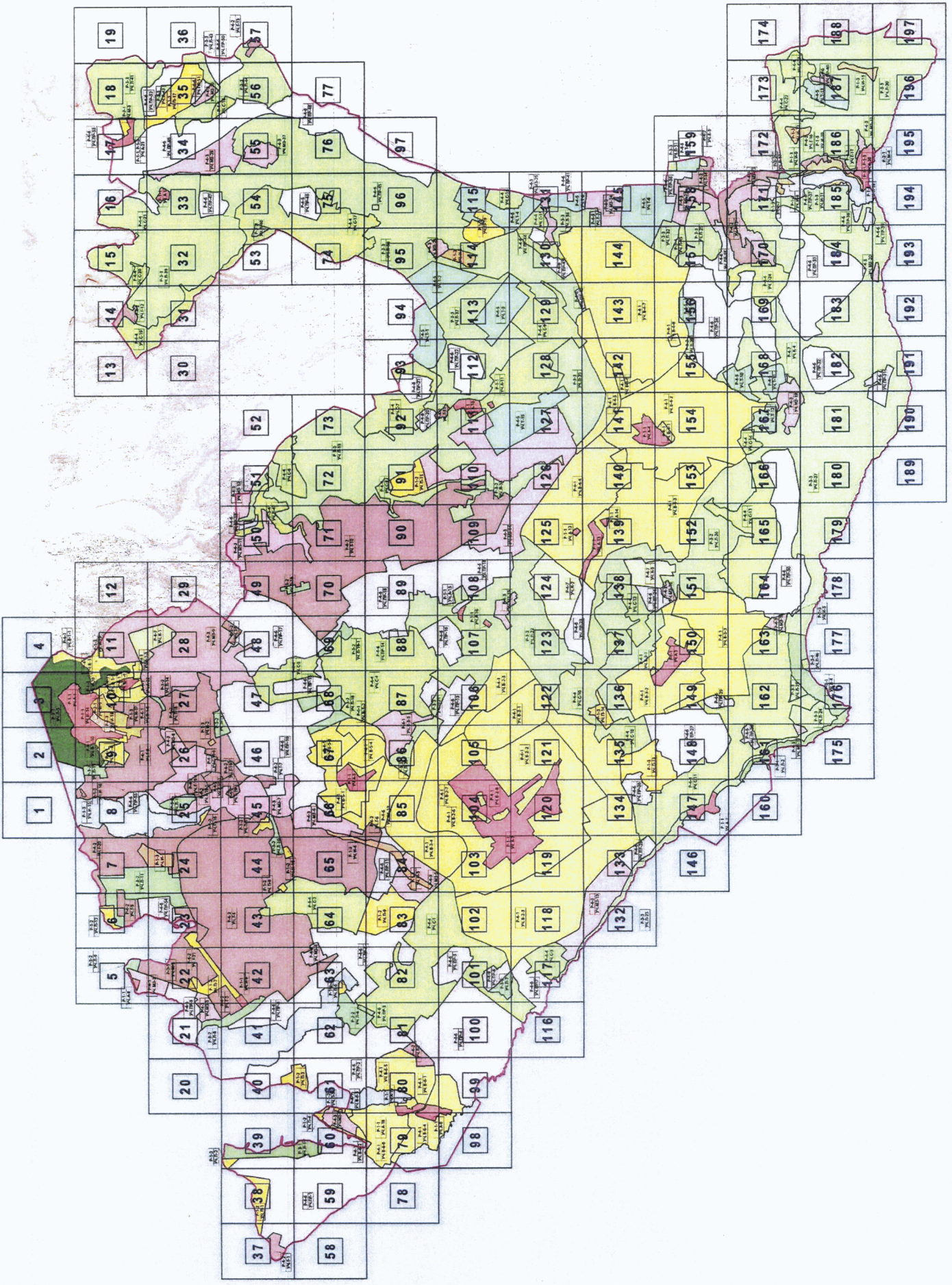



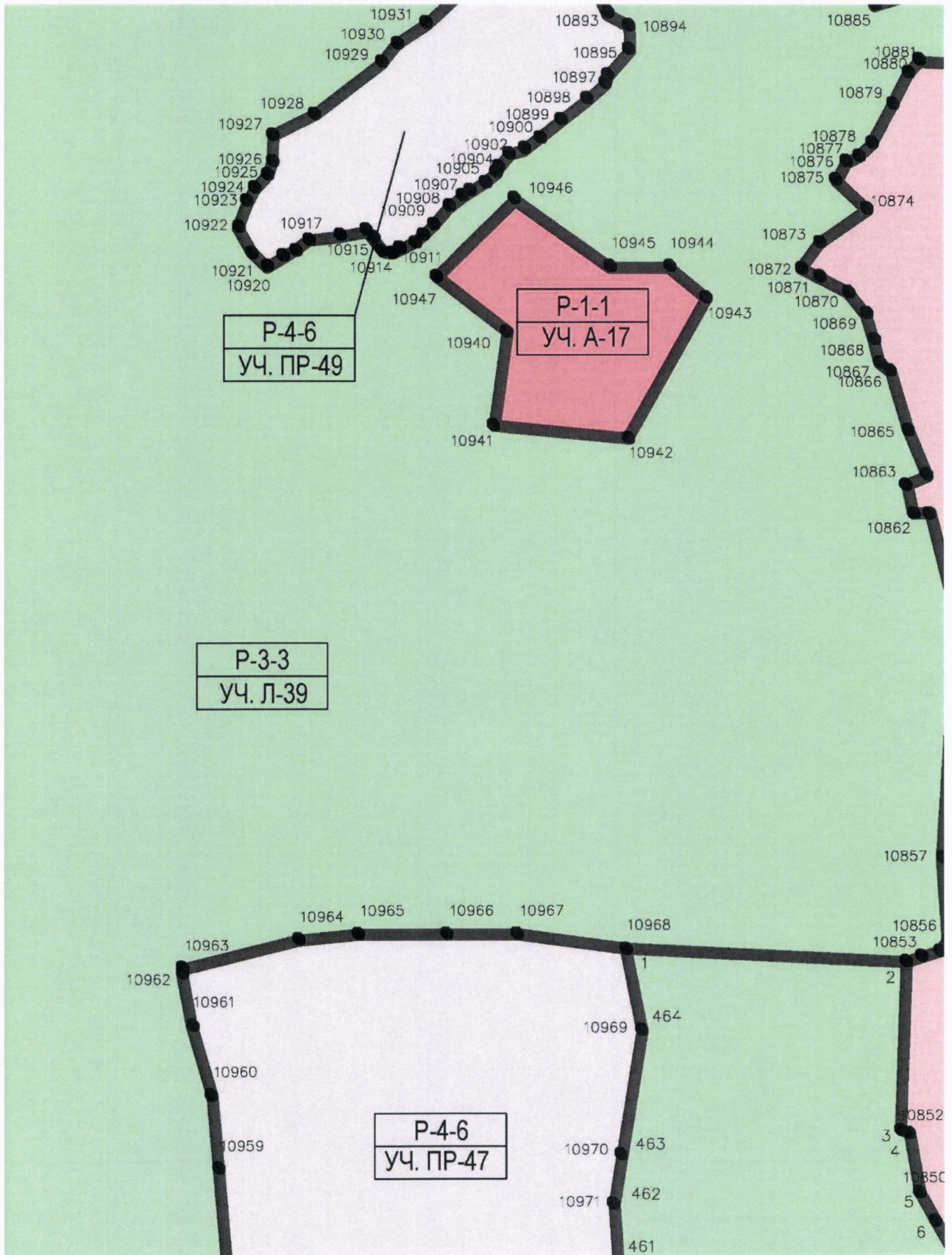

P-4-6  
УЧ. ПР-49

P-1-1  
УЧ. А-17

P-3-3  
УЧ. Л-39

P-4-6  
УЧ. ПР-47

10857

10856  
10853

10852

10850

10851

».



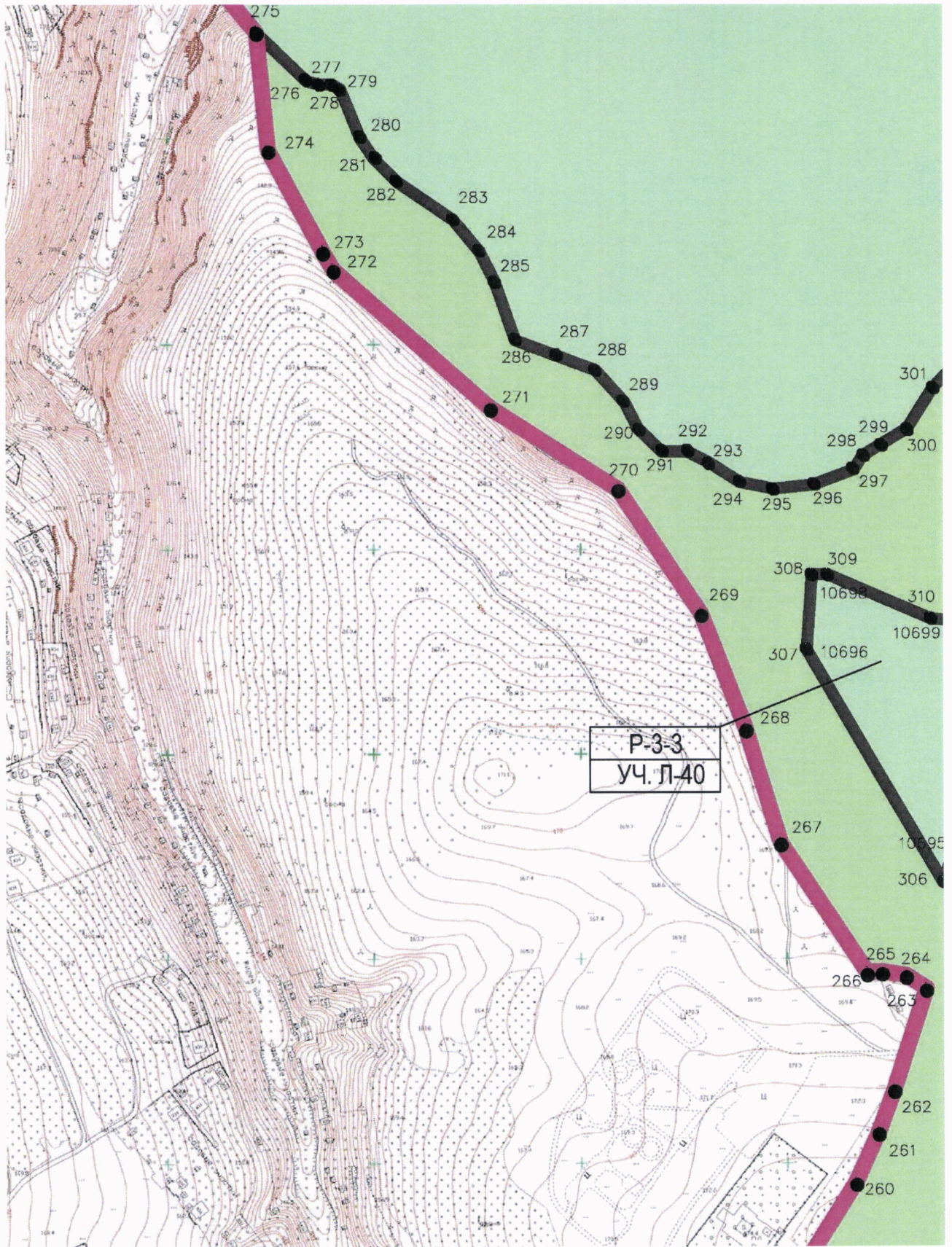



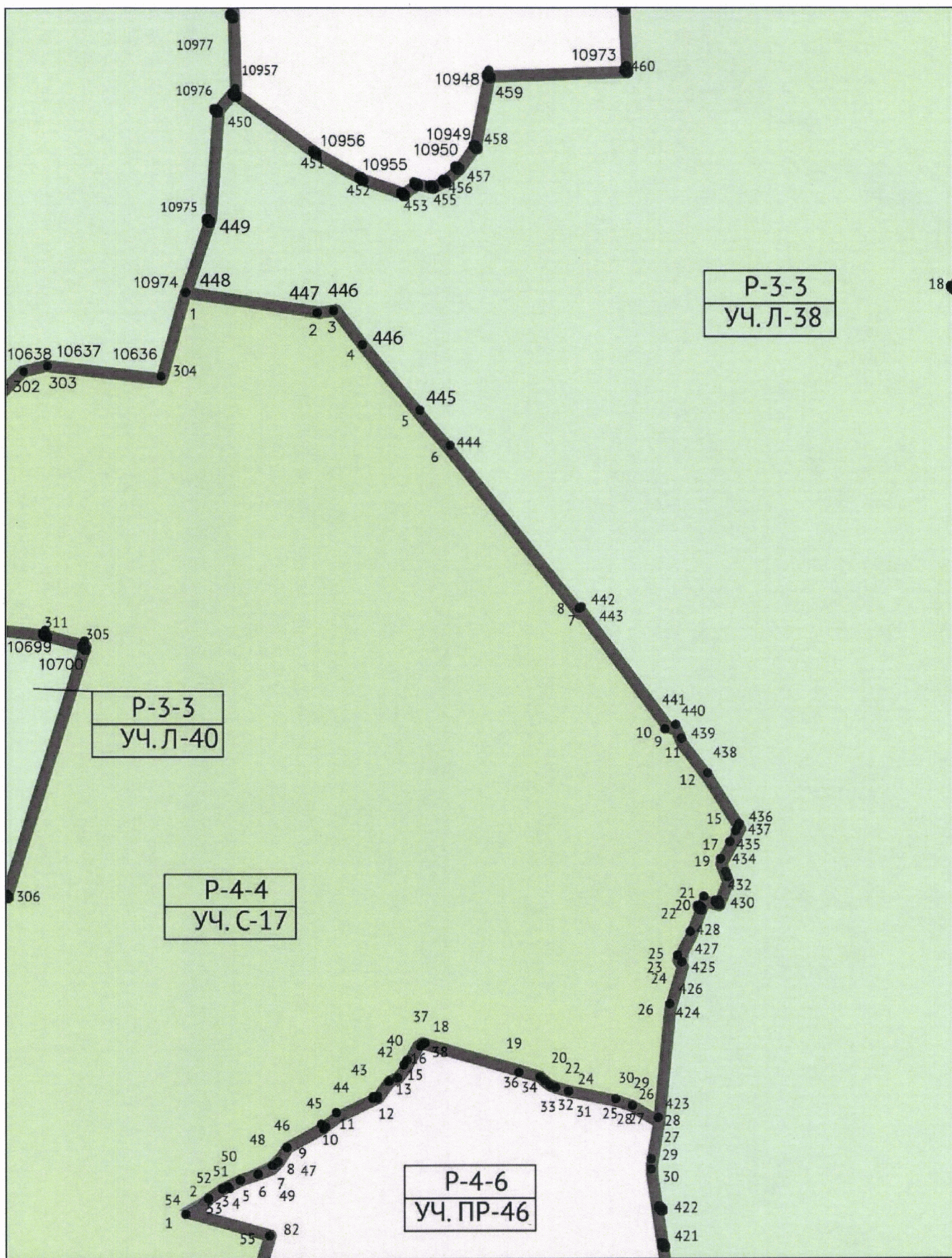



Лист № 55

