



МИНИСТЕРСТВО ПРИРОДНЫХ РЕСУРСОВ И ЭКОЛОГИИ  
РОССИЙСКОЙ ФЕДЕРАЦИИ  
(Минприроды России)

П Р И К А З

г. М О С К В А

26.02.2024

№ 140

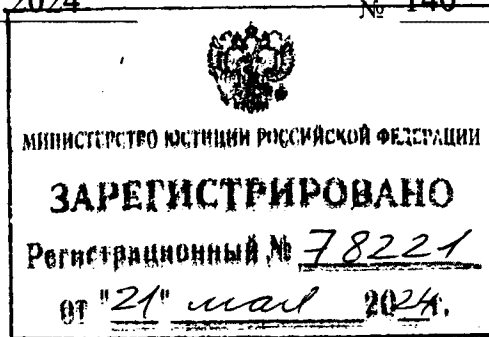

Об утверждении Положения  
о национальном парке «Тульские засеки»

На основании подпункта 5.2.69 пункта 5 Положения о Министерстве природных ресурсов и экологии Российской Федерации, утвержденного постановлением Правительства Российской Федерации от 11.11.2015 № 1219, п р и к а з ы в а ю:

утвердить прилагаемое Положение о национальном парке «Тульские засеки».

Исполняющий обязанности Министра

С.Ю. Радченко

Утверждено  
приказом Министерства  
природных ресурсов и экологии  
Российской Федерации  
от 26.02.2024 № 140

## **ПОЛОЖЕНИЕ О НАЦИОНАЛЬНОМ ПАРКЕ «ТУЛЬСКИЕ ЗАСЕКИ»**

### **I. Общие положения**

1. Настоящее Положение разработано в соответствии с требованиями Федерального закона от 10.01.2002 № 7-ФЗ «Об охране окружающей среды», Федерального закона от 14.03.1995 № 33-ФЗ «Об особо охраняемых природных территориях», Лесного кодекса Российской Федерации, Земельного кодекса Российской Федерации, Водного кодекса Российской Федерации, Градостроительного кодекса Российской Федерации, Федерального закона от 24.04.1995 № 52-ФЗ «О животном мире», Федерального закона от 20.12.2004 № 166-ФЗ «О рыболовстве и сохранении водных биологических ресурсов», Федерального закона от 25.12.2018 № 475-ФЗ «О любительском рыболовстве и о внесении изменений в отдельные законодательные акты Российской Федерации», Федерального закона от 24.07.2009 № 209-ФЗ «Об охоте и о сохранении охотничьих ресурсов и о внесении изменений в отдельные законодательные акты Российской Федерации», постановления Правительства Российской Федерации от 10.08.1993 № 769 «Об утверждении Положения о национальных природных парках Российской Федерации».

2. Национальный парк «Тульские засеки» (далее – национальный парк) создан постановлением Правительства Российской Федерации от 27.05.2023 № 839 «О создании национального парка «Тульские засеки» (далее – постановление № 839).

3. Национальный парк расположен на территориях муниципальных образований Щекинский район, город Ефремов и город Тула. Общая площадь национального парка составляет 5786,8297 гектара.

4. Сведения о границах национального парка утверждены постановлением № 839.

Состав и описание функциональных зон национального парка представлены в приложении № 1 к настоящему Положению.

Карта-схема функционального зонирования территории национального парка представлена в приложении № 2 к настоящему Положению.

5. Национальный парк отнесен постановлением № 839 к ведению Министерства природных ресурсов и экологии Российской Федерации.

6. Границы и особенности режима особой охраны территории национального парка учитываются при разработке планов и перспектив экономического и социального развития, лесохозяйственных регламентов

лесничеств и проектов освоения лесов, подготовке документов территориального планирования, проведении лесоустройства и инвентаризации земель.

## **II. Задачи национального парка**

7. На национальный парк возлагаются следующие основные задачи:

1) сохранение в естественном состоянии уникальных и типичных природных комплексов и объектов, объектов растительного и животного мира, естественных экологических систем, биоразнообразия;

2) сохранение историко-культурных объектов;

3) экологическое просвещение;

4) организация и осуществление туризма;

5) осуществление научной (научно-исследовательской) деятельности в области охраны окружающей среды в целях разработки мероприятий по сохранению и развитию природного потенциала и рекреационного потенциала Российской Федерации;

6) осуществление государственного экологического мониторинга (государственного мониторинга окружающей среды);

7) восстановление нарушенных природных и историко-культурных комплексов и объектов.

8. Управление национальным парком осуществляется федеральным государственным бюджетным учреждением «Национальный парк «Тульские засеки» (далее – Учреждение).

## **III. Режим особой охраны территории национального парка**

9. На территории национального парка запрещается любая деятельность, которая может нанести ущерб природным комплексам и объектам растительного и животного мира, культурно-историческим объектам и которая противоречит целям и задачам национального парка, в том числе<sup>1</sup>:

1) разведка и добыча полезных ископаемых, подземных вод (за исключением разведки и добычи подземных вод в целях питьевого, хозяйственно-бытового и технического водоснабжения, необходимых для обеспечения охраны и использования национального парка, осуществления рекреационной деятельности в границах его рекреационной зоны, зоны охраны объектов культурного наследия (памятников истории и культуры) народов Российской Федерации и зоны хозяйственного назначения);

2) деятельность, влекущая за собой нарушение почвенного слоя и горных пород (за исключением случаев, если такая деятельность связана с обеспечением охраны и использования национального парка, осуществлением рекреационной деятельности в границах его рекреационной зоны, зоны охраны объектов культурного наследия (памятников истории и культуры) народов Российской Федерации);

<sup>1</sup> Пункт 5 статьи 15 Федерального закона от 14.03.1995 № 33-ФЗ «Об особо охраняемых природных территориях»; пункты 6, 9 и 11 Положения о национальных природных парках Российской Федерации, утвержденного постановлением Правительства Российской Федерации от 10.08.1993 № 769.

Федерации и зоны хозяйственного назначения, а также обеспечением жизнедеятельности граждан, проживающих на территории национального парка);

3) деятельность, влекущая за собой развитие негативных процессов, влияющих на состояние водных объектов;

4) предоставление на территории национального парка земельных участков для ведения садоводства и огородничества, строительства гаражей для собственных нужд или индивидуального жилищного строительства;

5) строительство автомобильных дорог, трубопроводов, линий электропередачи и других коммуникаций, а также строительство и эксплуатация хозяйственных и жилых объектов (за исключением объектов, связанных с обеспечением охраны и использования национального парка, а также случаев, предусмотренных настоящим Положением);

6) заготовка древесины (за исключением заготовки гражданами древесины для собственных нужд в соответствии с настоящим Положением, а также заготовки древесины при осуществлении санитарно-оздоровительных мероприятий, проводимых Учреждением);

7) заготовка живицы;

8) промысловая охота;

9) любительская и спортивная охота (за исключением случаев, предусмотренных настоящим Положением);

10) промышленное рыболовство, прибрежное рыболовство, рыболовство в целях аквакультуры (рыбоводства), аквакультура (рыбоводство);

11) любительское рыболовство (за исключением случаев, предусмотренных настоящим Положением);

12) заготовка пригодных для употребления в пищу лесных ресурсов (пищевых лесных ресурсов), других недревесных лесных ресурсов, сбор лекарственных растений (за исключением заготовки и сбора гражданами таких ресурсов для собственных нужд в соответствии с настоящим Положением);

13) сенокосение (за исключением проводимого в целях обеспечения пожарной безопасности, а также случаев, предусмотренных настоящим Положением);

14) размещение ульев и пчел (за исключением случаев, предусмотренных настоящим Положением);

15) деятельность, влекущая за собой нарушение условий обитания объектов растительного и животного мира, а также действия, ведущие к беспокойству диких животных, их привлечение и кормление посетителями;

16) сбор биологических и минералогических коллекций (за исключением сбора, осуществляемого в соответствии с планами научных исследований Учреждения);

17) интродукция живых организмов в целях их акклиматизации;

18) прогон домашних животных вне дорог и водных путей общего пользования и вне мест, специально предусмотренных Учреждением для этих целей;

19) сплав древесины по водотокам и водоемам;

20) организация и проведение массовых спортивных и зрелищных мероприятий (за исключением случаев, предусмотренных настоящим Положением);

21) организация туристских стоянок, мест отдыха и разведение костров за пределами мест, специально предусмотренных Учреждением для этих целей;

22) самовольное ведение археологических раскопок, сбор и вывоз предметов, имеющих историко-культурную ценность;

23) нахождение с огнестрельным, пневматическим и метательным оружием, капканами и другими орудиями охоты, орудиями добычи (вылова) водных биологических ресурсов, с добытыми объектами животного мира (в том числе объектами, отнесенными к водным биологическим ресурсам) и полученной из них продукцией (за исключением случаев, связанных с проведением мероприятий по федеральному государственному контролю (надзору) в области охраны и использования особо охраняемых природных территорий, федеральному государственному контролю (надзору) в области охраны, воспроизводства и использования объектов животного мира и среды их обитания, федеральному государственному охотничьему контролю (надзору) уполномоченными должностными лицами Учреждения, осуществлением любительской и спортивной охоты, любительского рыболовства в соответствии с настоящим Положением, а также проведением научно-исследовательских работ);

24) взрывные работы (за исключением таких работ в целях локализации и ликвидации лесных пожаров);

25) пускание палов, выжигание растительности (за исключением противопожарных мероприятий, осуществляемых Учреждением или по согласованию с Учреждением);

26) проведение сплошных рубок лесных насаждений (за исключением сплошных санитарных рубок, рубок в целях принятия мер противопожарного обустройства, предупреждения и тушения лесных пожаров и рубок, связанных со строительством, реконструкцией и эксплуатацией линейных объектов, связанных с обеспечением охраны и использования национального парка);

27) размещение скотомогильников (биотермических ям), создание объектов размещения отходов производства и потребления, радиоактивных, химических, взрывчатых, токсичных, отравляющих и ядовитых веществ;

28) мойка транспортных средств на берегах водных объектов;

29) движение и стоянка механизированных транспортных средств, не связанные с обеспечением охраны и использования национального парка, вне дорог общего пользования и вне мест, специально предусмотренных Учреждением для этих целей (за исключением случаев, связанных с предотвращением и ликвидацией последствий чрезвычайных ситуаций);

30) проход и стоянка судов и иных плавучих средств, не связанные с обеспечением охраны и использования национального парка, вне водных путей общего пользования и вне мест, специально предусмотренных Учреждением для этих целей (за исключением случаев, связанных с предотвращением и ликвидацией последствий чрезвычайных ситуаций);

31) пролет воздушных судов на высоте менее 2000 метров над территорией национального парка без согласования с Учреждением или Министерством природных ресурсов и экологии Российской Федерации, а также преодоление самолетами над территорией национального парка звукового барьера;

32) посадка воздушных судов (за исключением случаев, связанных с обеспечением охраны и использования национального парка, проведением аварийных, спасательных работ и противопожарных мероприятий, а также медицинской эвакуацией);

33) уничтожение и повреждение аншлагов, шлагбаумов, стендов, граничных столбов, других информационных знаков и указателей, оборудованных экологических троп и мест отдыха, строений на территории национального парка, а также имущества Учреждения, нанесение надписей и знаков на валунах, деревьях, обнажениях горных пород и историко-культурных объектах;

34) распашка земель (за исключением мер противопожарного обустройства лесов);

35) складирование и применение ядохимикатов, минеральных удобрений и химических средств защиты растений и стимуляторов роста, использование токсичных химических препаратов для охраны и защиты лесов, в том числе в научных целях;

36) нахождение с собаками без привязи, вне вольеров или иных сооружений, ограничивающих зону их передвижения (за исключением случаев, связанных с проведением мероприятий по охране природных комплексов и объектов национального парка, поисково-спасательных работ, осуществлением любительской и спортивной охоты, предусмотренных настоящим Положением), нагонка и натаска собак;

37) строительство объектов спорта, являющихся объектами капитального строительства, а также связанных с ними объектов инженерной и транспортной инфраструктур (за исключением объектов спорта, указанных в пункте 4 статьи 38 Федерального закона от 14.03.1995 № 33-ФЗ «Об особо охраняемых природных территориях»);

38) деятельность объектов целлюлозно-бумажной и химической промышленности, металлургии, ядерной энергетики и любых иных объектов, представляющих особую экологическую опасность.

10. На территории национального парка установлен дифференцированный режим особой охраны с учетом природных, историко-культурных и иных особенностей, согласно которому выделяются следующие функциональные зоны:

1) заповедная зона, которая предназначена для сохранения природной среды в естественном состоянии и в границах которой запрещается осуществление любой экономической деятельности;

2) особо охраняемая зона, которая предназначена для сохранения природной среды в естественном состоянии, в границах которой допускается ее посещение в целях туризма;

3) рекреационная зона, которая предназначена для обеспечения и осуществления рекреационной деятельности;

4) зона охраны объектов культурного наследия (памятников истории

и культуры) народов Российской Федерации, которая предназначена для сохранения указанных объектов, в границах которой допускается осуществление необходимой для их сохранения деятельности, а также рекреационной деятельности;

5) зона хозяйственного назначения, в границах которой допускается осуществление деятельности, направленной на обеспечение функционирования Учреждения и жизнедеятельности граждан, проживающих на территории национального парка, а также осуществления рекреационной деятельности.

11. В пределах заповедной зоны дополнительно к ограничениям, перечисленным в пункте 9 настоящего Положения, запрещены любая хозяйственная деятельность и рекреационное использование территории.

12. В заповедной зоне допускаются:

- 1) осуществление научной (научно-исследовательской) деятельности;
- 2) осуществление государственного экологического мониторинга (государственного мониторинга окружающей среды);
- 3) проведение природоохранных, биотехнических, противопожарных и санитарно-оздоровительных мероприятий, лесоустроительных и землеустроительных работ;
- 4) деятельность, связанная с предотвращением и ликвидацией последствий чрезвычайных ситуаций, угрожающих жизни и здоровью людей и сохранности природных комплексов национального парка.

13. Основные виды разрешенного использования земельных участков, расположенных в границах заповедной зоны<sup>2</sup>:

- 1) обеспечение научной деятельности (код 3.9);
- 2) деятельность по особой охране и изучению природы (код 9.0).

14. Предельные (максимальные и (или) минимальные) параметры разрешенного строительства, реконструкции объектов капитального строительства, расположенных в заповедной зоне, не подлежат установлению.

15. Изменение площади, местоположения и границ заповедной зоны не допускается (за исключением расширения данной зоны путем присоединения к ней других территорий).

16. В пределах особо охраняемой зоны дополнительно к ограничениям, перечисленным в пункте 9 настоящего Положения, запрещаются:

- 1) пребывание граждан вне дорог общего пользования и специально выделенных Учреждением маршрутов;
- 2) строительство зданий и сооружений, предназначенных для размещения посетителей национального парка, а также устройство и оборудование мест отдыха, стоянок для ночлега;

---

<sup>2</sup> Приказ Федеральной службы государственной регистрации, кадастра и картографии от 10.11.2020 № П/0412 «Об утверждении классификатора видов разрешенного использования земельных участков» (зарегистрирован Министерством юстиции Российской Федерации 15.12.2020, регистрационный № 61482) с изменениями, внесенными приказами Федеральной службы государственной регистрации, кадастра и картографии от 20.04.2021 № П/0166 (зарегистрирован Министерством юстиции Российской Федерации 31.05.2021, регистрационный № 63717), от 30.07.2021 № П/0326 (зарегистрирован Министерством юстиции Российской Федерации 27.08.2021, регистрационный № 64785), от 16.09.2021 № П/0414 (зарегистрирован Министерством юстиции Российской Федерации 27.09.2021, регистрационный № 65154), от 23.06.2022 № П/0246 (зарегистрирован Министерством юстиции Российской Федерации 02.08.2022, регистрационный № 69478).

3) выпас домашних животных.

17. В особо охраняемой зоне допускаются:

1) осуществление научной (научно-исследовательской) и эколого-просветительской деятельности;

2) осуществление государственного экологического мониторинга (государственного мониторинга окружающей среды);

3) проведение природоохранных, биотехнических, противопожарных и санитарно-оздоровительных мероприятий, лесоустроительных и землеустроительных работ;

4) организация и обустройство экскурсионных экологических троп и маршрутов;

5) проведение экскурсий и посещение в целях туризма на участках, предусмотренных Учреждением для этих целей;

6) деятельность, связанная с предотвращением и ликвидацией последствий чрезвычайных ситуаций, угрожающих жизни и здоровью людей и сохранности природных комплексов национального парка.

18. Виды разрешенного использования земельных участков, расположенных в особо охраняемой зоне:

1) основные виды разрешенного использования земельных участков:

а) обеспечение научной деятельности (код 3.9);

б) деятельность по особой охране и изучению природы (код 9.0);

в) водные объекты (код 11.0);

2) вспомогательный вид разрешенного использования земельных участков – природно-познавательный туризм (код 5.2).

19. Предельные (максимальные и (или) минимальные) параметры разрешенного строительства, реконструкции объектов капитального строительства, расположенных в особо охраняемой зоне, не подлежат установлению.

20. Изменение площади, местоположения и границ особо охраняемой зоны не допускается (за исключением расширения данной зоны путем присоединения к ней других территорий).

21. В пределах рекреационной зоны дополнительно к ограничениям, перечисленным в пункте 9 настоящего Положения, запрещается отдых и ночлег за пределами мест, специально предусмотренных Учреждением для этих целей.

22. В рекреационной зоне допускаются:

1) любительская и спортивная охота на участках, специально выделенных Учреждением для этих целей;

2) любительское рыболовство;

3) заготовка гражданами древесины для собственных нужд;

4) заготовка гражданами пригодных для употребления в пищу лесных ресурсов (пищевых лесных ресурсов), других недревесных лесных ресурсов, сбор лекарственных растений для собственных нужд;

5) выпас домашних животных на участках, специально выделенных Учреждением для этих целей;



6) сенокосение на участках, специально предусмотренных Учреждением для этих целей;

7) размещение ульев и пчеловодческих пасек на участках, специально предусмотренных Учреждением для этих целей;

8) осуществление научной (научно-исследовательской) и эколого-просветительской деятельности;

9) осуществление государственного экологического мониторинга (государственного мониторинга окружающей среды);

10) проведение природоохранных, биотехнических, санитарно-оздоровительных, лесохозяйственных и противопожарных мероприятий, лесоустроительных и землеустроительных работ;

11) организация и обустройство экскурсионных экологических троп и маршрутов, смотровых площадок;

12) строительство, реконструкция, ремонт и эксплуатация объектов капитального строительства, в том числе линейных объектов, а также некапитальных строений, сооружений, необходимых для охраны и использования национального парка;

13) строительство, реконструкция, капитальный ремонт, ввод в эксплуатацию, вывод из эксплуатации и снос объектов капитального строительства при осуществлении рекреационной деятельности в национальном парке, а также возведение, эксплуатация и демонтаж некапитальных строений, сооружений (в том числе нестационарных торговых объектов), элементов благоустройства, объектов сопутствующей инфраструктуры при осуществлении рекреационной деятельности в национальном парке<sup>3</sup>;

14) размещение музеев и информационных центров Учреждения, в том числе с экспозицией под открытым небом;

15) организация и проведение массовых спортивных и зрелищных мероприятий в специально предусмотренных Учреждением для этого местах, по согласованию с Учреждением;

16) накопление отходов производства и потребления на срок не более чем одиннадцать месяцев в местах (на площадках), обустроенных в соответствии с требованиями законодательства в области охраны окружающей среды и законодательства в области обеспечения санитарно-эпидемиологического благополучия населения, сбор отходов производства и потребления с целью их дальнейшего транспортирования за границы территории национального парка в места, предназначенные для обработки, утилизации, обезвреживания и размещения отходов производства и потребления в соответствии с требованиями Федерального закона от 24.06.1998 № 89-ФЗ «Об отходах производства и потребления» (далее – Федеральный закон № 89-ФЗ);

17) работы по комплексному благоустройству территории.

---

<sup>3</sup> Перечень объектов капитального строительства, строительство, реконструкция, капитальный ремонт, ввод в эксплуатацию, вывод из эксплуатации и снос которых допускаются при осуществлении рекреационной деятельности в национальных парках, а также некапитальных строений, сооружений (в том числе нестационарных торговых объектов), элементов благоустройства, объектов сопутствующей инфраструктуры, возведение, эксплуатация и демонтаж которых допускаются при осуществлении рекреационной деятельности в национальных парках, утвержденный распоряжением Правительства Российской Федерации от 26.08.2023 № 2294-р.

23. Виды разрешенного использования земельных участков, расположенных в рекреационной зоне:

1) основные виды разрешенного использования земельных участков:

- а) обеспечение научной деятельности (код 3.9);
- б) природно-познавательный туризм (код 5.2);
- в) туристическое обслуживание (код 5.2.1);
- г) деятельность по особой охране и изучению природы (код 9.0);
- д) охрана природных территорий (код 9.1);
- е) водные объекты (код 11.0);

2) вспомогательные виды разрешенного использования земельных участков:

- а) пчеловодство (код 1.12);
- б) сенокосение (код 1.19);
- в) выпас сельскохозяйственных животных (код 1.2);
- г) передвижное жилье (код 2.4);
- д) охота и рыбалка (код 5.3);
- е) связь (код 6.8);
- ж) историко-культурная деятельность (код 9.3);
- з) заготовка древесины (код 10.1);
- и) заготовка лесных ресурсов (код 10.3);
- к) общее пользование водными объектами (код 11.1);
- л) благоустройство территории (код 12.0.2).

24. Предельные (максимальные и (или) минимальные) параметры разрешенного строительства, реконструкции объектов капитального строительства, расположенных в рекреационной зоне, в случаях, если разрешенное использование земельных участков допускает строительство на них:

1) минимальный отступ от границ земельных участков в целях определения мест допустимого размещения зданий, строений, сооружений, за пределами которых запрещено строительство зданий, строений, сооружений, составляет 10 метров;

2) предельное количество этажей зданий, строений, сооружений – не выше трех надземных этажей;

3) максимальный процент застройки в границах земельного участка – не более 1 % от площади земельного участка.

25. В пределах зоны охраны объектов культурного наследия (памятников истории и культуры) народов Российской Федерации дополнительно к ограничениям, перечисленным в пункте 9 настоящего Положения, запрещаются:

1) выпас домашних животных;

2) отдых и ночлег за пределами предусмотренных Учреждением для этого мест.

26. В зоне охраны объектов культурного наследия (памятников истории и культуры) народов Российской Федерации допускаются:

1) заготовка гражданами пригодных для употребления в пищу лесных ресурсов (пищевых лесных ресурсов), других недревесных лесных ресурсов, сбор лекарственных растений для собственных нужд;

2) осуществление научной (научно-исследовательской) и эколого-просветительской деятельности;

3) осуществление государственного экологического мониторинга (государственного мониторинга окружающей среды);

4) проведение природоохранных, биотехнических, санитарно-оздоровительных, лесохозяйственных и противопожарных мероприятий, лесоустроительных и землеустроительных работ;

5) организация и обустройство экскурсионных экологических троп и маршрутов, смотровых площадок (за исключением территорий в границах охранных зон объектов культурного наследия (памятников истории и культуры) народов Российской Федерации);

6) размещение музеев и информационных центров Учреждения, в том числе с экспозицией под открытым небом;

7) развитие народных и художественных промыслов и связанных с ними видов пользования природными ресурсами, не противоречащих режиму особой охраны территории национального парка;

8) проведение работ по сохранению объектов культурного наследия (памятников истории и культуры) народов Российской Федерации или их отдельных элементов, сохранению историко-градостроительной или природной среды объектов культурного наследия (памятников истории и культуры) народов Российской Федерации (включая ремонтно-реставрационные работы);

9) работы по комплексному благоустройству территории (за исключением территорий в границах охранных зон объектов культурного наследия (памятников истории и культуры) народов Российской Федерации);

10) строительство, реконструкция, капитальный ремонт, ввод в эксплуатацию, вывод из эксплуатации и снос объектов капитального строительства при осуществлении рекреационной деятельности в национальном парке, а также возведение, эксплуатация и демонтаж некапитальных строений, сооружений (в том числе нестационарных торговых объектов), элементов благоустройства, объектов сопутствующей инфраструктуры при осуществлении рекреационной деятельности в национальном парке.

27. Виды разрешенного использования земельных участков, расположенных в зоне охраны объектов культурного наследия (памятников истории и культуры) народов Российской Федерации:

1) основные виды разрешенного использования земельных участков:

а) обеспечение научной деятельности (код 3.9);

б) природно-познавательный туризм (код 5.2);

в) деятельность по особой охране и изучению природы (код 9.0);

г) охрана природных территорий (код 9.1);

д) историко-культурная деятельность (код 9.3);

2) вспомогательные виды разрешенного использования земельных участков:

а) передвижное жилье (код 2.4);

б) туристическое обслуживание (код 5.2.1);

в) заготовка лесных ресурсов (код 10.3);

г) благоустройство территории (код 12.0.2).

28. Предельные (максимальные и (или) минимальные) параметры разрешенного строительства, реконструкции объектов капитального строительства, расположенных в зоне охраны объектов культурного наследия (памятников истории и культуры) народов Российской Федерации, в случаях, если разрешенное использование земельных участков допускает строительство на них:

1) минимальный отступ от границ земельных участков в целях определения мест допустимого размещения зданий, строений, сооружений, за пределами которых запрещено строительство зданий, строений, сооружений, составляет 5 метров;

2) предельное количество этажей зданий, строений, сооружений – не выше двух надземных этажей;

3) максимальный процент застройки в границах земельного участка – не более 0,3 % от площади земельного участка.

29. В зоне хозяйственного назначения допускаются:

1) заготовка гражданами древесины для собственных нужд;

2) заготовка гражданами пригодных для употребления в пищу лесных ресурсов (пищевых лесных ресурсов), других недревесных лесных ресурсов, сбор лекарственных растений для собственных нужд;

3) выпас домашних животных в местах, специально выделенных Учреждением для этих целей;

4) сенокосение на участках, специально предусмотренных Учреждением для этих целей;

5) размещение ульев и пчел на участках, специально предусмотренных Учреждением для этих целей;

6) осуществление научной (научно-исследовательской) и эколого-просветительской деятельности;

7) осуществление государственного экологического мониторинга (государственного мониторинга окружающей среды);

8) проведение природоохранных, биотехнических, санитарно-оздоровительных, лесохозяйственных и противопожарных мероприятий, лесоустроительных и землеустроительных работ;

9) организация и обустройство экскурсионных экологических троп и маршрутов, смотровых площадок;

10) размещение музеев и информационных центров Учреждения, в том числе с экспозицией под открытым небом;

11) работы по комплексному благоустройству территории;

12) развитие народных и художественных промыслов и связанных с ними видов пользования природными ресурсами, не противоречащих режиму особой охраны территории национального парка, установленному настоящим Положением;

13) накопление отходов производства и потребления на срок не более чем одиннадцать месяцев в местах (на площадках), обустроенных в соответствии с требованиями законодательства в области охраны окружающей среды и законодательства в области обеспечения санитарно-эпидемиологического

благополучия населения, сбор отходов производства и потребления с целью их дальнейшего транспортирования за границы территории национального парка в места, предназначенные для обработки, утилизации, обезвреживания и размещения отходов производства и потребления в соответствии с требованиями Федерального закона № 89-ФЗ;

14) строительство, реконструкция, ремонт и эксплуатация объектов капитального строительства, в том числе линейных объектов, а также некапитальных строений, сооружений, необходимых для охраны и использования национального парка;

15) строительство, реконструкция, капитальный ремонт, ввод в эксплуатацию, вывод из эксплуатации и снос объектов капитального строительства при осуществлении рекреационной деятельности в национальном парке, а также возведение, эксплуатация и демонтаж некапитальных строений, сооружений (в том числе нестационарных торговых объектов), элементов благоустройства, объектов сопутствующей инфраструктуры при осуществлении рекреационной деятельности в национальном парке.

30. Виды разрешенного использования земельных участков, расположенных в зоне хозяйственного назначения:

1) основные виды разрешенного использования земельных участков:

- а) обеспечение научной деятельности (код 3.9);
- б) природно-познавательный туризм (код 5.2);
- в) деятельность по особой охране и изучению природы (код 9.0);
- г) охрана природных территорий (код 9.1);
- д) историко-культурная деятельность (9.3);

2) вспомогательные виды разрешенного использования земельных участков:

- а) пчеловодство (код 1.12);
- б) сенокосение (код 1.19);
- в) выпас сельскохозяйственных животных (код 1.2);
- г) передвижное жилье (код 2.4);
- д) служебные гаражи (код 4.9);
- е) связь (код 6.8);
- ж) заготовка древесины (код 10.1);
- з) заготовка лесных ресурсов (код 10.3);
- и) общее пользование водными объектами (код 11.1);
- к) благоустройство территории (код 12.0.2).

31. Предельные (максимальные и (или) минимальные) параметры разрешенного строительства, реконструкции объектов капитального строительства на земельных участках в границах зоны хозяйственного назначения, разрешенное использование которых допускает строительство на них:

1) минимальный отступ от границ земельных участков в целях определения мест допустимого размещения зданий, строений, сооружений, за пределами которых запрещено строительство зданий, строений, сооружений, составляет 5 метров;

2) предельное количество этажей зданий, строений, сооружений – не выше трех надземных этажей;

3) максимальный процент застройки в границах земельного участка – не более 30% площади земельного участка.

32. Изменение функционального зонирования территории национального парка может осуществляться только после внесения соответствующих изменений в настоящее Положение.

33. Пребывание физических лиц на территории национального парка допускается только при наличии разрешения, выданного Учреждением или Министерством природных ресурсов и экологии Российской Федерации, (за исключением случаев пребывания на территории национального парка физических лиц, являющихся работниками Учреждения, должностными лицами Министерства природных ресурсов и экологии Российской Федерации или Федеральной службы по надзору в сфере природопользования и её территориальных органов).

Порядок выдачи Учреждением разрешения на пребывание физических лиц на территории национального парка устанавливается Учреждением в соответствии с режимом особой охраны территории национального парка, установленным настоящим Положением.

Министерство природных ресурсов и экологии Российской Федерации осуществляет выдачу разрешения на пребывание физических лиц на территории национального парка на основании заявления в произвольной форме, в котором указываются цель и срок посещения территории национального парка.

За посещение физическими лицами территории национального парка в целях туризма Учреждением взимается плата.

34. На территории национального парка хозяйственная деятельность осуществляется с соблюдением настоящего Положения и Требований по предотвращению гибели объектов животного мира при осуществлении производственных процессов, а также при эксплуатации транспортных магистралей, трубопроводов, линий связи и электропередачи<sup>4</sup>.

35. Решение о регулировании численности охотничьих ресурсов на территории национального парка принимается Министерством природных ресурсов и экологии Российской Федерации<sup>5</sup>.

36. На территории национального парка добыча (вылов) водных биологических ресурсов в научно-исследовательских и контрольных целях допускается в соответствии с законодательством Российской Федерации о рыболовстве и сохранении водных биологических ресурсов.

Результаты научных исследований, осуществляемых на территории национального парка научными организациями при добыче (вылове) водных биологических ресурсов в научно-исследовательских и контрольных целях,

---

<sup>4</sup> Постановление Правительства Российской Федерации от 13.08.1996 № 997 «Об утверждении Требований по предотвращению гибели объектов животного мира при осуществлении производственных процессов, а также при эксплуатации транспортных магистралей, трубопроводов, линий связи и электропередачи».

<sup>5</sup> Приказ Министерства природных ресурсов и экологии Российской Федерации от 13.01.2011 № 1 «Об утверждении Порядка принятия решения о регулировании численности охотничьих ресурсов и его формы» (зарегистрирован Министерством юстиции Российской Федерации 16.02.2011, регистрационный № 19857) с изменениями, внесенными приказом Министерства природных ресурсов и экологии Российской Федерации от 03.08.2021 № 533 (зарегистрирован Министерством юстиции Российской Федерации 30.11.2021, регистрационный № 66108; срок действия документа ограничен 29.02.2028).

представляются в Учреждение или Министерство природных ресурсов и экологии Российской Федерации.

37. Осуществление экономической и иной деятельности юридических и физических лиц на территории национального парка согласовывается с Министерством природных ресурсов и экологии Российской Федерации<sup>6</sup>.

Перечень видов экономической и иной деятельности юридических и физических лиц на территориях национальных парков и их охранных зон, подлежащих согласованию с федеральными органами исполнительной власти, в ведении которых находятся национальные парки, а также Правила согласования видов экономической и иной деятельности юридических и физических лиц на территориях национальных парков и их охранных зон утверждены постановлением Правительства Российской Федерации от 02.06.2022 № 1018<sup>7</sup>.

38. Проектная документация объектов капитального строительства, строительство, реконструкцию которых предполагается осуществлять на территории национального парка, подлежит государственной экологической экспертизе федерального уровня<sup>8</sup>.

39. Разрешение на строительство и реконструкцию объектов капитального строительства, планируемых в границах национального парка, разрешение на ввод в эксплуатацию указанных объектов выдаются Министерством природных ресурсов и экологии Российской Федерации<sup>9</sup>.

40. Границы национального парка обозначаются на местности специальными предупредительными и информационными знаками по периметру его территории.

41. На территории национального парка федеральный государственный контроль (надзор) в области охраны и использования особо охраняемых природных территорий<sup>10</sup>, федеральный государственный контроль (надзор) в области охраны, воспроизводства и использования объектов животного мира и среды их обитания<sup>11</sup>, федеральный государственный охотничий контроль (надзор)<sup>12</sup> осуществляются должностными лицами Учреждения, являющимися государственными инспекторами в области охраны окружающей среды.

---

<sup>6</sup> Подпункт 5.16 пункта 5 Положения о Министерстве природных ресурсов и экологии Российской Федерации, утвержденного постановлением Правительства Российской Федерации от 11.11.2015 № 1219.

<sup>7</sup> Срок действия документа ограничен 01.09.2028.

<sup>8</sup> Абзац второй подпункта 7.1 статьи 11 Федерального закона от 23.11.1995 № 174-ФЗ «Об экологической экспертизе».

<sup>9</sup> Подпункт 5.17 пункта 5 Положения о Министерстве природных ресурсов и экологии Российской Федерации, утвержденного постановлением Правительства Российской Федерации от 11.11.2015 № 1219.

<sup>10</sup> Абзац второй пункта 3 Положения о федеральном государственном контроле (надзоре) в области охраны и использования особо охраняемых природных территорий, утвержденного постановлением Правительства Российской Федерации от 30.06.2021 № 1090.

<sup>11</sup> Подпункт «б» пункта 2 Положения о федеральном государственном контроле (надзоре) в области охраны, воспроизводства и использования объектов животного мира и среды их обитания, утвержденного постановлением Правительства Российской Федерации от 30.06.2021 № 1094.

<sup>12</sup> Подпункт «б» пункта 4 Положения о федеральном государственном охотничьем контроле (надзоре), утвержденного постановлением Правительства Российской Федерации от 30.06.2021 № 1065.

42. На территории национального парка федеральный государственный лесной контроль (надзор) осуществляется должностными лицами Федеральной службы по надзору в сфере природопользования<sup>13</sup> и ее территориальных органов.

43. К охране территории национального парка могут привлекаться работники правоохранительных органов, а также общественные инспекции, сформированные общественными природоохранными организациями. Их рейды на территории национального парка проводятся совместно с должностными лицами Учреждения, являющимися государственными инспекторами в области охраны окружающей среды.

---

<sup>13</sup> Подпункт «б» пункта 3 Положения о федеральном государственном лесном контроле (надзоре), утвержденного постановлением Правительства Российской Федерации от 30.06.2021 № 1098.



Приложение № 1  
к Положению о национальном  
парке «Тульские засеки»,  
утвержденному приказом  
Министерства природных  
ресурсов и экологии  
Российской Федерации  
от 26.02.2024 № 140

**СОСТАВ И ОПИСАНИЕ  
ФУНКЦИОНАЛЬНЫХ ЗОН НАЦИОНАЛЬНОГО ПАРКА  
«ТУЛЬСКИЕ ЗАСЕКИ»  
(система координат МСК-71, зона 1)**

Условные обозначения характерных точек границ	Координаты характерных точек границ, м	
	X	Y
Заповедная зона (площадь 23,2675 га)		
1	732345,69	255839,94
2	732369,58	255734,79
3	732411,71	255421,37
4	732411,70	255421,35
5	732334,17	255304,58
6	732169,49	255177,08
7	732002,50	255016,52
8	731857,97	254799,49
9	731747,01	254604,00
10	731760,57	254375,83
11	731736,54	254328,06
12	731856,62	254328,51
13	732269,35	254322,39
14	732598,19	254317,15
15	733119,15	254306,35
16	733458,06	254306,73
17	733672,75	254292,65
18	734214,55	254278,81
19	734315,17	254477,25

20	734492,12	254812,02
21	734542,89	254883,02
22	734632,27	254976,83
23	734825,41	255102,28
24	734997,22	255221,10
25	735066,74	255245,38
26	735120,45	255254,21
27	735231,18	255277,02
28	735336,68	255341,36
29	735382,06	255554,69
30	735307,89	255550,27
31	734458,51	255493,50
32	734418,27	255488,38
33	734416,21	255488,15
34	734396,67	255487,32
35	734391,74	255487,59
36	734362,47	255491,96
37	734358,17	255493,02
38	734350,50	255497,14
39	734316,78	255523,47
40	734313,66	255526,48
41	734281,77	255559,99
42	733652,73	256220,80
43	733053,20	256855,05
44	733052,87	256855,41
45	732830,83	257099,81
46	732830,90	257097,73
47	732791,40	257069,22
48	732772,10	257012,45
49	732722,30	256997,51
50	732687,40	256957,58

51	732707,60	256859,60
52	732694,80	256762,30
53	732644,40	256735,94
54	732549,60	256581,14
55	732482,30	256523,44
56	732515,70	256408,28
57	732506,10	256368,30
58	732553,50	256316,98
59	732558,90	256272,87
60	732534,40	256241,39
61	732528,60	256187,17
62	732472,10	256157,93
63	732476,70	256121,43
64	732447,70	256043,12
65	732395,30	255986,71
66	732353,10	255975,60
67	732331,20	255940,17
68	732319,91	255910,59
1	732345,69	255839,94
Особо охраняемая зона (площадь 2366,2893 га)		
Участок 1		
69	729802,69	260964,30
70	729692,87	261148,69
71	729680,59	261165,24
72	729666,72	261180,18
73	729658,18	261195,66
74	729650,71	261212,73
75	729644,30	261237,82
76	729632,56	261255,96
77	729623,49	261263,97
78	729609,08	261284,78

79	729594,13	261309,33
80	729574,39	261337,09
81	729488,37	261290,61
82	729351,43	261229,13
83	729250,69	261181,37
84	729063,14	261039,65
85	729081,43	260994,99
86	729087,12	260968,30
87	729102,78	260970,44
88	729152,59	260984,67
89	729160,66	260953,53
90	729181,35	260902,44
91	729234,18	260839,51
92	729291,50	260801,63
93	729381,71	260820,08
94	729464,95	260839,51
95	729572,73	260823,31
96	729684,31	260893,78
69	729802,69	260964,30
Участок 2		
97	732394,48	257102,06
98	732167,86	256970,36
99	732028,43	256960,80
100	732021,35	256891,92
101	731958,38	256896,69
102	731834,25	256922,63
103	731792,23	256928,44
104	731766,30	256920,50
105	731752,01	256897,22
106	731735,08	256847,47
107	731728,16	256833,58

108	731697,14	256821,43
109	731697,39	256840,06
110	731723,31	256932,92
111	731698,88	256951,77
112	731576,10	256999,41
113	731459,66	257059,42
114	731485,84	256868,55
115	731536,75	256716,76
116	731614,14	256652,82
117	731685,55	256605,65
118	731820,52	256505,36
119	731857,04	256469,60
120	731900,72	256421,29
121	731987,96	256307,00
122	732096,24	256190,41
123	732276,85	256009,32
124	732359,60	256108,03
125	732376,24	256201,55
126	732433,00	256239,56
127	732448,50	256301,08
128	732412,72	256343,44
129	732424,31	256400,93
130	732392,88	256529,25
131	732416,49	256579,76
132	732487,75	256642,88
133	732579,09	256819,21
134	732572,58	256879,89
135	732586,90	256923,21
136	732550,26	256948,32
137	732539,70	256992,80
138	732559,57	257021,33

139	732587,30	257029,59
140	732658,25	257148,29
141	732689,64	257254,88
142	732586,27	257368,98
97	732394,48	257102,06
Участок 3		
143	732670,13	257802,62
144	732361,68	257736,19
145	732412,55	257670,57
146	732486,26	257590,58
147	732507,29	257562,53
148	732589,63	257473,01
149	732642,30	257434,36
150	732682,21	257396,43
151	732732,72	257326,68
152	732751,75	257343,45
153	732778,01	257355,64
154	732826,71	257362,12
155	732857,35	257363,46
156	732881,97	257384,71
157	732912,07	257409,45
158	732985,36	257501,89
159	733152,86	257637,08
160	733166,85	257645,42
161	733108,25	257709,35
162	733010,10	257816,22
163	732958,61	257872,28
143	732670,13	257802,62
Участок 4		
164	732946,99	258199,94
165	732998,72	258213,33

166	733083,87	258235,63
167	733207,76	258261,14
168	733437,85	258318,98
169	733393,60	258360,71
170	733301,80	258453,11
171	733245,68	258509,64
172	733183,58	258572,16
173	733057,50	258699,07
174	733003,00	258753,96
175	732919,48	258838,05
176	732884,50	258873,26
177	732858,40	258899,54
178	732823,75	258934,71
179	732823,75	258934,71
180	732745,97	258882,29
181	732709,75	258781,79
182	732578,05	258673,26
183	732497,40	258608,97
184	732416,55	258544,51
185	732222,42	258381,96
186	732183,69	258349,53
187	732092,79	258270,91
188	732122,89	258248,88
189	732129,01	258242,72
190	732132,26	258236,19
191	732132,27	258236,17
192	732196,15	258040,28
193	732200,40	258041,42
194	732446,30	258095,02
195	732446,31	258095,02
196	732560,83	258119,56

197	732815,49	258173,00
198	732893,64	258188,86
164	732946,99	258199,94
Участок 5		
199	732103,52	258017,29
200	732145,49	258026,65
201	732147,79	258027,27
202	732087,30	258212,79
203	732054,88	258235,60
204	732049,02	258230,54
205	731974,28	258159,84
199	732103,52	258017,29
Участок 6		
206	730173,09	260624,14
207	730177,47	260696,94
208	730211,75	260771,12
209	730123,52	260882,29
210	730103,54	260907,46
211	730057,87	260892,83
212	730043,27	260889,87
213	730027,88	260889,56
214	730000,09	260893,62
215	729986,65	260896,06
216	729939,64	260910,53
217	729926,85	260910,39
218	729906,77	260905,75
219	729898,46	260900,39
220	729879,00	260881,39
221	729865,31	260867,34
222	729851,06	260854,19
223	729820,17	260833,36



224	729782,40	260813,85
225	729740,18	260792,66
226	729707,12	260778,57
227	729672,67	260769,27
228	729639,14	260762,09
229	729598,93	260757,00
230	729550,81	260747,71
231	729523,88	260741,75
232	729498,32	260737,66
233	729478,09	260736,03
234	729465,37	260736,25
235	729441,11	260738,98
236	729415,98	260743,46
237	729382,16	260742,37
238	729375,32	260722,80
239	729370,09	260692,47
240	729377,82	260661,88
241	729404,18	260555,15
242	729444,41	260479,76
243	729447,23	260444,92
244	729478,19	260352,46
245	729504,36	260306,89
246	729521,90	260235,74
247	729609,67	260162,35
248	729631,73	260170,88
249	729671,39	260187,10
250	729698,37	260209,82
251	729751,78	260302,81
252	729784,60	260343,20
253	729816,05	260373,84
254	729842,80	260389,30

255	729902,41	260418,30
256	729988,37	260480,64
257	730050,81	260530,97
258	730116,94	260582,74
206	730173,09	260624,14
Участок 6 (вырез 1)		
259	729466,56	260522,86
260	729466,56	260518,86
261	729462,56	260518,86
262	729462,56	260522,86
259	729466,56	260522,86
Участок 7		
263	725525,60	264484,20
264	725468,80	264624,42
265	725437,60	264701,23
266	725484,30	264735,65
267	725510,00	264754,54
268	725556,00	264788,46
269	725712,80	264903,93
270	725746,30	264928,63
271	725785,80	264957,70
272	725962,50	265087,91
273	726043,40	265147,45
274	726043,90	265147,87
275	726263,30	265309,55
276	726310,30	265344,20
277	726671,80	265610,70
278	726720,20	265524,76
279	726754,60	265463,72
280	726781,70	265328,08
281	726781,70	265328,07

282	726808,10	265195,37
283	726808,50	265193,73
284	726822,40	265176,66
285	726879,90	265106,13
286	726931,40	265101,71
287	727000,00	265095,85
288	727007,80	265095,18
289	727175,50	265091,06
290	727298,90	264992,07
291	727303,10	264988,69
292	727310,50	264983,00
293	727324,60	264972,04
294	727482,60	264849,39
295	727538,10	264806,32
296	727648,40	264720,73
297	727650,00	264719,47
298	727656,20	264714,68
299	727713,80	264669,69
300	727723,90	264661,81
301	727734,50	264653,48
302	727757,50	264635,56
303	727781,80	264616,57
304	727788,40	264611,37
305	727831,00	264578,11
306	727852,20	264561,56
307	727855,40	264559,00
308	727872,30	264545,82
309	728014,20	264434,96
310	727843,40	264309,35
311	727839,20	264306,23
312	727805,60	264281,55

313	727778,60	264261,72
314	727753,40	264243,17
315	727709,10	264210,59
316	727516,50	264068,91
317	727387,40	263973,99
318	727386,10	263973,08
319	727295,90	263909,89
320	727252,50	263879,50
321	727060,60	263745,11
322	726760,20	263533,43
323	726550,10	263705,33
324	726537,50	263715,60
325	726509,80	263738,34
326	726461,60	263777,74
327	726424,40	263808,14
328	726226,50	263930,04
329	726190,30	263952,34
330	726188,10	263953,70
331	726168,00	263966,11
332	726157,50	263972,57
333	726063,10	264030,69
334	726030,70	264050,68
335	726030,70	264050,70
336	726011,90	264061,68
337	726007,70	264064,02
338	725932,90	264105,83
339	725604,70	264289,09
340	725566,40	264383,72
263	725525,60	264484,20
Участок 7 (вырез 1)		
341	726535,70	265043,06

342	726535,73	265043,06
343	726535,73	265039,06
344	726535,70	265039,06
345	726531,73	265039,06
346	726531,70	265039,06
347	726531,70	265043,06
348	726531,73	265043,06
341	726535,70	265043,06
Участок 7 (вырез 2)		
349	725720,89	264423,69
350	725720,90	264423,69
351	725724,89	264423,69
352	725724,90	264423,69
353	725724,90	264419,69
354	725724,89	264419,69
355	725720,90	264419,69
356	725720,89	264419,69
349	725720,89	264423,69
Участок 7 (вырез 3)		
357	726292,49	264862,12
358	726292,50	264862,12
359	726296,49	264862,12
360	726296,50	264862,12
361	726296,50	264858,12
362	726296,49	264858,12
363	726292,50	264858,12
364	726292,49	264858,12
357	726292,49	264862,12
Участок 8		
365	641104,49	319604,14
366	641104,50	319604,14

367	641104,10	319633,55
368	641076,30	319661,97
369	641034,90	319659,08
370	641006,90	319632,29
371	641005,80	319591,79
372	641034,00	319561,77
373	641072,40	319562,06
374	641104,66	319591,53
365	641104,49	319604,14
Участок 9		
375	641496,49	317148,09
376	641506,67	317158,00
377	641520,76	317174,09
378	641534,53	317192,29
379	641554,22	317212,49
380	641573,88	317230,58
381	641603,91	317271,45
382	641613,88	317291,40
383	641640,07	317355,19
384	641663,08	317390,58
385	641681,34	317406,98
386	641705,46	317422,25
387	641736,89	317438,81
388	641756,18	317446,29
389	641763,00	317456,28
390	641909,49	317439,20
391	641923,04	317487,60
392	641956,01	317541,23
393	642019,37	317649,33
394	641973,78	317662,10
395	641961,78	317670,39

396	641880,91	317723,60
397	641831,94	317748,45
398	641903,34	317823,13
399	641921,39	317934,75
400	642014,11	318110,93
401	642036,49	318153,46
402	641843,82	318253,80
403	641503,38	318537,50
404	641437,87	318603,57
405	641434,79	318601,50
406	641433,03	318603,14
407	641258,39	318484,87
408	641140,69	318405,26
409	640685,71	318364,86
410	640571,94	318354,94
411	640530,15	318388,10
412	640497,93	318369,52
413	640469,19	318321,14
414	640469,12	318191,38
415	640440,93	318190,11
416	640481,50	318162,65
417	640587,70	318155,89
418	640633,90	318145,84
419	640702,80	318190,65
420	640730,40	318191,47
421	640760,70	318150,21
422	640842,60	318160,44
423	641010,50	318207,87
424	641066,10	318201,85
425	641183,00	318220,92
426	641309,80	318218,01

427	641445,00	318177,98
428	641505,20	318119,90
429	641530,50	318001,19
430	641511,70	317936,32
431	641410,10	317743,40
432	641283,90	317579,93
433	641230,70	317540,16
434	641230,10	317499,62
435	641226,50	317468,47
436	641243,40	317439,11
437	641284,80	317448,90
438	641251,20	317409,88
439	641259,90	317371,15
440	641234,70	317320,69
441	641279,20	317192,35
442	641284,10	317190,04
443	641359,90	317154,20
444	641398,00	317135,90
445	641487,65	317135,38
375	641496,49	317148,09
Участок 10		
446	641417,45	318618,02
447	641390,89	318643,32
448	641358,40	318684,55
449	641351,88	318695,13
450	641318,67	318662,92
451	641310,88	318647,32
452	641151,78	318548,18
453	640959,65	318410,27
454	641133,42	318425,70
455	641246,61	318502,26



446	641417,45	318618,02
Участок 11		
456	641151,19	320262,53
457	641198,44	320298,20
458	641206,16	320315,46
459	641180,64	320377,97
460	641387,14	320492,49
461	641377,57	320514,56
462	641416,49	320575,56
463	641463,40	320619,64
464	641458,60	320624,81
465	641458,10	320636,45
466	641429,20	320673,94
467	641364,60	320625,16
468	641298,00	320594,39
469	641202,30	320616,05
470	641203,00	320686,32
471	641210,40	320701,07
472	641264,80	320672,65
473	641305,90	320676,65
474	641357,20	320742,62
475	641349,90	320762,74
476	641339,02	320757,69
477	641313,30	320772,62
478	641249,74	320896,25
479	641227,26	320908,44
480	641220,36	320907,95
481	641213,83	320895,96
482	641202,46	320858,11
483	641195,68	320820,75
484	641187,24	320768,82

485	641185,59	320740,28
486	641177,05	320719,45
487	641166,14	320712,00
488	641153,59	320713,46
489	641142,93	320725,07
490	641149,52	320815,31
491	641154,62	320824,38
492	641153,77	320829,71
493	641144,90	320815,54
494	641144,40	320815,38
495	641144,30	320814,60
496	641085,40	320719,81
497	641045,00	320612,75
498	641080,50	320493,01
499	641118,22	320394,92
500	641134,31	320255,44
501	641151,19	320262,53
456	641151,19	320262,53
Участок 12		
502	633906,10	326486,77
503	633936,36	326439,96
504	633946,32	326419,13
505	633906,71	326306,21
506	633933,19	326296,02
507	633802,15	326006,79
508	633850,59	325995,02
509	633955,37	325946,36
510	634009,24	325970,58
511	634042,73	326010,41
512	634079,85	326088,04
513	634114,02	326169,06

514	634145,93	326246,91
515	634154,98	326283,80
516	634162,45	326327,03
517	634162,22	326370,02
518	634153,85	326393,11
519	634138,91	326419,36
520	634098,86	326467,34
521	633985,39	326593,35
522	633957,63	326642,51
502	633906,10	326486,77
Участок 13		
523	633944,87	326848,95
524	633937,83	326839,63
525	633940,55	326823,56
526	633942,23	326817,21
527	633974,33	326757,81
528	634001,15	326728,03
529	634015,23	326708,59
530	634034,24	326664,24
531	634039,90	326641,60
532	634054,39	326613,09
533	634101,23	326545,87
534	634193,57	326426,15
535	634208,96	326394,92
536	634211,90	326372,74
537	634209,30	326304,40
538	634205,91	326282,22
539	634346,22	326242,61
540	634398,28	326224,05
541	634450,33	326209,34
542	634471,15	326200,29

543	634496,32	326176,22
544	634508,32	326149,63
545	634509,63	326098,22
546	634512,69	326061,96
547	634522,02	325991,37
548	634528,86	325968,77
549	634530,93	325966,51
550	634563,26	325931,42
551	634565,74	325926,29
552	634572,63	325922,73
553	634605,80	325836,19
554	634726,74	325687,36
555	634778,00	325568,55
556	634764,79	325541,04
557	634823,39	325444,23
558	634854,94	325450,12
559	634864,67	325457,66
560	634956,43	325471,30
561	634958,13	325469,36
562	635085,90	325493,17
563	635084,86	325422,56
564	635050,38	325301,09
565	635056,75	325298,51
566	635087,47	325268,31
567	635135,65	325266,54
568	635336,17	325342,94
569	635379,04	325226,21
570	635451,98	325141,30
571	635499,09	325090,65
572	635493,20	325068,24
573	635476,00	325024,79

574	635409,92	324929,73
575	635389,77	324912,53
576	635353,79	324904,39
577	635316,68	324889,68
578	635292,01	324883,11
579	635233,16	324850,52
580	635252,63	324828,35
581	635281,60	324771,32
582	635323,91	324705,23
583	635334,78	324698,44
584	635351,07	324703,06
585	635361,62	324713,94
586	635393,63	324752,32
587	635421,14	324767,24
588	635471,93	324774,70
589	635500,44	324787,31
590	635527,39	324838,47
591	635535,16	324868,00
592	635547,19	324894,06
593	635572,12	324914,72
594	635612,31	324988,87
595	635732,74	324864,70
596	635800,69	324766,46
597	635817,46	324754,86
598	635800,29	324730,89
599	635873,61	324662,90
600	635931,58	324647,29
601	635977,07	324602,03
602	636131,84	324633,43
603	636131,49	324634,00
604	636162,96	324639,74

605	636172,99	324647,01
606	636173,11	324646,95
607	636297,95	324735,69
608	636401,75	324739,96
609	636462,56	324712,99
610	636530,04	324665,29
611	636594,37	324626,24
612	636618,35	324619,05
613	636629,44	324639,33
614	636589,32	324682,01
615	636521,38	324741,54
616	636424,62	324805,26
617	636227,15	324792,36
618	636158,92	324745,38
619	636149,61	324718,09
620	636135,33	324691,70
621	636053,63	324680,77
622	635998,37	324734,50
623	635951,65	324754,87
624	635939,23	324766,07
625	635917,15	324787,37
626	635895,84	324827,83
627	635856,53	324902,47
628	635808,74	324975,47
629	635919,66	325050,77
630	635933,58	325153,89
631	635922,09	325167,36
632	635903,21	325166,75
633	635868,69	325126,01
634	635794,40	325059,13
635	635766,77	325087,54

636	635726,26	325129,47
637	635682,28	325157,16
638	635648,09	325198,98
639	635592,09	325261,81
640	635523,85	325361,30
641	635491,77	325430,17
642	635492,45	325472,99
643	635536,48	325482,83
644	635692,13	325487,16
645	635753,24	325509,11
646	635777,91	325538,53
647	635791,56	325569,98
648	635840,83	325690,62
649	635888,54	325632,03
650	635907,52	325659,63
651	635908,49	325688,40
652	635932,13	325703,19
653	635966,58	325719,29
654	635979,74	325750,39
655	636022,91	325765,35
656	636038,44	325790,55
657	636045,83	325828,50
658	636060,43	325855,14
659	636104,42	325861,32
660	636153,03	325879,16
661	636177,03	325881,76
662	636251,75	325851,82
663	636267,49	325827,19
664	636286,04	325825,95
665	636297,42	325806,21
666	636314,07	325809,89

667	636322,83	325839,06
668	636314,35	325861,15
669	636329,61	325867,80
670	636354,03	325866,43
671	636359,09	325875,16
672	636362,01	325880,02
673	636357,31	325889,82
674	636335,63	325910,17
675	636335,75	325918,47
676	636349,94	325922,19
677	636375,77	325919,36
678	636388,75	325905,52
679	636398,23	325886,78
680	636414,25	325880,68
681	636431,50	325888,28
682	636430,85	325913,66
683	636422,49	325938,70
684	636424,56	325949,42
685	636439,64	325944,77
686	636456,74	325946,50
687	636459,34	325956,20
688	636428,68	325992,32
689	636436,71	326009,27
690	636349,93	326114,55
691	636308,69	326165,06
692	636312,88	326182,52
693	636273,74	326161,21
694	636229,90	326130,01
695	636156,55	326089,73
696	636091,14	326051,15
697	636016,22	326071,74



698	636000,61	326100,48
699	635996,76	326118,14
700	635990,88	326130,13
701	635976,42	326148,31
702	635958,29	326167,25
703	635942,67	326176,53
704	635931,95	326182,99
705	635887,44	326136,97
706	635941,97	326049,32
707	635943,17	326021,99
708	635935,32	325998,59
709	635909,14	325959,65
710	635868,48	325919,73
711	635770,22	325850,55
712	635623,61	325684,42
713	635475,75	325672,94
714	635412,05	325643,31
715	635364,35	325630,35
716	635336,67	325634,07
717	635313,85	325650,16
718	635294,68	325671,90
719	635277,82	325732,94
720	635264,48	325750,89
721	635210,78	325752,93
722	635156,38	325762,89
723	635132,27	325782,65
724	635093,30	325798,09
725	634983,71	325773,69
726	634964,98	325794,03
727	634846,50	325956,53
728	634823,19	325985,28

729	634771,68	326055,08
730	634736,24	326099,71
731	634740,40	326104,23
732	634812,80	326203,14
733	634845,59	326252,12
734	634938,07	326342,68
735	635007,57	326424,55
736	634995,77	326444,37
737	634915,33	326563,82
738	634831,27	326665,95
739	634804,90	326641,95
740	634698,62	326478,55
741	634513,77	326553,23
742	634451,67	326629,45
743	634597,18	326738,50
744	634706,97	326757,96
745	634775,50	326776,37
746	634849,86	326802,96
747	634902,81	326833,62
748	634947,74	326911,06
749	634962,65	326934,83
750	634876,49	326980,82
751	634839,18	326974,76
752	634727,23	326867,61
753	634426,24	326783,23
754	634418,23	326798,62
755	634409,53	326800,00
756	634320,04	326702,09
757	634237,54	326714,02
758	634153,70	326690,47
759	633967,30	326832,21

523	633944,87	326848,95
Участок 14		
760	633812,50	324946,27
761	633880,83	324853,02
762	633939,99	324785,39
763	633970,93	324742,00
764	633998,86	324698,71
765	634020,24	324649,12
766	634031,27	324614,53
767	634040,95	324577,81
768	634061,53	324520,28
769	634067,83	324495,68
770	634227,88	324576,11
771	634398,60	324518,62
772	634419,65	324492,04
773	634450,78	324479,59
774	634472,28	324630,09
775	634452,63	324645,86
776	634463,25	324712,46
777	634457,30	324750,12
778	634438,34	324810,78
779	634423,52	324837,08
780	634318,62	324958,14
781	634268,71	325047,35
782	634221,40	325198,95
783	634229,68	325252,59
784	634236,31	325527,48
785	634230,43	325551,95
786	634221,62	325568,19
787	634323,97	325969,83
788	634448,57	325979,56

789	634525,81	325946,92
790	634510,36	325999,32
791	634502,66	326062,46
792	634501,55	326066,75
793	634498,82	326145,75
794	634490,90	326165,89
795	634475,51	326184,90
796	634464,64	326193,50
797	634439,07	326203,68
798	634386,11	326217,26
799	634341,07	326234,01
800	634204,38	326273,16
801	634193,97	326232,65
802	634180,16	326201,87
803	634128,56	326084,19
804	634055,46	325930,52
805	634122,00	325905,85
806	634111,57	325889,97
807	634090,32	325862,85
808	634045,50	325775,26
809	633999,11	325706,46
810	633971,95	325661,20
811	633964,71	325631,32
812	633948,87	325594,21
813	633914,47	325478,10
814	633919,44	325421,52
815	633921,51	325398,23
816	633922,92	325380,59
817	633919,67	325369,70
818	633921,71	325357,25
819	633925,10	325349,98

820	633925,86	325335,16
821	633923,74	325316,06
822	633928,83	325295,31
823	633935,74	325264,68
824	633944,11	325240,92
825	633944,34	325228,02
826	633936,42	325211,95
827	633902,02	325161,94
828	633926,23	325137,95
829	633930,08	325125,27
830	633915,20	325092,80
831	633897,94	325088,61
832	633880,29	325087,93
833	633872,60	325082,50
834	633854,04	325064,63
835	633835,92	325052,36
836	633811,68	324947,25
760	633812,50	324946,27
Участок 15		
837	633121,17	323600,02
838	633116,67	323508,85
839	633086,20	323391,32
840	633042,04	323127,83
841	633052,53	323140,81
842	633091,01	323182,00
843	633126,77	323204,63
844	633152,23	323214,47
845	633182,34	323226,60
846	633246,69	323264,92
847	633256,57	323271,25
848	633265,95	323277,84

849	633276,70	323286,62
850	633290,38	323300,98
851	633301,67	323317,25
852	633309,95	323333,62
853	633331,92	323394,21
854	633350,52	323450,21
855	633353,96	323465,00
856	633356,11	323484,12
857	633355,22	323510,76
858	633353,01	323530,34
859	633346,72	323579,74
860	633343,41	323605,15
861	633339,90	323628,37
862	633335,32	323651,00
863	633326,98	323679,19
864	633311,75	323719,14
865	633290,10	323775,70
866	633206,89	323762,16
867	633157,31	323814,57
868	633147,13	323754,96
837	633121,17	323600,02
Участок 16		
869	632427,33	325453,46
870	632430,26	325468,81
871	632335,56	325493,04
872	632224,21	325491,91
873	632093,17	325468,60
874	631781,98	325484,44
875	631729,24	325537,35
876	631642,82	325625,51
877	631702,60	325688,96

878	631716,08	325709,35
879	631754,29	325720,80
880	631789,02	325730,24
881	631789,81	325731,44
882	631822,22	325741,15
883	631876,83	325749,77
884	631936,55	325808,18
885	631977,36	325863,35
886	632030,20	325917,22
887	632040,69	326128,77
888	632067,62	326176,58
889	632070,31	326215,28
890	632058,29	326256,32
891	632008,08	326253,24
892	631956,38	326007,53
893	631953,55	325953,02
894	631943,01	325918,23
895	631916,19	325875,97
896	631913,86	325873,78
897	631862,07	325834,34
898	631852,08	325826,12
899	631831,33	325810,46
900	631793,12	325799,65
901	631765,67	325794,76
902	631753,96	325823,03
903	631734,86	325867,43
904	631714,25	325860,14
905	631690,51	325850,59
906	631708,88	325808,50
907	631715,40	325784,84
908	631712,89	325768,14

909	631684,54	325757,95
910	631646,09	325727,36
911	631627,83	325726,10
912	631626,64	325747,38
913	631643,96	325786,65
914	631637,54	325816,38
915	631644,27	325858,87
916	631637,47	325863,51
917	631620,43	325842,50
918	631588,50	325789,00
919	631586,65	325765,46
920	631602,99	325692,24
921	631571,23	325701,84
922	631538,75	325716,75
923	631534,00	325744,21
924	631498,85	325758,28
925	631476,86	325821,07
926	631466,05	325884,73
927	631480,97	325914,54
928	631474,87	325942,51
929	631468,08	326011,76
930	631454,28	326100,48
931	631454,05	326120,40
932	631410,37	326143,48
933	631402,00	326151,85
934	631400,64	326163,85
935	631412,09	326227,16
936	631370,54	326227,67
937	631197,63	326432,04
938	631122,27	326460,55
939	631121,59	326498,57



940	631081,98	326536,37
941	630961,13	326546,10
942	630959,02	326538,03
943	630955,72	326524,81
944	630972,60	326465,80
945	630985,56	326448,42
946	630985,96	326446,83
947	631038,28	326372,54
948	631071,23	326333,58
949	631126,31	326281,44
950	631213,00	326182,92
951	631239,82	326152,36
952	631255,69	326022,11
953	631166,63	325821,92
954	631160,88	325797,59
955	631176,10	325787,44
956	631377,05	325750,98
957	631375,55	325645,46
958	631365,84	325564,93
959	631315,41	325511,85
960	631251,14	325449,92
961	631232,79	325442,34
962	631146,79	325388,97
963	631154,86	325376,95
964	631157,57	325371,06
965	631187,90	325356,12
966	631246,29	325312,22
967	631263,35	325304,84
968	631289,72	325285,81
969	631371,48	325262,84
970	631501,35	325250,16

971	631523,39	325240,24
972	631547,72	325228,16
973	631573,32	325208,05
974	631688,74	325156,28
975	631878,39	325088,16
976	631950,59	325108,98
977	631951,32	325128,05
978	631961,50	325138,46
979	631976,96	325156,44
980	632004,09	325160,78
981	632049,09	325168,83
982	632087,61	325182,91
983	632091,84	325183,37
984	632138,97	325188,46
985	632188,88	325201,11
986	632194,68	325202,53
987	632251,77	325213,39
988	632274,14	325215,19
989	632314,23	325218,41
990	632356,48	325208,01
991	632395,12	325209,60
992	632516,32	325265,65
993	632506,79	325322,80
994	632488,22	325343,16
995	632468,14	325365,11
996	632453,04	325380,58
997	632437,03	325421,53
869	632427,33	325453,46
Участок 17		
998	631867,66	325070,87
999	631816,05	325090,88

1000	631662,82	325144,97
1001	631602,18	325168,37
1002	631622,01	325113,60
1003	631578,01	325033,68
1004	631664,02	324990,87
1005	631717,71	324962,08
1006	631756,55	324992,75
1007	631807,76	325028,61
998	631867,66	325070,87
Участок 18		
1008	631827,23	323772,65
1009	631865,71	323638,56
1010	631908,20	323602,96
1011	631927,51	323536,39
1012	631915,63	323386,05
1013	632242,68	323387,71
1014	632408,94	323284,80
1015	632452,80	323233,27
1016	632508,68	323204,54
1017	632534,11	323228,26
1018	632414,89	323351,69
1019	632414,90	323351,71
1020	632322,47	323438,39
1021	632253,42	323467,21
1022	632199,25	323512,37
1023	632142,53	323570,08
1024	632155,50	323602,98
1025	632297,73	323551,24
1026	632381,60	323501,01
1027	632470,11	323416,30
1028	632470,14	323416,31

1029	632554,77	323247,46
1030	632637,67	323324,65
1031	632580,74	323427,50
1032	632580,75	323427,51
1033	632544,15	323493,62
1034	632458,66	323577,61
1035	632373,51	323635,93
1036	632311,17	323668,26
1037	632263,27	323673,11
1038	632202,41	323693,03
1039	632173,42	323710,69
1040	632114,72	323746,44
1041	632042,12	323810,37
1042	631950,25	323911,81
1043	631888,81	323998,83
1044	631822,31	324093,16
1045	631772,32	324178,28
1046	631741,05	324219,40
1047	631708,97	324297,75
1048	631680,58	324386,62
1049	631657,96	324502,83
1050	631644,82	324613,78
1051	631641,66	324685,30
1052	631647,45	324742,09
1053	631671,64	324786,26
1054	631756,82	324878,29
1055	631830,44	324932,97
1056	631932,82	325002,73
1057	631869,67	325038,27
1058	631704,70	324921,74
1059	631648,50	324953,73

1060	631581,77	324993,23
1061	631557,32	324996,12
1062	631525,66	324938,63
1063	631490,79	324865,40
1064	631445,20	324673,82
1065	631442,02	324599,43
1066	631568,68	324167,04
1067	631764,21	323864,92
1008	631827,23	323772,65
Участок 19		
1068	635333,88	318832,23
1069	635188,46	318762,21
1070	635140,38	318726,39
1071	635094,50	318705,64
1072	635094,47	318705,64
1073	635094,46	318705,64
1074	635066,34	318709,54
1075	635066,34	318709,54
1076	635059,31	318710,51
1077	635039,20	318699,93
1078	635038,74	318699,69
1079	634956,50	318656,42
1080	634858,33	318632,66
1081	634784,73	318614,84
1082	634755,60	318599,50
1083	634716,80	318579,05
1084	634688,80	318538,88
1085	634667,83	318508,76
1086	634756,40	318351,36
1087	634622,00	318277,58
1088	634621,99	318277,60

1089	634621,96	318277,58
1090	634555,88	318393,00
1091	634462,20	318378,06
1092	634399,67	318305,99
1093	634368,41	318269,96
1094	634415,75	318230,20
1095	634463,10	318190,44
1096	634519,22	318195,09
1097	635125,92	318245,32
1098	635488,76	318270,79
1099	635579,74	318276,44
1100	635996,12	318304,77
1101	636002,28	318305,19
1102	636009,40	318311,99
1103	636072,40	318374,80
1104	636118,87	318412,96
1105	636169,97	318456,03
1106	636211,26	318510,82
1107	636354,96	318665,44
1108	636334,26	318751,72
1109	636337,79	318823,23
1110	636331,99	318851,01
1111	636307,60	318880,30
1112	636286,00	318934,37
1113	636259,60	319050,97
1114	636233,57	319105,51
1115	636204,80	319120,83
1116	636170,46	319119,25
1117	636128,90	319135,99
1118	636112,80	319162,68
1119	636050,77	319190,89

1120	636030,20	319227,84
1121	635925,40	319413,49
1122	636113,60	319547,56
1123	636192,30	319622,56
1124	636346,60	319711,02
1125	636431,60	319791,15
1126	636574,90	319913,67
1127	636600,50	319916,26
1128	636641,40	319954,24
1129	636690,50	319957,47
1130	636761,00	319868,39
1131	636797,00	319780,82
1132	636790,91	319762,30
1133	636921,28	319591,15
1134	637029,22	319422,92
1135	637113,01	319266,20
1136	637107,92	319187,10
1137	637164,01	319092,61
1138	637180,20	319093,24
1139	637288,27	319150,07
1140	637329,46	319186,50
1141	637346,03	319207,53
1142	637346,56	319210,72
1143	637349,00	319223,77
1144	637332,00	319238,51
1145	637303,97	319249,26
1146	637257,14	319258,80
1147	637226,52	319268,57
1148	637197,24	319282,88
1149	637176,21	319298,89
1150	637156,28	319329,27

1151	637122,78	319405,77
1152	637075,49	319475,92
1153	637068,46	319483,85
1154	637065,52	319493,81
1155	637066,42	319505,12
1156	637069,82	319511,23
1157	637102,55	319533,52
1158	637123,89	319551,00
1159	637086,51	319618,57
1160	637111,78	319619,93
1161	637138,59	319627,87
1162	637151,80	319646,35
1163	637152,32	319659,94
1164	637143,14	319670,56
1165	637134,03	319673,77
1166	637113,91	319671,49
1167	637069,34	319654,49
1168	637028,08	319649,25
1169	637010,99	319658,51
1170	636922,78	319815,40
1171	636866,18	319937,95
1172	636928,45	320000,24
1173	636991,22	320037,06
1174	637076,14	320081,41
1175	637134,33	320150,79
1176	637153,80	320200,87
1177	637182,11	320213,25
1178	637227,35	320223,36
1179	637256,93	320261,20
1180	637227,53	320271,97
1181	637170,28	320302,07



1182	637110,88	320342,64
1183	637092,77	320366,78
1184	637085,60	320402,06
1185	637105,64	320425,83
1186	637174,81	320454,28
1187	637238,55	320482,50
1188	637259,69	320502,15
1189	637330,97	320503,03
1190	637457,48	320577,15
1191	637526,55	320488,72
1192	637612,78	320407,65
1193	637662,50	320360,35
1194	637759,41	320266,63
1195	637801,61	320226,15
1196	637890,29	320182,07
1197	637946,82	320149,90
1198	637952,77	320152,57
1199	637963,08	320156,26
1200	637975,64	320169,38
1201	637976,20	320170,64
1202	638006,03	320166,09
1203	638048,70	320159,77
1204	638088,34	320141,46
1205	638110,10	320101,01
1206	638130,82	320093,83
1207	638151,62	320086,76
1208	638172,22	320073,63
1209	638225,09	320056,24
1210	638289,13	320135,63
1211	638240,30	320164,08
1212	638185,29	320187,65

1213	638125,90	320198,89
1214	637970,40	320248,75
1215	637925,60	320269,70
1216	637891,70	320292,13
1217	637835,26	320362,42
1218	637767,85	320468,07
1219	637682,00	320586,78
1220	637632,51	320623,10
1221	637605,74	320648,51
1222	637594,80	320671,01
1223	637583,52	320730,30
1224	637506,58	320856,18
1225	637500,98	320862,60
1226	637488,63	320872,46
1227	637570,35	320999,96
1228	637557,17	321023,65
1229	637483,28	321012,53
1230	637490,04	321027,02
1231	637509,93	321038,48
1232	637583,49	321018,84
1233	637585,54	321021,77
1234	637657,58	321068,32
1235	637691,52	321089,65
1236	637750,85	321147,12
1237	637717,77	321153,18
1238	637706,89	321175,66
1239	637688,72	321180,54
1240	637617,39	321143,12
1241	637541,02	321095,05
1242	637425,22	321031,91
1243	637339,59	320981,08

1244	637274,15	320944,84
1245	637196,62	320928,26
1246	637177,25	320961,20
1247	637157,66	321007,36
1248	637110,10	321228,99
1249	637057,02	321429,56
1250	637012,83	321425,21
1251	637018,16	321194,62
1252	637089,80	320937,85
1253	637057,86	320905,56
1254	637062,46	320876,54
1255	637051,86	320845,19
1256	636976,95	320805,98
1257	636822,67	320764,25
1258	636736,55	320732,76
1259	636697,47	320733,39
1260	636665,04	320752,77
1261	636508,40	320705,00
1262	636398,57	320677,67
1263	636267,66	320641,23
1264	636230,10	320630,73
1265	636194,60	320625,32
1266	636211,70	320742,27
1267	636236,23	320946,01
1268	636175,09	320987,23
1269	636086,36	321016,00
1270	636063,73	321023,11
1271	636052,42	321026,66
1272	636059,16	321059,97
1273	636069,27	321109,94
1274	636059,96	321119,64

1275	636047,54	321132,58
1276	636047,77	321312,05
1277	636064,71	321347,64
1278	636070,17	321365,81
1279	636086,79	321413,21
1280	636063,13	321423,51
1281	636017,75	321388,41
1282	635999,81	321346,76
1283	635951,12	321317,29
1284	635918,82	321308,54
1285	635894,26	321285,66
1286	635972,88	321221,12
1287	635958,83	321210,40
1288	635941,74	321199,76
1289	635894,75	321180,64
1290	635875,38	321150,19
1291	635855,84	321103,87
1292	635848,49	321085,10
1293	635829,98	321037,47
1294	635822,44	320996,94
1295	635813,85	320957,42
1296	635818,96	320900,84
1297	635816,67	320880,07
1298	635802,20	320840,63
1299	635793,65	320800,12
1300	635785,76	320740,76
1301	635793,56	320726,76
1302	635808,85	320686,89
1303	635809,59	320670,02
1304	635804,44	320657,21
1305	635808,10	320636,32

1306	635813,46	320596,60
1307	635821,98	320564,75
1308	635830,28	320539,20
1309	635831,41	320513,82
1310	635831,41	320497,75
1311	635820,32	320468,55
1312	635784,78	320423,06
1313	635773,02	320399,98
1314	635768,72	320371,01
1315	635764,64	320302,21
1316	635753,33	320267,58
1317	635737,26	320232,96
1318	635741,52	320216,54
1319	635755,01	320212,16
1320	635783,11	320238,23
1321	635831,18	320177,98
1322	635968,38	320067,47
1323	635980,61	320091,11
1324	636022,57	320065,36
1325	636020,79	320036,27
1326	636077,70	320040,09
1327	636121,06	320062,60
1328	636130,77	319939,43
1329	635989,56	319889,85
1330	635962,55	319850,57
1331	635914,50	319820,84
1332	635853,41	319715,86
1333	635805,30	319682,14
1334	635744,10	319656,61
1335	635656,06	319603,63
1336	635590,74	319568,86

1337	635585,56	319580,86
1338	635622,24	319596,85
1339	635666,01	319629,31
1340	635727,03	319665,51
1341	635704,31	319674,51
1342	635692,08	319675,09
1343	635673,75	319670,21
1344	635660,65	319664,79
1345	635648,65	319658,21
1346	635642,23	319653,56
1347	635639,62	319642,11
1348	635634,32	319629,49
1349	635624,72	319620,48
1350	635616,26	319613,05
1351	635611,22	319610,72
1352	635588,40	319602,70
1353	635573,25	319594,57
1354	635563,03	319595,91
1355	635556,32	319601,23
1356	635544,92	319605,74
1357	635538,69	319607,64
1358	635539,30	319556,25
1359	635560,20	319413,29
1360	635556,70	319244,19
1361	635519,30	319108,23
1362	635465,20	319040,78
1363	635371,43	318991,40
1364	635403,43	318928,57
1068	635333,88	318832,23
Участок 20		
1365	639084,94	319170,92

1366	639158,39	319230,43
1367	639243,94	319275,99
1368	639307,16	319373,62
1369	639192,92	319498,91
1370	638937,79	319367,21
1371	638824,71	319477,89
1372	638775,19	319560,18
1373	638319,42	319453,33
1374	638267,10	319345,62
1375	638237,33	319276,31
1376	638146,25	319271,17
1377	638046,72	319195,34
1378	637994,71	319145,25
1379	637930,93	319027,08
1380	637884,90	318962,83
1381	637856,26	318952,92
1382	637821,21	318934,01
1383	637806,06	318916,87
1384	637799,89	318890,08
1385	637817,03	318589,20
1386	637809,39	318576,10
1387	637767,69	318552,31
1388	637720,72	318533,17
1389	637668,10	318526,49
1390	637550,84	318539,37
1391	637236,77	318354,62
1392	637114,13	318284,91
1393	637124,51	318226,85
1394	637125,71	318169,79
1395	637117,50	318143,45
1396	637116,69	318117,83

1397	637127,23	318075,07
1398	637120,06	318064,44
1399	637008,82	318035,06
1400	636959,98	318027,61
1401	636946,91	318025,61
1402	636924,69	318022,23
1403	636879,98	317991,48
1404	636808,80	317958,63
1405	636713,11	318003,05
1406	636627,91	318030,76
1407	636601,36	318053,46
1408	636590,27	318117,70
1409	636596,35	318138,72
1410	636584,68	318159,14
1411	636565,30	318163,17
1412	636486,55	318122,15
1413	636474,59	318123,98
1414	636453,06	318149,93
1415	636453,16	318186,32
1416	636445,03	318194,71
1417	636421,04	318196,70
1418	636408,07	318184,92
1419	636405,27	318163,03
1420	636378,17	318119,19
1421	636347,78	318104,33
1422	636246,13	318026,03
1423	636192,89	318061,56
1424	636116,95	318127,17
1425	636039,08	318230,87
1426	636003,20	318297,98
1427	635997,47	318297,04



1428	635513,75	318263,17
1429	635030,81	318229,36
1430	634781,05	318207,71
1431	634547,37	318187,45
1432	634503,49	318183,65
1433	634640,18	318156,72
1434	634680,75	318095,16
1435	634936,03	317766,55
1436	634975,19	317719,70
1437	634956,13	317694,87
1438	634936,73	317670,78
1439	634949,85	317656,29
1440	635165,68	317503,74
1441	635266,92	317420,12
1442	635396,99	317362,67
1443	635408,90	317323,73
1444	635471,87	317331,80
1445	635567,45	317310,54
1446	635580,36	317288,54
1447	635664,90	317284,67
1448	635703,51	317277,76
1449	635735,30	317288,55
1450	635737,30	317242,83
1451	635852,00	317221,92
1452	636077,40	317176,06
1453	636234,50	317170,77
1454	636538,60	317202,89
1455	636762,50	317254,98
1456	636899,80	317303,40
1457	637072,00	317389,89
1458	637320,70	317456,45

1459	637383,90	317483,21
1460	637648,30	317620,76
1461	637878,50	317766,73
1462	638017,80	317885,36
1463	638184,70	318075,78
1464	638371,20	318328,24
1465	638509,50	318506,23
1466	638617,20	318613,45
1467	638827,40	318808,18
1468	639003,10	318999,43
1469	639064,48	319062,13
1365	639084,94	319170,92
Участок 21		
1470	634217,81	322421,27
1471	634207,84	322422,87
1472	634184,83	322433,41
1473	634148,21	322436,42
1474	634093,72	322415,78
1475	634034,14	322363,66
1476	634059,95	322288,60
1477	634087,46	322223,09
1478	634136,94	322138,13
1479	634186,47	322064,33
1480	634223,76	322012,90
1481	634246,70	321961,77
1482	634280,79	321904,05
1483	634352,06	321794,97
1484	634409,14	321697,20
1485	634458,48	321602,77
1486	634482,72	321526,15
1487	634488,45	321484,76

1488	634498,96	321451,25
1489	634529,07	321342,74
1490	634546,75	321253,26
1491	634546,75	321149,79
1492	634534,84	321041,72
1493	634511,68	320954,08
1494	634472,10	320864,75
1495	634400,49	320762,35
1496	634430,50	320689,57
1497	634159,30	320418,39
1498	634139,81	320362,19
1499	634193,53	320315,64
1500	634121,99	320205,48
1501	634066,84	320093,20
1502	634035,48	319996,12
1503	634035,43	319996,13
1504	634029,40	319980,76
1505	634045,98	319893,67
1506	634039,12	319798,68
1507	634054,93	319755,65
1508	634096,81	319693,04
1509	634100,48	319668,18
1510	634082,82	319599,02
1511	634083,55	319479,98
1512	634056,09	319455,17
1513	634051,76	319435,53
1514	634079,22	319433,31
1515	634088,84	319395,23
1516	634041,70	319365,96
1517	634044,22	319349,81
1518	634084,35	319356,19

1519	634089,50	319248,39
1520	634017,24	319239,22
1521	633961,30	319257,57
1522	633855,06	319325,57
1523	633831,65	319379,01
1524	633831,59	319379,06
1525	633674,82	319485,46
1526	633582,06	319589,54
1527	633527,05	319689,58
1528	633499,35	319813,37
1529	633513,46	319928,96
1530	633600,72	320054,59
1531	633723,14	320165,24
1532	633723,20	320165,28
1533	633991,50	320372,77
1534	633991,60	320372,95
1535	634016,90	320506,34
1536	633886,85	320443,88
1537	633872,54	320437,57
1538	633834,31	320415,90
1539	633781,11	320389,00
1540	633564,93	320287,04
1541	633476,69	320231,01
1542	633462,01	320221,46
1543	633419,29	320184,76
1544	633399,93	320159,18
1545	633388,03	320136,53
1546	633332,26	320069,95
1547	633319,79	320046,07
1548	633301,44	320003,97
1549	633271,46	319966,94

1550	633285,48	319856,85
1551	633271,73	319816,93
1552	633259,88	319782,80
1553	633251,40	319764,60
1554	633249,46	319667,29
1555	633230,79	319619,25
1556	633194,77	319584,21
1557	633194,29	319531,74
1558	633213,10	319513,15
1559	633256,62	319476,79
1560	633285,34	319447,10
1561	633324,63	319453,87
1562	633317,80	319472,64
1563	633319,19	319484,80
1564	633326,19	319491,59
1565	633327,35	319513,80
1566	633336,13	319504,07
1567	633338,24	319482,49
1568	633337,79	319465,45
1569	633340,18	319439,29
1570	633348,22	319429,53
1571	633356,99	319410,99
1572	633368,19	319393,80
1573	633374,37	319361,16
1574	633416,50	319321,34
1575	633422,05	319288,70
1576	633437,27	319268,20
1577	633448,84	319264,54
1578	633470,80	319263,86
1579	633516,51	319272,23
1580	633535,75	319264,31

1581	633559,09	319249,85
1582	633585,62	319214,36
1583	633620,77	319191,79
1584	633611,72	319175,54
1585	633582,20	319138,19
1586	633540,08	319096,60
1587	633533,56	319076,92
1588	633531,30	319049,85
1589	633536,43	318968,03
1590	633537,70	318960,01
1591	633543,29	318955,66
1592	633552,64	318958,48
1593	633562,22	318967,62
1594	633570,62	318969,88
1595	633585,13	318968,07
1596	633594,54	318956,91
1597	633605,24	318939,72
1598	633636,70	318906,66
1599	633662,11	318875,19
1600	633687,31	318837,38
1601	633702,71	318791,92
1602	633703,39	318775,40
1603	633704,47	318763,72
1604	633700,89	318752,58
1605	633668,24	318739,92
1606	633656,63	318725,68
1607	633666,71	318677,39
1608	633591,81	318568,30
1609	633566,85	318568,46
1610	633583,67	318508,60
1611	633608,01	318538,32

1612	633636,79	318573,88
1613	633663,61	318589,20
1614	633683,99	318597,20
1615	633684,10	318597,26
1616	633719,58	318610,65
1617	633739,54	318613,24
1618	633760,00	318611,48
1619	633778,92	318604,06
1620	633798,33	318591,35
1621	633834,25	318561,05
1622	633856,05	318582,86
1623	633863,45	318621,40
1624	633859,64	318645,24
1625	633841,09	318658,31
1626	633848,03	318682,20
1627	633876,97	318708,65
1628	633923,29	318713,35
1629	633930,88	318723,20
1630	633960,62	318723,55
1631	634161,54	318772,33
1632	634357,10	318817,05
1633	634127,90	319297,09
1634	634191,50	319362,54
1635	634359,20	319463,20
1636	635181,90	319819,54
1637	635280,56	319804,16
1638	635348,33	319800,24
1639	635359,42	319870,28
1640	635285,71	319956,40
1641	635243,89	319979,03
1642	635232,58	320008,59

1643	635203,77	320030,01
1644	635164,97	320024,82
1645	635117,31	320024,46
1646	635083,88	320030,71
1647	635067,65	320134,15
1648	635027,08	320368,98
1649	634928,73	320361,12
1650	634815,22	320338,53
1651	634726,27	320304,59
1652	634645,39	320291,42
1653	634497,90	320257,24
1654	634455,24	320408,84
1655	634453,01	320480,53
1656	634444,73	320515,91
1657	634660,76	320626,24
1658	634650,72	320845,68
1659	634697,39	320952,66
1660	634804,88	321045,85
1661	634751,68	321158,37
1662	634747,34	321183,03
1663	634769,18	321319,25
1664	634815,61	321321,88
1665	634813,07	321372,60
1666	634787,29	321448,73
1667	634770,20	321511,88
1668	634785,19	321565,82
1669	634822,71	321575,25
1670	634833,03	321601,54
1671	634859,40	321622,29
1672	634924,58	321693,03
1673	634963,93	321715,08



1674	634997,03	321758,57
1675	635016,04	321786,64
1676	635083,59	321867,43
1677	635080,31	322069,07
1678	635075,68	322095,67
1679	635033,34	322174,03
1680	634936,18	322217,93
1681	634965,20	322307,27
1682	634963,76	322427,57
1683	635099,10	322411,38
1684	635136,44	322422,92
1685	635306,75	322442,28
1686	635311,17	322580,91
1687	635234,22	322662,87
1688	635207,73	322663,62
1689	635157,26	322694,17
1690	635140,86	322700,05
1691	635037,54	322694,51
1692	634966,82	322670,29
1693	634868,93	322619,71
1694	634785,88	322558,72
1695	634765,51	322533,71
1696	634725,11	322443,64
1697	634680,86	322369,74
1698	634642,05	322323,57
1699	634580,61	322279,67
1700	634530,02	322225,57
1701	634513,16	322226,03
1702	634416,07	322299,81
1703	634383,60	322364,65
1704	634346,25	322393,62

1705	634331,20	322413,54
1706	634326,11	322430,62
1707	634328,93	322454,17
1708	634255,30	322435,11
1709	634255,26	322435,11
1470	634217,81	322421,27
Участок 22		
1710	632427,90	322640,82
1711	632429,00	322692,86
1712	632323,90	322695,76
1713	632211,60	322700,77
1714	632113,50	322684,36
1715	632115,00	322630,85
1716	632115,50	322628,98
1717	632219,20	322645,39
1710	632427,90	322640,82
Участок 23		
1718	625089,79	327559,16
1719	625128,76	327558,72
1720	625162,55	327573,89
1721	625201,92	327620,17
1722	625224,13	327694,23
1723	625199,45	327814,76
1724	625401,51	328179,17
1725	625313,93	328251,24
1726	625278,47	328201,31
1727	625198,19	328197,57
1728	625180,98	328184,22
1729	625262,51	328184,21
1730	625079,70	327852,87
1731	625042,79	327817,05

1732	625030,04	327790,79
1733	625035,26	327753,50
1734	625017,13	327648,76
1735	624991,29	327635,09
1736	624986,48	327591,32
1737	624965,58	327575,94
1738	624925,85	327573,19
1739	624826,24	327547,42
1740	624780,09	327504,30
1741	624784,03	327489,34
1742	624796,03	327494,57
1743	624835,37	327511,61
1744	624887,63	327522,14
1745	624917,22	327526,13
1746	624945,46	327408,96
1747	625059,23	327484,76
1718	625089,79	327559,16
Участок 24		
1748	626160,33	329331,04
1749	626169,89	329364,47
1750	626200,59	329363,54
1751	626195,42	329436,61
1752	626115,15	329441,93
1753	626047,30	329349,64
1754	626156,76	329314,64
1748	626160,33	329331,04
Участок 25		
1755	626191,83	329770,32
1756	626170,83	329794,71
1757	626152,79	329927,41
1758	626172,79	329952,95

1759	626139,28	329971,03
1760	626133,25	330025,30
1761	626141,34	330077,18
1762	626132,67	330137,66
1763	626118,85	330181,69
1764	626124,11	330188,84
1765	626112,81	330202,03
1766	626092,04	330275,44
1767	626060,53	330365,84
1768	626008,48	330382,34
1769	625944,69	330448,23
1770	625901,98	330520,79
1771	625897,57	330571,21
1772	625925,34	330584,54
1773	625956,41	330476,36
1774	625975,64	330458,90
1775	625986,57	330496,27
1776	625983,05	330561,23
1777	625966,87	330634,27
1778	625950,12	330686,40
1779	625935,24	330742,76
1780	625916,51	330790,40
1781	625893,35	330836,64
1782	625884,98	330883,57
1783	625865,58	330941,03
1784	625855,10	330967,57
1785	625818,65	331000,87
1786	625819,42	331028,44
1787	625815,98	331051,26
1788	625769,17	331175,66
1789	625711,20	331150,56

1790	625776,86	330991,29
1791	625809,16	330956,98
1792	625804,79	330905,43
1793	625824,35	330827,07
1794	625896,33	330719,65
1795	625884,96	330674,23
1796	625838,41	330625,73
1797	625889,58	330439,57
1798	625943,01	330394,58
1799	626003,19	330296,72
1800	626000,94	330058,83
1801	626004,31	330009,34
1802	626053,81	329903,04
1803	626114,09	329613,92
1804	626119,09	329462,74
1805	626119,09	329462,73
1806	626137,24	329461,52
1807	626150,55	329460,64
1808	626209,80	329456,70
1809	626209,84	329456,70
1810	626213,41	329548,32
1811	626200,30	329612,19
1812	626185,42	329684,83
1813	626180,56	329755,50
1755	626191,83	329770,32
Зона охраны объектов культурного наследия (памятников истории и культуры) народов Российской Федерации (площадь 1169,5334 га)		
Участок 1		
1814	725015,43	264251,91
1815	724998,66	264206,09
1816	724950,48	264073,37

1817	724905,43	263802,34
1818	725069,14	263483,22
1819	725277,87	263463,84
1820	725463,46	263430,89
1821	725524,95	263410,32
1822	725714,04	263286,87
1823	725767,00	263256,70
1824	725804,12	263261,45
1825	725798,40	263270,25
1826	725801,75	263272,43
1827	725808,53	263262,02
1828	725935,37	263278,24
1829	726246,54	263119,71
1830	726246,55	263119,71
1831	726256,00	263114,89
1832	726461,81	262780,90
1833	726491,61	262730,18
1834	726840,03	262267,03
1835	726864,02	262237,54
1836	726996,32	262165,84
1837	727017,68	262163,67
1838	727307,70	262010,89
1839	727663,23	262047,46
1840	728151,55	261800,26
1841	728270,70	261534,30
1842	728263,08	261308,66
1843	728360,20	261092,67
1844	728408,82	261041,45
1845	728584,55	260876,77
1846	728705,10	260730,11
1847	728722,19	260730,42

1848	728748,35	260722,89
1849	728806,65	260718,27
1850	728872,35	260713,80
1851	728910,94	260712,31
1852	728906,18	260748,61
1853	728911,51	260857,81
1854	728921,02	260951,03
1855	729112,03	260947,23
1856	729119,64	260707,41
1857	729138,22	260705,50
1858	729225,84	260693,67
1859	729247,93	260693,24
1860	729262,32	260694,82
1861	729308,82	260722,86
1862	729332,20	260736,96
1863	729359,75	260754,62
1864	729363,26	260756,90
1865	729388,69	260763,80
1866	729421,34	260763,04
1867	729450,86	260756,44
1868	729476,71	260753,10
1869	729494,64	260754,67
1870	729517,05	260758,77
1871	729566,54	260771,22
1872	729638,41	260780,95
1873	729666,60	260786,42
1874	729699,19	260794,77
1875	729736,75	260812,58
1876	729809,90	260848,78
1877	729839,78	260870,33
1878	729866,58	260893,58

1879	729888,76	260916,20
1880	729902,04	260923,75
1881	729923,71	260929,28
1882	729937,65	260930,16
1883	729950,47	260928,24
1884	729991,22	260914,20
1885	730011,02	260909,91
1886	730027,79	260908,88
1887	730055,30	260911,55
1888	730125,35	260934,97
1889	730243,86	261010,76
1890	730133,85	261145,90
1891	730097,67	261196,20
1892	730049,40	261161,24
1893	729996,43	261238,11
1894	730043,42	261270,65
1895	729926,02	261427,57
1896	729763,96	261671,25
1897	729501,89	262038,86
1898	729437,23	262126,73
1899	729336,31	262272,21
1900	729069,97	262641,19
1901	728986,64	262761,50
1902	728834,52	262964,93
1903	728802,71	263014,04
1904	728811,17	263026,92
1905	728823,34	263023,84
1906	728830,84	263021,95
1907	728839,67	263023,79
1908	728841,88	263034,46
1909	728826,07	263074,92



1910	728789,27	263135,99
1911	728788,54	263170,57
1912	728803,99	263214,35
1913	728834,52	263240,10
1914	728844,82	263262,17
1915	728846,29	263280,20
1916	728837,46	263303,01
1917	728842,24	263336,49
1918	728863,58	263373,27
1919	728881,61	263381,37
1920	728903,31	263373,64
1921	728924,28	263367,39
1922	728937,89	263380,26
1923	728941,57	263401,60
1924	728940,10	263441,70
1925	728954,08	263466,35
1926	728973,21	263493,20
1927	728980,94	263538,08
1928	729097,55	263619,75
1929	729207,18	263720,55
1930	729326,38	263795,59
1931	729482,36	263914,05
1932	729347,71	264132,94
1933	729359,49	264186,28
1934	729354,33	264225,28
1935	729362,80	264261,70
1936	729360,59	264291,50
1937	729344,41	264311,73
1938	729330,43	264319,45
1939	729285,54	264321,29
1940	729256,85	264313,57

1941	729235,88	264295,91
1942	729217,85	264319,45
1943	729337,41	264362,49
1944	729381,56	264388,25
1945	729394,41	264522,30
1946	729375,30	264539,44
1947	729285,91	264556,00
1948	729258,32	264554,89
1949	729123,67	264466,97
1950	729087,62	264522,89
1951	728976,89	264625,89
1952	728861,74	264684,02
1953	728703,93	264748,03
1954	728631,45	264797,33
1955	728393,07	265000,03
1956	728304,41	265064,77
1957	728172,34	265192,06
1958	728078,53	265227,01
1959	727862,99	265324,46
1960	727776,87	265310,15
1961	727804,10	265480,85
1962	727681,96	265544,12
1963	727612,67	265665,32
1964	727609,50	265671,15
1965	727590,49	265708,57
1966	727615,74	265754,07
1967	727635,19	265826,07
1968	727627,23	265840,81
1969	727640,45	265845,54
1970	727644,58	265860,82
1971	727634,13	265928,56

1972	727590,36	265924,51
1973	727503,54	265959,46
1974	727516,41	265980,42
1975	727495,81	265994,04
1976	727527,82	266034,87
1977	727555,41	266076,44
1978	727591,46	266175,40
1979	727588,15	266217,33
1980	727602,50	266265,53
1981	727679,75	266306,73
1982	727712,49	266350,88
1983	727800,42	266418,20
1984	727770,62	266515,32
1985	727856,31	266614,96
1986	727841,69	266665,55
1987	727748,24	266698,75
1988	727671,76	266783,39
1989	727580,76	266755,38
1990	727565,05	266810,81
1991	725247,93	265103,05
1992	725231,24	265162,40
1993	725222,56	265181,53
1994	725173,53	265145,68
1995	725194,41	265096,78
1996	725200,21	265076,41
1997	725210,25	265076,30
1998	725211,05	265075,38
1999	725212,11	265072,82
2000	725224,57	265030,90
2001	725211,52	265030,91
2002	725224,28	264981,76

2003	725227,16	264980,75
2004	725226,90	264971,69
2005	725239,48	264923,21
2006	725223,63	264860,90
2007	725170,64	264676,07
1814	725015,43	264251,91
Участок 1 (вырез 1)		
2008	727159,77	265536,81
2009	727163,77	265536,81
2010	727163,77	265532,81
2011	727159,77	265532,81
2008	727159,77	265536,81
Участок 1 (вырез 2)		
2012	726968,89	265383,40
2013	726968,89	265387,40
2014	726972,89	265387,40
2015	726972,89	265383,40
2012	726968,89	265383,40
Участок 1 (вырез 3)		
2016	725045,42	263907,96
2017	725041,42	263907,96
2018	725041,42	263911,96
2019	725045,42	263911,96
2016	725045,42	263907,96
Участок 1 (вырез 4)		
2020	727365,32	265702,10
2021	727369,32	265702,10
2022	727369,32	265698,10
2023	727365,32	265698,10
2020	727365,32	265702,10
Участок 1 (вырез 5)		

2024	729802,69	260964,30
2025	729684,31	260893,78
2026	729572,73	260823,31
2027	729464,95	260839,51
2028	729381,71	260820,08
2029	729291,50	260801,63
2030	729234,18	260839,51
2031	729181,35	260902,44
2032	729160,66	260953,53
2033	729152,59	260984,67
2034	729102,78	260970,44
2035	729087,12	260968,30
2036	729081,43	260994,99
2037	729063,14	261039,65
2038	729250,69	261181,37
2039	729351,43	261229,13
2040	729488,37	261290,61
2041	729574,39	261337,09
2042	729594,13	261309,33
2043	729609,08	261284,78
2044	729623,49	261263,97
2045	729632,56	261255,96
2046	729644,30	261237,82
2047	729650,71	261212,73
2048	729658,18	261195,66
2049	729666,72	261180,18
2050	729680,59	261165,24
2051	729692,87	261148,69
2024	729802,69	260964,30
Участок 1 (вырез 6)		
2052	726781,70	265328,07

2053	726781,70	265328,08
2054	726754,60	265463,72
2055	726720,20	265524,76
2056	726671,80	265610,70
2057	726310,30	265344,20
2058	726263,30	265309,55
2059	726043,90	265147,87
2060	726043,40	265147,45
2061	725962,50	265087,91
2062	725785,80	264957,70
2063	725746,30	264928,63
2064	725712,80	264903,93
2065	725556,00	264788,46
2066	725510,00	264754,54
2067	725484,30	264735,65
2068	725437,60	264701,23
2069	725468,80	264624,42
2070	725525,60	264484,20
2071	725566,40	264383,72
2072	725604,70	264289,09
2073	725932,90	264105,83
2074	726007,70	264064,02
2075	726011,90	264061,68
2076	726030,70	264050,68
2077	726063,10	264030,69
2078	726157,50	263972,57
2079	726168,00	263966,11
2080	726188,10	263953,70
2081	726190,30	263952,34
2082	726226,50	263930,04
2083	726424,40	263808,14

2084	726461,60	263777,74
2085	726509,80	263738,34
2086	726537,50	263715,60
2087	726550,10	263705,33
2088	726760,20	263533,43
2089	727060,60	263745,11
2090	727252,50	263879,50
2091	727295,90	263909,89
2092	727386,10	263973,08
2093	727387,40	263973,98
2094	727387,40	263973,99
2095	727516,50	264068,91
2096	727709,10	264210,59
2097	727753,40	264243,17
2098	727778,60	264261,72
2099	727805,60	264281,55
2100	727839,20	264306,23
2101	727843,40	264309,35
2102	728014,20	264434,96
2103	727872,30	264545,82
2104	727855,40	264559,00
2105	727852,20	264561,56
2106	727831,00	264578,11
2107	727788,40	264611,37
2108	727781,80	264616,57
2109	727757,50	264635,56
2110	727734,50	264653,48
2111	727723,90	264661,81
2112	727713,80	264669,69
2113	727656,20	264714,68
2114	727650,00	264719,47

2115	727648,40	264720,73
2116	727538,10	264806,32
2117	727482,60	264849,39
2118	727324,60	264972,04
2119	727310,50	264983,00
2120	727303,10	264988,69
2121	727298,90	264992,07
2122	727175,50	265091,06
2123	727007,80	265095,18
2124	727000,00	265095,85
2125	726931,40	265101,71
2126	726879,90	265106,13
2127	726822,40	265176,66
2128	726808,50	265193,73
2129	726808,10	265195,37
2052	726781,70	265328,07
Рекреационная зона (площадь 2222,2778)		
Участок 1		
2130	734378,26	256560,02
2131	734300,40	256559,07
2132	734300,61	256556,29
2133	734297,77	256473,09
2134	734307,23	256384,23
2135	734298,72	256375,72
2136	734275,07	256364,37
2137	734215,49	256345,46
2138	734145,51	256348,30
2139	734113,36	256360,59
2140	734026,35	256393,68
2141	733990,41	256397,46
2142	733937,12	256389,66



2143	733927,32	256392,66
2144	733908,14	256424,88
2145	733883,20	256465,48
2146	733879,21	256475,00
2147	733854,58	256590,99
2148	733841,94	256651,77
2149	733851,39	256721,73
2150	733891,11	256749,15
2151	733936,51	256770,90
2152	733974,34	256738,75
2153	734016,89	256775,62
2154	734079,31	256809,66
2155	734122,81	256825,73
2156	734163,48	256819,11
2157	734203,20	256795,48
2158	734254,27	256760,50
2159	734269,40	256712,28
2160	734276,97	256630,98
2161	734298,72	256580,87
2162	734299,73	256567,77
2163	734376,87	256568,44
2164	734376,74	256569,24
2165	734380,05	256607,07
2166	734385,25	256651,99
2167	734398,96	256680,84
2168	734430,64	256697,39
2169	734462,33	256704,48
2170	734594,25	256787,70
2171	734612,69	256756,49
2172	734628,77	256761,70
2173	734650,05	256737,11

2174	734635,86	256721,98
2175	734647,70	256688,54
2176	734703,67	256503,51
2177	734711,99	256414,15
2178	734702,06	256414,15
2179	734651,94	256410,84
2180	734651,00	256390,50
2181	734644,38	256345,11
2182	734615,06	256344,64
2183	734610,80	256357,88
2184	734605,13	256404,69
2185	734593,78	256406,11
2186	734585,74	256419,82
2187	734569,19	256409,89
2188	734568,25	256372,06
2189	734564,81	256370,26
2190	734828,61	256179,61
2191	734942,39	256212,32
2192	735043,47	256323,27
2193	734988,09	256495,65
2194	734777,50	256811,55
2195	735000,05	257041,74
2196	734776,54	257437,16
2197	734481,40	257997,84
2198	733651,38	257672,13
2199	733866,28	257143,94
2200	733110,37	256908,55
2201	733774,57	256201,25
2202	733916,38	256057,74
2203	734071,12	255888,17
2204	734354,74	255589,71

2205	734381,23	255567,03
2206	734403,91	255561,52
2207	734504,81	255569,15
2208	734875,15	255601,49
2209	735424,92	255633,91
2210	735756,69	255733,69
2211	735160,06	256224,32
2212	735103,20	256215,53
2213	735075,51	256265,20
2214	735064,74	256302,18
2215	735049,32	256314,91
2216	734945,45	256203,19
2217	734826,42	256172,87
2218	734558,05	256366,73
2219	734547,44	256361,19
2220	734509,61	256373,48
2221	734460,43	256409,89
2222	734418,35	256469,00
2223	734383,83	256526,21
2130	734378,26	256560,02
Участок 1 (вырез 1)		
2224	734775,75	256370,72
2225	734791,19	256418,50
2226	734777,95	256425,64
2227	734805,46	256449,53
2228	734808,07	256451,13
2229	734851,02	256441,02
2230	734864,88	256436,86
2231	734869,16	256421,78
2232	734867,97	256419,35
2233	734867,82	256416,35

2234	734873,59	256414,76
2235	734869,05	256387,30
2236	734863,22	256386,05
2237	734857,80	256365,79
2238	734849,87	256345,45
2239	734847,32	256343,66
2240	734846,14	256334,67
2241	734822,23	256336,74
2242	734823,43	256344,23
2243	734809,57	256348,45
2244	734811,84	256361,09
2224	734775,75	256370,72
Участок 2		
2245	732678,48	256859,63
2246	732678,11	256827,99
2247	732673,70	256793,41
2248	732669,65	256780,53
2249	732659,35	256773,54
2250	732649,42	256780,53
2251	732639,85	256783,84
2252	732627,97	256774,63
2253	732596,07	256711,74
2254	732584,67	256699,97
2255	732580,99	256705,85
2256	732632,86	256810,33
2257	732623,66	256876,92
2258	732639,85	256913,34
2259	732643,90	256949,02
2260	732635,07	256960,06
2261	732604,53	256965,94
2262	732592,03	256974,40

2263	732592,02	256984,34
2264	732599,38	256986,55
2265	732634,33	256982,13
2266	732643,53	256988,76
2267	732634,33	257009,36
2268	732646,10	257033,27
2269	732657,51	257046,51
2270	732677,00	257076,31
2271	732683,63	257105,74
2272	732692,65	257120,12
2273	732699,30	257132,52
2274	732702,71	257156,96
2275	732703,00	257165,66
2276	732701,55	257178,13
2277	732700,61	257186,25
2278	732700,68	257196,55
2279	732702,50	257208,59
2280	732703,51	257213,16
2281	732703,08	257218,81
2282	732713,45	257228,60
2283	732689,64	257254,88
2284	732658,25	257148,29
2285	732587,30	257029,59
2286	732559,57	257021,33
2287	732539,70	256992,80
2288	732550,26	256948,32
2289	732586,90	256923,21
2290	732572,58	256879,89
2291	732579,09	256819,21
2292	732487,75	256642,88
2293	732416,49	256579,76

2294	732392,88	256529,25
2295	732424,31	256400,93
2296	732412,72	256343,44
2297	732448,50	256301,08
2298	732433,00	256239,56
2299	732376,24	256201,55
2300	732359,60	256108,03
2301	732276,85	256009,32
2302	732283,36	256002,79
2303	732301,95	255959,81
2304	732319,91	255910,59
2305	732331,20	255940,17
2306	732353,10	255975,60
2307	732395,30	255986,71
2308	732447,73	256043,08
2309	732476,70	256121,43
2310	732472,10	256157,93
2311	732528,60	256187,17
2312	732534,40	256241,39
2313	732558,90	256272,87
2314	732553,50	256316,98
2315	732506,10	256368,30
2316	732515,70	256408,28
2317	732482,30	256523,44
2318	732549,60	256581,14
2319	732644,40	256735,94
2320	732694,80	256762,30
2321	732707,60	256859,60
2322	732687,40	256957,58
2323	732722,30	256997,51
2324	732772,10	257012,45

2325	732791,40	257069,22
2326	732830,90	257097,73
2327	732830,83	257099,81
2328	732808,89	257123,96
2329	732806,40	257117,43
2330	732802,65	257111,80
2331	732797,97	257107,65
2332	732794,62	257102,29
2333	732790,85	257092,09
2334	732787,63	257085,39
2335	732784,96	257079,36
2336	732780,01	257067,17
2337	732777,92	257063,48
2338	732767,66	257066,77
2339	732763,16	257068,85
2340	732761,99	257052,03
2341	732752,42	257035,84
2342	732740,28	257033,27
2343	732725,57	257046,14
2344	732717,11	257045,04
2345	732705,33	257024,44
2346	732666,71	256981,39
2347	732657,51	256963,37
2348	732657,51	256936,15
2245	732678,48	256859,63
Участок 3		
2349	732979,66	257877,36
2350	732958,61	257872,28
2351	733010,10	257816,22
2352	733108,25	257709,35
2353	733166,85	257645,42

2354	733188,11	257658,10
2355	733220,60	257660,32
2356	733257,52	257662,48
2357	733278,27	257666,67
2358	733284,05	257687,29
2359	733287,38	257733,13
2360	733298,57	257758,18
2361	733311,38	257772,39
2362	733309,91	257792,22
2363	733298,43	257806,79
2364	733291,51	257822,86
2365	733293,66	257848,91
2366	733309,67	257895,50
2367	733320,19	257942,08
2368	733247,14	257930,96
2369	733221,44	257934,70
2370	733210,27	257932,27
2371	733204,08	257927,53
2372	733166,87	257913,66
2349	732979,66	257877,36
Участок 4		
2373	733521,71	258367,89
2374	733533,13	258470,36
2375	733548,80	258563,56
2376	733568,29	258628,70
2377	733524,55	258678,56
2378	733569,28	258798,26
2379	733560,84	258809,16
2380	733537,67	258783,51
2381	733457,76	258706,23
2382	733385,61	258784,44



2383	733374,42	258783,04
2384	733339,90	258793,15
2385	733215,20	258846,63
2386	733171,20	258885,35
2387	733123,01	258943,34
2388	733088,49	259014,24
2389	733083,51	259036,79
2390	733103,62	259063,29
2391	733077,32	259097,84
2392	733063,58	259093,60
2393	732914,13	258995,62
2394	732823,75	258934,71
2395	732858,40	258899,54
2396	732884,50	258873,26
2397	732919,48	258838,05
2398	733003,00	258753,96
2399	733057,50	258699,07
2400	733183,58	258572,16
2401	733245,68	258509,64
2402	733301,80	258453,11
2403	733393,60	258360,71
2404	733437,85	258318,98
2405	733510,89	258337,34
2373	733521,71	258367,89
Участок 5		
2406	730109,27	259563,96
2407	730173,09	260624,14
2408	730116,94	260582,74
2409	730050,81	260530,97
2410	729988,37	260480,64
2411	729902,41	260418,30

2412	729842,80	260389,30
2413	729816,05	260373,84
2414	729784,60	260343,20
2415	729751,78	260302,81
2416	729698,37	260209,82
2417	729671,39	260187,10
2418	729609,67	260162,35
2419	729521,90	260235,74
2420	729504,36	260306,89
2421	729478,19	260352,46
2422	729447,23	260444,92
2423	729444,41	260479,76
2424	729404,18	260555,15
2425	729370,09	260692,47
2426	729375,32	260722,80
2427	729382,16	260742,37
2428	729364,97	260735,86
2429	729324,29	260711,90
2430	729302,11	260697,21
2431	729279,34	260681,40
2432	729268,00	260676,66
2433	729248,96	260673,56
2434	729224,84	260673,65
2435	729136,05	260687,60
2436	729072,43	260687,60
2437	729005,30	260685,15
2438	728891,85	260692,57
2439	728876,37	260693,45
2440	728888,77	260679,34
2441	728821,22	260619,89
2442	728847,73	260599,70

2443	728865,86	260325,25
2444	728897,62	260246,78
2445	728976,07	260052,92
2446	729134,70	259823,97
2447	729291,18	259719,49
2448	729631,62	259453,78
2449	729694,19	259356,94
2450	729697,42	259357,50
2451	729705,91	259355,37
2452	729709,34	259353,47
2453	730078,37	259547,71
2406	730109,27	259563,96
Участок 6		
2454	727478,42	267020,27
2455	727274,30	266895,52
2456	727189,47	267000,97
2457	727096,76	267054,02
2458	727225,16	267207,96
2459	727151,94	267256,37
2460	727106,16	267211,72
2461	727012,42	267205,46
2462	727034,93	267437,58
2463	727047,95	267537,68
2464	726961,66	267561,19
2465	726944,00	267543,17
2466	726882,20	267618,95
2467	726850,93	267600,56
2468	726811,93	267652,79
2469	726865,27	267713,12
2470	726835,47	267758,37
2471	726758,95	267765,36

2472	726757,49	267809,51
2473	726722,54	267845,20
2474	726890,65	268066,29
2475	726910,89	268141,71
2476	726575,75	268168,93
2477	726160,05	267871,31
2478	726025,05	267702,09
2479	725914,72	267606,22
2480	725794,23	267447,96
2481	725679,25	267358,47
2482	725539,55	267275,51
2483	725389,89	267149,20
2484	725285,37	267109,90
2485	725134,63	267071,33
2486	725246,65	266906,12
2487	724464,86	266138,41
2488	724669,43	265840,18
2489	724750,01	265722,70
2490	724849,41	265599,86
2491	725076,76	265372,37
2492	725128,13	265252,05
2493	725173,53	265145,68
2494	725222,56	265181,53
2495	725231,24	265162,40
2496	725247,93	265103,05
2497	727565,05	266810,81
2498	727524,17	266955,06
2454	727478,42	267020,27
Участок 7		
2499	634255,26	322435,11
2500	634255,30	322435,11

2501	634328,93	322454,17
2502	634335,34	322543,42
2503	634346,48	322576,71
2504	634345,01	322613,94
2505	634369,22	322691,34
2506	634397,40	322752,67
2507	634418,45	322775,64
2508	634417,88	322800,43
2509	634406,23	322809,70
2510	634427,59	322827,59
2511	634438,79	322823,40
2512	634463,91	322826,68
2513	634478,41	322856,34
2514	634526,37	323030,02
2515	634532,82	323152,35
2516	634620,57	323378,16
2517	634578,56	323408,58
2518	634530,37	323512,11
2519	634536,09	323665,79
2520	634504,64	323758,74
2521	634514,63	323826,99
2522	634515,12	323858,72
2523	634505,83	323877,31
2524	634507,02	323897,28
2525	634528,17	323911,25
2526	634569,26	323919,24
2527	634627,32	323924,02
2528	634732,89	323927,14
2529	634812,79	323932,59
2530	634831,51	323938,21
2531	634811,82	323963,66

2532	634762,89	324023,83
2533	634714,77	324086,38
2534	634709,22	324093,36
2535	634665,07	324090,25
2536	634618,51	324095,72
2537	634572,07	324101,19
2538	634534,04	324103,71
2539	634532,55	324072,25
2540	634555,89	324040,48
2541	634553,64	324031,82
2542	634430,87	324109,00
2543	634366,59	324108,54
2544	634327,32	324253,05
2545	634309,78	324358,17
2546	634290,12	324455,85
2547	634259,49	324531,92
2548	634297,35	324530,55
2549	634229,48	324553,41
2550	634073,16	324474,84
2551	634079,47	324450,15
2552	634092,92	324398,27
2553	634119,38	324317,65
2554	634133,65	324268,18
2555	634154,63	324193,19
2556	634164,85	324134,22
2557	634171,51	324104,77
2558	634173,41	324083,22
2559	634173,40	324083,15
2560	634173,49	324081,68
2561	634181,74	324045,80
2562	634195,33	324003,55

2563	634209,10	323965,50
2564	634237,41	323910,12
2565	634264,24	323831,11
2566	634280,00	323740,77
2567	634281,47	323633,88
2568	634265,87	323546,76
2569	634233,16	323474,22
2570	634196,60	323426,65
2571	634187,29	323414,54
2572	634079,11	323519,10
2573	634022,99	323717,81
2574	633905,92	323896,93
2575	633813,79	324028,47
2576	633768,89	324075,18
2577	633754,83	324079,17
2578	633708,45	324136,73
2579	633707,56	324139,02
2580	633697,38	324178,17
2581	633672,42	324210,27
2582	633601,35	324025,37
2583	633533,52	323790,36
2584	633524,03	323755,24
2585	633525,49	323740,71
2586	633520,51	323740,21
2587	633520,15	323743,77
2588	633509,47	323717,81
2589	633430,51	323719,05
2590	633430,78	323700,88
2591	633423,78	323700,88
2592	633423,85	323675,27
2593	633423,82	323640,37

2594	633422,32	323592,17
2595	633391,35	323585,49
2596	633397,69	323535,71
2597	633400,06	323514,74
2598	633401,08	323498,81
2599	633401,09	323497,60
2600	633414,79	323496,39
2601	633500,75	323529,54
2602	633487,87	323587,53
2603	633576,46	323640,04
2604	633661,01	323421,35
2605	633530,55	323394,14
2606	633497,60	323503,64
2607	633413,31	323475,18
2608	633408,85	323460,56
2609	633398,23	323456,90
2610	633393,97	323438,44
2611	633390,72	323427,42
2612	633374,46	323379,55
2613	633351,17	323315,54
2614	633339,91	323293,41
2615	633325,38	323272,49
2616	633307,63	323253,84
2617	633292,64	323241,59
2618	633281,66	323233,88
2619	633270,40	323226,66
2620	633248,61	323213,62
2621	633205,85	323188,23
2622	633166,64	323163,44
2623	633143,47	323146,68
2624	633113,35	323120,67



2625	633086,35	323091,85
2626	633062,60	323060,57
2627	633041,65	323025,91
2628	633031,45	323005,47
2629	633019,86	322979,05
2630	633005,06	322928,75
2631	633104,98	322811,22
2632	633134,27	322814,17
2633	633138,97	322767,63
2634	633189,91	322702,09
2635	633317,00	322551,34
2636	633330,07	322535,76
2637	633362,59	322497,49
2638	633419,62	322435,26
2639	633463,43	322464,99
2640	633478,14	322476,55
2641	633485,93	322505,86
2642	633496,59	322545,93
2643	633498,86	322555,05
2644	633505,44	322586,34
2645	633495,26	322621,70
2646	633547,90	322764,04
2647	633625,69	322847,86
2648	633626,87	322875,39
2649	633651,59	322893,90
2650	633766,33	322871,37
2651	633780,45	322942,54
2652	633819,94	322994,55
2653	633912,81	323097,37
2654	634020,29	323183,07
2655	634217,69	323311,13

2656	634348,25	323412,87
2657	634365,26	323343,19
2658	634387,67	323248,08
2659	634358,29	323096,70
2660	634287,41	322935,98
2661	634260,40	322855,02
2662	634259,69	322830,26
2663	634301,11	322765,53
2664	634232,02	322694,10
2665	634193,24	322617,66
2666	634212,19	322486,92
2667	634219,12	322471,16
2668	634230,37	322459,73
2669	634242,51	322464,15
2670	634248,60	322465,82
2671	634254,69	322462,51
2672	634257,10	322458,87
2673	634267,30	322454,49
2674	634263,44	322443,76
2499	634255,26	322435,11
Участок 8		
2675	634093,72	322415,78
2676	634034,14	322363,66
2677	633993,98	322431,04
2678	633900,91	322541,32
2679	633965,47	322606,34
2680	634016,59	322549,03
2681	634016,56	322549,01
2682	634068,96	322479,25
2683	634069,90	322450,88
2675	634093,72	322415,78

Участок 9		
2684	634400,49	320762,35
2685	634430,50	320689,57
2686	634159,30	320418,39
2687	634139,81	320362,19
2688	634063,41	320428,38
2689	633991,60	320372,95
2690	634016,90	320506,34
2691	634018,25	320506,99
2692	634096,01	320567,06
2693	634127,58	320576,86
2694	634307,60	320669,68
2695	634390,64	320748,26
2684	634400,49	320762,35
Участок 10		
2696	636030,23	319227,85
2697	636030,20	319227,84
2698	635925,40	319413,49
2699	636113,60	319547,56
2700	636192,30	319622,56
2701	636346,60	319711,02
2702	636431,60	319791,15
2703	636574,90	319913,67
2704	636600,50	319916,26
2705	636641,40	319954,24
2706	636690,50	319957,47
2707	636761,00	319868,39
2708	636797,00	319780,82
2709	636790,91	319762,30
2710	636783,53	319771,99
2696	636030,23	319227,85

Участок 11		
2711	632544,77	323185,99
2712	632618,53	323094,35
2713	632661,07	323030,83
2714	632664,93	322988,61
2715	632658,64	322957,73
2716	632631,11	322909,36
2717	632581,06	322855,92
2718	632517,11	322813,89
2719	632447,00	322795,08
2720	632119,38	322780,42
2721	631969,76	322763,47
2722	631811,77	322752,80
2723	631815,59	322682,17
2724	631813,83	322643,92
2725	631804,28	322636,06
2726	631793,73	322608,27
2727	631793,44	322589,22
2728	631786,72	322565,11
2729	631800,46	322545,84
2730	631798,88	322529,35
2731	631789,45	322495,19
2732	631775,12	322467,39
2733	631759,21	322467,63
2734	631739,10	322490,71
2735	631731,86	322491,61
2736	631699,04	322477,13
2737	631697,19	322447,97
2738	631694,96	322412,85
2739	631682,38	322313,69
2740	631678,22	322280,92

2741	631681,38	322235,65
2742	631678,22	322193,10
2743	631668,06	322134,46
2744	631672,90	322120,91
2745	631681,05	322118,64
2746	631691,23	322120,46
2747	631777,23	322143,77
2748	631806,20	322148,97
2749	631820,59	322153,60
2750	631832,50	322153,77
2751	631830,83	322124,51
2752	631839,24	322103,28
2753	631871,74	322149,58
2754	631871,16	322172,81
2755	631889,93	322182,92
2756	631898,53	322232,93
2757	631895,45	322250,63
2758	631898,02	322291,33
2759	631895,96	322324,46
2760	631888,00	322379,22
2761	631892,81	322399,72
2762	631909,11	322399,52
2763	631910,83	322399,25
2764	631924,34	322387,96
2765	631942,67	322382,98
2766	631952,63	322392,04
2767	631956,48	322404,94
2768	631956,25	322418,51
2769	631953,49	322428,13
2770	631949,69	322441,37
2771	632001,01	322452,49

2772	632002,15	322467,13
2773	631995,61	322503,10
2774	631995,66	322522,48
2775	631995,72	322545,44
2776	632005,00	322559,90
2777	632067,60	322564,26
2778	632079,46	322576,18
2779	632093,49	322584,01
2780	632120,45	322588,31
2781	632146,13	322588,98
2782	632170,98	322589,64
2783	632207,72	322593,73
2784	632241,32	322603,57
2785	632268,53	322618,44
2786	632282,38	322618,95
2787	632320,90	322630,32
2788	632349,52	322635,39
2789	632385,02	322619,96
2790	632422,39	322615,88
2791	632446,25	322626,75
2792	632452,67	322635,74
2793	632458,84	322644,39
2794	632477,77	322652,94
2795	632487,39	322646,20
2796	632505,25	322643,37
2797	632530,53	322650,03
2798	632601,37	322654,79
2799	632637,98	322685,55
2800	632650,93	322696,43
2801	632656,59	322711,37
2802	632661,70	322716,91

2803	632667,23	322722,91
2804	632691,44	322732,19
2805	632702,08	322745,31
2806	632729,69	322754,37
2807	632761,15	322781,07
2808	632781,97	322825,43
2809	632871,32	322886,64
2810	632887,33	322907,53
2811	632958,26	323025,26
2812	632981,74	323038,79
2813	632981,89	323051,29
2814	632996,86	323158,15
2815	633012,04	323205,02
2816	633041,44	323309,19
2817	633059,08	323414,43
2818	633032,04	323337,93
2819	633016,92	323310,56
2820	632964,16	323229,23
2821	632855,18	323086,64
2822	632771,97	323065,54
2823	632746,73	323111,14
2824	632659,53	323285,16
2825	632637,67	323324,65
2826	632554,77	323247,46
2827	632557,67	323241,68
2828	632544,90	323217,08
2829	632534,11	323228,26
2830	632508,68	323204,54
2711	632544,77	323185,99
Участок 11 (вырез 1)		
2831	632427,90	322640,82

2832	632219,20	322645,39
2833	632115,50	322628,98
2834	632115,00	322630,85
2835	632113,50	322684,36
2836	632211,60	322700,77
2837	632323,90	322695,76
2838	632429,00	322692,86
2831	632427,90	322640,82
Участок 12		
2839	639974,93	314974,98
2840	639953,05	314990,59
2841	639970,45	315020,91
2842	640072,73	315158,73
2843	640126,29	315215,75
2844	640283,29	315379,94
2845	640403,93	315492,00
2846	640515,61	315577,03
2847	640582,66	315630,44
2848	640634,39	315680,66
2849	640660,10	315693,86
2850	640661,34	315674,88
2851	640677,53	315692,35
2852	640683,51	315698,85
2853	640692,93	315703,21
2854	640700,60	315706,59
2855	640701,72	315712,10
2856	640709,18	315724,50
2857	640707,92	315734,22
2858	640724,12	315753,41
2859	640756,36	315778,27
2860	640768,25	315786,09



2861	640798,56	315796,08
2862	640845,12	315804,12
2863	640856,23	315806,06
2864	640865,70	315813,55
2865	640872,35	315817,61
2866	640878,58	315817,19
2867	640881,28	315811,61
2868	640880,46	315802,61
2869	640886,68	315785,64
2870	640872,31	315738,04
2871	640855,67	315712,26
2872	640856,78	315692,67
2873	640860,74	315678,39
2874	640872,77	315670,95
2875	640880,39	315669,81
2876	640888,73	315671,09
2877	640908,58	315677,74
2878	640926,02	315685,48
2879	640938,93	315691,89
2880	640952,31	315706,63
2881	640960,51	315722,81
2882	640967,98	315737,26
2883	640980,61	315747,83
2884	641027,04	315745,83
2885	641049,55	315743,80
2886	641072,03	315740,37
2887	641081,76	315741,96
2888	641086,84	315758,18
2889	641121,86	315784,40
2890	641135,30	315803,63
2891	641170,48	315815,98

2892	641213,68	315804,66
2893	641240,54	315818,15
2894	641258,19	315840,45
2895	641244,03	315895,76
2896	641259,65	315922,60
2897	641277,26	315942,11
2898	641294,24	315967,54
2899	641303,36	316000,36
2900	641317,79	316067,07
2901	641333,47	316115,15
2902	641330,78	316159,04
2903	641368,69	316415,22
2904	641355,41	316437,19
2905	641352,22	316482,98
2906	641325,86	316507,63
2907	641314,14	316563,61
2908	641284,74	316670,44
2909	641267,69	316726,71
2910	641259,08	316740,00
2911	641262,72	316764,06
2912	641255,98	316773,45
2913	641236,61	316802,84
2914	641224,11	316827,27
2915	641224,11	316852,24
2916	641220,49	316866,51
2917	641219,74	316888,02
2918	641220,98	316928,20
2919	641219,71	316961,86
2920	641204,97	316974,55
2921	641151,91	316998,84
2922	641093,30	317048,17

2923	641087,60	317088,11
2924	641085,41	317105,49
2925	641076,82	317110,79
2926	641071,28	317111,93
2927	641075,52	317120,62
2928	641148,14	317238,93
2929	641156,86	317235,22
2930	641169,95	317228,46
2931	641187,73	317210,53
2932	641226,39	317172,21
2933	641268,19	317136,64
2934	641285,44	317104,86
2935	641286,99	317090,95
2936	641297,63	317083,19
2937	641311,49	317082,64
2938	641342,50	317093,68
2939	641356,32	317090,01
2940	641431,60	317017,21
2941	641466,20	317062,87
2942	641477,58	317109,16
2943	641482,22	317118,81
2944	641486,14	317126,73
2945	641487,65	317135,38
2946	641487,65	317135,38
2947	641398,00	317135,90
2948	641359,90	317154,20
2949	641284,10	317190,04
2950	641279,20	317192,35
2951	641234,70	317320,69
2952	641259,90	317371,15
2953	641251,20	317409,88

2954	641284,80	317448,90
2955	641243,40	317439,11
2956	641226,50	317468,47
2957	641230,10	317499,62
2958	641230,70	317540,16
2959	641283,90	317579,93
2960	641410,10	317743,40
2961	641511,70	317936,32
2962	641530,50	318001,19
2963	641505,20	318119,90
2964	641445,00	318177,98
2965	641309,80	318218,01
2966	641183,00	318220,92
2967	641066,10	318201,85
2968	641010,50	318207,87
2969	640842,60	318160,44
2970	640760,70	318150,21
2971	640730,40	318191,47
2972	640702,80	318190,65
2973	640633,90	318145,84
2974	640587,70	318155,89
2975	640481,50	318162,65
2976	640440,93	318190,11
2977	640381,15	318173,21
2978	640307,42	318155,24
2979	640242,75	318147,28
2980	640180,70	318143,09
2981	640126,21	318138,79
2982	639979,32	318142,16
2983	639799,69	318151,06
2984	639696,07	318152,81

2985	639682,66	318149,53
2986	639660,41	318119,93
2987	639576,25	318131,93
2988	639525,50	318161,53
2989	639486,77	318237,61
2990	639485,37	318356,69
2991	639522,30	318425,75
2992	639627,35	318542,24
2993	639781,37	318654,11
2994	639861,02	318725,79
2995	640009,74	318859,58
2996	640106,07	318897,91
2997	640185,46	318973,88
2998	640456,46	319313,96
2999	640697,28	319598,90
3000	640710,17	319644,91
3001	640744,56	319625,88
3002	640830,11	319613,12
3003	640830,66	319553,66
3004	640844,41	319521,39
3005	641042,70	319709,55
3006	640997,13	319725,65
3007	640721,15	319824,12
3008	640715,18	319822,63
3009	640672,21	319812,72
3010	640675,44	319769,75
3011	640594,28	319768,73
3012	640501,27	319764,15
3013	640442,07	319772,89
3014	640371,22	319799,75
3015	640271,01	319842,86

3016	640180,87	319905,67
3017	640102,36	319948,46
3018	640027,73	319983,27
3019	639960,55	319994,13
3020	639930,14	320006,24
3021	639905,10	319994,05
3022	639877,16	319968,95
3023	639844,45	319932,47
3024	639805,28	319869,31
3025	639779,10	319829,65
3026	639771,07	319803,70
3027	639773,18	319778,87
3028	639777,50	319754,94
3029	639786,69	319659,94
3030	639798,79	319574,10
3031	639797,57	319518,54
3032	639795,07	319501,43
3033	639792,29	319482,34
3034	639819,50	319500,08
3035	639810,20	319404,30
3036	639760,92	319256,46
3037	639706,99	319178,36
3038	639630,74	319156,04
3039	639543,34	319145,81
3040	639457,80	319153,25
3041	639311,81	319160,69
3042	639258,81	319141,16
3043	639214,18	319136,51
3044	639064,48	319062,13
3045	639003,10	318999,43
3046	638827,40	318808,18

3047	638617,20	318613,45
3048	638509,50	318506,23
3049	638371,20	318328,24
3050	638184,70	318075,78
3051	638017,80	317885,36
3052	637878,50	317766,73
3053	637648,30	317620,76
3054	637383,90	317483,21
3055	637320,70	317456,45
3056	637072,00	317389,89
3057	636899,80	317303,40
3058	636762,50	317254,98
3059	636538,60	317202,89
3060	636234,50	317170,77
3061	636077,40	317176,06
3062	635852,00	317221,92
3063	635737,30	317242,83
3064	635735,30	317288,55
3065	635703,51	317277,76
3066	635703,54	317277,76
3067	635710,38	317219,33
3068	635482,26	317227,11
3069	635285,38	317282,24
3070	635209,66	317302,56
3071	634991,05	317366,41
3072	634807,98	317456,61
3073	634650,39	317588,46
3074	634633,10	317571,25
3075	634584,13	317617,42
3076	634499,21	317687,46
3077	634455,50	317732,17

3078	634362,77	317805,22
3079	634254,78	317900,10
3080	634272,78	317917,31
3081	634175,09	318029,52
3082	634114,73	317974,37
3083	634121,20	317942,66
3084	634223,31	317832,93
3085	634427,52	317666,82
3086	634541,54	317581,67
3087	634664,87	317478,69
3088	634754,92	317399,96
3089	634876,77	317334,77
3090	634990,95	317285,52
3091	635140,85	317243,66
3092	635202,11	317230,90
3093	635249,68	317234,24
3094	635282,96	317209,92
3095	635324,25	317185,56
3096	635442,79	317162,04
3097	635565,40	317150,37
3098	635644,56	317151,26
3099	635713,88	317150,29
3100	635787,03	317143,32
3101	635838,72	317154,48
3102	635884,38	317163,80
3103	635916,87	317146,78
3104	635894,49	317131,19
3105	635877,68	317122,67
3106	635868,06	317110,91
3107	635858,58	317083,97
3108	635855,94	317062,94



3109	635846,31	317044,37
3110	635857,68	317023,14
3111	635859,51	316988,02
3112	635874,91	316922,29
3113	635919,97	316806,98
3114	635934,98	316715,52
3115	635980,09	316602,55
3116	636000,54	316562,48
3117	636003,02	316533,35
3118	636011,70	316517,04
3119	636023,78	316497,03
3120	636056,30	316442,54
3121	636070,40	316431,65
3122	636077,42	316424,80
3123	636083,15	316412,43
3124	636089,37	316403,59
3125	636100,41	316396,69
3126	636106,21	316389,47
3127	636108,82	316377,14
3128	636115,28	316361,54
3129	636125,46	316349,11
3130	636145,32	316328,19
3131	636159,98	316326,03
3132	636168,52	316327,29
3133	636183,06	316332,04
3134	636193,81	316341,84
3135	636195,70	316356,06
3136	636189,70	316369,34
3137	636171,36	316405,05
3138	636167,88	316421,17
3139	636167,88	316436,97

3140	636175,15	316448,35
3141	636183,06	316461,63
3142	636154,29	316493,55
3143	636148,60	316508,73
3144	636149,23	316526,12
3145	636138,80	316564,36
3146	636145,13	316586,81
3147	636135,33	316595,97
3148	636135,64	316621,26
3149	636141,65	316651,29
3150	636132,48	316690,17
3151	636137,86	316722,09
3152	636155,24	316748,31
3153	636146,83	316810,70
3154	636432,97	316869,70
3155	636507,53	316852,24
3156	636539,09	316846,12
3157	636592,02	316849,85
3158	636620,87	316841,93
3159	636656,48	316821,61
3160	636707,90	316795,29
3161	636752,18	316840,16
3162	636788,00	316858,21
3163	636786,59	316899,80
3164	636795,42	316901,60
3165	636803,76	316912,79
3166	636800,39	316940,53
3167	636946,65	316995,07
3168	637012,63	316994,93
3169	637082,98	317039,14
3170	637112,06	316971,18

3171	637113,01	316956,32
3172	637108,90	316939,25
3173	637088,99	316898,16
3174	637091,10	316879,54
3175	637136,09	316833,67
3176	637109,85	316800,48
3177	637088,89	316767,51
3178	637053,19	316615,15
3179	637080,46	316608,30
3180	637149,99	316684,16
3181	637170,86	316679,74
3182	637193,75	316703,14
3183	637229,06	316725,24
3184	637247,35	316726,20
3185	637272,64	316712,92
3186	637297,29	316682,26
3187	637343,76	316663,30
3188	637364,62	316651,60
3189	637403,37	316613,76
3190	637481,01	316592,57
3191	637492,74	316348,01
3192	637474,62	316182,52
3193	637257,78	316020,36
3194	637451,87	316088,01
3195	637512,55	315842,72
3196	637522,84	315828,02
3197	637570,90	315827,62
3198	637611,81	315839,87
3199	637672,03	315844,25
3200	637669,16	315860,36
3201	637654,87	315893,15

3202	637608,40	315950,09
3203	637600,38	316014,93
3204	637630,60	316143,97
3205	637631,74	316194,88
3206	637630,75	316268,76
3207	637637,57	316345,86
3208	637640,89	316460,68
3209	637636,78	316544,76
3210	637810,63	316570,05
3211	638016,73	316620,63
3212	638165,81	316615,73
3213	638212,43	316609,88
3214	638230,14	316599,07
3215	638261,43	316661,01
3216	638227,88	316685,74
3217	637962,54	316751,38
3218	637940,55	316743,06
3219	637881,90	316726,31
3220	637849,77	316726,37
3221	637749,50	316697,99
3222	637721,30	316697,70
3223	637683,13	316714,80
3224	637591,12	316830,03
3225	637582,57	316847,69
3226	637551,25	316857,97
3227	637529,20	316951,88
3228	637555,89	317017,01
3229	637501,33	317231,32
3230	637734,93	317346,06
3231	637886,65	317196,23
3232	637902,14	317186,75

3233	637935,85	317181,06
3234	637955,33	317181,52
3235	637975,79	317187,38
3236	637994,44	317214,57
3237	637886,34	317383,99
3238	638031,11	317457,96
3239	638117,72	317496,52
3240	638200,54	317587,24
3241	638216,34	317592,30
3242	638228,16	317590,22
3243	638246,03	317577,88
3244	638257,52	317557,75
3245	638280,47	317544,65
3246	638302,33	317542,84
3247	638315,71	317547,20
3248	638359,11	317589,32
3249	638375,07	317590,96
3250	638393,55	317586,58
3251	638428,12	317555,63
3252	638461,31	317515,81
3253	638513,69	317408,39
3254	638518,19	317437,58
3255	638538,29	317552,68
3256	638539,76	317568,57
3257	638532,00	317585,17
3258	638447,84	317709,13
3259	638447,02	317751,80
3260	638530,94	317868,28
3261	638582,42	317939,73
3262	638636,58	317887,21
3263	638745,59	318012,78

3264	638766,24	318036,56
3265	638863,40	317947,54
3266	638977,12	317934,55
3267	639049,66	317892,21
3268	639061,50	317886,99
3269	639178,07	317831,04
3270	639252,93	317750,48
3271	639301,60	317711,61
3272	639347,76	317378,55
3273	639404,14	317330,80
3274	639440,82	317298,38
3275	639508,65	317237,09
3276	639608,80	317153,29
3277	639647,43	317110,76
3278	639696,36	317080,52
3279	639778,04	317033,19
3280	639782,36	316971,62
3281	639783,15	316959,79
3282	639789,29	316871,96
3283	639823,42	316795,48
3284	639828,33	316760,13
3285	639811,78	316739,56
3286	639800,03	316741,52
3287	639736,52	316727,07
3288	639658,22	316695,66
3289	639617,54	316572,31
3290	639592,66	316417,29
3291	639506,64	316029,85
3292	639518,65	315969,16
3293	639481,35	315903,09
3294	639524,03	315863,27

3295	639849,29	315567,71
3296	639932,74	315488,06
3297	639819,58	315326,85
3298	639567,33	315474,15
3299	639542,68	315487,43
3300	639525,29	315501,65
3301	639494,94	315540,85
3302	639492,41	315550,33
3303	639497,16	315571,51
3304	639521,81	315612,60
3305	639536,67	315636,63
3306	639525,29	315675,50
3307	639513,91	315687,83
3308	639502,84	315692,88
3309	639494,56	315693,58
3310	639456,72	315639,45
3311	639450,38	315637,25
3312	639412,76	315657,48
3313	639378,62	315694,47
3314	639309,08	315794,36
3315	639283,47	315840,19
3316	639270,52	315906,25
3317	639274,31	315945,13
3318	639275,26	316011,51
3319	639282,21	316072,20
3320	639261,55	316083,98
3321	639238,68	316033,31
3322	639213,01	315987,16
3323	639200,98	315891,71
3324	639226,90	315787,08
3325	639255,03	315724,50

3326	639295,49	315657,80
3327	639410,87	315539,90
3328	639415,92	315526,31
3329	639414,97	315509,87
3330	639398,22	315481,11
3331	639362,82	315446,65
3332	639349,22	315440,33
3333	639301,81	315427,37
3334	639235,74	315422,00
3335	639193,70	315414,41
3336	639136,17	315414,41
3337	639126,06	315409,67
3338	639122,90	315401,76
3339	639125,43	315394,81
3340	639176,32	315369,84
3341	639302,76	315347,71
3342	639348,44	315353,72
3343	639381,94	315365,73
3344	639444,21	315402,71
3345	639465,70	315411,25
3346	639488,15	315410,93
3347	639498,89	315404,61
3348	639501,11	315394,18
3349	639490,83	315371,42
3350	639407,23	315250,04
3351	639355,07	315169,44
3352	639348,12	315146,36
3353	639143,92	314863,46
3354	639024,82	314980,41
3355	638861,01	314933,62
3356	638752,05	314907,47



3357	638713,08	314973,77
3358	638696,65	314993,05
3359	638653,66	315009,17
3360	638613,83	315018,34
3361	638593,29	315034,14
3362	638562,31	315077,77
3363	638541,13	315087,25
3364	638516,47	315122,65
3365	638503,51	315134,98
3366	638488,02	315138,14
3367	638467,79	315123,60
3368	638454,52	315096,42
3369	638469,06	315074,60
3370	638505,41	315048,68
3371	638520,90	315033,20
3372	638552,19	314994,63
3373	638574,00	314981,99
3374	638614,46	314947,22
3375	638635,77	314915,60
3376	638645,44	314885,26
3377	638647,65	314852,07
3378	638663,69	314814,82
3379	638695,38	314765,78
3380	638691,59	314760,73
3381	638603,40	314730,38
3382	638530,06	314732,59
3383	638455,46	314739,55
3384	638389,40	314756,93
3385	638261,07	314737,65
3386	638195,95	314739,86
3387	638163,30	314761,49

3388	638158,97	314412,07
3389	638013,25	314367,82
3390	638081,21	314272,67
3391	638224,40	314287,53
3392	638221,87	314171,52
3393	638252,85	314112,73
3394	638339,78	314093,13
3395	638345,78	314004,31
3396	638312,91	313976,81
3397	638373,28	313897,47
3398	638361,90	313814,33
3399	638258,54	313797,90
3400	638200,74	313779,28
3401	638153,49	313786,10
3402	638113,46	313805,57
3403	638059,43	313817,71
3404	638020,40	313819,54
3405	637986,69	313837,67
3406	637942,82	313852,16
3407	637912,65	313858,89
3408	637893,65	313852,88
3409	637890,84	313832,79
3410	637955,72	313790,27
3411	638011,86	313751,67
3412	638027,99	313733,80
3413	638035,19	313711,01
3414	638023,48	313683,46
3415	637977,44	313636,28
3416	637962,96	313596,18
3417	637921,55	313565,81
3418	637871,16	313547,97

3419	637846,68	313544,90
3420	637824,06	313550,28
3421	637795,61	313563,31
3422	637693,07	313608,28
3423	637684,34	313657,58
3424	637671,56	313692,39
3425	637610,16	313762,67
3426	637575,06	313820,08
3427	637550,56	313861,72
3428	637512,77	313940,19
3429	637493,92	313979,08
3430	637474,95	313990,07
3431	637458,66	313994,04
3432	637434,51	313979,29
3433	637420,85	313960,23
3434	637430,28	313918,98
3435	637464,77	313894,44
3436	637477,01	313870,33
3437	637488,02	313819,99
3438	637503,35	313741,03
3439	637512,77	313686,82
3440	637528,97	313655,07
3441	637547,39	313599,77
3442	637540,94	313587,26
3443	637510,46	313572,59
3444	637480,88	313576,32
3445	637367,99	313559,04
3446	637288,39	313539,84
3447	637249,56	313530,48
3448	637218,35	313529,17
3449	637148,75	313541,19

3450	637109,23	313562,51
3451	636987,24	313640,41
3452	636925,87	313679,60
3453	636965,34	313626,05
3454	636788,93	313516,40
3455	636811,78	313484,48
3456	636908,67	313549,17
3457	636957,28	313535,80
3458	637092,63	313460,48
3459	637207,03	313366,18
3460	637284,00	313330,09
3461	637322,77	313323,30
3462	637366,59	313416,71
3463	637406,72	313427,42
3464	637406,35	313375,33
3465	637495,17	313430,60
3466	637690,83	313436,60
3467	637952,12	313383,58
3468	638463,01	313620,41
3469	638706,35	313788,60
3470	638775,34	313645,13
3471	638838,81	313523,34
3472	638778,52	313221,27
3473	638807,91	313091,43
3474	638774,41	312948,87
3475	638761,13	312920,10
3476	638774,79	312903,06
3477	638805,52	312876,27
3478	638839,93	312870,65
3479	638921,38	312921,20
3480	639002,92	312987,96

3481	639332,21	313801,18
3482	639388,61	313890,33
3483	639441,37	313999,49
3484	639550,52	314201,70
3485	639579,23	314272,38
3486	639632,79	314226,63
3487	639662,40	314204,45
3488	639672,83	314206,38
3489	639682,81	314218,16
3490	639697,88	314256,72
3491	639727,71	314320,26
3492	639792,59	314458,42
3493	639831,49	314534,27
3494	639875,69	314607,58
3495	639884,83	314632,79
3496	639887,66	314636,76
3497	639897,49	314677,04
3498	639905,97	314792,47
3499	639920,56	314860,21
3500	639945,28	314922,73
2839	639974,93	314974,98
Участок 12 (вырез 1)		
3501	639812,35	318798,27
3502	639867,92	318826,88
3503	639892,48	318846,29
3504	639915,40	318898,64
3505	639954,53	318967,08
3506	639966,23	319010,20
3507	639970,14	319063,86
3508	639959,26	319131,65
3509	639878,88	319039,93

3510	639775,52	319085,48
3511	639802,45	319129,45
3512	639800,48	319159,51
3513	639839,65	319245,57
3514	639861,05	319321,87
3515	639887,54	319438,72
3516	639887,26	319536,44
3517	639861,77	319721,59
3518	639862,89	319774,11
3519	639883,26	319808,47
3520	639938,71	319886,37
3521	639961,31	319894,62
3522	639991,73	319893,55
3523	640024,07	319886,45
3524	640240,42	319753,53
3525	640294,01	319728,30
3526	640440,45	319685,83
3527	640460,10	319681,17
3528	640521,29	319678,78
3529	640585,12	319681,99
3530	640648,93	319680,39
3531	640669,30	319649,32
3532	640668,80	319615,59
3533	640647,39	319575,85
3534	640612,15	319536,68
3535	640550,21	319463,80
3536	640486,60	319391,36
3537	640436,50	319333,86
3538	640390,59	319275,02
3539	640261,21	319109,22
3540	640223,43	319062,02

3541	640185,75	319016,72
3542	640124,05	318970,02
3543	639992,10	318888,31
3544	639917,91	318821,21
3545	639843,68	318755,34
3501	639812,35	318798,27
Участок 12 (вырез 2)		
3546	641114,90	317688,15
3547	640968,87	317838,48
3548	640799,60	317844,93
3549	640650,56	317880,21
3550	640133,74	317829,63
3551	639916,74	317738,85
3552	639669,28	317922,46
3553	639687,59	317975,79
3554	639663,38	317993,97
3555	639653,59	318066,14
3556	639742,79	318062,94
3557	640113,18	318052,20
3558	640277,26	318051,11
3559	640439,41	318100,34
3560	640672,12	318086,30
3561	640696,61	318040,98
3562	640766,10	318020,11
3563	640814,57	318033,95
3564	640829,12	318077,37
3565	641014,23	318138,16
3566	641262,05	318163,62
3567	641324,11	318152,14
3568	641424,08	318112,27
3569	641437,91	318060,47

3570	641442,24	317999,56
3571	641382,05	317861,50
3572	641237,04	317648,64
3573	641235,63	317708,83
3546	641114,90	317688,15
Участок 12 (вырез 3)		
3574	640860,59	316670,47
3575	640820,51	316732,96
3576	640817,43	316805,77
3577	640814,79	316891,03
3578	640798,41	317131,92
3579	640865,85	317145,82
3580	640858,92	317089,69
3581	640858,74	317056,20
3582	640864,09	317006,40
3583	640878,39	316977,48
3584	640877,99	316938,11
3585	640890,43	316888,78
3586	640942,34	316815,79
3587	640966,04	316783,73
3588	640995,25	316776,05
3589	641025,24	316779,25
3590	641066,81	316704,22
3591	641098,20	316583,61
3592	641108,86	316486,06
3593	641107,94	316445,11
3594	641087,44	316348,78
3595	641018,76	316246,28
3596	640974,33	316195,45
3597	640872,29	316085,67
3598	640745,18	315977,39



3599	640740,38	315989,02
3600	640685,16	316115,57
3601	640750,45	316169,18
3602	640829,25	316296,18
3603	640876,95	316446,01
3604	640859,35	316503,32
3605	640870,93	316617,25
3574	640860,59	316670,47
Участок 13		
3606	641038,14	319490,67
3607	641072,41	319562,06
3608	641078,86	319567,95
3609	641072,40	319562,06
3610	641034,00	319561,77
3611	641005,80	319591,79
3612	641006,90	319632,29
3613	641034,90	319659,08
3614	641076,30	319661,97
3615	641104,10	319633,55
3616	641104,50	319604,14
3617	641177,31	319615,47
3618	641228,66	319625,46
3619	641220,30	319630,27
3620	641176,56	319658,21
3621	641064,77	319701,54
3622	640853,15	319500,90
3623	640864,21	319474,92
3624	640903,24	319441,36
3625	640977,20	319447,53
3606	641038,14	319490,67
Участок 14		

3626	638559,70	317544,38
3627	638538,91	317434,18
3628	638529,84	317375,27
3629	638575,05	317282,54
3630	638600,69	317213,32
3631	638656,23	317215,14
3632	638699,96	317180,43
3633	638759,35	317229,81
3634	638659,50	317351,43
3635	638639,58	317418,41
3626	638559,70	317544,38
Участок 15		
3636	638278,58	316648,37
3637	638248,13	316588,09
3638	638257,47	316582,38
3639	638299,88	316554,24
3640	638374,08	316487,97
3641	638415,40	316426,33
3642	638490,87	316491,97
3636	638278,58	316648,37
Участок 16		
3643	634729,42	324101,70
3644	634731,31	324099,31
3645	634779,36	324036,86
3646	634828,27	323976,72
3647	634853,09	323944,67
3648	634864,34	323948,03
3649	634935,38	323985,03
3650	634967,10	324014,07
3651	634982,13	324064,36
3652	634986,57	324099,58

3653	634983,36	324136,78
3654	634953,97	324143,92
3655	634914,22	324157,83
3656	634887,66	324160,18
3657	634881,30	324181,27
3658	634895,13	324211,53
3659	634870,10	324190,93
3660	634855,70	324188,35
3661	634835,82	324190,52
3662	634810,09	324189,99
3663	634784,94	324161,78
3664	634745,26	324114,74
3643	634729,42	324101,70
Участок 17		
3665	625938,66	327256,42
3666	625851,92	327193,07
3667	625756,04	327123,80
3668	625806,83	327099,55
3669	625926,09	327081,84
3670	625973,33	327059,41
3671	626139,82	327031,07
3672	626216,58	327006,27
3673	626301,60	326995,64
3674	626430,31	326966,12
3675	626608,61	326933,06
3676	626803,74	326839,77
3677	626877,10	326801,69
3678	627045,52	326669,67
3679	627162,85	326558,42
3680	627247,14	326441,86
3681	627303,15	326336,38

3682	627364,48	326156,47
3683	627366,53	326051,39
3684	627319,10	325934,05
3685	627271,49	325889,10
3686	627375,90	325797,74
3687	627414,80	325827,17
3688	627448,50	325984,99
3689	627448,47	325985,00
3690	627469,83	326135,78
3691	627419,03	326149,65
3692	627405,47	326261,23
3693	627361,27	326489,82
3694	627293,84	326546,97
3695	627300,84	326604,57
3696	627232,79	326696,37
3697	627218,75	326725,54
3698	627173,39	326717,98
3699	627144,01	326731,28
3700	627131,26	326748,22
3701	627032,98	326846,51
3702	626956,29	326883,23
3703	626873,83	326938,30
3704	626858,94	326960,23
3705	626849,73	326983,27
3706	626840,45	326994,27
3707	626822,69	326997,70
3708	626806,01	326984,57
3709	626785,08	326984,91
3710	626765,58	326997,33
3711	626739,08	327010,48
3712	626706,84	327019,90

3713	626676,50	327022,93
3714	626640,38	327033,69
3715	626624,79	327046,72
3716	626605,04	327043,83
3717	626595,56	327049,73
3718	626585,68	327065,16
3719	626568,07	327077,49
3720	626537,45	327084,95
3721	626491,37	327082,40
3722	626443,09	327088,49
3723	626416,39	327101,70
3724	626376,11	327144,89
3725	626350,97	327150,23
3726	626314,35	327134,67
3727	626273,37	327130,34
3728	626212,30	327141,59
3729	626157,19	327160,64
3730	626108,88	327189,89
3731	626055,96	327248,15
3732	626025,93	327258,12
3665	625938,66	327256,42
Участок 18		
3733	625506,64	327313,51
3734	625464,36	327318,28
3735	625295,66	327310,69
3736	625224,56	327310,95
3737	625144,28	327332,00
3738	625107,64	327352,59
3739	625085,83	327377,11
3740	625071,05	327410,81
3741	625063,26	327446,50

3742	625059,23	327484,76
3743	624945,46	327408,96
3744	624954,73	327370,51
3745	624984,96	327290,36
3746	625053,18	327214,88
3747	625139,21	327173,51
3748	625233,03	327173,20
3749	625334,83	327166,34
3750	625406,67	327174,14
3751	625453,74	327180,49
3752	625470,34	327183,36
3753	625546,37	327172,45
3754	625588,10	327162,51
3755	625609,63	327205,83
3756	625702,92	327149,15
3757	625734,46	327134,13
3758	625839,58	327210,06
3759	625902,07	327255,71
3760	625761,70	327253,00
3761	625722,03	327258,14
3762	625675,28	327279,11
3733	625506,64	327313,51
Участок 19		
3763	625401,51	328179,17
3764	625313,93	328251,24
3765	625243,83	328260,56
3766	625271,23	328270,07
3767	625321,60	328266,00
3768	625359,97	328341,51
3769	625324,41	328343,69
3770	625347,77	328356,57

3771	625364,35	328356,32
3772	625385,77	328407,28
3773	625334,67	328415,64
3774	625341,44	328428,63
3775	625370,70	328450,51
3776	625411,19	328450,71
3777	625440,21	328510,66
3778	625349,61	328477,28
3779	625271,92	328480,93
3780	625257,15	328479,03
3781	625255,70	328485,93
3782	625272,81	328511,43
3783	625304,52	328548,27
3784	625344,80	328559,03
3785	625418,23	328546,47
3786	625472,10	328621,15
3787	625613,19	328851,79
3788	625660,29	328958,94
3789	625704,81	329054,89
3790	625733,49	329120,78
3791	625755,80	329154,28
3792	625781,98	329203,20
3793	625812,46	329226,49
3794	625828,80	329222,57
3795	625839,91	329208,48
3796	625856,91	329189,43
3797	625886,79	329156,02
3798	625896,95	329140,54
3799	625873,80	329108,85
3800	625837,90	329016,86
3801	625836,14	328993,97

3802	625517,38	328365,19
3803	625465,18	328294,01
3763	625401,51	328179,17
Участок 20		
3804	625901,99	329147,44
3805	625893,31	329160,66
3806	625862,87	329194,76
3807	625846,12	329213,53
3808	625840,66	329219,73
3809	626036,93	329335,58
3810	626047,30	329349,64
3811	626156,76	329314,64
3812	626153,51	329299,76
3813	626140,31	329238,09
3814	626096,16	329272,82
3815	626063,27	329273,36
3816	625949,00	329199,78
3817	625911,13	329159,96
3804	625901,99	329147,44
Участок 21		
3818	625753,95	331216,12
3819	625727,59	331235,20
3820	625717,77	331255,42
3821	625639,56	331333,82
3822	625585,09	331370,30
3823	625558,99	331415,55
3824	625474,13	331497,14
3825	625415,41	331540,80
3826	625353,28	331581,04
3827	625296,04	331623,52
3828	625216,94	331683,74



3829	625083,95	331878,92
3830	625072,57	332004,29
3831	625119,75	332091,37
3832	625150,99	332155,27
3833	625195,16	332214,80
3834	625248,92	332260,50
3835	625297,90	332288,82
3836	625427,20	332399,25
3837	625455,02	332407,51
3838	625558,57	332452,70
3839	625636,97	332496,99
3840	625702,04	332508,85
3841	625828,56	332624,81
3842	625919,29	332717,41
3843	625929,31	332711,06
3844	625913,44	332695,53
3845	625922,37	332686,59
3846	625940,36	332701,81
3847	625956,17	332688,05
3848	626024,51	332740,77
3849	626038,75	332741,59
3850	626077,11	332774,37
3851	626056,15	332793,50
3852	626089,05	332880,86
3853	626151,77	332962,59
3854	626152,19	332965,66
3855	626143,30	332987,68
3856	626132,81	333012,17
3857	626105,78	333034,13
3858	626020,80	332904,91
3859	625967,42	332814,31

3860	625847,33	332698,44
3861	625725,13	332579,05
3862	625653,50	332537,61
3863	625591,00	332503,90
3864	625445,62	332446,31
3865	625397,16	332423,84
3866	625346,47	332373,77
3867	625325,76	332331,00
3868	625299,55	332301,54
3869	625265,30	332283,76
3870	625232,35	332267,24
3871	625206,47	332252,47
3872	625191,00	332245,79
3873	625158,79	332234,35
3874	625154,46	332269,59
3875	625128,82	332272,80
3876	625001,86	332106,50
3877	624993,47	332059,63
3878	624973,86	331925,34
3879	624989,52	331862,73
3880	625037,44	331781,62
3881	625069,60	331693,14
3882	625133,62	331616,93
3883	625246,03	331538,37
3884	625357,80	331462,08
3885	625447,04	331377,93
3886	625477,91	331408,03
3887	625532,46	331348,41
3888	625701,74	331173,50
3889	625711,20	331150,56
3890	625769,17	331175,66

3818	625753,95	331216,12
Участок 22		
3891	634798,93	318918,09
3892	634976,15	318942,80
3893	635007,85	318936,97
3894	635011,24	318951,86
3895	635167,97	318952,10
3896	635360,03	319013,78
3897	635371,43	318991,40
3898	635465,39	319040,73
3899	635519,45	319108,18
3900	635556,75	319244,19
3901	635560,23	319413,29
3902	635539,31	319556,25
3903	635538,69	319607,64
3904	635532,73	319609,45
3905	635520,86	319612,43
3906	635513,32	319614,15
3907	635500,64	319614,33
3908	635491,18	319614,47
3909	635493,88	319570,66
3910	635494,08	319569,19
3911	635460,19	319573,62
3912	635425,59	319590,03
3913	635406,88	319611,69
3914	635397,71	319631,73
3915	635386,84	319650,13
3916	635372,27	319681,28
3917	635367,02	319702,80
3918	635367,24	319702,80
3919	635375,67	319701,08

3920	635391,47	319688,95
3921	635408,71	319683,96
3922	635413,64	319694,17
3923	635413,21	319694,98
3924	635404,30	319710,22
3925	635390,40	319734,27
3926	635352,90	319764,95
3927	635325,44	319782,86
3928	635304,94	319788,70
3929	635280,56	319804,16
3930	635181,90	319819,54
3931	634359,20	319463,20
3932	634191,50	319362,54
3933	634127,90	319297,09
3934	634357,10	318817,05
3935	634735,36	318903,55
3891	634798,93	318918,09
Участок 22 (вырез 1)		
3936	634825,74	319520,40
3937	634804,03	319515,97
3938	634667,58	319440,80
3939	634658,48	319417,64
3940	634642,28	319403,27
3941	634602,87	319396,57
3942	634573,59	319386,79
3943	634485,40	319328,40
3944	634398,99	319290,30
3945	634243,51	319205,21
3946	634243,49	319205,23
3947	634243,45	319205,21
3948	634227,63	319219,99

3949	634269,21	319273,27
3950	634370,80	319353,34
3951	634636,74	319521,32
3952	634787,64	319589,05
3953	634860,62	319603,99
3954	634888,57	319624,00
3955	634927,91	319626,35
3956	634949,06	319606,43
3957	634981,95	319637,19
3958	635059,57	319669,55
3959	635194,05	319706,94
3960	635250,77	319707,57
3961	635307,10	319677,63
3962	635349,82	319606,63
3963	635406,72	319518,45
3964	635418,85	319454,18
3965	635369,94	319393,69
3966	635364,87	319347,16
3967	635391,85	319301,62
3968	635392,48	319243,39
3969	635362,64	319195,75
3970	635274,69	319153,33
3971	635207,78	319157,20
3972	635172,66	319144,63
3973	635051,51	319118,72
3974	634985,51	319087,65
3975	634769,63	319054,34
3976	634651,38	319032,79
3977	634515,42	318999,83
3978	634448,78	319241,19
3979	634480,33	319281,87

3980	634583,58	319346,26
3981	634821,35	319469,52
3982	634841,65	319488,12
3983	634841,75	319517,64
3936	634825,74	319520,40
Участок 23		
3984	641088,33	319919,43
3985	641111,20	319955,51
3986	641120,60	319977,66
3987	641119,78	320035,57
3988	641140,14	320070,86
3989	641149,82	320111,22
3990	641154,08	320175,67
3991	641151,19	320262,53
3992	641134,31	320255,44
3993	641134,31	320255,44
3994	641136,95	320195,11
3995	641123,20	320128,64
3996	641087,18	320054,80
3997	641077,87	320035,66
3998	641030,16	319975,32
3999	640931,29	319909,39
4000	640893,82	319888,31
4001	640949,55	319890,23
4002	640982,42	319882,64
4003	641008,58	319867,98
4004	641020,00	319853,84
4005	641046,35	319874,57
3984	641088,33	319919,43
Участок 24		
4006	641463,40	320619,64

4007	641458,60	320624,81
4008	641458,10	320636,45
4009	641429,20	320673,94
4010	641364,60	320625,16
4011	641298,00	320594,39
4012	641202,30	320616,05
4013	641203,00	320686,32
4014	641210,40	320701,07
4015	641264,80	320672,65
4016	641305,90	320676,65
4017	641357,20	320742,62
4018	641349,90	320762,74
4019	641354,93	320765,07
4020	641365,23	320776,93
4021	641371,77	320790,18
4022	641375,17	320809,14
4023	641380,71	320837,63
4024	641388,15	320866,08
4025	641397,99	320891,96
4026	641411,53	320911,38
4027	641423,73	320923,95
4028	641435,48	320942,79
4029	641458,07	320931,28
4030	641481,31	320953,27
4031	641562,13	321011,72
4032	641671,56	321080,55
4033	641783,32	321141,72
4034	641810,45	321167,97
4035	641810,46	321168,00
4036	641829,61	321202,45
4037	641830,10	321235,51

4038	641838,67	321334,21
4039	641853,88	321355,44
4040	641866,71	321356,11
4041	641875,95	321339,85
4042	641874,90	321301,02
4043	641884,53	321228,06
4044	641895,25	321191,95
4045	641924,21	321166,27
4046	641952,11	321155,97
4047	642012,01	321179,02
4048	642091,05	321212,99
4049	642097,53	321210,61
4050	642110,97	321188,20
4051	642107,81	321180,93
4052	642006,02	321128,46
4053	641914,36	321073,46
4054	641793,61	321023,20
4055	641674,44	320938,49
4056	641621,65	320887,91
4057	641590,36	320863,26
4058	641569,18	320855,35
4059	641552,11	320842,39
4060	641526,82	320819,32
4061	641499,54	320775,91
4062	641499,23	320748,42
4063	641544,30	320695,66
4006	641463,40	320619,64
Участок 25		
4064	641152,10	320840,18
4065	641153,77	320829,71
4066	641144,90	320815,54



4067	641144,40	320815,38
4068	641144,30	320814,60
4069	641085,40	320719,81
4070	641045,00	320612,75
4071	641080,50	320493,01
4072	641118,22	320394,92
4073	641085,03	320414,70
4074	640967,57	320524,94
4075	640913,67	320572,48
4076	640839,53	320643,36
4077	640839,56	320643,37
4078	641003,07	320806,43
4079	640983,53	320816,57
4080	640961,02	320817,75
4081	640933,91	320802,58
4082	640879,64	320767,85
4083	640862,39	320772,43
4084	640864,34	320786,27
4085	640896,91	320818,74
4086	640897,14	320835,21
4087	640879,11	320844,98
4088	640841,78	320839,49
4089	640821,26	320858,02
4090	640821,02	320900,48
4091	640797,01	320919,02
4092	640772,00	320923,75
4093	640734,43	320906,11
4094	640711,79	320906,62
4095	640713,85	320928,28
4096	640735,05	320955,70
4097	640776,98	320979,32

4098	640758,33	321006,46
4099	640724,00	321027,80
4100	640692,06	321033,49
4101	640585,17	321072,34
4102	640570,08	321105,51
4103	640563,57	321076,16
4104	640547,54	321050,38
4105	640550,36	321006,14
4106	640521,74	321005,70
4107	640504,04	320979,98
4108	640483,99	321030,55
4109	640501,14	321073,62
4110	640494,75	321166,45
4111	640505,25	321230,43
4112	640554,55	321227,10
4113	640579,53	321270,04
4114	640635,35	321287,58
4115	640663,17	321284,25
4116	640685,41	321290,26
4117	640701,43	321296,96
4118	640727,69	321286,45
4119	640803,76	321268,17
4120	640860,33	321244,15
4121	640903,01	321224,87
4122	640958,64	321193,89
4123	640966,23	321185,99
4124	640967,81	321176,19
4125	640965,60	321169,23
4126	640934,28	321124,82
4127	640942,90	321105,55
4128	640955,92	321090,73

4129	640971,49	321074,02
4130	640985,39	321066,20
4131	640997,32	321060,35
4132	641023,13	321054,81
4133	641058,85	321066,19
4134	641086,98	321083,57
4135	641097,72	321086,74
4136	641104,68	321083,57
4137	641109,74	321076,30
4138	641112,58	321062,71
4139	641113,53	321040,27
4140	641121,75	321001,39
4141	641123,01	320971,04
4142	641130,92	320918,57
4143	641141,03	320868,00
4144	641148,85	320848,35
4064	641152,10	320840,18
Участок 26		
4145	640760,24	319832,48
4146	641004,16	319745,44
4147	641066,01	319723,58
4148	641104,08	319708,83
4149	641041,29	319754,72
4150	641007,99	319795,77
4151	640998,57	319833,66
4152	640997,46	319835,76
4153	640997,79	319837,37
4154	641013,94	319851,80
4155	641004,69	319863,34
4156	640979,87	319877,19
4157	640948,61	319884,29

4158	640894,40	319882,33
4159	640843,14	319867,71
4160	640798,76	319848,85
4161	640779,68	319840,53
4162	640768,56	319836,01
4145	640760,24	319832,48
Участок 27		
4163	728745,62	260701,21
4164	728728,65	260700,44
4165	728744,77	260678,09
4166	728804,17	260632,88
4167	728873,21	260693,63
4168	728850,92	260694,90
4169	728827,54	260697,62
4170	728813,37	260698,47
4171	728811,44	260695,69
4172	728804,09	260695,60
4173	728802,36	260698,36
4163	728745,62	260701,21
Зона хозяйственного назначения (площадь 5,4617 га)		
Участок 1		
4174	728910,94	260712,31
4175	728954,05	260708,22
4176	728990,91	260704,72
4177	729009,40	260705,09
4178	729054,73	260705,87
4179	729069,57	260707,65
4180	729119,64	260707,41
4181	729112,03	260947,23
4182	728921,02	260951,03
4183	728911,51	260857,81

4184	728906,18	260748,61
4174	728910,94	260712,31
Участок 2		
4185	625897,37	329141,12
4186	625899,11	329143,50
4187	625901,99	329147,44
4188	625893,31	329160,66
4189	625862,87	329194,76
4190	625846,12	329213,53
4191	625840,66	329219,73
4192	625828,80	329222,57
4193	625839,91	329208,48
4194	625856,91	329189,43
4195	625886,79	329156,02
4196	625896,95	329140,54
4185	625897,37	329141,12
Участок 3		
4197	633418,82	323640,37
4198	633418,75	323700,88
4199	633394,42	323700,91
4200	633384,24	323696,18
4201	633380,58	323703,33
4202	633367,97	323698,14
4203	633369,55	323693,80
4204	633379,06	323661,64
4205	633384,27	323635,90
4206	633387,97	323611,42
4207	633391,35	323585,49
4208	633422,32	323592,17
4209	633423,82	323640,37
4197	633418,82	323640,37

Приложение № 2  
к Положению о национальном  
парке «Тулские засеки»,  
утвержденному приказом  
Министерства природных  
ресурсов и экологии  
Российской Федерации  
от 26.02.2024 № 140

## КАРТА-СХЕМА ФУНКЦИОНАЛЬНОГО ЗОНИРОВАНИЯ ТЕРРИТОРИИ НАЦИОНАЛЬНОГО ПАРКА «ТУЛЬСКИЕ ЗАСЕКИ»

### I. Северный кластер

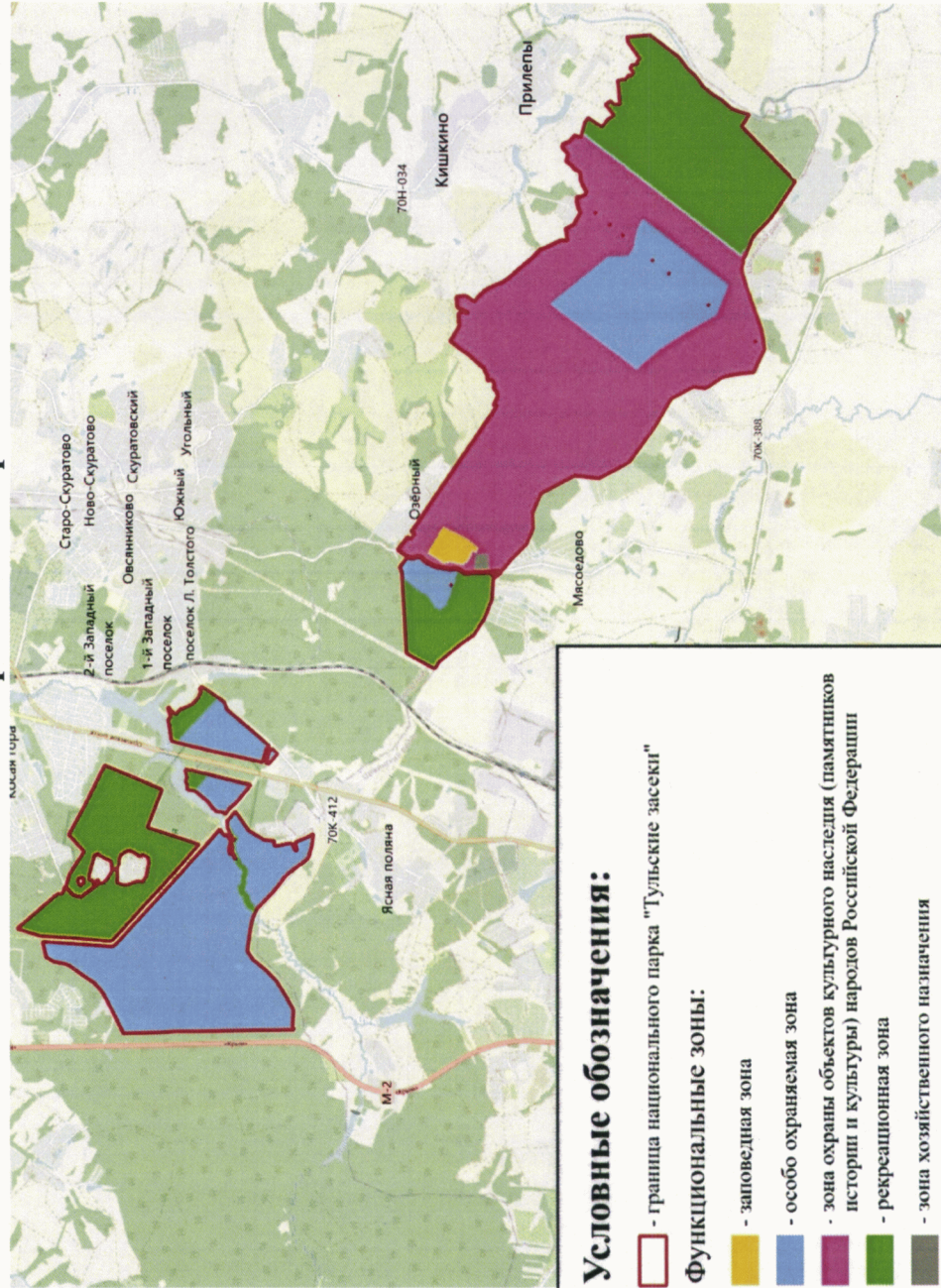

## II. Южный кластер

