

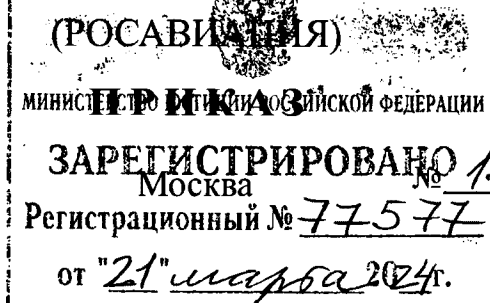

**МИНИСТЕРСТВО ТРАНСПОРТА РОССИЙСКОЙ ФЕДЕРАЦИИ  
ФЕДЕРАЛЬНОЕ АГЕНТСТВО ВОЗДУШНОГО ТРАНСПОРТА**



19 февраля 2024 г.

**Об установлении приаэродромной территории аэродрома  
гражданской авиации Туруханск**

В соответствии со статьей 47 Воздушного кодекса Российской Федерации, подпунктом «в» пункта 2 Положения о приаэродромной территории, утвержденного постановлением Правительства Российской Федерации от 2 декабря 2017 г. № 1460, п р и к а з ы в а ю:

1. Установить приаэродромную территорию аэродрома гражданской авиации Туруханск в составе 1 – 6 подзон согласно приложению к настоящему приказу.

2. Настоящий приказ действует в течение срока, указанного в пункте 4 постановления Правительства Российской Федерации от 2 декабря 2017 г. № 1460 «Об утверждении Положения о приаэродромной территории и Правил разрешения разногласий, возникающих между высшими исполнительными органами государственной власти субъектов Российской Федерации, уполномоченными Правительством Российской Федерации федеральными органами исполнительной власти и Федеральной службой по надзору в сфере защиты прав потребителей и благополучия человека при согласовании проекта акта об установлении приаэродромной территории и при определении границ седьмой подзоны приаэродромной территории».

Руководитель

Д.В. Ядров

**Приаэродромная территория  
аэродрома гражданской авиации Туруханск**

**I. Общие положения**

1. Граница приаэродромной территории аэродрома гражданской авиации Туруханск установлена путем наложения границ шести подзон.

2. В подзонах приаэродромной территории аэродрома гражданской авиации Туруханск устанавливаются следующие ограничения использования земельных участков и (или) расположенных на них объектов недвижимости и осуществления экономической и иной деятельности (далее – ограничения использования объектов недвижимости и осуществления деятельности)<sup>1</sup>:

первая подзона, в которой запрещается размещать объекты, не предназначенные для организации и обслуживания воздушного движения и воздушных перевозок, обеспечения взлета, посадки, руления и стоянки воздушных судов;

вторая подзона, в которой запрещается размещать объекты, не предназначенные для обслуживания пассажиров и обработки багажа, грузов и почты, обслуживания воздушных судов, хранения авиационного топлива и заправки воздушных судов, обеспечения энергоснабжения, а также объекты, не относящиеся к инфраструктуре аэропорта;

третья подзона, в которой запрещается размещать объекты, высота которых превышает ограничения, установленные уполномоченным Правительством

---

<sup>1</sup> Статья 47 Воздушного кодекса Российской Федерации; пункт 1(1) Положения о приаэродромной территории, утвержденного постановлением Правительства Российской Федерации от 2 декабря 2017 г. № 1460 (далее соответственно – Положение, постановление № 1460), в соответствии с пунктом 4 постановления № 1460 данный акт действует до 1 сентября 2029 г.

Российской Федерации федеральным органом исполнительной власти при установлении соответствующей приаэродромной территории;

четвертая подзона, в которой запрещается размещать объекты, создающие помехи в работе наземных объектов средств и систем обслуживания воздушного движения, навигации, посадки и связи, предназначенных для организации воздушного движения и расположенных вне первой подзоны;

пятая подзона, в которой запрещается размещать опасные производственные объекты, функционирование которых может повлиять на безопасность полетов воздушных судов;

шестая подзона, в которой запрещается размещать объекты, способствующие привлечению и массовому скоплению птиц.

### 3. Настоящее приложение включает<sup>2</sup>:

текстовое и графическое описание местоположения границ приаэродромной территории и выделенных на ней шести подзон и зон (секторов) внутри указанных подзон;

перечень координат характерных точек границ в системе координат, используемой для ведения Единого государственного реестра недвижимости (далее – перечень координат характерных точек границ);

перечень ограничений использования объектов недвижимости и осуществления деятельности в соответствии с Воздушным кодексом Российской Федерации.

## **II. Описание границ приаэродромной территории аэродрома гражданской авиации Туруханск**

4. Описание границ приаэродромной территории аэродрома гражданской авиации Туруханск в соответствии с подпунктом «а» пункта 3 Положения включает перечень координат характерных точек границ.

4.1. Граница приаэродромной территории аэродрома гражданской авиации Туруханск установлена по границе наиболее удаленных от контрольной точки аэродрома (далее – КТА) внешних границ подзон.

---

<sup>2</sup> Статья 47 Воздушного кодекса Российской Федерации, пункт 3 Положения.

4.2. Перечень координат характерных точек границ приаэродромной территории аэродрома гражданской авиации Туруханск приведен в таблице 1.1.

Таблица 1.1

Обозначение характерных точек границ	Координаты МСК-165	
	X	Y
1	1628766,61	171883,17
2	1622580,37	164939,08
3	1636177,54	156052,90
4	1635910,31	155627,67
5	1635452,21	154814,87
6	1635045,53	153975,17
7	1634691,84	153111,82
8	1634392,51	152228,14
9	1634148,70	151327,57
10	1633961,35	150413,57
11	1633831,18	149489,70
12	1633758,70	148559,53
13	1633744,19	147626,64
14	1633787,71	146694,66
15	1633889,08	145767,19
16	1634047,92	144847,81
17	1634263,60	143940,09
18	1634535,31	143047,53
19	1634861,97	142173,59
20	1635242,34	141321,65
21	1635674,94	140495,01
22	1636158,09	139696,86
23	1636689,93	138930,29
24	1637268,39	138198,26
25	1637891,25	137503,62
26	1638556,09	136849,04
27	1639260,33	136237,06
28	1640001,26	135670,05
29	1640776,01	135150,20
30	1641581,58	134679,52
31	1642414,85	134259,83
32	1643272,61	133892,76
33	1644151,52	133579,72
34	1645048,20	133321,94
35	1645959,16	133120,39
36	1646880,90	132975,87

37	1647809,84	132888,94
38	1648742,38	132859,92
39	1649674,92	132888,94
40	1650603,86	132975,87
41	1651525,60	133120,39
42	1652436,56	133321,94
43	1653333,24	133579,72
44	1654212,15	133892,76
45	1655069,91	134259,83
46	1655903,18	134679,52
47	1656708,75	135150,20
48	1657483,50	135670,05
49	1658224,43	136237,06
50	1658326,58	136321,16
51	1668718,15	123836,67
52	1674904,39	130780,77
53	1661307,22	139666,94
54	1661809,82	140495,01
55	1662242,42	141321,65
56	1662622,79	142173,59
57	1662949,45	143047,53
58	1663221,16	143940,09
59	1663436,84	144847,81
60	1663595,68	145767,19
61	1663697,05	146694,66
62	1663740,57	147626,64
63	1663726,06	148559,53
64	1663653,58	149489,70
65	1663523,41	150413,57
66	1663336,06	151327,57
67	1663092,25	152228,14
68	1662792,92	153111,82
69	1662439,23	153975,17
70	1662032,55	154814,87
71	1661574,46	155627,67
72	1661066,71	156410,40
73	1660511,29	157160,06
74	1659910,34	157873,74
75	1659266,18	158548,68
76	1658581,31	159182,26
77	1657858,37	159772,05
78	1657100,16	160315,74
79	1656309,62	160811,25
80	1655489,81	161256,65

81	1654643,88	161650,22
82	1653775,13	161990,43
83	1652886,91	162275,98
84	1651982,65	162505,76
85	1651065,85	162678,88
86	1650140,07	162794,66
87	1649208,88	162852,66
88	1648275,88	162852,66
89	1647344,69	162794,66
90	1646418,91	162678,88
91	1645502,11	162505,76
92	1644597,85	162275,98
93	1643709,63	161990,43
94	1642840,88	161650,22
95	1641994,95	161256,65
96	1641175,14	160811,25
97	1640384,60	160315,74
98	1639626,39	159772,05
99	1639158,18	159398,68
1	1628766,61	171883,17

4.3. Кадастровый район, в границах территории которого расположена приаэродромная территория аэродрома гражданской авиации Туруханск: 24:37.

4.4. Приаэродромная территория аэродрома гражданской авиации Туруханск расположена в границах муниципального образования Туруханский район Красноярского края.

4.5. Графическое изображение границ приаэродромной территории аэродрома гражданской авиации Туруханск приведено на схеме 1.

Схема 1

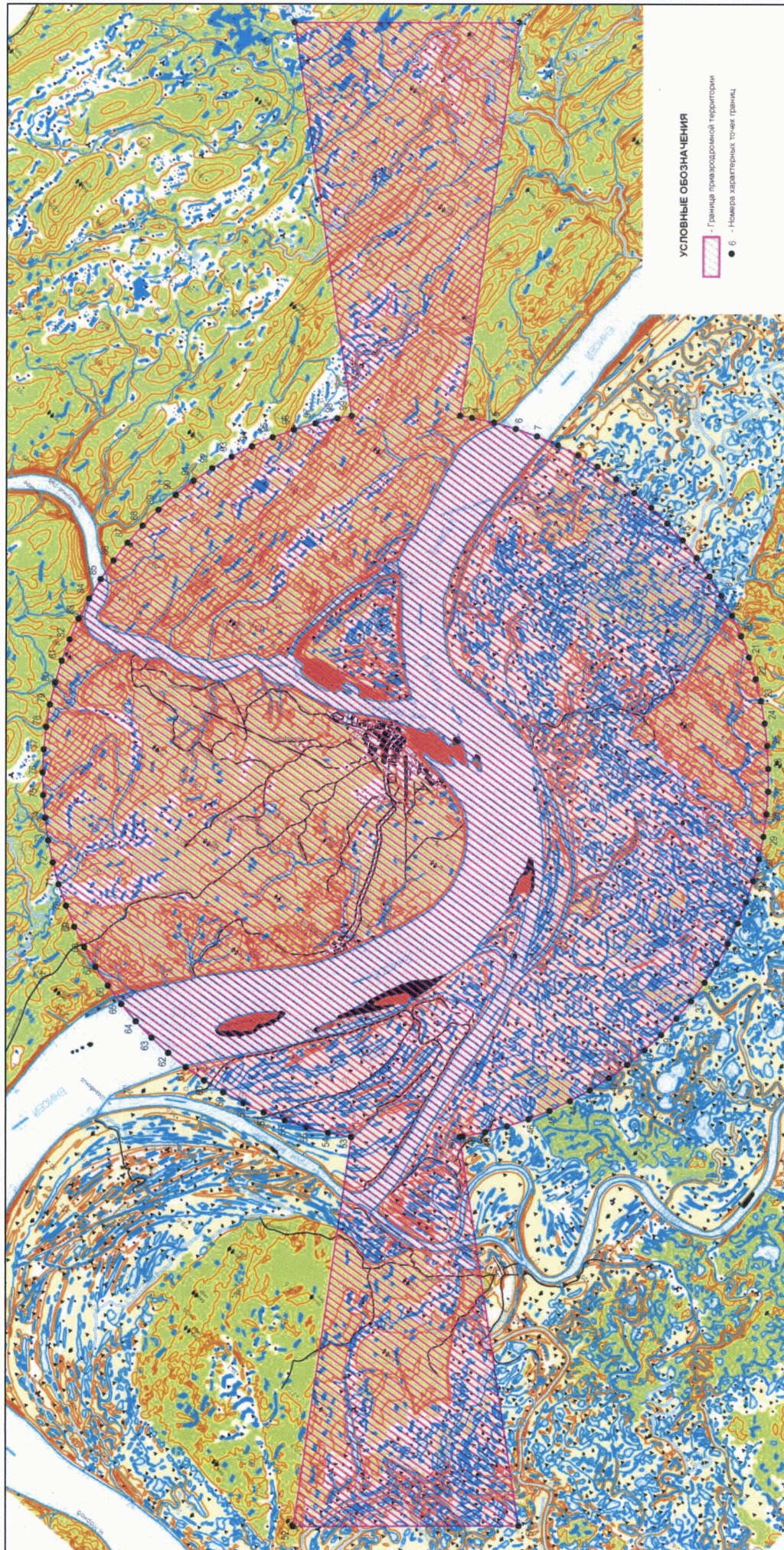

## 5. Описание границ первой подзоны:

5.1. Первая подзона приаэродромной территории аэродрома гражданской авиации Туруханск выделена по внешним границам земельных участков, предоставленных для размещения и эксплуатации зданий, сооружений и оборудования, подлежащих размещению в указанной подзоне, отграничивающим такие земельные участки от земельных участков, предназначенных для иных целей.

5.2. Перечень координат характерных точек границ первой подзоны приаэродромной территории аэродрома гражданской авиации Туруханск приведен в таблице 2.1.

Таблица 2.1

Обозначение характерных точек границ	Координаты МСК-165	
	X	Y
Часть 1		
1	1651903,86	145109,59
2	1652028,75	145026,51
3	1651973,36	144943,26
4	1651848,47	145026,33
1	1651903,86	145109,59
Часть 2		
5	1650011,89	146788,40
6	1649942,85	146702,77
7	1650028,48	146633,72
8	1650097,52	146719,35
5	1650011,89	146788,40
Часть 3		
9	1647964,64	148715,63
10	1647852,35	148702,68
11	1647865,09	148595,86
12	1647885,23	148434,52
13	1647894,83	148356,45
14	1647902,57	148294,55
15	1647959,47	148175,51



16	1648045,96	147994,73
17	1648094,59	147948,54
18	1648113,30	147932,55
19	1648154,82	147897,06
20	1648154,09	147896,09
21	1648151,10	147892,08
22	1648145,85	147886,49
23	1648146,27	147885,61
24	1648149,68	147882,74
25	1648176,59	147858,94
26	1648183,81	147852,44
27	1648192,07	147845,20
28	1648185,33	147837,08
29	1648161,63	147808,52
30	1648166,99	147802,28
31	1648168,10	147800,98
32	1648145,39	147774,64
33	1648146,86	147773,71
34	1648148,56	147772,63
35	1648150,41	147769,43
36	1648152,25	147764,71
37	1648156,46	147760,17
38	1648159,50	147747,74
39	1648160,65	147744,39
40	1648152,00	147736,75
41	1648156,88	147733,64
42	1648156,10	147732,71
43	1648150,80	147726,35
44	1648150,64	147725,70
45	1648161,89	147717,46
46	1648176,64	147709,52
47	1648206,74	147694,71
48	1648212,12	147692,10
49	1648225,85	147685,42

50	1648287,34	147655,60
51	1648304,00	147647,52
52	1648319,20	147640,14
53	1648316,41	147631,98
54	1648314,78	147627,23
55	1648311,43	147617,40
56	1648307,97	147613,71
57	1648303,27	147618,08
58	1648299,03	147613,45
59	1648303,55	147609,02
60	1648307,79	147605,59
61	1648286,91	147544,31
62	1648402,05	147447,33
63	1648406,65	147446,77
64	1648408,60	147449,84
65	1648442,86	147487,20
66	1648516,71	147489,53
67	1648519,84	147489,46
68	1648526,85	147484,39
69	1648594,76	147435,17
70	1648596,41	147433,92
71	1648617,54	147417,83
72	1648674,83	147374,24
73	1648683,81	147366,68
74	1648687,53	147362,73
75	1648690,73	147358,48
76	1648699,20	147363,76
77	1648731,70	147317,12
78	1648734,54	147312,85
79	1648738,30	147307,21
80	1648740,69	147303,63
81	1648758,73	147278,45
82	1648804,23	147219,29
83	1648832,01	147191,02

84	1648911,16	147133,49
85	1648949,40	147176,97
86	1648892,98	147222,68
87	1648884,75	147239,54
88	1648888,11	147265,52
89	1648892,48	147272,64
90	1648948,98	147307,16
91	1648950,52	147333,51
92	1648947,94	147364,20
93	1649007,95	147451,98
94	1649194,44	147307,38
95	1649286,77	147244,29
96	1649293,63	147238,52
97	1649308,03	147224,40
98	1649310,09	147222,24
99	1649314,07	147217,89
100	1649332,71	147194,54
101	1649370,89	147150,98
102	1649378,96	147142,15
103	1649394,38	147124,96
104	1649396,46	147122,74
105	1649525,61	147213,24
106	1649527,71	147214,96
107	1649549,91	147288,51
108	1649472,31	147303,15
109	1649342,78	147417,14
110	1649297,14	147457,14
111	1649139,85	147594,48
112	1649180,15	147682,02
113	1649178,94	147685,27
114	1649151,05	147709,68
115	1649072,47	147778,80
116	1649071,25	147809,81
117	1649150,58	147936,19

118	1648896,47	148095,66
119	1648867,93	148050,18
120	1648858,17	148058,59
121	1648856,56	148060,14
122	1648855,52	148062,20
123	1648839,35	148100,15
124	1648823,57	148137,63
125	1648819,52	148146,77
126	1648813,80	148160,64
127	1648748,04	148317,14
128	1648746,92	148319,58
129	1648744,14	148319,40
130	1648533,01	148296,01
131	1648505,57	148292,97
132	1648502,77	148292,89
133	1648500,47	148294,58
134	1648495,98	148298,16
135	1648430,06	148350,75
136	1648311,11	148447,46
137	1648236,86	148507,90
138	1648070,80	148641,63
139	1648006,02	148692,65
9	1647964,64	148715,63

5.3. Муниципальное образование, в границах территории которого расположена первая подзона приаэродромной территории аэродрома гражданской авиации Туруханск: Туруханский район.

5.4. Кадастровые кварталы, в границах территорий которых полностью или частично расположена первая подзона приаэродромной территории аэродрома гражданской авиации Туруханск: 24:37:3701001, 24:37:4401001, 24:37:3701003.

5.5. Графическое изображение границ первой подзоны приаэродромной территории аэродрома гражданской авиации Туруханск приведено на схеме 2.

Схема 2

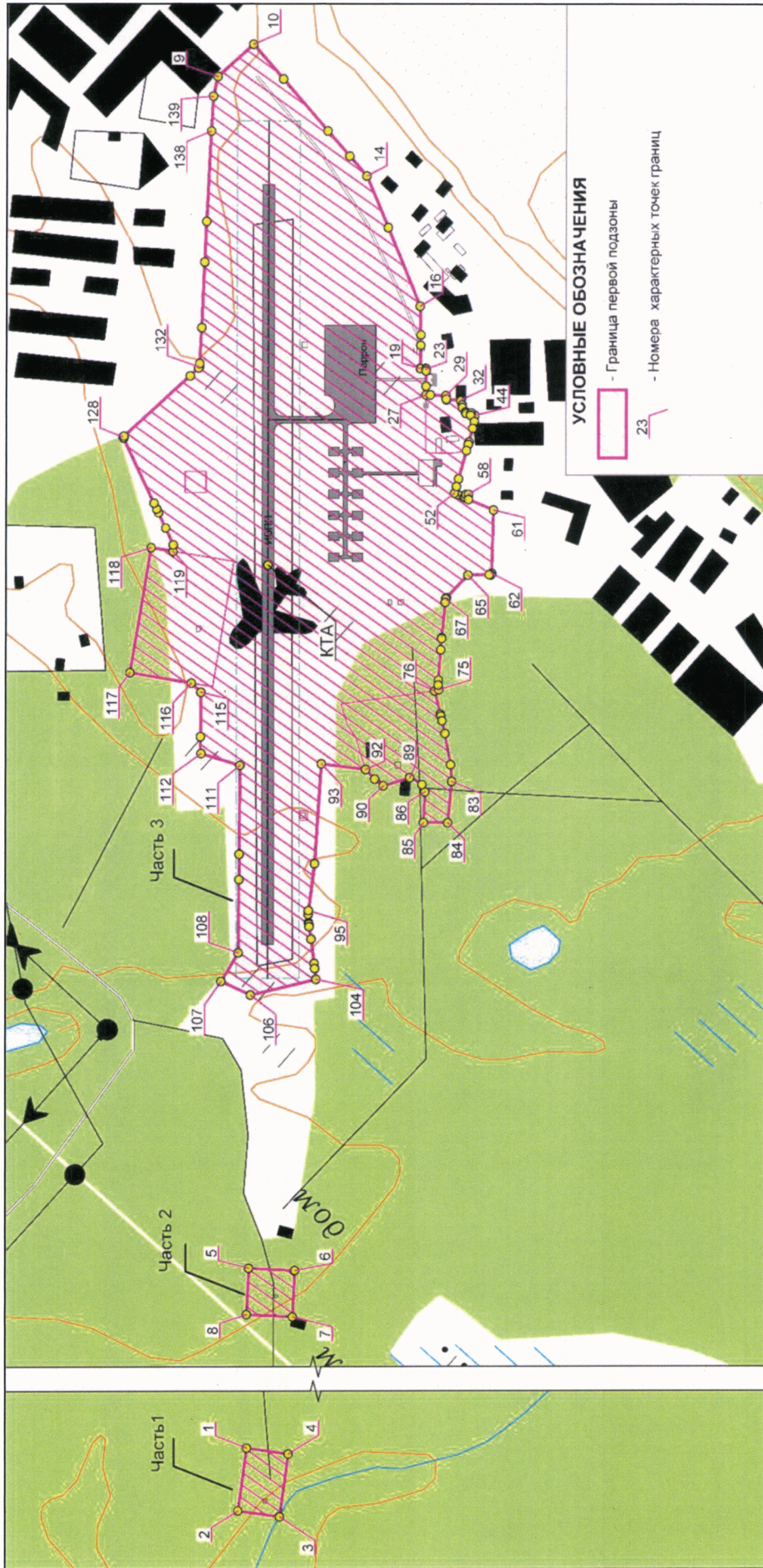

## 6. Описание границ второй подзоны:

6.1. Вторая подзона приаэродромной территории аэродрома гражданской авиации Туруханск выделена по внешним границам земельных участков, предоставленных для размещения и эксплуатации зданий, сооружений и оборудования, подлежащих размещению в указанной подзоне, отграничивающим такие земельные участки от земельных участков, предназначенных для иных целей.

6.2. Перечень координат характерных точек границ второй подзоны приаэродромной территории аэродрома гражданской авиации Туруханск приведен в таблице 3.1.

Таблица 3.1

Обозначение характерных точек границ	Координаты МСК-165	
	X	Y
Часть 1		
1	1647964,64	148715,63
2	1648006,02	148692,65
3	1648070,80	148641,63
4	1648236,86	148507,90
5	1648311,11	148447,46
6	1648430,06	148350,75
7	1648495,98	148298,16
8	1648500,47	148294,58
9	1648502,77	148292,89
10	1648505,57	148292,97
11	1648533,01	148296,01
12	1648744,14	148319,40
13	1648746,92	148319,58
14	1648748,04	148317,14
15	1648813,80	148160,64
16	1648819,52	148146,77
17	1648823,57	148137,63
18	1648839,35	148100,15
19	1648855,52	148062,20

20	1648856,56	148060,14
21	1648858,17	148058,59
22	1648867,93	148050,18
23	1648790,16	147926,26
24	1649044,26	147766,79
25	1649071,25	147809,81
26	1649072,47	147778,80
27	1649151,05	147709,68
28	1649178,94	147685,27
29	1649180,15	147682,02
30	1649139,85	147594,48
31	1649297,14	147457,14
32	1649342,78	147417,14
33	1649472,31	147303,15
34	1649549,91	147288,51
35	1649527,71	147214,96
36	1649525,61	147213,24
37	1649396,46	147122,74
38	1649394,38	147124,96
39	1649378,96	147142,15
40	1649370,89	147150,98
41	1649332,71	147194,54
42	1649314,07	147217,89
43	1649310,09	147222,24
44	1649308,03	147224,40
45	1649293,63	147238,52
46	1649286,77	147244,29
47	1649194,44	147307,38
48	1649007,95	147451,98
49	1648947,94	147364,20
50	1648935,03	147387,38
51	1648905,83	147435,05
52	1648900,32	147458,47
53	1648898,76	147465,98

54	1648895,14	147472,30
55	1648871,75	147511,18
56	1648699,20	147363,76
57	1648690,73	147358,48
58	1648687,53	147362,73
59	1648683,81	147366,68
60	1648674,83	147374,24
61	1648617,54	147417,83
62	1648596,41	147433,92
63	1648594,76	147435,17
64	1648526,85	147484,39
65	1648519,84	147489,46
66	1648516,71	147489,53
67	1648442,86	147487,20
68	1648408,60	147449,84
69	1648406,65	147446,77
70	1648402,05	147447,33
71	1648286,91	147544,31
72	1648307,79	147605,59
73	1648303,55	147609,02
74	1648299,03	147613,45
75	1648303,27	147618,08
76	1648307,97	147613,71
77	1648311,43	147617,40
78	1648314,78	147627,23
79	1648316,41	147631,98
80	1648319,20	147640,14
81	1648304,00	147647,52
82	1648287,34	147655,60
83	1648225,85	147685,42
84	1648245,09	147700,11
85	1648254,19	147708,58
86	1648264,60	147720,32
87	1648269,85	147726,23



88	1648283,34	147741,98
89	1648293,97	147755,51
90	1648249,89	147794,33
91	1648200,70	147837,64
92	1648192,07	147845,20
93	1648185,33	147837,08
94	1648161,63	147808,52
95	1648120,40	147842,82
96	1648117,25	147845,42
97	1648112,55	147849,33
98	1648091,14	147867,15
99	1648124,88	147904,68
100	1648145,85	147886,49
101	1648151,10	147892,08
102	1648154,09	147896,09
103	1648154,82	147897,06
104	1648113,30	147932,55
105	1648094,59	147948,54
106	1648045,96	147994,73
107	1647959,47	148175,51
108	1647902,57	148294,55
109	1647894,83	148356,45
110	1647885,23	148434,52
111	1647865,09	148595,86
112	1647852,35	148702,68
113	1647942,15	148154,48
114	1647862,71	148136,66
115	1647858,68	148135,75
116	1647839,36	148131,42
117	1647836,59	148129,27
118	1647846,21	148050,92
119	1647850,62	148014,94
120	1647931,65	147926,12
121	1647942,26	147941,00

122	1647944,63	147944,33
123	1647969,31	147978,96
124	1647967,47	147991,21
125	1647960,39	148065,82
126	1647959,58	148074,34
127	1647961,63	148074,55
128	1647964,24	148074,82
129	1647963,88	148078,25
130	1647959,24	148077,69
131	1647957,60	148094,70
132	1647954,16	148108,20
133	1647951,98	148117,23
1	1647964,64	148715,63
Часть 2		
134	1651903,86	145109,59
135	1651848,47	145026,33
136	1651973,36	144943,26
137	1652028,75	145026,51
134	1651903,86	145109,59

6.3. Муниципальное образование, в границах территории которого расположена вторая подзона приаэродромной территории аэродрома гражданской авиации Туруханск: Туруханский район.

6.4. Кадастровые кварталы, в границах территорий которых полностью или частично расположена вторая подзона приаэродромной территории аэродрома гражданской авиации Туруханск: 24:37:3701001, 24:37:4401001, 24:37:3701003.

6.5. Графическое изображение границ второй подзоны приаэродромной территории аэродрома гражданской авиации Туруханск приведено на схеме 3.

Схема 3

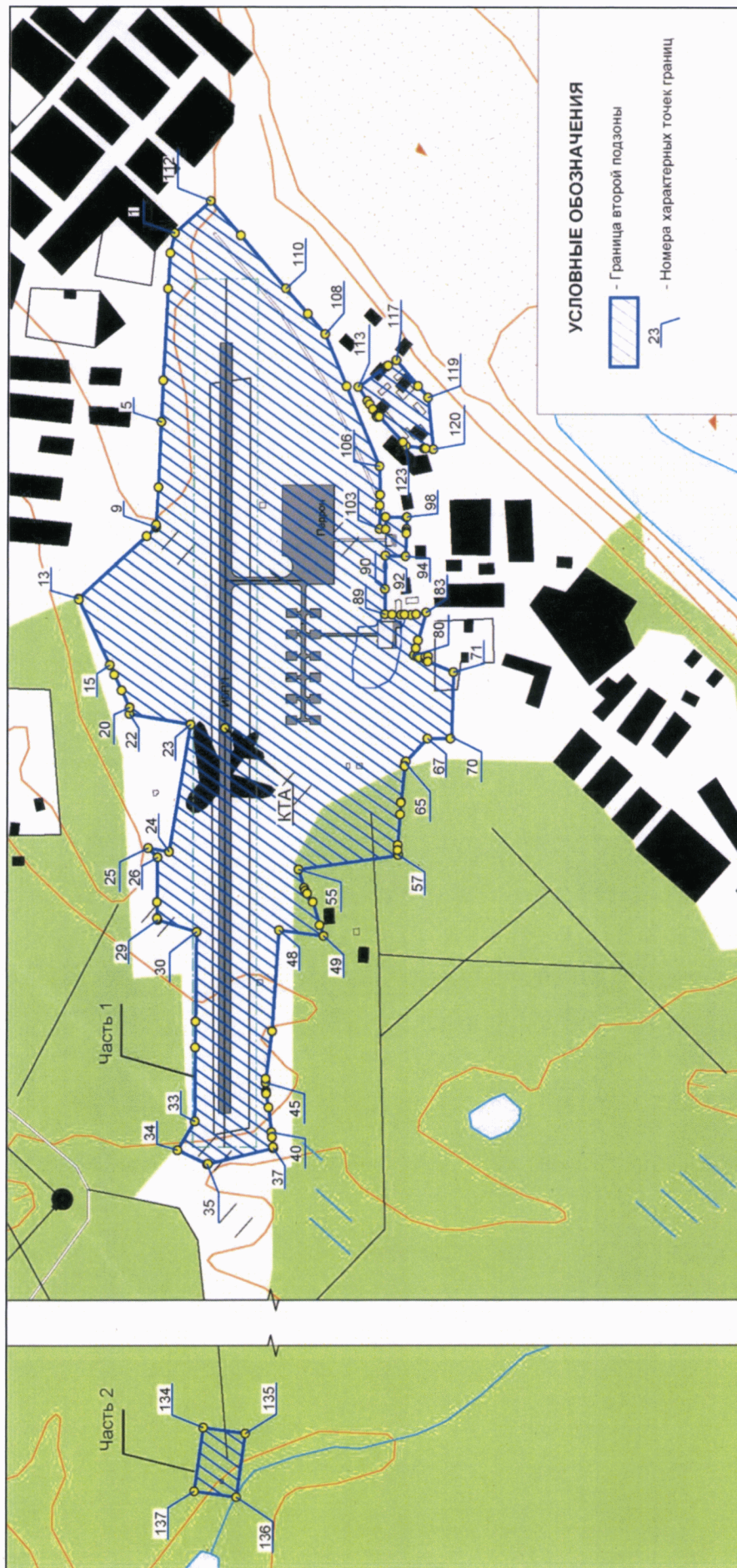

## 7. Описание границ третьей подзоны:

7.1. Третья подзона приаэродромной территории аэродрома гражданской авиации Туруханск выделена в границах полос воздушных подходов, установленных в соответствии с Федеральными правилами использования воздушного пространства Российской Федерации, утвержденными постановлением Правительства Российской Федерации от 11 марта 2010 г. № 138 (далее – постановление № 138)<sup>3</sup>, и с учетом ограничительных поверхностей аэродрома в соответствии с Федеральными авиационными правилами «Требования, предъявляемые к аэродромам, предназначенным для взлета, посадки, руления и стоянки гражданских воздушных судов», утвержденными приказом Министерства транспорта Российской Федерации от 25 августа 2015 г. № 262 (зарегистрирован Министерством юстиции Российской Федерации 9 октября 2015 г., регистрационный № 39264), с изменениями, внесенными приказом Министерства транспорта Российской Федерации от 24 ноября 2017 г. № 495 (зарегистрирован Министерством юстиции Российской Федерации 21 декабря 2017 г., регистрационный № 49344) (далее – ФАП-262).

7.2. Перечень координат характерных точек границ третьей подзоны приаэродромной территории аэродрома гражданской авиации Туруханск приведен в таблице 4.1.

Таблица 4.1

Обозначение характерных точек границ	Координаты МСК-165	
	X	Y
1	1628766,61	171883,17
2	1622580,37	164939,08
3	1636177,54	156052,90
4	1635910,31	155627,67
5	1635452,21	154814,87
6	1635045,53	153975,17
7	1634691,84	153111,82
8	1634392,51	152228,14
9	1634148,70	151327,57
10	1633961,35	150413,57

<sup>3</sup> В соответствии с пунктом 3 постановления № 138 данный акт действует до 1 ноября 2026 г.

11	1633831,18	149489,70
12	1633758,70	148559,53
13	1633744,19	147626,64
14	1633787,71	146694,66
15	1633889,08	145767,19
16	1634047,92	144847,81
17	1634263,60	143940,09
18	1634535,31	143047,53
19	1634861,97	142173,59
20	1635242,34	141321,65
21	1635674,94	140495,01
22	1636158,09	139696,86
23	1636689,93	138930,29
24	1637268,39	138198,26
25	1637891,25	137503,62
26	1638556,09	136849,04
27	1639260,33	136237,06
28	1640001,26	135670,05
29	1640776,01	135150,20
30	1641581,58	134679,52
31	1642414,85	134259,83
32	1643272,61	133892,76
33	1644151,52	133579,72
34	1645048,20	133321,94
35	1645959,16	133120,39
36	1646880,90	132975,87
37	1647809,84	132888,94
38	1648742,38	132859,92
39	1649674,92	132888,94
40	1650603,86	132975,87
41	1651525,60	133120,39
42	1652436,56	133321,94
43	1653333,24	133579,72
44	1654212,15	133892,76
45	1655069,91	134259,83
46	1655903,18	134679,52
47	1656708,75	135150,20
48	1657483,50	135670,05
49	1658224,43	136237,06
50	1658326,58	136321,16
51	1668718,15	123836,67
52	1674904,39	130780,77
53	1661307,22	139666,94

54	1661809,82	140495,01
55	1662242,42	141321,65
56	1662622,79	142173,59
57	1662949,45	143047,53
58	1663221,16	143940,09
59	1663436,84	144847,81
60	1663595,68	145767,19
61	1663697,05	146694,66
62	1663740,57	147626,64
63	1663726,06	148559,53
64	1663653,58	149489,70
65	1663523,41	150413,57
66	1663336,06	151327,57
67	1663092,25	152228,14
68	1662792,92	153111,82
69	1662439,23	153975,17
70	1662032,55	154814,87
71	1661574,46	155627,67
72	1661066,71	156410,40
73	1660511,29	157160,06
74	1659910,34	157873,74
75	1659266,18	158548,68
76	1658581,31	159182,26
77	1657858,37	159772,05
78	1657100,16	160315,74
79	1656309,62	160811,25
80	1655489,81	161256,65
81	1654643,88	161650,22
82	1653775,13	161990,43
83	1652886,91	162275,98
84	1651982,65	162505,76
85	1651065,85	162678,88
86	1650140,07	162794,66
87	1649208,88	162852,66
88	1648275,88	162852,66
89	1647344,69	162794,66
90	1646418,91	162678,88
91	1645502,11	162505,76
92	1644597,85	162275,98
93	1643709,63	161990,43
94	1642840,88	161650,22
95	1641994,95	161256,65
96	1641175,14	160811,25

97	1640384,60	160315,74
98	1639626,39	159772,05
99	1639158,18	159398,68
1	1628766,61	171883,17

7.3. Перечень кадастровых кварталов, в границах территорий которых полностью или частично расположена третья подзона приаэродромной территории аэродрома гражданской авиации Туруханск: 24:37:3701001, 24:37:4401001, 24:37:3701003, 24:37:0000000, 24:37:0904001, 24:37:3701002, 24:37:3701004, 24:37:3701005, 24:37:3702001.

7.4. Муниципальное образование, в границах территории которого расположена третья подзона приаэродромной территории аэродрома гражданской авиации Туруханск: Туруханский район.

7.5. Графическое изображение границ третьей подзоны приаэродромной территории аэродрома гражданской авиации Туруханск приведено на схеме 4.1.

Схема 4.1

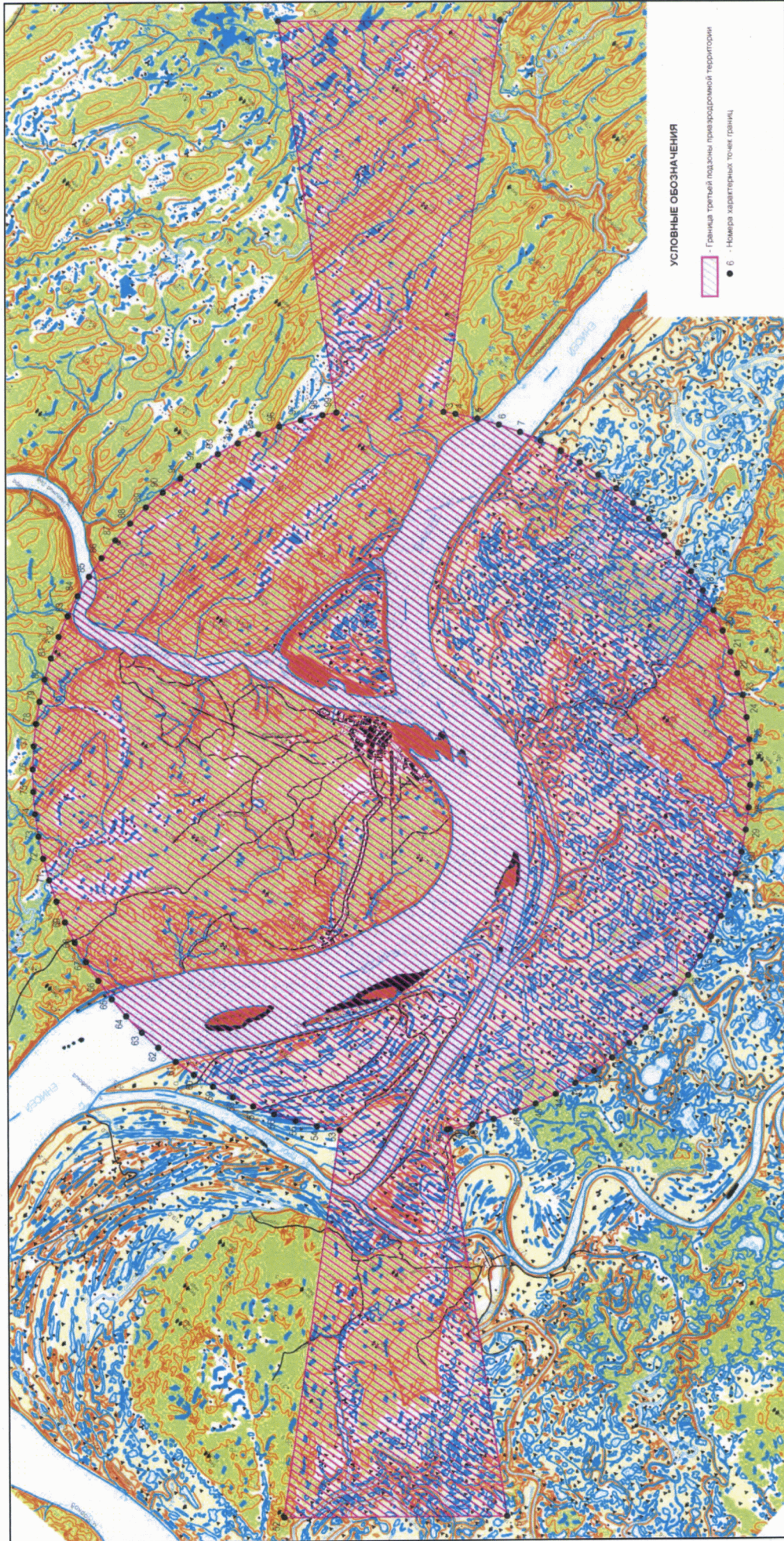



7.6. Перечень координат характерных точек границ секторов третьей подзоны приаэродромной территории аэродрома гражданской авиации Туруханск приведен в таблице 4.2.

Таблица 4.2

Обозначение характерных точек границ	Координаты МСК-165	
	X	Y
Сектор 1		
Абсолютная высота (далее – Набс) 189.82 м		
Внешняя граница		
100	1661307,22	139666,94
101	1663509,62	145227,72
102	1663364,18	151206,99
103	1660894,02	156654,11
104	1656080,07	160942,67
105	1650384,93	162769,72
106	1644428,63	162226,25
107	1639158,18	159398,68
108	1636177,54	156052,90
109	1633975,14	150492,12
110	1634120,58	144512,85
111	1636590,74	139065,74
112	1642099,43	134411,08
113	1647360,29	132923,73
114	1653056,13	133493,58
115	1658326,58	136321,16
100	1661307,22	139666,94
Внутренняя граница		
116	1655217,62	143636,45
117	1654508,62	144099,80
118	1655382,25	146676,39
119	1655053,68	149304,64
120	1653402,27	151744,64
121	1652065,12	152935,86
122	1649451,37	154295,56
123	1646802,75	154319,58

124	1644343,76	153155,29
125	1643802,65	153805,39
126	1643639,88	153622,68
127	1643154,04	154178,07
128	1641488,49	155661,85
129	1640158,11	154168,50
130	1641823,67	152684,71
131	1642430,81	152265,40
132	1642268,50	152083,30
133	1642976,53	151620,57
134	1642102,84	149043,39
135	1642431,62	146415,33
136	1644082,88	143975,73
137	1645420,03	142784,52
138	1648144,61	141399,78
139	1650681,88	141400,68
140	1653141,39	142565,08
141	1653683,24	141914,10
142	1653823,58	142071,63
143	1654129,49	141721,93
144	1655786,20	140246,02
145	1657116,57	141739,38
146	1655459,86	143215,28
147	1655077,28	143478,92
116	1655217,62	143636,45
Сектор 2.1		
Набс от 89.82 м до 114.82 м		
Внешняя граница		
188	1653171,26	144792,41
189	1653899,48	146940,69
190	1653576,87	148966,58
191	1652404,49	150624,63
192	1651067,34	151815,85
193	1649285,47	152789,66
194	1647235,89	152877,06
195	1645160,03	151884,90
196	1645294,71	151730,95

197	1644500,84	150839,82
198	1644332,41	150955,89
199	1643585,63	148779,09
200	1643908,45	146753,39
201	1645080,71	145095,71
202	1646417,78	143904,57
203	1648284,16	142907,99
204	1650248,73	142843,22
205	1652299,52	143813,88
206	1652256,01	143863,62
207	1653116,85	144829,91
188	1653171,26	144792,41
Внутренняя граница		
208	1652838,19	145201,72
209	1653404,21	147028,97
210	1653082,11	148853,32
211	1652071,90	150251,29
212	1650734,75	151442,51
213	1649229,89	152285,15
214	1647380,57	152395,24
215	1645630,55	151622,74
216	1644646,62	150518,09
217	1644080,91	148690,81
218	1644403,23	146866,65
219	1645413,30	145469,05
220	1646750,37	144277,91
221	1648330,91	143413,21
222	1650104,05	143325,05
223	1651854,09	144097,24
208	1652838,19	145201,72
Сектор 2.2 Набс от 114.82 м до 139.82 м		
166	1653583,05	144508,64
167	1654394,14	146852,52
168	1654070,13	149079,49
169	1652737,09	150997,97
170	1651399,94	152189,19

171	1649340,88	153292,64
172	1647091,39	153358,30
173	1644830,80	152261,27
195	1645160,03	151884,90
194	1647235,89	152877,06
193	1649285,47	152789,66
192	1651067,34	151815,85
191	1652404,49	150624,63
190	1653576,87	148966,58
189	1653899,48	146940,69
188	1653171,26	144792,41
166	1653583,05	144508,64
Сектор 2.3 Набс от 139.82 м до 164.82 м		
148	1654089,95	144373,42
149	1654888,36	146764,42
150	1654562,31	149192,16
151	1653069,68	151371,31
152	1651732,53	152562,52
153	1649396,17	153794,51
154	1646947,02	153839,10
155	1644663,73	152770,89
175	1644770,02	152643,18
174	1644632,12	152488,39
173	1644830,80	152261,27
172	1647091,39	153358,30
171	1649340,88	153292,64
170	1651399,94	152189,19
169	1652737,09	150997,97
168	1654070,13	149079,49
167	1654394,14	146852,52
166	1653583,05	144508,64
165	1653834,42	144335,41
164	1653949,85	144464,98
148	1654089,95	144373,42
Сектор 2.4 Набс от 164.82 м до 189.82 м		
117	1654508,62	144099,80

118	1655382,77	146676,30
119	1655054,33	149304,78
120	1653402,27	151744,64
121	1652065,12	152935,86
122	1649451,36	154295,51
123	1646802,80	154319,43
124	1644343,76	153155,30
155	1644663,73	152770,89
154	1646947,02	153839,10
153	1649396,17	153794,51
152	1651732,53	152562,52
151	1653069,68	151371,31
150	1654562,31	149192,16
149	1654888,36	146764,42
148	1654089,95	144373,42
117	1654508,62	144099,80
Сектор 2.5 Набс от 114.82 м до 139.82 м		
178	1643920,66	151239,63
179	1643090,96	148867,26
180	1643415,18	146640,48
181	1644748,12	144722,37
182	1646085,22	143531,20
183	1648237,55	142404,27
184	1650393,23	142361,98
185	1652628,79	143437,47
205	1652299,52	143813,88
204	1650248,73	142843,22
203	1648284,16	142907,99
202	1646417,78	143904,57
201	1645080,71	145095,71
200	1643908,45	146753,39
199	1643585,63	148779,09
198	1644332,41	150955,89
178	1643920,66	151239,63
Сектор 2.6 Набс от 139.82 м до 164.82 м		
156	1643395,20	151346,96

157	1642596,74	148955,36
158	1642923,00	146527,81
159	1644415,52	144349,04
160	1645752,59	143157,89
161	1648191,04	141901,62
162	1650537,61	141881,17
163	1652821,18	142949,30
187	1652713,69	143078,28
186	1652829,79	143207,70
185	1652628,79	143437,47
184	1650393,23	142361,98
183	1648237,55	142404,27
182	1646085,22	143531,20
181	1644748,12	144722,37
180	1643415,18	146640,48
179	1643090,96	148867,26
178	1643920,66	151239,63
177	1643672,19	151410,86
176	1643534,29	151256,07
156	1643395,20	151346,96
Сектор 2.7		
Набс от 164.82 м до 189.82 м		
133	1642976,54	151620,58
134	1642103,36	149043,30
135	1642432,26	146415,48
136	1644083,15	143975,94
137	1645420,22	142784,80
138	1648144,60	141399,72
139	1650681,93	141400,54
140	1653141,39	142565,08
163	1652821,18	142949,30
162	1650537,61	141881,17
161	1648191,04	141901,62
160	1645752,59	143157,89
159	1644415,52	144349,04
158	1642923,00	146527,81
157	1642596,74	148955,36

156	1643395,20	151346,96
133	1642976,54	151620,58
Сектор 3 Набс 89.82 м		
Внешняя граница		
208	1652838,19	145201,72
209	1653404,21	147028,97
210	1653082,11	148853,32
211	1652071,90	150251,29
212	1650734,75	151442,51
213	1649229,89	152285,15
214	1647380,57	152395,24
215	1645630,55	151622,74
216	1644646,62	150518,09
217	1644080,91	148690,81
218	1644403,23	146866,65
219	1645413,30	145469,05
220	1646750,37	144277,90
221	1648330,91	143413,21
222	1650104,05	143325,05
223	1651854,09	144097,24
208	1652838,19	145201,72
Внутренняя граница		
224	1652114,63	145520,56
225	1651693,28	145810,92
226	1651765,80	145892,32
227	1649798,88	147609,65
228	1648372,02	148880,52
229	1646440,90	150635,78
230	1646345,95	150529,20
231	1645821,02	151129,29
232	1645159,05	150386,23
233	1645815,55	149933,82
234	1645720,60	149827,24
235	1647686,39	148110,89
236	1649112,98	146839,72
237	1651045,21	145083,45

238	1651117,73	145164,85
239	1651454,64	144779,71
224	1652114,63	145520,56
Сектор 4.1 Набс от 77.60 м до 89.82 м		
226	1651765,80	145892,32
294	1651305,35	146293,91
295	1651248,44	146230,03
226	1651765,80	145892,32
Сектор 4.2 Набс от 67.60 м до 89.82 м		
294	1651305,35	146293,91
298	1650928,69	146622,77
299	1650825,22	146506,63
295	1651248,44	146230,03
294	1651305,35	146293,91
Сектор 4.3 Набс от 57.60 м до 89.82 м		
298	1650928,69	146622,77
302	1650552,03	146951,64
303	1650401,99	146783,22
299	1650825,22	146506,63
298	1650928,69	146622,77
Сектор 4.4 Набс от 47.60 м до 89.82 м		
302	1650552,03	146951,64
306	1650175,37	147280,50
307	1649978,76	147059,81
303	1650401,99	146783,22
302	1650552,03	146951,64
Сектор 4.5 Набс от 37.60 м до 89.82 м		
306	1650175,37	147280,50
227	1649799,10	147609,90
310	1649555,53	147336,40
307	1649978,76	147059,81
306	1650175,37	147280,50
Сектор 4.6		



Набс от 37.60 м до 89.82 м		
227	1649799,10	147609,90
312	1649420,53	147936,82
313	1649182,20	147669,00
310	1649555,53	147336,40
227	1649799,10	147609,90
Сектор 4.7 Набс от 38.61 м до 89.82 м		
312	1649420,53	147936,82
316	1649044,21	148265,78
317	1648808,86	148001,59
313	1649182,20	147669,00
312	1649420,53	147936,82
Сектор 4.8 Набс от 38.73 м до 89.82 м		
316	1649044,21	148265,78
320	1648673,42	148601,23
321	1648435,52	148334,18
317	1648808,86	148001,59
316	1649044,21	148265,78
Сектор 4.9 Набс от 37.63 м до 89.82 м		
320	1648673,42	148601,23
228	1648372,23	148880,77
324	1648128,78	148607,44
321	1648435,52	148334,18
320	1648673,42	148601,23
Сектор 4.10 Набс от 37.63 м до 89.82 м		
228	1648372,23	148880,77
326	1648001,82	149216,55
327	1647805,33	148996,04
324	1648128,78	148607,44
228	1648372,23	148880,77
Сектор 4.11 Набс от 47.63 м до 89.82 м		
326	1648001,82	149216,55
330	1647631,81	149552,87

331	1647481,91	149384,61
327	1647805,33	148996,04
326	1648001,82	149216,55
Сектор 4.12 Набс от 57.63 м до 89.82 м		
330	1647631,81	149552,87
334	1647261,79	149889,20
335	1647158,43	149773,22
331	1647481,91	149384,61
330	1647631,81	149552,87
Сектор 4.13 Набс от 67.63 м до 89.82 м		
334	1647261,79	149889,20
338	1646891,77	150225,52
339	1646835,01	150161,80
335	1647158,43	149773,22
334	1647261,79	149889,20
Сектор 4.14 Набс от 77.63 м до 89.82 м		
338	1646891,77	150225,52
229	1646440,90	150635,78
339	1646835,01	150161,80
338	1646891,77	150225,52
Сектор 4.15 Набс от 77.60 м до 89.82 м		
237	1651045,21	145083,45
296	1650649,78	145558,02
297	1650592,86	145494,13
237	1651045,21	145083,45
Сектор 4.16 Набс от 67.60 м до 89.82 м		
296	1650649,78	145558,02
300	1650326,33	145946,62
301	1650222,84	145830,46
297	1650592,86	145494,13
296	1650649,78	145558,02
Сектор 4.17 Набс от 57.60 м до 89.82 м		

300	1650326,33	145946,62
304	1650002,88	146335,21
305	1649852,83	146166,78
301	1650222,84	145830,46
300	1650326,33	145946,62
Сектор 4.18 Набс от 47.60 м до 89.82 м		
304	1650002,88	146335,21
308	1649679,43	146723,81
309	1649482,82	146503,11
305	1649852,83	146166,78
304	1650002,88	146335,21
Сектор 4.19 Набс от 37.60 м до 89.82 м		
308	1649679,43	146723,81
311	1649355,98	147112,40
236	1649113,20	146839,97
309	1649482,82	146503,11
308	1649679,43	146723,81
Сектор 4.20 Набс от 37.60 м до 89.82 м		
311	1649355,98	147112,40
314	1648982,64	147444,99
315	1648744,16	147177,29
236	1649113,20	146839,97
311	1649355,98	147112,40
Сектор 4.21 Набс от 38.61 м до 89.82 м		
314	1648982,64	147444,99
318	1648609,30	147777,59
319	1648373,95	147513,40
315	1648744,16	147177,29
314	1648982,64	147444,99
Сектор 4.22 Набс от 38.73 м до 89.82 м		
318	1648609,30	147777,59
322	1648235,96	148110,18
323	1647998,06	147843,13

319	1648373,95	147513,40
318	1648609,30	147777,59
Сектор 4.23 Набс от 37.63 м до 89.82 м		
322	1648235,96	148110,18
325	1647929,23	148383,44
235	1647686,61	148111,14
323	1647998,06	147843,13
322	1648235,96	148110,18
Сектор 4.24 Набс от 37.63 м до 89.82 м		
325	1647929,23	148383,44
328	1647506,02	148660,01
329	1647309,55	148439,47
235	1647686,61	148111,14
325	1647929,23	148383,44
Сектор 4.25 Набс от 47.63 м до 89.82 м		
328	1647506,02	148660,01
332	1647082,77	148936,62
333	1646932,89	148768,34
329	1647309,55	148439,47
328	1647506,02	148660,01
Сектор 4.26 Набс от 57.63 м до 89.82 м		
332	1647082,77	148936,62
336	1646659,54	149213,22
337	1646556,23	149097,20
333	1646932,89	148768,34
332	1647082,77	148936,62
Сектор 4.27 Набс от 67.63 м до 89.82 м		
336	1646659,54	149213,22
340	1646236,32	149489,81
341	1646179,57	149426,07
337	1646556,23	149097,20
336	1646659,54	149213,22
Сектор 4.28		

Набс от 77.63 м до 89.82 м		
340	1646236,32	149489,81
234	1645720,60	149827,24
341	1646179,57	149426,07
340	1646236,32	149489,81
Сектор 5.1 Набс от 37.84 м до 39.92 м		
240	1649418,55	147378,08
241	1649298,82	147243,67
243	1649385,08	147145,07
242	1649526,43	147303,74
240	1649418,55	147378,08
Сектор 5.2 Набс от 49.20 м до 55.92 м		
244	1650007,73	146972,06
245	1649769,93	146705,12
247	1650048,61	146386,55
246	1650356,26	146731,88
244	1650007,73	146972,06
Сектор 5.3 Набс от 55.92 м до 63.92 м		
246	1650356,26	146731,88
247	1650048,61	146386,55
249	1650380,37	146007,29
248	1650771,17	146445,96
246	1650356,26	146731,88
Сектор 5.4 Набс от 63.92 м до 71.92 м		
248	1650771,17	146445,96
249	1650380,37	146007,29
251	1650712,14	145628,02
250	1651186,08	146160,03
248	1650771,17	146445,96
Сектор 5.5 Набс от 71.92 м до 81.70 м		
250	1651186,08	146160,03
251	1650712,14	145628,02
238	1651117,73	145164,85

225	1651693,28	145810,92
250	1651186,08	146160,03
Сектор 5.6 Набс от 81.70 м до 89.82 м		
225	1651693,28	145810,92
238	1651117,73	145164,85
239	1651454,64	144779,71
224	1652114,63	145520,56
225	1651693,28	145810,92
Сектор 5.7 Набс от 109.14 м до 117.14 м		
207	1653116,85	144829,91
206	1652256,01	143863,62
253	1652587,78	143484,35
252	1653531,76	144543,98
207	1653116,85	144829,91
Сектор 5.8 Набс от 117.14 м до 122.98 м		
252	1653531,76	144543,98
253	1652587,78	143484,35
186	1652829,79	143207,70
165	1653834,39	144335,43
252	1653531,76	144543,98
Сектор 5.9 Набс от 122.98 м до 130.98 м		
165	1653834,39	144335,43
186	1652829,79	143207,70
255	1653161,37	142828,15
254	1654249,16	144049,19
165	1653834,39	144335,43
Сектор 5.10 Набс от 130.98 м до 138.98 м		
254	1654249,16	144049,19
255	1653161,37	142828,15
257	1653493,14	142448,89
256	1654664,07	143763,27
254	1654249,16	144049,19
Сектор 5.11		

Набс от 138.98 м до 146.94 м		
256	1654664,07	143763,27
257	1653493,14	142448,89
142	1653823,42	142071,49
147	1655077,21	143478,84
256	1654664,07	143763,27
Сектор 5.12 Набс от 146.94 м до 154.32 м		
147	1655077,21	143478,84
142	1653823,42	142071,49
143	1654129,37	141721,74
146	1655459,86	143215,28
147	1655077,21	143478,84
Сектор 5.13 Набс от 154.32 м до 162.32 м		
146	1655459,86	143215,28
143	1654129,37	141721,74
259	1654502,65	141389,05
258	1655833,02	142882,40
146	1655459,86	143215,28
Сектор 5.14 Набс от 162.32 м до 170.32 м		
146	1655459,86	143215,28
143	1654129,37	141721,74
259	1654502,65	141389,05
258	1655833,02	142882,40
146	1655459,86	143215,28
Сектор 5.15 Набс от 170.32 м до 178.32 м		
260	1656206,36	142549,81
261	1654875,99	141056,45
263	1655249,33	140723,86
262	1656579,70	142217,21
260	1656206,36	142549,81
Сектор 5.16 Набс от 178.32 м до 186.32 м		
262	1656579,70	142217,21
263	1655249,33	140723,86

265	1655622,67	140391,27
264	1656953,04	141884,62
262	1656579,70	142217,21
Сектор 5.17 Набс от 186.32 м до 189.82 м		
264	1656953,04	141884,62
265	1655622,67	140391,27
144	1655786,21	140246,01
145	1657116,40	141739,09
264	1656953,04	141884,62
Сектор 5.18 Набс от 37.65 м до 43.41 м		
266	1647984,34	148655,77
268	1647745,47	148928,83
269	1647565,87	148727,23
267	1647864,60	148521,37
266	1647984,34	148655,77
Сектор 5.19 Набс от 43.41 м до 51.41 м		
268	1647745,47	148928,83
270	1647413,70	149308,10
271	1647150,95	149013,16
269	1647565,87	148727,23
268	1647745,47	148928,83
Сектор 5.20 Набс от 51.41 м до 59.41 м		
270	1647413,70	149308,10
272	1647081,94	149687,36
273	1646736,04	149299,08
271	1647150,95	149013,16
270	1647413,70	149308,10
Сектор 5.21 Набс от 59.41 м до 67.41 м		
272	1647081,94	149687,36
274	1646750,17	150066,62
275	1646321,13	149585,01
273	1646736,04	149299,08
272	1647081,94	149687,36



Сектор 5.22 Набс от 67.41 м до 77.16 м		
274	1646750,17	150066,62
230	1646345,95	150529,20
233	1645815,55	149933,82
275	1646321,13	149585,01
274	1646750,17	150066,62
Сектор 5.23 Набс от 77.16 м до 85.16 м		
230	1646345,95	150529,20
276	1646013,99	150908,20
277	1645400,44	150219,48
233	1645815,55	149933,82
230	1646345,95	150529,20
Сектор 5.24 Набс от 85.16 м до 89.82 м		
276	1646013,99	150908,20
231	1645820,82	151129,02
232	1645159,05	150386,23
277	1645400,44	150219,48
276	1646013,99	150908,20
Сектор 5.25 Набс от 102.51 м до 110.51 м		
196	1645294,93	151731,20
278	1644962,77	152109,92
279	1644085,75	151125,46
197	1644501,06	150840,07
196	1645294,93	151731,20
Сектор 5.26 Набс от 110.51 м до 118.49 м		
278	1644962,77	152109,92
174	1644632,12	152488,39
177	1643672,19	151410,86
279	1644085,75	151125,46
278	1644962,77	152109,92
Сектор 5.27 Набс от 118.49 м до 126.49 м		
174	1644632,12	152488,39

280	1644300,30	152867,49
281	1643257,10	151696,50
177	1643672,19	151410,86
174	1644632,12	152488,39
Сектор 5.28 Набс от 126.49 м до 134.49 м		
280	1644300,30	152867,49
282	1643968,42	153246,62
283	1642842,19	151982,42
281	1643257,10	151696,50
280	1644300,30	152867,49
Сектор 5.29 Набс от 134.49 м до 142.42 м		
282	1643968,42	153246,62
126	1643639,92	153622,64
131	1642431,00	152265,61
283	1642842,19	151982,42
282	1643968,42	153246,62
Сектор 5.30 Набс от 142.42 м до 150.42 м		
126	1643639,92	153622,64
284	1643307,94	154001,65
285	1642016,18	152551,64
131	1642431,00	152265,61
126	1643639,92	153622,64
Сектор 5.31 Набс от 150.42 м до 154.14 м		
284	1643307,94	154001,65
127	1643154,04	154178,07
130	1641823,60	152684,63
285	1642016,18	152551,64
284	1643307,94	154001,65
Сектор 5.32 Набс от 154.14 м до 162.14 м		
127	1643154,04	154178,07
286	1642780,53	154510,37
287	1641450,16	153017,02
130	1641823,90	152684,63

127	1643154,04	154178,07
Сектор 5.33 Набс от 162.14 м до 170.14 м		
286	1642780,53	154510,37
288	1642407,19	154842,97
289	1641076,82	153349,61
287	1641450,16	153017,02
286	1642780,53	154510,37
Сектор 5.34 Набс от 170.14 м до 178.14 м		
288	1642407,19	154842,97
290	1642033,85	155175,56
291	1640703,48	153682,21
289	1641076,82	153349,61
288	1642407,19	154842,97
Сектор 5.35 Набс от 178.14 м до 186.14 м		
290	1642033,85	155175,56
292	1641660,52	155508,15
293	1640330,14	154014,80
291	1640703,48	153682,21
290	1642033,85	155175,56
Сектор 5.36 Набс от 186.14 м до 189.82 м		
292	1641660,52	155508,15
128	1641488,43	155661,75
129	1640158,06	154168,40
293	1640330,14	154014,80
292	1641660,52	155508,15
Сектор 6.1 Набс от 37.60 м до 47.60 м		
307	1649978,76	147059,81
310	1649555,53	147336,40
311	1649355,98	147112,40
308	1649679,43	146723,81
307	1649978,76	147059,81
Сектор 6.2 Набс от 47.60 м до 57.60 м		

303	1650401,99	146783,22
307	1649978,76	147059,81
308	1649679,43	146723,81
304	1650002,88	146335,21
247	1650048,61	146386,55
245	1649769,93	146705,12
244	1650007,73	146972,06
246	1650356,26	146731,88
303	1650401,99	146783,22
Сектор 6.3 Набс от 57.60 м до 67.60 м		
299	1650825,22	146506,63
303	1650401,99	146783,22
246	1650356,26	146731,88
248	1650771,17	146445,96
299	1650825,22	146506,63
Сектор 6.4 Набс от 57.60 м до 67.60 м		
249	1650380,37	146007,29
247	1650048,61	146386,55
304	1650002,88	146335,21
300	1650326,33	145946,62
249	1650380,37	146007,29
Сектор 6.5 Набс от 67.60 м до 77.60 м		
295	1651248,44	146230,03
299	1650825,22	146506,63
248	1650771,17	146445,96
250	1651186,08	146160,03
295	1651248,44	146230,03
Сектор 6.6 Набс от 67.60 м до 77.60 м		
251	1650712,14	145628,02
249	1650380,37	146007,29
300	1650326,33	145946,62
296	1650649,78	145558,02
251	1650712,14	145628,02
Сектор 6.7		

Набс от 77.60 м до 89.82 м		
226	1651765,80	145892,32
295	1651248,44	146230,03
250	1651186,08	146160,03
225	1651693,28	145810,92
226	1651765,80	145892,32
Сектор 6.8 Набс от 77.60 м до 89.82 м		
238	1651117,73	145164,85
251	1650712,14	145628,02
296	1650649,78	145558,02
237	1651045,21	145083,45
238	1651117,73	145164,85
Сектор 6.9 Набс от 152.38 м до 164.88 м		
343	1654372,90	144188,10
164	1653949,81	144465,02
165	1653834,39	144335,43
254	1654249,16	144049,19
343	1654372,90	144188,10
Сектор 6.10 Набс от 152.38 м до 164.88 м		
255	1653161,37	142828,15
186	1652829,79	143207,70
187	1652712,62	143079,10
345	1653037,63	142689,24
255	1653161,37	142828,15
Сектор 6.11 Набс от 164.88 м до 177.38 м		
342	1654796,13	143911,51
343	1654372,90	144188,10
254	1654249,16	144049,19
256	1654664,07	143763,27
342	1654796,13	143911,51
Сектор 6.12 Набс от 164.88 м до 177.38 м		
257	1653493,14	142448,89
255	1653161,37	142828,15

345	1653037,63	142689,24
344	1653361,08	142300,65
257	1653493,14	142448,89
Сектор 6.13 Набс от 177.38 м до 189.82 м		
116	1655217,55	143636,37
342	1654796,13	143911,51
256	1654664,07	143763,27
147	1655077,21	143478,84
116	1655217,55	143636,37
Сектор 6.14 Набс от 177.38 м до 189.82 м		
142	1653823,42	142071,49
257	1653493,14	142448,89
344	1653361,08	142300,65
141	1653683,11	141913,92
142	1653823,42	142071,49
Сектор 6.15 Набс 189.82 м		
347	1661829,33	139315,49
348	1661302,53	139659,77
349	1659942,76	137882,37
350	1658333,67	136327,05
351	1658736,21	135843,44
347	1661829,33	139315,49
Сектор 6.16 Набс 189.82 м		
346	1662252,56	139038,89
347	1661829,33	139315,49
351	1658736,21	135843,44
352	1659059,66	135454,84
346	1662252,56	139038,89
Сектор 6.17 Набс от 37.63 м до 47.63 м		
324	1648128,78	148607,44
327	1647805,33	148996,04
268	1647745,47	148928,83
266	1647984,34	148655,77

267	1647864,60	148521,37
269	1647565,87	148727,23
328	1647506,02	148660,01
325	1647929,23	148383,44
324	1648128,78	148607,44
Сектор 6.18 Набс от 47.63 м до 57.63 м		
327	1647805,33	148996,04
331	1647481,91	149384,61
270	1647413,70	149308,10
268	1647745,47	148928,83
327	1647805,33	148996,04
Сектор 6.19 Набс от 47.63 м до 57.63 м		
269	1647565,87	148727,23
271	1647150,95	149013,16
332	1647082,77	148936,62
328	1647506,02	148660,01
269	1647565,87	148727,23
Сектор 6.20 Набс от 57.63 м до 67.63 м		
331	1647481,91	149384,61
335	1647158,43	149773,22
272	1647081,94	149687,36
270	1647413,70	149308,10
331	1647481,91	149384,61
Сектор 6.21 Набс от 57.63 м до 67.63 м		
271	1647150,95	149013,16
273	1646736,04	149299,08
336	1646659,54	149213,22
332	1647082,77	148936,62
271	1647150,95	149013,16
Сектор 6.2 Набс от 67.63 м до 77.63 м		
335	1647158,43	149773,22
339	1646835,01	150161,80
274	1646750,17	150066,62

272	1647081,94	149687,36
335	1647158,43	149773,22
Сектор 6.23 Набс от 67.63 м до 77.63 м		
273	1646736,04	149299,08
275	1646321,13	149585,01
340	1646236,32	149489,81
336	1646659,54	149213,22
273	1646736,04	149299,08
Сектор 6.24 Набс от 77.63 м до 89.82 м		
339	1646835,01	150161,80
229	1646440,90	150635,78
230	1646345,95	150529,20
274	1646750,17	150066,62
339	1646835,01	150161,80
Сектор 6.25 Набс от 77.63 м до 89.82 м		
275	1646321,13	149585,01
233	1645815,55	149933,82
234	1645720,60	149827,24
340	1646236,32	149489,81
275	1646321,13	149585,01
Сектор 6.26 Набс от 152.44 м до 164.94 м		
175	1644770,24	152643,43
353	1644446,40	153031,49
280	1644300,30	152867,49
174	1644632,12	152488,39
175	1644770,24	152643,43
Сектор 6.27 Набс от 152.44 м до 164.94 м		
177	1643672,19	151410,86
281	1643257,10	151696,50
355	1643110,89	151532,37
176	1643534,51	151256,32
177	1643672,19	151410,86
Сектор 6.28		



Набс от 164.94 м до 177.44 м		
353	1644446,40	153031,49
354	1644122,95	153420,08
282	1643968,42	153246,62
280	1644300,30	152867,49
353	1644446,40	153031,49
Сектор 6.29 Набс от 164.94 м до 177.44 м		
281	1643257,10	151696,50
283	1642842,19	151982,42
356	1642687,66	151808,96
355	1643110,89	151532,37
281	1643257,10	151696,50
Сектор 6.30 Набс от 177.44 м до 189.82 м		
354	1644122,95	153420,08
125	1643802,63	153805,40
126	1643639,92	153622,64
282	1643968,42	153246,62
354	1644122,95	153420,08
Сектор 6.31 Набс от 177.44 м до 189.82 м		
283	1642842,19	151982,42
131	1642431,00	152265,61
132	1642268,52	152083,28
356	1642687,66	151808,96
283	1642842,19	151982,42
Сектор 6.32 Набс 189.82 м		
357	1639151,58	159393,20
358	1638748,94	159876,94
361	1635655,82	156404,89
362	1636182,59	156060,63
363	1637542,44	157837,97
357	1639151,58	159393,20
Сектор 6.33 Набс 189.82 м		
358	1638748,94	159876,94

359	1638425,49	160265,53
360	1635232,60	156681,48
361	1635655,82	156404,89
358	1638748,94	159876,94

7.7. Графические изображения границ секторов третьей подзоны приаэродромной территории аэродрома гражданской авиации Туруханск приведены на схемах 4.2 – 4.4.

Схема 4.2



Схема 4.3



Схема 4.4

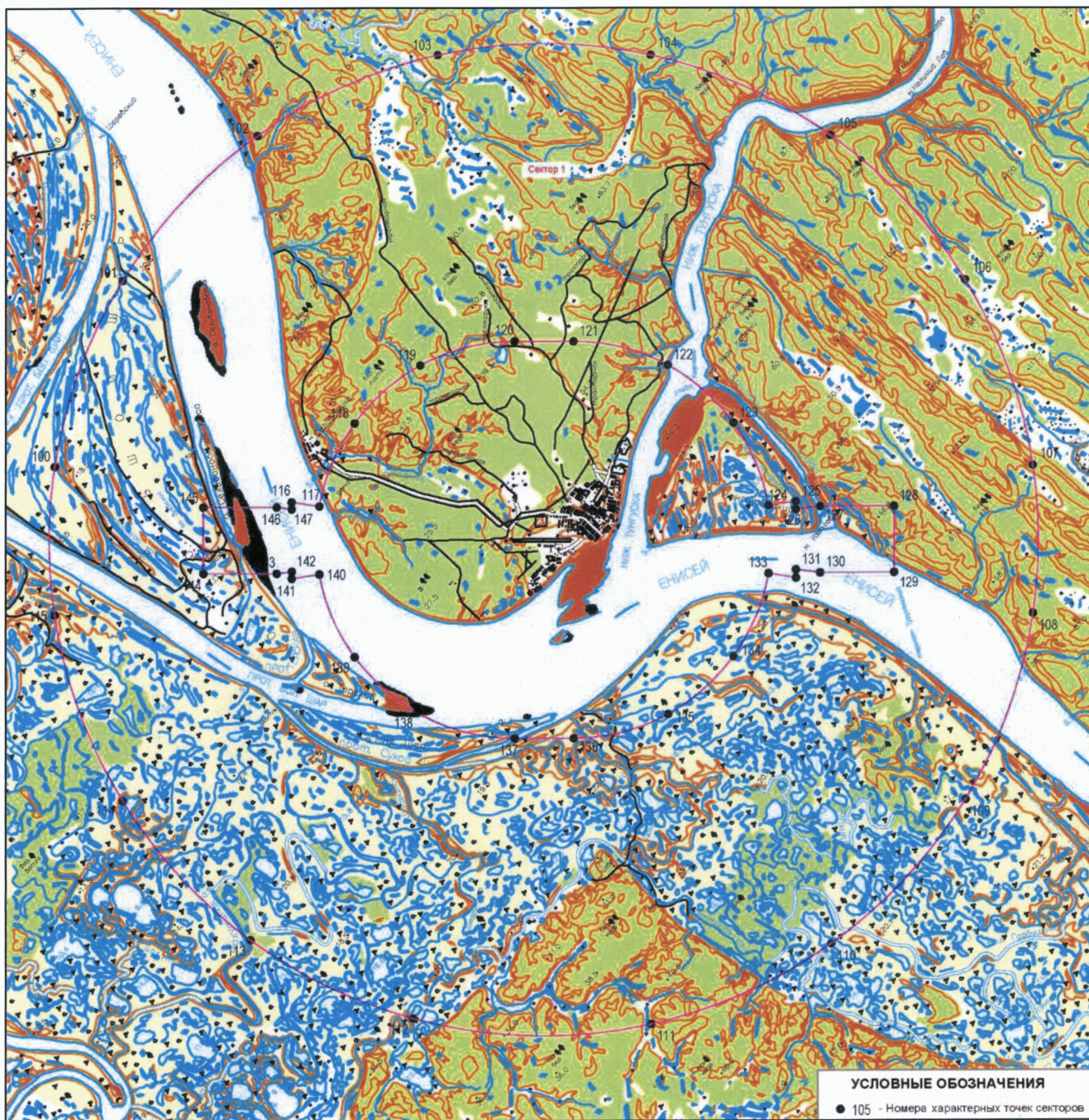

## 8. Описание границ четвертой подзоны:

8.1. Четвертая подзона приаэродромной территории аэродрома гражданской авиации Туруханск выделяется по границам зон действия средств радиотехнического обеспечения полетов воздушных судов и авиационной электросвязи (далее – РТОП и АС), обозначенным в аэронавигационном паспорте аэродрома гражданской авиации Туруханск.

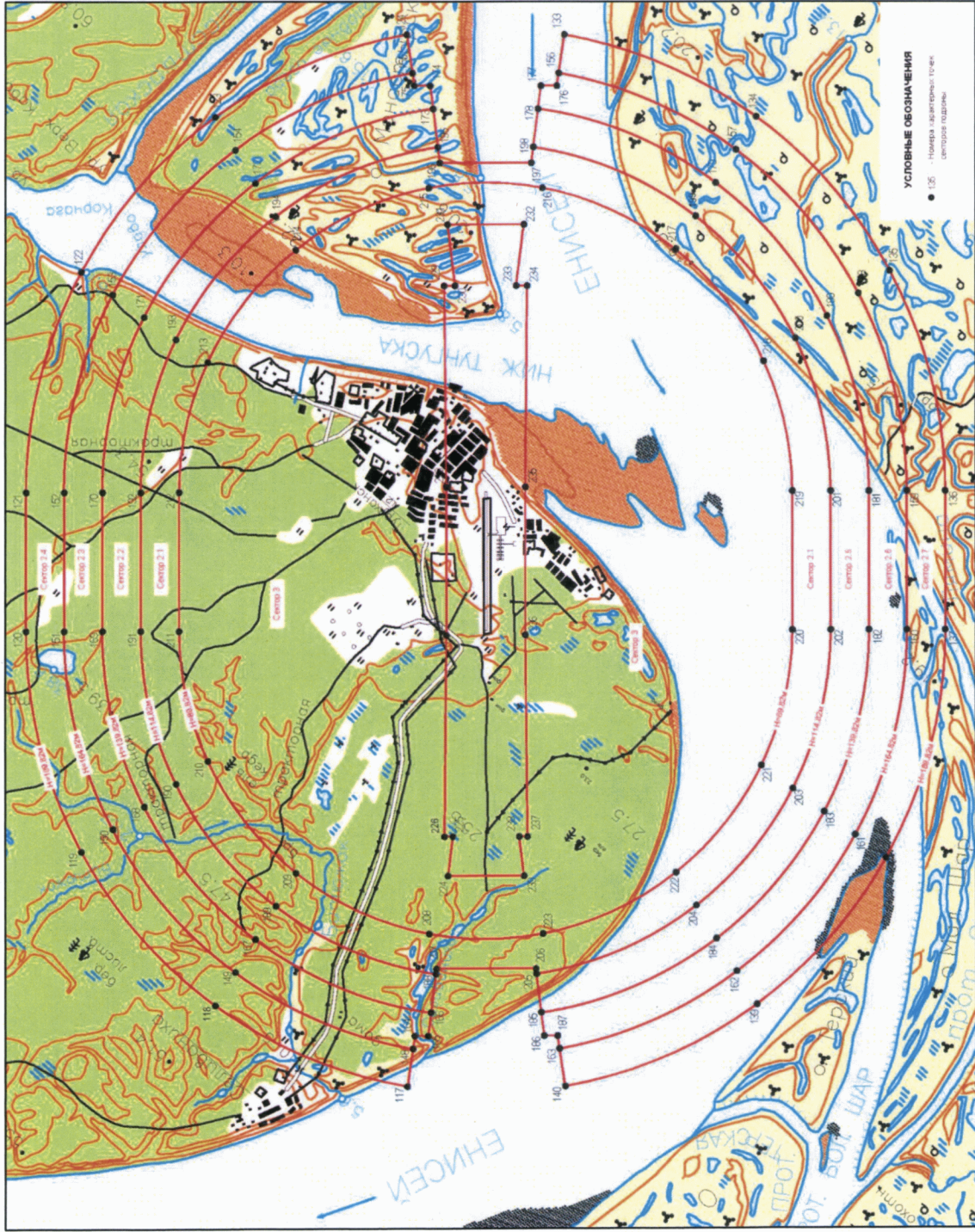
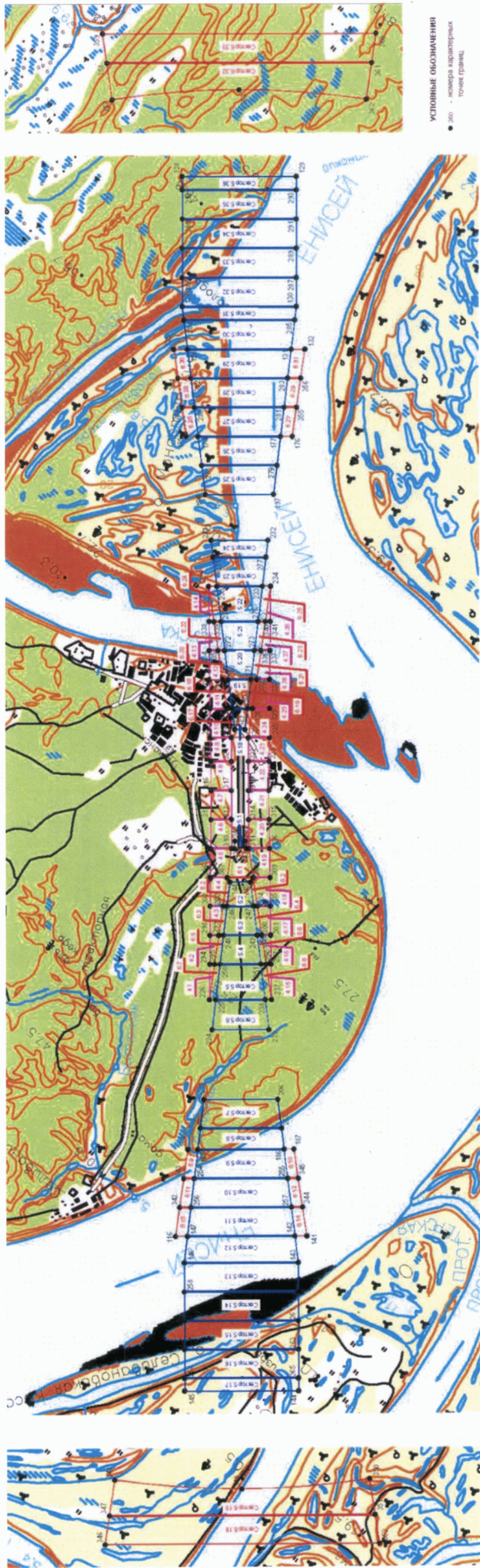
Граница четвертой подзоны приаэродромной территории аэродрома гражданской авиации Туруханск определена путем совмещения границ зон ограничения размещения объектов, создающих помехи в работе наземных объектов средств и систем обслуживания воздушного движения, навигации, посадки и связи, предназначенных для организации воздушного движения. Контур четвертой подзоны выделен по максимально удаленным от средств РТОП и АС границам зон ограничений.

В составе четвертой подзоны определены высотные ограничения для окружающей застройки.

8.2. Перечень координат характерных точек границ четвертой подзоны приаэродромной территории аэродрома гражданской авиации Туруханск приведен в таблице 5.1.

Таблица 5.1

Обозначение характерных точек границ	Координаты МСК-165	
	X	Y
1	1663871,89	146614,18
2	1663763,11	145325,77
3	1663543,78	144051,52
4	1663215,53	142800,89
5	1662780,79	141583,17
6	1662242,80	140407,42
7	1661605,55	139282,36
8	1660873,78	138216,37
9	1660052,93	137217,35
10	1659149,09	136292,74
11	1658168,98	135449,40
12	1657119,88	134693,60

13	1656009,60	134030,96
14	1654846,37	133466,40
15	1653638,85	133004,11
16	1652395,99	132647,52
17	1651127,05	132399,30
18	1649841,44	132261,28
19	1648548,73	132234,49
20	1647258,51	132319,13
21	1645980,37	132514,56
22	1644723,81	132819,34
23	1643498,17	133231,20
24	1642312,55	133747,09
25	1641175,76	134363,16
26	1640096,25	135074,84
27	1639082,04	135876,85
28	1638140,67	136763,22
29	1637279,13	137727,37
30	1636503,82	138762,13
31	1635820,51	139859,81
32	1635234,26	141012,26
33	1634749,45	142210,92
34	1634369,66	143446,88
35	1634097,72	144710,95
36	1633935,66	145993,75
37	1633884,67	147285,74
38	1633945,13	148577,32
39	1634053,89	149865,74
40	1634273,21	151140,01
41	1634601,45	152390,65
42	1635036,18	153608,38
43	1635574,17	154784,15
44	1636211,41	155909,22
45	1636943,18	156975,23
46	1637764,03	157974,26
47	1638667,87	158898,88
48	1639647,98	159742,23
49	1640697,08	160498,04
50	1641807,37	161160,70
51	1642970,61	161725,27
52	1644178,14	162187,57
53	1645421,00	162544,16
54	1646689,96	162792,38
55	1647975,57	162930,41

56	1649268,30	162957,20
57	1650558,53	162872,56
58	1651836,68	162677,13
59	1653093,24	162372,34
60	1654318,90	161960,47
61	1655504,52	161444,58
62	1656641,32	160828,50
63	1657720,83	160116,81
64	1658735,05	159314,79
65	1659676,42	158428,41
66	1660537,96	157464,25
67	1661313,27	156429,47
68	1661996,58	155331,78
69	1662582,82	154179,31
70	1663067,63	152980,64
71	1663447,41	151744,66
72	1663719,34	150480,58
73	1663881,39	149197,77
74	1663932,37	147905,77
1	1663871,89	146614,18

8.3. Кадастровые кварталы, в границах территорий которых полностью или частично расположена четвертая подзона приаэродромной территории аэродрома гражданской авиации Туруханск: 24:37:3701001, 24:37:4401001, 24:37:4401001, 24:37:3701003, 24:37:0000000, 24:37:0904001, 24:37:3701002, 24:37:3701004, 24:37:3701005, 24:37:3702001, 24:37:0903001, 24:00:0000000, 24:37:0103001.

8.4. Муниципальное образование, в границах территории которого расположена четвертая подзона приаэродромной территории аэродрома гражданской авиации Туруханск: Туруханский район.

8.5. Графическое изображение внешних границ четвертой подзоны приаэродромной территории аэродрома гражданской авиации Туруханск приведено на схеме 5.1.

Схема 5.1

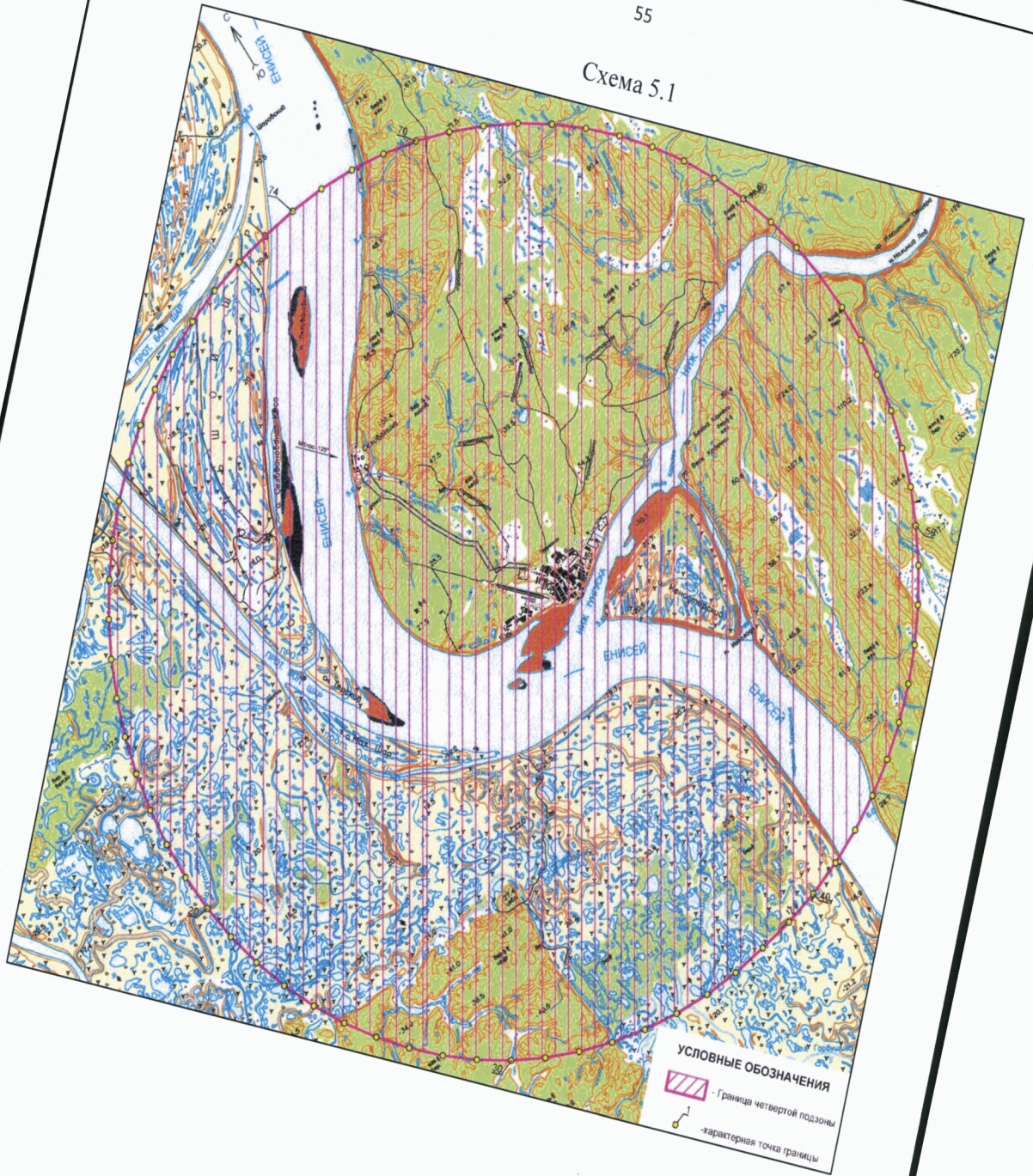



8.6. Перечень координат характерных точек границ секторов четвертой подзоны приаэродромной территории аэродрома гражданской авиации Туруханск приведен в таблице 5.2.

Таблица 5.2

Обозначение характерных точек границ	Координаты МСК-165	
	X	Y
Сектор А1 Набс 44.65 м		
A1.1	1649448,62	147854,99
A2.1	1649304,47	148162,47
A1.2	1649048,62	148254,99
A1.3	1648648,62	147854,99
A2.4	1648810,36	147533,70
A1.4	1649045,28	147455,01
Сектор А2 Набс 45.49 м		
A2.1	1649304,46	148162,47
A2.2	1648705,66	148724,49
A2.3	1648105,66	148124,49
A2.4	1648810,35	147533,70
Сектор В2 Набс от 44.65 м до 54.29 м		
B2.1	1649932,46	147960,95
B2.2	1648932,46	148960,95
B2.3	1647932,46	147960,95
B2.4	1648932,46	146960,95
Сектор В3 Набс от 54.29 м до 58.65 м		
B2.2	1650028,80	146937,21
B3.1	1650432,46	147960,95
B3.2	1648932,46	149460,95
B3.3	1647432,46	147960,95
B3.4	1648932,46	146460,95
B2.3	1649821,29	146752,65
Сектор В4 Набс от 58.65 м до 63.01 м		

B4.1	1650932,46	147960,95
B4.2	1648932,46	149960,95
B4.3	1646932,46	147960,95
B4.4	1648932,46	145960,95
Сектор В5 Набс от 63.01 м до 67.38 м		
B5.1	1651432,46	147960,95
B5.2	1648932,46	150460,95
B5.3	1646432,46	147960,95
B5.4	1648932,46	145460,95
Сектор В6 Набс от 67.38 м до 71.74 м		
B6.1	1651932,46	147960,95
B6.2	1648932,46	150960,95
B6.3	1645932,46	147960,95
B6.4	1648932,46	144960,95
Сектор В7 Набс от 71.74 м до 76.10 м		
B7.1	1652432,46	147960,95
B7.2	1648932,46	151460,95
B7.3	1645432,46	147960,95
B7.4	1648932,46	144460,95
Сектор В8 Набс от 76.10 м до 80.47 м		
B8.1	1652932,46	147960,95
B8.2	1648932,46	151960,95
B8.3	1644932,46	147960,95
B8.4	1648932,46	143960,95
Сектор В9 Набс от 80.47 м до 84.83 м		
B9.1	1653432,46	147960,95
B9.2	1648932,46	152460,95
B9.3	1644432,46	147960,95
B9.4	1648932,46	143460,95
Сектор В10 Набс от 84.83 м до 89.19 м		
B10.1	1653932,46	147960,95
B10.2	1648924,37	152978,09

B10.3	1643932,46	147960,95
B10.4	1648932,46	142960,95
Сектор В11 Набс от 89.19 м до 93.56 м		
B11.1	1654432,46	147960,95
B11.2	1648923,59	153460,94
B11.3	1643432,46	147960,95
B11.4	1648932,46	142460,95
Сектор В12 Набс от 93.56 м до 97.92 м		
B12.1	1654932,46	147960,95
B12.2	1648932,46	153960,95
B12.3	1642932,46	147960,95
B12.4	1648932,46	141960,95
Сектор В13 Набс от 97.92 м до 102.28 м		
B13.1	1655432,46	147960,95
B13.2	1648932,46	154460,95
B13.3	1642432,46	147960,95
B13.4	1648932,46	141460,95
Сектор В14 Набс от 102.28 м до 106.65 м		
B14.1	1655932,46	147960,95
B14.2	1648932,46	154960,95
B14.3	1641932,46	147960,95
B14.4	1648932,46	140960,95
Сектор В15 Набс от 106.65 м до 111.01 м		
B15.1	1656432,46	147960,95
B15.2	1648920,36	155460,94
B15.3	1641432,46	147960,95
B15.4	1648932,46	140460,95
Сектор В16 Набс от 111.01 м до 115.37 м		
B16.1	1656932,46	147960,95
B16.2	1648919,56	155960,94
B16.3	1640932,46	147960,95
B16.4	1648932,46	139960,95

Сектор В17		
Набс от 115.37 м до 119.74 м		
B17.1	1657432,46	147960,95
B17.2	1648932,46	156460,95
B17.3	1640432,46	147960,95
B17.4	1648932,46	139460,95
Сектор В18		
Набс от 119.74 м до 124.10 м		
B18.1	1657932,46	147960,95
B18.2	1648932,46	156960,95
B18.3	1639932,46	147960,95
B18.4	1648932,46	138960,95
Сектор В19		
Набс от 124.10 м до 128.47 м		
B19.1	1658432,46	147960,95
B19.2	1648932,46	157460,95
B19.3	1639432,46	147960,95
B19.4	1648932,46	138460,95
Сектор В20		
Набс от 128.47 м до 132.83 м		
B20.1	1658932,46	147960,95
B20.2	1648932,46	157960,95
B20.3	1638932,46	147960,95
B20.4	1648932,46	137960,95
Сектор В21		
Набс от 132.83 м до 137.19 м		
B21.1	1659432,46	147960,95
B21.2	1648932,46	158460,95
B21.3	1638432,46	147960,95
B21.4	1648932,46	137460,95
Сектор В22		
Набс от 137.19 м до 141.56 м		
B22.1	1659932,46	147960,95
B22.2	1648932,46	158960,95
B22.3	1637932,46	147960,95
B22.4	1648932,46	136960,95
Сектор В23		
Набс от 141.56 м до 145.92 м		

B23.1	1660432,46	147960,95
B23.2	1648932,46	159460,95
B23.3	1637432,46	147960,95
B23.4	1648932,46	136460,95
Сектор В24 Набс от 145.92 м до 150.28 м		
B24.1	1660932,46	147960,95
B24.2	1648932,46	159960,95
B24.3	1636932,46	147960,95
B24.4	1648932,46	135960,95
Сектор В25 Набс от 150.28 м до 154.65 м		
B25.1	1661432,46	147960,95
B25.2	1648932,46	160460,95
B25.3	1636432,46	147960,95
B25.4	1648932,46	135460,95
Сектор В26 Набс от 154.65 м до 159.01 м		
B26.1	1661932,46	147960,95
B26.2	1648932,46	160960,95
B26.3	1635932,46	147960,95
B26.4	1648932,46	134960,95
Сектор В27 Набс от 159.01 м до 163.37 м		
B27.1	1662432,46	147960,95
B27.2	1648932,46	161460,95
B27.3	1635432,46	147960,95
B27.4	1648932,46	134460,95
Сектор В28 Набс от 163.37 м до 167.74 м		
B28.1	1662932,46	147960,95
B28.2	1648932,46	161960,95
B28.3	1634932,46	147960,95
B28.4	1648932,46	133960,95
Сектор В29 Набс от 167.74 м до 172.10 м		
B29.1	1663432,46	147960,95
B29.2	1648932,46	162460,95

B29.3	1634432,46	147960,95
B29.4	1648932,46	133460,95
Сектор В30 Набс от 172.10 м до 176.46 м		
B30.1	1663932,46	147960,95
B30.2	1648932,46	162960,95
B32.1	1633945,14	148577,50
B30.3	1633932,46	147961,04
B31.1	1637504,96	138244,36
B30.4	1648932,46	132960,95
B31.3	1658992,58	136834,68
B32.3	1663871,88	146614,17
Сектор В31 Набс от 176.46 м до 188.85 м		
B31.1	1637504,96	138244,36
B31.2	1648932,46	132730,80
B31.3	1658992,58	136834,68
Сектор В32 Набс от 188.85 м до 193.21 м		
B32.1	1633945,14	148577,50
B32.2	1648932,46	132230,80
B32.3	1663871,88	146614,17
Сектор Б1 Набс 39.35 м		
B1.1	1650138,77	146717,07
B1.2	1650040,17	146817,06
B1.3	1649938,77	146717,07
B1.4	1650038,77	146617,07
Сектор Б2 Набс от 48.10 м до 62.39 м		
B2.1	1650293,38	146717,07
B2.2	1650028,80	146937,21
B2.3	1649821,29	146752,65
B2.4	1650038,77	146460,33
Сектор Б3 Набс 38.38 м		
B3.1	1652047,81	145022,30
B3.2	1651947,81	145122,30

Б3.3	1651847,81	145022,30
Б3.4	1651947,81	144922,30
Сектор Б4		
Набс от 47.13 м до 87.17 м		
Б4.1	1652458,75	145165,36
Б4.2	1652074,89	145485,91
Б4.3	1651487,04	144883,27
Б4.4	1651818,07	144507,86

8.7. Графические изображения границ секторов четвертой подзоны приаэродромной территории аэродрома гражданской авиации Туруханск приведены на схемах 5.2, 5.3.

Схема 5.2





Схема 5.3  
(увеличенная часть схемы 5.2)

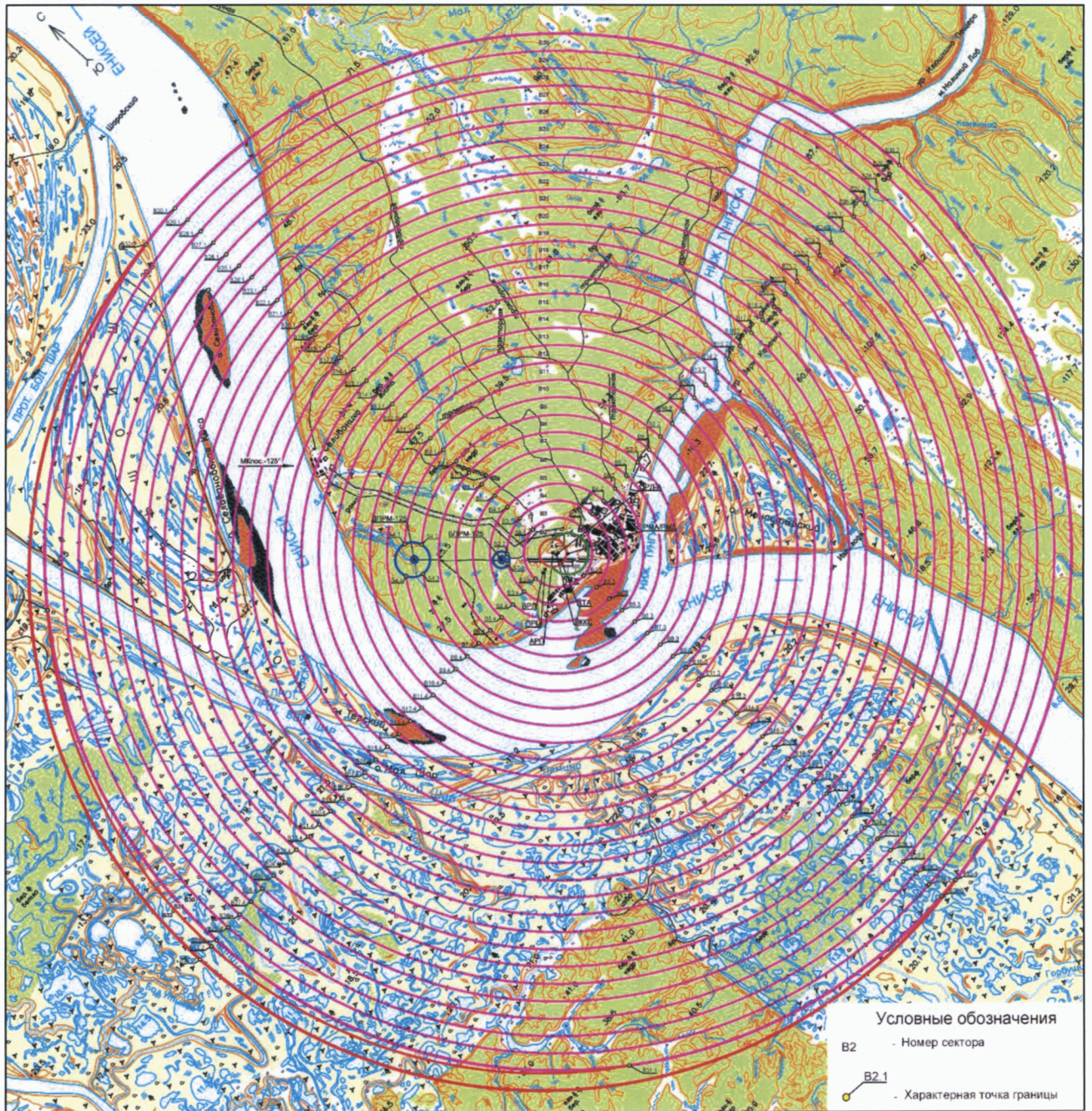
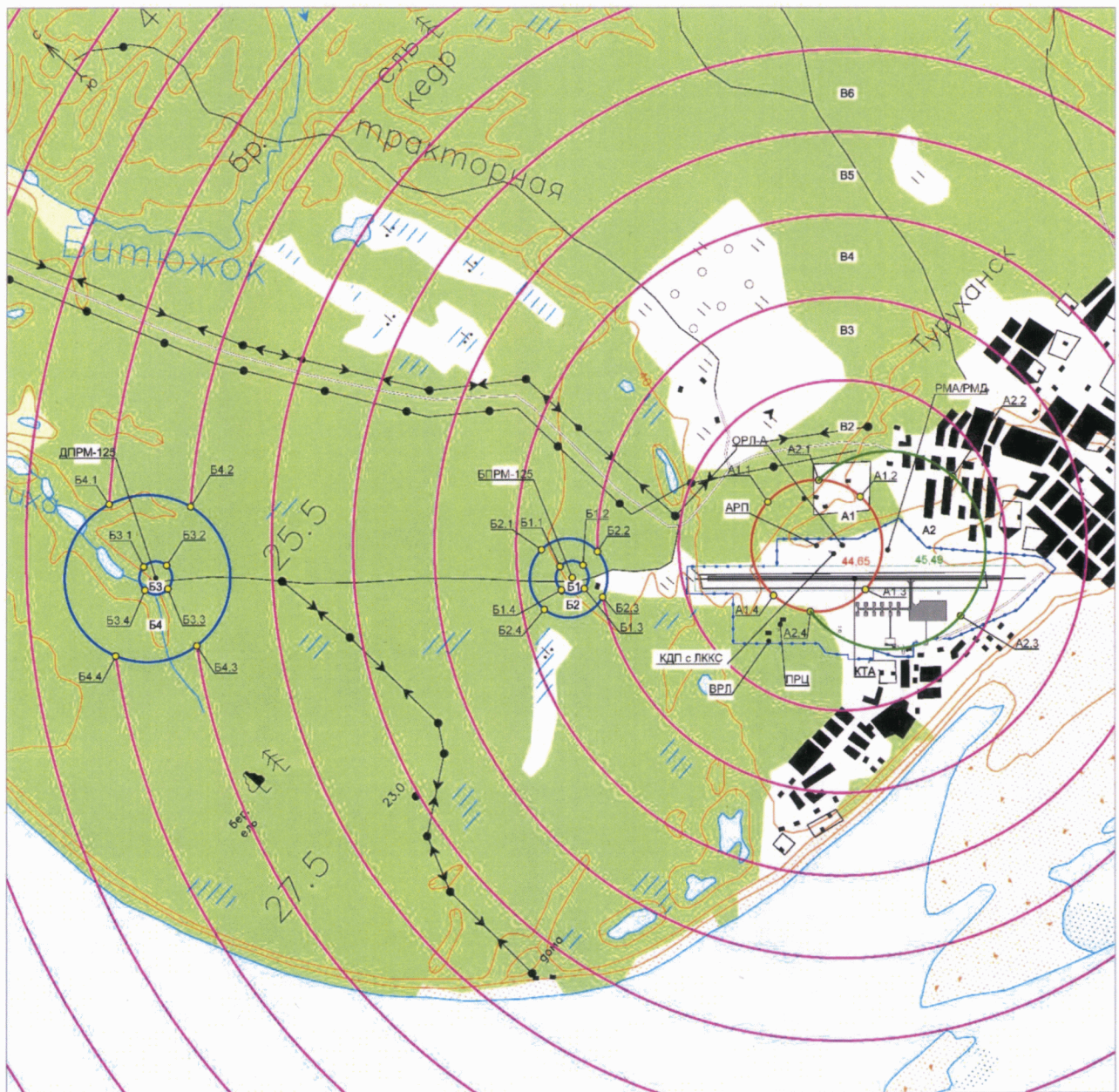

## 9. Описание границ пятой подзоны:

9.1. Пятая подзона приаэродромной территории аэродрома гражданской авиации Туруханск выделена по границам, установленным исходя из требований безопасности полетов и промышленной безопасности опасных производственных объектов с учетом максимального радиуса зон поражения в случаях происшествий техногенного характера на опасных производственных объектах.

9.2. Перечень координат характерных точек границ пятой подзоны приаэродромной территории аэродрома гражданской авиации Туруханск приведен в таблице 6.1.

Таблица 6.1

Обозначение характерных точек границ	Координаты МСК-165	
	X	Y
1	1628766,61	171883,17
2	1622580,37	164939,08
3	1636177,54	156052,90
4	1635910,31	155627,67
5	1635452,21	154814,87
6	1635045,53	153975,17
7	1634691,84	153111,82
8	1634392,51	152228,14
9	1634148,70	151327,57
10	1633961,35	150413,57
11	1633831,18	149489,70
12	1633758,70	148559,53
13	1633744,19	147626,64
14	1633787,71	146694,66
15	1633889,08	145767,19
16	1634047,92	144847,81
17	1634263,60	143940,09
18	1634535,31	143047,53
19	1634861,97	142173,59
20	1635242,34	141321,65
21	1635674,94	140495,01
22	1636158,09	139696,86
23	1636689,93	138930,29
24	1637268,39	138198,26
25	1637891,25	137503,62

26	1638556,09	136849,04
27	1639260,33	136237,06
28	1640001,26	135670,05
29	1640776,01	135150,20
30	1641581,58	134679,52
31	1642414,85	134259,83
32	1643272,61	133892,76
33	1644151,52	133579,72
34	1645048,20	133321,94
35	1645959,16	133120,39
36	1646880,90	132975,87
37	1647809,84	132888,94
38	1648742,38	132859,92
39	1649674,92	132888,94
40	1650603,86	132975,87
41	1651525,60	133120,39
42	1652436,56	133321,94
43	1653333,24	133579,72
44	1654212,15	133892,76
45	1655069,91	134259,83
46	1655903,18	134679,52
47	1656708,75	135150,20
48	1657483,50	135670,05
49	1658224,43	136237,06
50	1658326,58	136321,16
51	1668718,15	123836,67
52	1674904,39	130780,77
53	1661307,22	139666,94
54	1661809,82	140495,01
55	1662242,42	141321,65
56	1662622,79	142173,59
57	1662949,45	143047,53
58	1663221,16	143940,09
59	1663436,84	144847,81
60	1663595,68	145767,19
61	1663697,05	146694,66
62	1663740,57	147626,64
63	1663726,06	148559,53
64	1663653,58	149489,70
65	1663523,41	150413,57
66	1663336,06	151327,57
67	1663092,25	152228,14
68	1662792,92	153111,82

69	1662439,23	153975,17
70	1662032,55	154814,87
71	1661574,46	155627,67
72	1661066,71	156410,40
73	1660511,29	157160,06
74	1659910,34	157873,74
75	1659266,18	158548,68
76	1658581,31	159182,26
77	1657858,37	159772,05
78	1657100,16	160315,74
79	1656309,62	160811,25
80	1655489,81	161256,65
81	1654643,88	161650,22
82	1653775,13	161990,43
83	1652886,91	162275,98
84	1651982,65	162505,76
85	1651065,85	162678,88
86	1650140,07	162794,66
87	1649208,88	162852,66
88	1648275,88	162852,66
89	1647344,69	162794,66
90	1646418,91	162678,88
91	1645502,11	162505,76
92	1644597,85	162275,98
93	1643709,63	161990,43
94	1642840,88	161650,22
95	1641994,95	161256,65
96	1641175,14	160811,25
97	1640384,60	160315,74
98	1639626,39	159772,05
99	1639158,18	159398,68
1	1628766,61	171883,17

9.3. Кадастровые кварталы, в границах территорий которых полностью или частично расположена пятая подзона приаэродромной территории аэродрома гражданской авиации Туруханск: 24:37:3701001, 24:37:4401001, 24:37:3701003, 24:37:0000000, 24:37:0904001, 24:37:3701002, 24:37:3701004, 24:37:3701005, 24:37:3702001.

9.4. Муниципальное образование, в границах территории которого расположена пятая подзона приаэродромной территории аэродрома гражданской авиации Туруханск: Туруханский район.

9.5. Графическое изображение границ пятой подзоны приаэродромной территории аэродрома гражданской авиации Туруханск приведено на схеме 6.

Схема 6

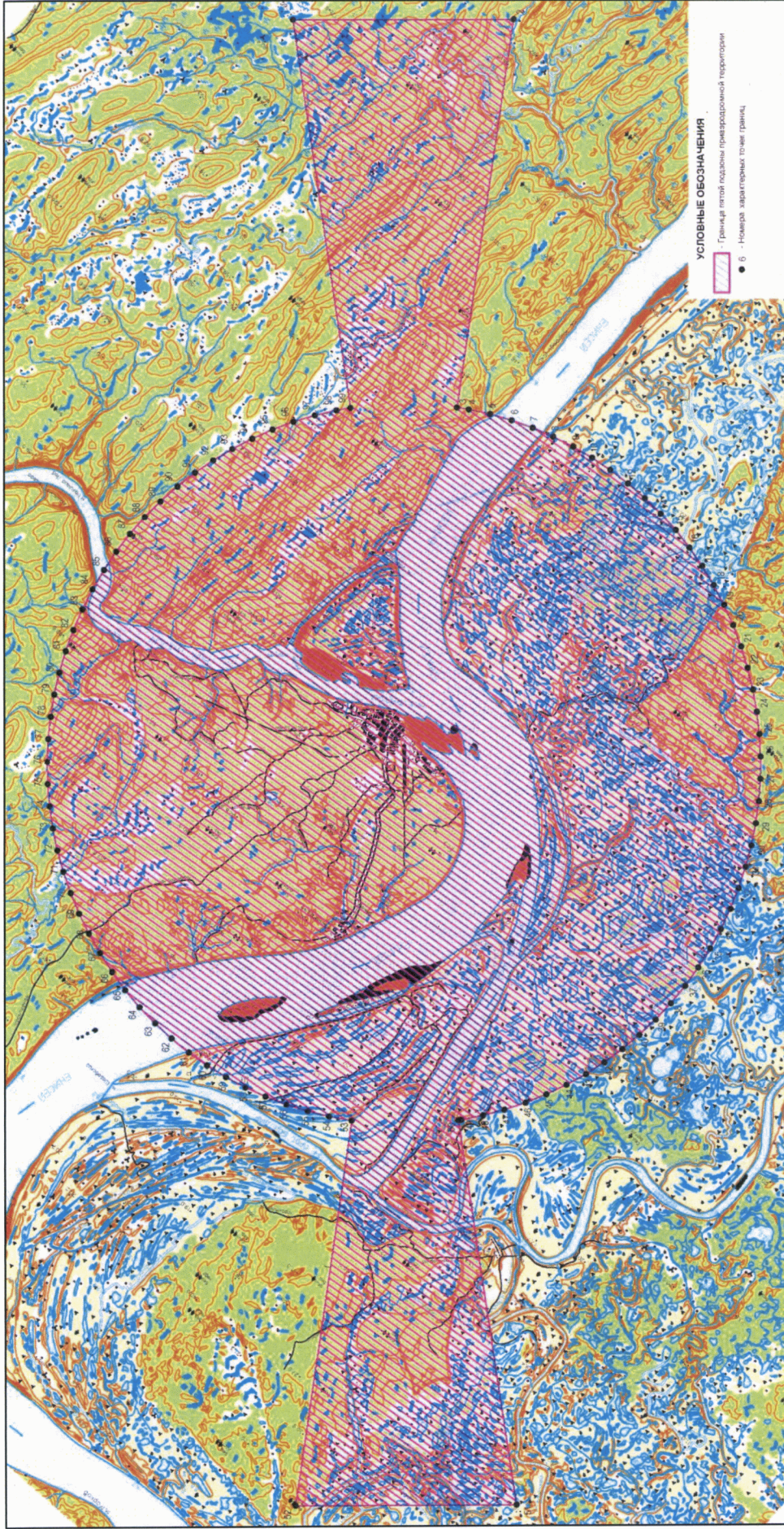

## 10. Описание границ шестой подзоны:

10.1. Шестая подзона приаэродромной территории аэродрома гражданской авиации Туруханск выделена по границам, установленным на удалении 15 км от КТА.

10.2. Перечень координат характерных точек границ шестой подзоны приаэродромной территории аэродрома гражданской авиации Туруханск приведен в таблице 7.1.

Таблице 7.1.

Обозначение характерных точек границ	Координаты МСК-165	
	X	Y
1	1648742,38	162859,92
2	1647809,83	162830,90
3	1646880,90	162743,97
4	1645959,16	162599,45
5	1645048,19	162397,90
6	1644151,51	162140,11
7	1643272,60	161827,08
8	1642414,85	161460,01
9	1641581,58	161040,32
10	1640776,01	160569,64
11	1640001,26	160049,79
12	1639260,33	159482,77
13	1638556,08	158870,80
14	1637891,25	158216,22
15	1637268,39	157521,58
16	1636689,92	156789,55
17	1636158,08	156022,98
18	1635674,93	155224,83
19	1635242,34	154398,19
20	1634861,97	153546,25
21	1634535,30	152672,31
22	1634263,60	151779,75

23	1634047,91	150872,02
24	1633889,08	149952,65
25	1633787,70	149025,18
26	1633744,19	148093,20
27	1633758,70	147160,32
28	1633831,18	146230,14
29	1633961,34	145306,27
30	1634148,70	144392,28
31	1634392,51	143491,70
32	1634691,84	142608,02
33	1635045,52	141744,66
34	1635452,20	140904,97
35	1635910,30	140092,17
36	1636418,04	139309,44
37	1636973,46	138559,78
38	1637574,42	137846,10
39	1638218,57	137171,16
40	1638903,45	136537,57
41	1639626,39	135947,79
42	1640384,59	135404,10
43	1641175,13	134908,59
44	1641994,95	134463,19
45	1642840,87	134069,62
46	1643709,63	133729,41
47	1644597,85	133443,85
48	1645502,11	133214,08
49	1646418,90	133040,96
50	1647344,68	132925,18
51	1648275,88	132867,18
52	1649208,87	132867,18
53	1650140,07	132925,18
54	1651065,85	133040,96
55	1651982,64	133214,08
56	1652886,90	133443,85



57	1653775,12	133729,41
58	1654643,88	134069,62
59	1655489,80	134463,19
60	1656309,62	134908,59
61	1657100,16	135404,10
62	1657858,36	135947,79
63	1658581,30	136537,57
64	1659266,18	137171,16
65	1659910,33	137846,10
66	1660511,29	138559,78
67	1661066,71	139309,44
68	1661574,45	140092,17
69	1662032,55	140904,97
70	1662439,23	141744,66
71	1662792,91	142608,02
72	1663092,24	143491,70
73	1663336,05	144392,28
74	1663523,41	145306,27
75	1663653,57	146230,14
76	1663726,05	147160,32
77	1663740,56	148093,20
78	1663697,05	149025,18
79	1663595,67	149952,65
80	1663436,84	150872,02
81	1663221,15	151779,75
82	1662949,45	152672,31
83	1662622,78	153546,25
84	1662242,41	154398,19
85	1661809,82	155224,83
86	1661326,67	156022,98
87	1660794,83	156789,55
88	1660216,36	157521,58
89	1659593,50	158216,22
90	1658928,67	158870,80

91	1658224,42	159482,77
92	1657483,49	160049,79
93	1656708,74	160569,64
94	1655903,17	161040,32
95	1655069,90	161460,01
96	1654212,15	161827,08
97	1653333,24	162140,11
98	1652436,56	162397,90
99	1651525,59	162599,45
100	1650603,85	162743,97
101	1649674,92	162830,90
1	1648742,38	162859,92

10.3. Кадастровые кварталы, в границах территорий которых полностью или частично расположена шестая подзона приаэродромной территории аэродрома гражданской авиации Туруханск: 24:37:3701001, 24:37:4401001, 24:37:3701003, 24:37:0000000, 24:37:0904001, 24:37:3701002, 24:37:3701004, 24:37:3701005, 24:37:3702001, 24:37:0903001, 24:00:0000000, 24:37:0103001.

10.4. Муниципальное образование, в границах территории которого расположена шестая подзона приаэродромной территории аэродрома гражданской авиации Туруханск: Туруханский район.

10.5. Графическое изображение границ шестой подзоны приаэродромной территории аэродрома гражданской авиации Туруханск приведено на схеме 7.

## Схема 7

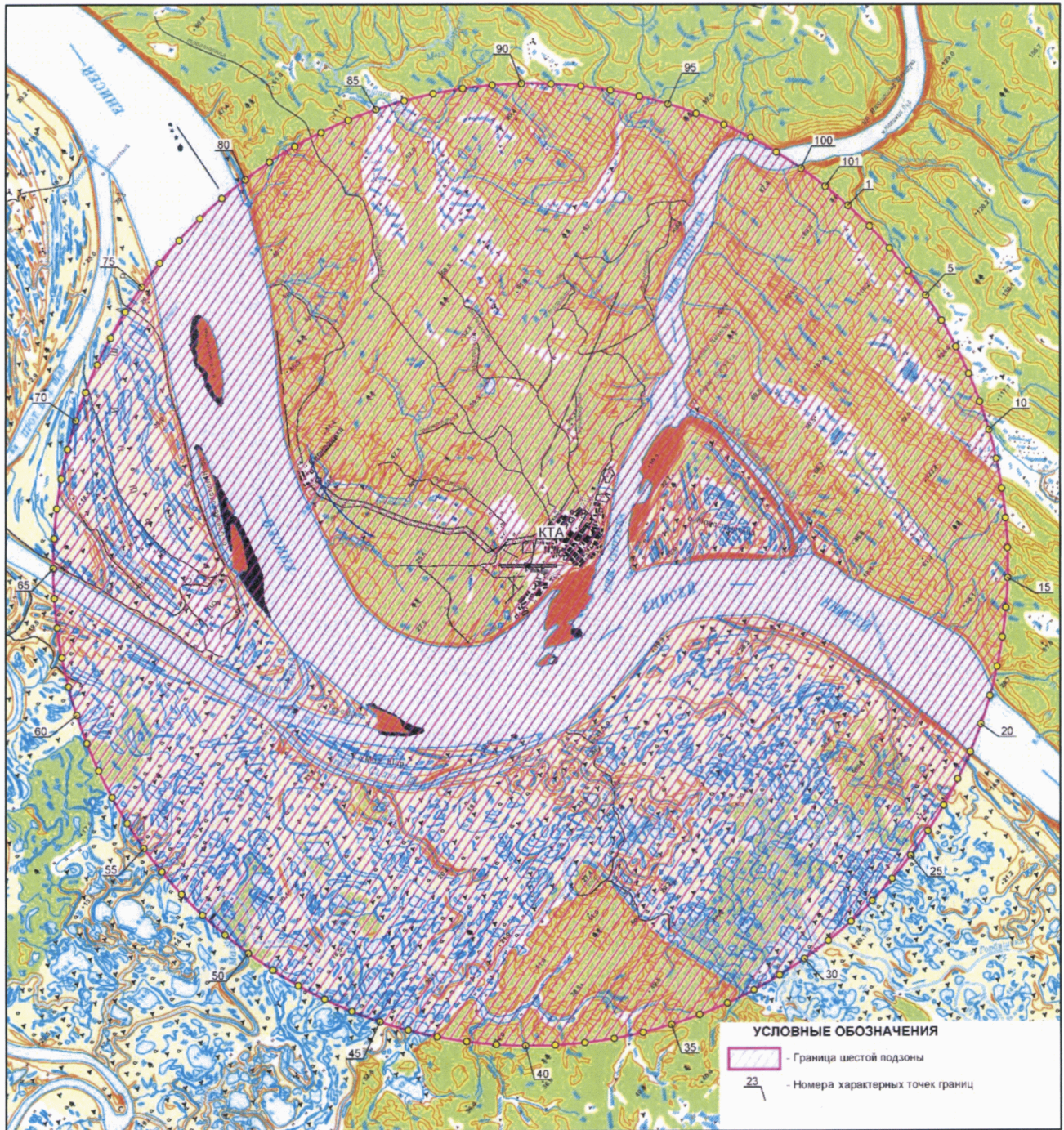

**III. Перечень ограничений использования земельных участков и (или) расположенных на них объектов недвижимости и осуществления экономической и иной деятельности в границах приаэродромной территории аэродрома гражданской авиации Туруханск**

11. Приаэродромная территория аэродрома гражданской авиации Туруханск является зоной с особыми условиями использования территорий.

В соответствии с требованиями Воздушного кодекса Российской Федерации и Федерального закона от 1 июля 2017 г. № 135-ФЗ «О внесении изменений в отдельные законодательные акты Российской Федерации в части совершенствования порядка установления и использования приаэродромной территории и санитарно-защитной зоны» (далее – Федеральный закон № 135-ФЗ) на приаэродромной территории аэродрома гражданской авиации Туруханск установлены ограничения использования земельных участков и (или) расположенных на них объектов недвижимости и осуществления экономической и иной деятельности.

11.1. Первая подзона приаэродромной территории аэродрома гражданской авиации Туруханск:

Перечень ограничений использования объектов недвижимости и осуществления деятельности	Обоснование ограничений
В границах первой подзоны запрещается размещать объекты, не предназначенные для организации и обслуживания воздушного движения и воздушных перевозок, обеспечения взлета, посадки, руления и стоянки воздушных судов	1. Подпункт 1 пункта 3 статьи 47 Воздушного кодекса Российской Федерации. 2. Подпункт 1 пункта 3 статьи 1 Федерального закона № 135-ФЗ. 3. Подпункт «а» пункта 1(1) Положения.

11.2. Вторая подзона приаэродромной территории аэродрома гражданской авиации Туруханск:

Перечень ограничений использования объектов недвижимости и осуществления деятельности	Обоснование ограничений
В границах второй подзоны запрещается размещать объекты, не предназначенные для обслуживания пассажиров и обработки	1. Подпункт 2 пункта 3 статьи 47 Воздушного кодекса Российской Федерации.

Перечень ограничений использования объектов недвижимости и осуществления деятельности	Обоснование ограничений
багажа, грузов и почты, обслуживания воздушных судов, хранения авиационного топлива и заправки воздушных судов, обеспечения энергоснабжения, а также объекты, не относящиеся к инфраструктуре аэропорта.	2. Подпункт 2 пункта 3 статьи 1 Федерального закона № 135-ФЗ. 3. Подпункт «а» пункта 1(1) Положения.

11.3. Третья подзона приаэродромной территории аэродрома гражданской авиации Туруханск:

Перечень ограничений использования объектов недвижимости и осуществления деятельности	Обоснование ограничений																
<p>1. В границах третьей подзоны запрещается размещать объекты, высота которых превышает ограничения, приведенные в пункте 2 настоящей таблицы.</p> <p>2. Строительство и реконструкция зданий, сооружений в границах третьей подзоны разрешается только после определения максимально допустимой высоты здания, сооружения в зависимости от местоположения путем проведения соответствующих расчетов в соответствии с требованиями ФАП-262 с учетом следующих абсолютных высот ограничения объектов в Балтийской системе высот 1977 года<sup>4</sup>:</p>	<p>1. Подпункт 3 пункта 3 статьи 47 Воздушного кодекса Российской Федерации.</p> <p>2. Подпункт 3 пункта 3 статьи 1 Федерального закона № 135-ФЗ.</p> <p>3. Подпункт «б» пункта 1(1) Положения.</p>																
<table> <tbody> <tr> <td>Сектор 1</td> <td>189.82 м</td> </tr> <tr> <td>Сектор 2.1</td> <td>от 89.82 м до 114.82 м</td> </tr> <tr> <td>Сектор 2.2</td> <td>от 114.82 м до 139.82 м</td> </tr> <tr> <td>Сектор 2.3</td> <td>от 139.82 м до 164.82 м</td> </tr> <tr> <td>Сектор 2.4</td> <td>от 164.82 м до 189.82 м</td> </tr> <tr> <td>Сектор 2.5</td> <td>от 114.82 м до 139.82 м</td> </tr> <tr> <td>Сектор 2.6</td> <td>от 139.82 м до 164.82 м</td> </tr> <tr> <td>Сектор 2.7</td> <td>от 164.82 м до 189.82 м</td> </tr> </tbody> </table>	Сектор 1	189.82 м	Сектор 2.1	от 89.82 м до 114.82 м	Сектор 2.2	от 114.82 м до 139.82 м	Сектор 2.3	от 139.82 м до 164.82 м	Сектор 2.4	от 164.82 м до 189.82 м	Сектор 2.5	от 114.82 м до 139.82 м	Сектор 2.6	от 139.82 м до 164.82 м	Сектор 2.7	от 164.82 м до 189.82 м	
Сектор 1	189.82 м																
Сектор 2.1	от 89.82 м до 114.82 м																
Сектор 2.2	от 114.82 м до 139.82 м																
Сектор 2.3	от 139.82 м до 164.82 м																
Сектор 2.4	от 164.82 м до 189.82 м																
Сектор 2.5	от 114.82 м до 139.82 м																
Сектор 2.6	от 139.82 м до 164.82 м																
Сектор 2.7	от 164.82 м до 189.82 м																

<sup>4</sup> Постановление Правительства Российской Федерации от 24 ноября 2016 г. № 1240 «Об установлении государственных систем координат, государственной системы высот и государственной гравиметрической системы» (далее – постановление Правительства № 1240).

Перечень ограничений использования объектов недвижимости и осуществления деятельности	Обоснование ограничений
Сектор 3	89.82 м
Сектор 4.1	от 77.60 м до 89.82 м
Сектор 4.2	от 67.60 м до 89.82 м
Сектор 4.3	от 57.60 м до 89.82 м
Сектор 4.4	от 47.60 м до 89.82 м
Сектор 4.5	от 37.60 м до 89.82 м
Сектор 4.6	от 37.60 м до 89.82 м
Сектор 4.7	от 38.61 м до 89.82 м
Сектор 4.8	от 38.73 м до 89.82 м
Сектор 4.9	от 37.63 м до 89.82 м
Сектор 4.10	от 37.63 м до 89.82 м
Сектор 4.11	от 47.63 м до 89.82 м
Сектор 4.12	от 57.63 м до 89.82 м
Сектор 4.13	от 67.63 м до 89.82 м
Сектор 4.14	от 77.63 м до 89.82 м
Сектор 4.15	от 77.60 м до 89.82 м
Сектор 4.16	от 67.60 м до 89.82 м
Сектор 4.17	от 57.60 м до 89.82 м
Сектор 4.18	от 47.60 м до 89.82 м
Сектор 4.19	от 37.60 м до 89.82 м
Сектор 4.20	от 37.60 м до 89.82 м
Сектор 4.21	от 38.61 м до 89.82 м
Сектор 4.22	от 38.73 м до 89.82 м
Сектор 4.23	от 37.63 м до 89.82 м
Сектор 4.24	от 37.63 м до 89.82 м
Сектор 4.25	от 47.63 м до 89.82 м
Сектор 4.26	от 57.63 м до 89.82 м
Сектор 4.27	от 67.63 м до 89.82 м
Сектор 4.28	от 77.63 м до 89.82 м
Сектор 5.1	от 37.84 м до 39.92 м
Сектор 5.2	от 49.20 м до 55.92 м
Сектор 5.3	от 55.92 м до 63.92 м
Сектор 5.4	от 63.92 м до 71.92 м
Сектор 5.5	от 71.92 м до 81.70 м
Сектор 5.6	от 81.70 м до 89.82 м

Перечень ограничений использования объектов недвижимости и осуществления деятельности	Обоснование ограничений
Сектор 5.7	от 109.14 м до 117.14 м
Сектор 5.8	от 117.14 м до 122.98 м
Сектор 5.9	от 122.98 м до 130.98 м
Сектор 5.10	от 130.98 м до 138.98 м
Сектор 5.11	от 138.98 м до 146.94 м
Сектор 5.12	от 146.94 м до 154.32 м
Сектор 5.13	от 154.32 м до 162.32 м
Сектор 5.14	от 162.32 м до 170.32 м
Сектор 5.15	от 170.32 м до 178.32 м
Сектор 5.16	от 178.32 м до 186.32 м
Сектор 5.17	от 186.32 м до 189.82 м
Сектор 5.18	от 37.65 м до 43.41 м
Сектор 5.19	от 43.41 м до 51.41 м
Сектор 5.20	от 51.41 м до 59.41 м
Сектор 5.21	от 59.41 м до 67.41 м
Сектор 5.22	от 67.41 м до 77.16 м
Сектор 5.23	от 77.16 м до 85.16 м
Сектор 5.24	от 85.16 м до 89.82 м
Сектор 5.25	от 102.51 м до 110.51 м
Сектор 5.26	от 110.51 м до 118.49 м
Сектор 5.27	от 118.49 м до 126.49 м
Сектор 5.28	от 126.49 м до 134.49 м
Сектор 5.29	от 134.49 м до 142.42 м
Сектор 5.30	от 142.42 м до 150.42 м
Сектор 5.31	от 150.42 м до 154.14 м
Сектор 5.32	от 154.14 м до 162.14 м
Сектор 5.33	от 162.14 м до 170.14 м
Сектор 5.34	от 170.14 м до 178.14 м
Сектор 5.35	от 178.14 м до 186.14 м
Сектор 5.36	от 186.14 м до 189.82 м
Сектор 6.1	от 37.60 м до 47.60 м
Сектор 6.2	от 47.60 м до 57.60 м
Сектор 6.3	от 57.60 м до 67.60 м
Сектор 6.4	от 57.60 м до 67.60 м
Сектор 6.5	от 67.60 м до 77.60 м

Перечень ограничений использования объектов недвижимости и осуществления деятельности	Обоснование ограничений
Сектор 6.6	от 67.60 м до 77.60 м
Сектор 6.7	от 77.60 м до 89.82 м
Сектор 6.8	от 77.60 м до 89.82 м
Сектор 6.9	от 152.38 м до 164.88 м
Сектор 6.10	от 152.38 м до 164.88 м
Сектор 6.11	от 164.88 м до 177.38 м
Сектор 6.12	от 164.88 м до 177.38 м
Сектор 6.13	от 177.38 м до 189.82 м
Сектор 6.14	от 177.38 м до 189.82 м
Сектор 6.15	189.82 м
Сектор 6.16	189.82 м
Сектор 6.17	от 37.63 м до 47.63 м
Сектор 6.18	от 47.63 м до 57.63 м
Сектор 6.19	от 47.63 м до 57.63 м
Сектор 6.20	от 57.63 м до 67.63 м
Сектор 6.21	от 57.63 м до 67.63 м
Сектор 6.22	от 67.63 м до 77.63 м
Сектор 6.23	от 67.63 м до 77.63 м
Сектор 6.24	от 77.63 м до 89.82 м
Сектор 6.25	от 77.63 м до 89.82 м
Сектор 6.26	от 152.44 м до 164.94 м
Сектор 6.27	от 152.44 м до 164.94 м
Сектор 6.28	от 164.94 м до 177.44 м
Сектор 6.29	от 164.94 м до 177.44 м
Сектор 6.30	от 177.44 м до 189.82 м
Сектор 6.31	от 177.44 м до 189.82 м
Сектор 6.32	189.82 м
Сектор 6.33	189.82 м.

11.4. Четвертая подзона приаэродромной территории аэродрома гражданской авиации Туруханск, в которой в соответствии с постановлением Правительства № 1240 абсолютная высота ограничения объектов устанавливается в Балтийской системе высот 1977 года:



Перечень ограничений использования объектов недвижимости и осуществления деятельности	Обоснование ограничений
<p>1. В пределах четвертой подзоны запрещается размещать объекты, создающие помехи в работе наземных объектов средств и систем обслуживания воздушного движения, навигации, посадки и связи, предназначенных для организации воздушного движения и расположенных вне первой подзоны.</p> <p>2. В пределах четвертой подзоны запрещается без согласования с оператором аэродрома размещение объектов, превышающих следующие высотные ограничения (абсолютная высота):</p> <p>Сектор А1 44.65 м  Сектор А2 45.49 м  Сектор В2 от 44.65 м до 54.29 м  Сектор В3 от 54.29 м до 58.65 м  Сектор В4 от 58.65 м до 63.01 м  Сектор В5 от 63.01 м до 67.38 м  Сектор В6 от 67.38 м до 71.74 м  Сектор В7 от 71.74 м до 76.10 м  Сектор В8 от 76.10 м до 80.47 м  Сектор В9 от 80.47 м до 84.83 м  Сектор В10 от 84.83 м до 89.19 м  Сектор В11 от 89.19 м до 93.56 м  Сектор В12 от 93.56 м до 97.92 м  Сектор В13 от 97.92 м до 102.28 м  Сектор В14 от 102.28 м до 106.65 м  Сектор В15 от 106.65 м до 111.01 м  Сектор В16 от 111.01 м до 115.37 м  Сектор В17 от 115.37 м до 119.74 м  Сектор В18 от 119.74 м до 124.10 м  Сектор В19 от 124.10 м до 128.47 м  Сектор В20 от 128.47 м до 132.83 м  Сектор В21 от 132.83 м до 137.19 м  Сектор В22 от 137.19 м до 141.56 м  Сектор В23 от 141.56 м до 145.92 м  Сектор В24 от 145.92 м до 150.28 м  Сектор В25 от 150.28 м до 154.65 м  Сектор В26 от 154.65 м до 159.01 м</p>	<p>1. Подпункт 4 пункта 3 статьи 47 Воздушного кодекса Российской Федерации.</p> <p>2. Подпункт 4 пункта 3 статьи 1 Федерального закона № 135-ФЗ.</p> <p>3. Подпункт «в» пункта 1(1) Положения.</p>

Перечень ограничений использования объектов недвижимости и осуществления деятельности	Обоснование ограничений
Сектор В27 от 159.01 м до 163.37 м Сектор В28 от 163.37 м до 167.74 м Сектор В29 от 167.74 м до 172.10 м Сектор В30 от 172.10 м до 176.46 м Сектор В31 от 176.46 м до 188.85 м Сектор В32 от 188.85 м до 193.21 м Сектор Б1 39.35 м Сектор Б2 от 48.10 м до 62.39 м Сектор Б3 38.38 м Сектор Б4 от 47.13 м до 87.17 м.	

11.5. Пятая подзона приаэродромной территории аэродрома гражданской авиации Туруханск:

Перечень ограничений использования объектов недвижимости и осуществления деятельности	Обоснование ограничений
<p>1. В границах пятой подзоны запрещается размещать опасные производственные объекты<sup>5</sup>, функционирование которых может повлиять на безопасность полетов воздушных судов.</p> <p>2. В границах пятой подзоны допускается эксплуатация, строительство, реконструкция, капитальный ремонт, техническое перевооружение, консервация (далее – размещение) опасных производственных объектов при их соответствии установленным в пункте 3 настоящей таблицы ограничениям.</p> <p>3. Максимальные радиусы зон поражения при происшествиях техногенного характера на опасных производственных объектах, находящихся в пятой подзоне приаэродромной территории, в которых размещение таких объектов возможно, не должны достигать: по вертикали – высоты пролета воздушных судов (высота поверхности ограничения</p>	<p>1. Подпункт 5 пункта 3 статьи 47 Воздушного кодекса Российской Федерации.</p> <p>2. Подпункт 5 пункта 3 статьи 1 Федерального закона № 135-ФЗ.</p> <p>3. Подпункт «г» пункта 1(1) Положения.</p> <p>4. Пункт 4 статьи 3 Федерального закона № 116-ФЗ.</p>

<sup>5</sup> Пункт 1 статьи 2 Федерального закона от 21 июля 1997 г. № 116-ФЗ «О промышленной безопасности опасных производственных объектов» (далее – Федеральный закон № 116-ФЗ).

Перечень ограничений использования объектов недвижимости и осуществления деятельности	Обоснование ограничений
<p>препятствий в третьей подзоне приаэродромной территории); по горизонтали – внешних границ первой и второй подзон приаэродромной территории аэродрома.</p> <p>4. При невозможности соблюдения ограничений, предусмотренных пунктом 3 настоящей таблицы, размещение опасных производственных объектов должно выполняться на основании специальных технических условий, разработанных для конкретного объекта капитального строительства в соответствии с положениями приказа Минстроя России от 30 ноября 2020 г. № 734/пр «Об утверждении Порядка разработки и согласования специальных технических условий для разработки проектной документации на объект капитального строительства» (зарегистрирован Министерством юстиции Российской Федерации 18 декабря 2020 г., регистрационный № 61581) с изменениями, внесенными приказом Минстроя России от 22 октября 2021 г. № 774/пр (зарегистрирован Министерством юстиции Российской Федерации 29 ноября 2021 г., регистрационный № 66058) (далее – Приказ № 734)<sup>6</sup>, и (или) обоснования безопасности опасного производственного объекта, разрабатываемого на основании Федерального закона № 116-ФЗ.</p>	

11.6. Шестая подзона приаэродромной территории аэродрома гражданской авиации Туруханск:

<sup>6</sup> В соответствии с пунктом 2 Приказа № 734 данный акт действует до 1 сентября 2026 г.

Перечень ограничений использования объектов недвижимости и осуществления деятельности	Обоснование ограничений
<p>1. В границах шестой подзоны запрещается размещать объекты, способствующие привлечению и массовому скоплению птиц.</p> <p>2. Допускается размещать в границах шестой подзоны объекты по обращению с твердыми коммунальными отходами, пищевыми и биологическими отходами в случае наличия заключения по результатам орнитологического исследования на предмет отсутствия факторов, способствующих привлечению и массовому скоплению птиц, и (или) достаточности мер защиты указанных объектов от привлечения и массового скопления птиц, проведенного в соответствии с пунктом 1(4) Положения.</p>	<p>1. Подпункт 6 пункта 3 статьи 47 Воздушного кодекса Российской Федерации.</p> <p>2. Подпункт 6 пункта 3 статьи 1 Федерального закона № 135-ФЗ.</p> <p>3. Подпункт «д» пункта 1(1), пункт 1(4) Положения.</p>