

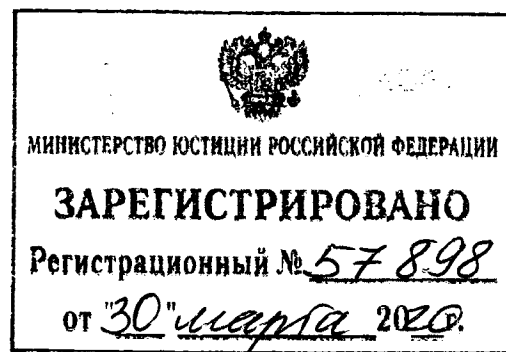

МИНИСТЕРСТВО КУЛЬТУРЫ
РОССИЙСКОЙ ФЕДЕРАЦИИ

ПРИКАЗ



26 ноября 2019г.

Москва

№ 1832

О включении выявленных объектов культурного наследия в единый государственный реестр объектов культурного наследия (памятников истории и культуры) народов Российской Федерации в качестве объектов культурного наследия федерального значения в составе объекта культурного наследия федерального значения «Ансамбль Благовещенского монастыря», XVI-XVIII вв. (Владимирская область, г. Муром, ул. Красноармейская) и утверждении границ их территории

В соответствии с Федеральным законом от 25 июня 2002 г. № 73-ФЗ «Об объектах культурного наследия (памятниках истории и культуры) народов Российской Федерации» (Собрание законодательства Российской Федерации, 2002, № 26, ст. 2519; 2003, № 9, ст. 805; 2004, № 35, ст. 3607; 2005, № 23, ст. 2203; 2006, № 1, ст. 10; № 52 (ч. I), ст. 5498; 2007, № 1 (ч. I), ст. 21; № 27, ст. 3213; № 43, ст. 5084; № 46, ст. 5554; 2008, № 20, ст. 2251; № 29 (ч. I), ст. 3418; № 30 (ч. II), ст. 3616; 2009, № 51, ст. 6150; 2010, № 43, ст. 5450; № 49, ст. 6424; № 51 (ч. III), ст. 6810; 2011, № 30 (ч. I), ст. 4563; № 45, ст. 6331; № 47, ст. 6606; № 49 (ч. I), ст. 7015, № 49 (ч. I) ст. 7026; 2012, № 31, ст. 4322; № 47, ст. 6390; № 50 (ч. V), ст. 6960; 2013, № 17, ст. 2030; № 19, ст. 2331; № 30 (ч. I) ст. 4078; 2014, № 43, ст. 5799; № 49 (ч. VI), ст. 6928; 2015, № 10, ст. 1420; № 29 (ч. I), ст. 4359; № 51 (ч. III), ст. 7237; 2016, № 1 (ч. I), ст. 28, ст. 79; № 11, ст. 1494; № 15, ст. 2057; № 27 (ч. II), ст. 4294; № 52 (ч. V), ст. 7480; 2017, № 11 ст. 1538, № 31 (ч. I), ст. 4771; 2018, №1 (ч. I), ст. 42, № 32 (ч. II), ст. 5133, № 32 (ч. II), ст. 5135, № 52, ст. 8098; № 53 (ч. I), ст. 8458; 2019, № 8, ст. 714, № 29 (ч. I), ст. 3853), подпунктами 5.3.7 и 5.4.3 Положения о Министерстве культуры

Российской Федерации, утвержденного постановлением Правительства Российской Федерации от 20 июля 2011 г. № 590 (Собрание законодательства Российской Федерации, 2011, № 31, ст. 4758; № 44, ст. 6272; 2012, № 6, ст. 688; № 17, ст. 2018; № 26, ст. 3524; № 37, ст. 5001; № 39, ст. 5270; 2013, № 3, ст. 204; № 8, ст. 841; № 31, ст. 4239; № 33, ст. 4386; № 41, ст. 5182; № 45, ст. 5822; 2014, № 9, ст. 909; № 30 (ч. II), ст. 4305; № 40 (ч. III), ст. 5426; № 48, ст. 6860; 2015, № 2, ст. 491; № 4, ст. 664; № 9, ст. 1339; № 17 (ч. IV), ст. 2565; № 18, ст. 2728; № 20, ст. 2919; 2016, № 2 (ч. I), ст. 325; № 25, ст. 3801; № 27 (ч. III), ст. 4496; № 28, ст. 4741; № 52 (ч. V), ст. 7667; 2017, № 2 (ч. II), ст. 406; № 12, ст. 1723; 2018, № 28, ст. 4219; № 30, ст. 4739; № 36, ст. 5634; № 50, ст. 7764), п р и к а з ы в а ю:

1. Включить выявленные объекты культурного наследия в единый государственный реестр объектов культурного наследия (памятников истории и культуры) народов Российской Федерации в качестве объектов культурного наследия федерального значения в составе объекта культурного наследия федерального значения «Ансамбль Благовещенского монастыря», XVI-XVIII вв. (Владимирская область, г. Муром, ул. Красноармейская) (регистрационный номер - 331520251860006) согласно приложению № 1 к настоящему приказу.

2. Утвердить границы территории указанных в приложении № 1 к настоящему приказу объектов культурного наследия федерального значения согласно приложению № 2 к настоящему приказу.

3. Контроль за исполнением настоящего приказа возложить на заместителя Министра культуры Российской Федерации С.Г.Обрывалина.

Министр



В.Р.Мединский

Приложение № 1
к приказу Министерства культуры
Российской Федерации
от «26» ноября 2019 г. № 1832

**Выявленные объекты культурного наследия, включаемые
в единый государственный реестр объектов культурного наследия
(памятников истории и культуры) народов Российской Федерации
в качестве объектов культурного наследия федерального значения
в составе объекта культурного наследия федерального значения
«Ансамбль Благовещенского монастыря», XVI-XVIII вв.
(Владимирская область, г. Муром, ул. Красноармейская)**

Наименование, даты создания, основных изменений (перестроек), вид объекта культурного наследия	Местонахождение объекта культурного наследия
Жилой корпус с настоятельскими покоем, 1900-1901 гг. (памятник)	Владимирская область, г. Муром, ул. Красноармейская, д. 15а
Настоятельский корпус, 1810-1811 гг. (памятник)	Владимирская область, г. Муром, ул. Красноармейская, д. 16а
Братский келейный корпус, 1828 г., архитектор Е.Я.Петров (памятник)	Владимирская область, г. Муром, ул. Красноармейская, д. 17а
Больничный корпус, 1909 г. (памятник)	Владимирская область, г. Муром, ул. Красноармейская, д. 18а

Условные обозначения:

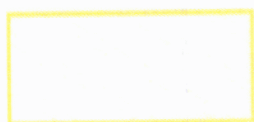

- границы территории объекта культурного наследия федерального значения «Ансамбль Благовещенского монастыря», XVI-XVIII вв.



- характерная (поворотная точка) и ее номер

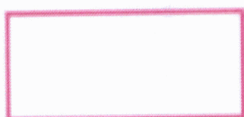

- объекты культурного наследия в составе объекта культурного наследия федерального значения «Ансамбль Благовещенского монастыря», XVI-XVIII вв.

1-7

- порядковый номер объекта культурного наследия федерального значения в составе объекта культурного наследия федерального значения «Ансамбль Благовещенского монастыря», XVI-XVIII вв.:

1. «Благовещенский собор», 1555 г.
 2. «Надвратная церковь», 1665-1716 гг.
 3. «Стены и башни», XVII в.
 4. «Жилой корпус с настоятельскими покоем», 1900-1901 гг.
 5. «Настоятельский корпус», 1810-1811 гг.
 6. «Братский келейный корпус», 1828 г., архитектор Е.Я.Петров
 7. «Больничный корпус», 1909 г.
-

Приложение № 2
к приказу Министерства культуры
Российской Федерации
от «26» *ноября* 2019 г. № *1832*

Границы территории объектов культурного наследия федерального значения в составе объекта культурного наследия федерального значения «Ансамбль Благовещенского монастыря», XVI-XVIII вв. (Владимирская область, г. Муром, ул. Красноармейская)

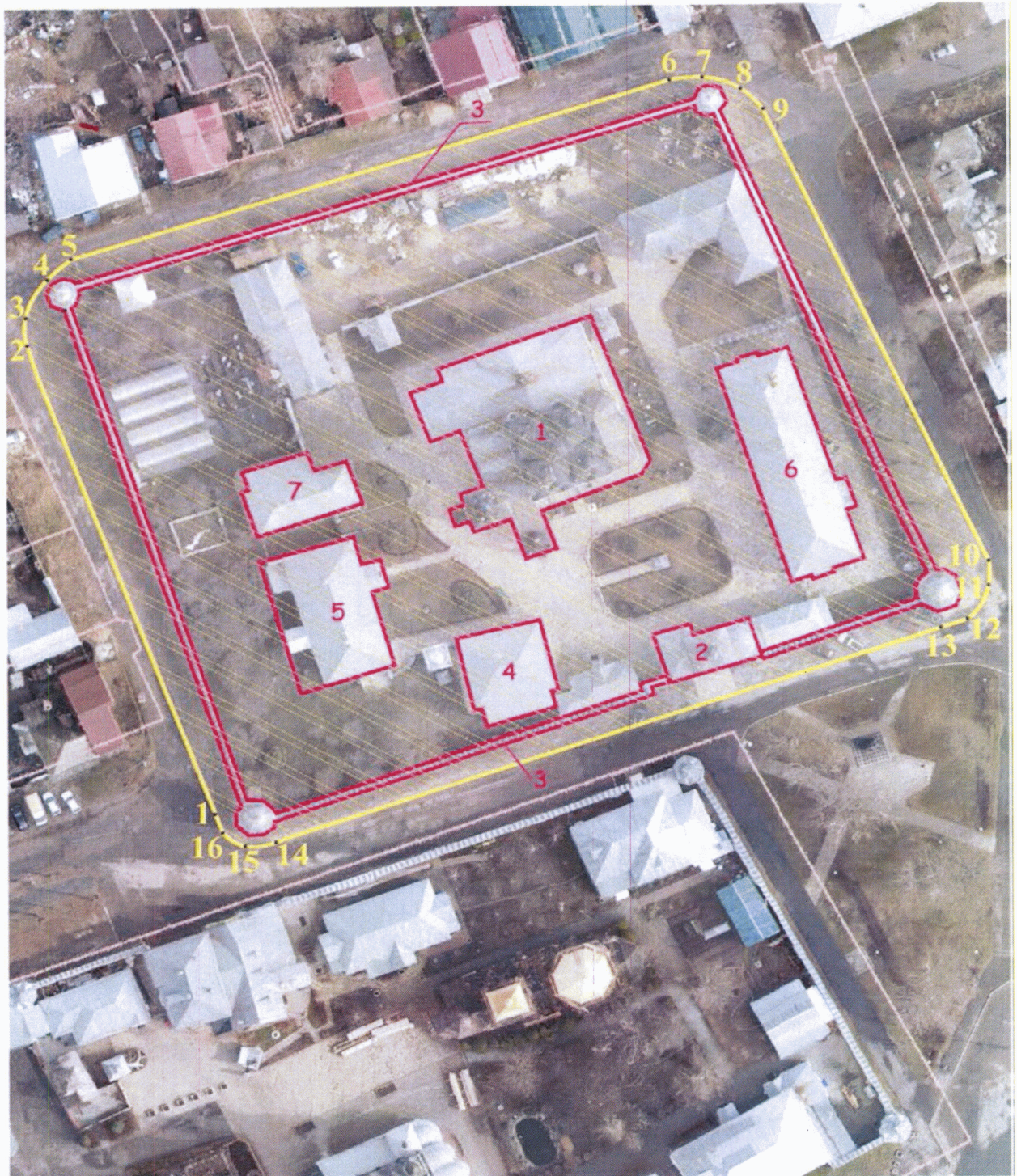

Координаты характерных (поворотных) точек границ территории объектов культурного наследия федерального значения в составе объекта культурного наследия федерального значения «Ансамбль Благовещенского монастыря», XVI-XVIII вв. (Владимирская область, г. Муром, ул. Красноармейская)

№ поворотной точки	Координаты характерных (поворотных) точек в системе координат (МСК-33), средняя квадратическая погрешность положения характерной поворотной точки $Mt=0,1$ м	
	X	Y
1	133854.58	326627.29
2	133934.24	326598.48
3	133939.32	326598.98
4	133944.33	326601.74
5	133946.78	326605.63
6	133977.31	326699.48
7	133977.07	326704.59
8	133975.57	326709.92
9	133971.95	326714.63
10	133897.33	326746.93
11	133892.42	326748.12
12	133888.33	326745.95
13	133886.42	326742.17
14	133850.28	326636.53
15	133850.40	326632.14
16	133851.82	326629.26
1	133854.58	326627.29