



МИНФИН РОССИИ  
ФЕДЕРАЛЬНАЯ НАЛОГОВАЯ СЛУЖБА  
(ФНС России)  
ПРИКАЗ

МИНИСТЕРСТВО ЮСТИЦИИ РОССИЙСКОЙ ФЕДЕРАЦИИ

ЗАРЕГИСТРИРОВАНО

Сервисный № 54746  
от 27 мар 2019.

«24» 04 2019 г.

№ ММВ-7-2/204@

Москва

Об утверждении формы и формата представления уведомления о невозможности представления в установленные сроки документов (информации) в электронной форме

В соответствии с пунктами 3 и 5 статьи 93, пунктом 5 статьи 93<sup>1</sup>, пунктом 2 статьи 93<sup>2</sup> части первой Налогового кодекса Российской Федерации (Собрание законодательства Российской Федерации, 1998, № 31, ст. 3824; 2018, № 53 (ч. 1), ст. 8472), пунктом 10 статьи 165, пунктом 13 статьи 198 части второй Налогового кодекса Российской Федерации (Собрание законодательства Российской Федерации, 2000, № 32, ст. 3340; 2018, № 53 (ч. 1), ст. 8419), и в соответствии с пунктом 1 Положения о Федеральной налоговой службе, утвержденного постановлением Правительства Российской Федерации от 30.09.2004 № 506 «Об утверждении Положения о Федеральной налоговой службе» (Собрание законодательства Российской Федерации, 2004, № 40, ст. 3961; 2018, № 41, ст. 6269), приказываю:

1. Утвердить:

форму уведомления о невозможности представления в установленные сроки документов (информации) согласно приложению № 1 к настоящему приказу;

формат представления уведомления о невозможности представления в установленные сроки документов (информации) в электронной форме согласно приложению № 2 к настоящему приказу.

2. Признать утратившим силу приказ Федеральной налоговой службы от 25.01.2017 № ММВ-7-2/34@ «Об утверждении формы и формата уведомления о невозможности представления в установленные сроки документов (информации) в электронной форме» (зарегистрирован Министерством юстиции Российской Федерации 03.04.2017, регистрационный номер 46230).

3. Руководителям (исполняющим обязанности руководителя) управлений Федеральной налоговой службы по субъектам Российской Федерации, начальникам (исполняющим обязанности начальника) межрегиональных инспекций Федеральной налоговой службы по крупнейшим налогоплательщикам довести настоящий приказ до территориальных налоговых органов и обеспечить его применение.

4. Контроль за исполнением настоящего приказа возложить на заместителя руководителя Федеральной налоговой службы, координирующего вопросы контроля за соблюдением законодательства о налогах и сборах, за правильностью исчисления, полнотой и своевременностью уплаты (перечисления) в бюджетную систему Российской Федерации налогов, сборов и страховых взносов.

Руководитель Федеральной  
налоговой службы

15.03.2019 15:14  
kompburo /Ю.П./И-Е8965

М.В.Мишустин

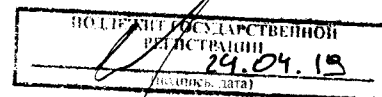

Приложение № 1  
к приказу ФНС России

от 24.04. 2019 г.

№ МЛБ-4-2/204@

Форма по КНД 1125045

(наименование налогового органа, направившего  
требование о представлении документов  
(информации), код налогового органа)

Уведомление № \_\_\_\_\_  
о невозможности представления в установленные  
сроки документов (информации)

\_\_\_\_\_ (дата)

(полное наименование организации (ответственного участника консолидированной группы  
налогоплательщиков), (Ф.И.О.<sup>1</sup> физического лица) – налогоплательщика (плательщика сбора, плательщика  
страховых взносов, налогового агента), ИНН<sup>2</sup>, КПП<sup>3</sup>)

уведомляет, что не имеет возможности представить в установленный требованием  
о представлении документов (информации) от \_\_\_\_\_ № \_\_\_\_\_ срок следующие  
(дата)

запрашиваемые документы (информацию):

5

1) документы:

\_\_\_\_\_ ;  
(номера пунктов, наименования, реквизиты, иные индивидуализирующие признаки документов,  
указанных в требовании о представлении документов (информации)<sup>4</sup>)

2) информацию:

\_\_\_\_\_ ;  
(номера пунктов, сведения, позволяющие идентифицировать сделку, указанные в требовании о  
представлении документов (информации)<sup>4</sup>)

по причине \_\_\_\_\_

(указываются конкретные причины необходимости продления

срока исполнения требования о представлении документов (информации)

В этой связи указанные документы (информация) могут быть представлены в срок  
не позднее \_\_\_\_\_

(дата)

1) документы: \_\_\_\_\_;  
*(номера пунктов, наименования, реквизиты, иные индивидуализирующие признаки документов, указанных в требовании о предоставлении документов (информации))<sup>4</sup>*

2) информацию: \_\_\_\_\_;  
*(номера пунктов, сведения, позволяющие идентифицировать сделку, указанные в требовании о предоставлении документов (информации))<sup>4</sup>*

по причине отсутствия указанных документов (информации) вследствие \_\_\_\_\_  
*(утраты, или*  
*того, что они не поступали (не составлялись), или того, что они переданы аудиторской организации (индивидуальному аудитору), или были переданы правоохранительному органу (изъяты правоохранительным органом)*

Документы были утрачены \_\_\_\_\_<sup>6</sup>  
*(указываются обстоятельства утраты документов)*

Документы были переданы \_\_\_\_\_  
*(сведения об аудиторской организации (индивидуальном аудиторе): наименование организации (Ф.И.О.<sup>1</sup> индивидуального аудитора), государственный регистрационный номер;*  
*наименование правоохранительного органа и его адрес)*

1) документы: \_\_\_\_\_;  
*(номера пунктов, наименования, реквизиты, иные индивидуализирующие признаки документов, указанных в требовании о предоставлении документов (информации))<sup>4</sup>*

2) информацию: \_\_\_\_\_;  
*(номера пунктов, сведения, позволяющие идентифицировать сделку, указанные в требовании о предоставлении документов (информации))<sup>4</sup>*

по причине представления указанных документов (информации) ранее в \_\_\_\_\_  
*(наименование налогового органа)*

\_\_\_\_\_ документом (приложением к документу) \_\_\_\_\_  
*(наименование, реквизиты,*  
*иные индивидуализирующие признаки документа, которым (приложением к которому) истребованные документы были представлены ранее)*

Приложения<sup>8</sup>:

\_\_\_\_\_ ;  
 \_\_\_\_\_ .

Достоверность сведений, указанных в настоящем уведомлении, подтверждаю <sup>9</sup>:

\_\_\_\_\_ (должность<sup>10</sup>) \_\_\_\_\_ (Ф.И.О.<sup>1</sup>) \_\_\_\_\_ (подпись)

Номер контактного телефона<sup>11</sup> \_\_\_\_\_. Адрес электронной почты<sup>11</sup> \_\_\_\_\_.

Наименование документа, подтверждающего полномочия представителя<sup>12</sup> \_\_\_\_\_.

<sup>1</sup> Отчество указывается при наличии.

<sup>2</sup> В отношении физического лица, не являющегося индивидуальным предпринимателем, ИНН указывается при наличии.

<sup>3</sup> КПП указывается для организации.

<sup>4</sup> При необходимости отражения всех документов (информации), указанных в требовании о представлении документов (информации), указывается «все документы (информация), указанные в требовании».

<sup>5</sup> Нужно указать.

<sup>6</sup> Указывается при утрате документов.

<sup>7</sup> Указывается, если документы были переданы аудиторской организации (индивидуальному аудитору), проводившей аудит и (или) оказывавшей прочие связанные с аудиторской деятельностью услуги, указанные в пункте 1 статьи 93<sup>2</sup> Налогового кодекса Российской Федерации, за периоды, входящие в периоды проверки, либо были переданы правоохранительному органу или изъяты правоохранительным органом.

<sup>8</sup> Указываются наименования, реквизиты, иные индивидуализирующие признаки документов, прилагаемых к уведомлению (при наличии).

<sup>9</sup> Указывается одно из значений:

1 – физическое лицо;

2 – представитель физического лица;

3 – законный представитель организации (ответственного участника консолидированной группы налогоплательщиков);

4 – уполномоченный представитель организации (ответственного участника консолидированной группы налогоплательщиков).

<sup>10</sup> Указывается для организации.

<sup>11</sup> Указывается при наличии.

<sup>12</sup> К уведомлению прилагается копия документа, подтверждающего полномочия представителя (в случае указания кодов 2 или 4 по сноске 9).

Приложение № 2

к приказу ФНС России

от 24.04 2019 г.

№ ММВ-4-2/204@

**Формат представления уведомления о невозможности  
представления в установленные сроки документов (информации) в  
электронной форме**

**I. ОБЩИЕ СВЕДЕНИЯ**

1. Настоящий формат описывает требования к файлам в формате XML (далее – файл обмена) передачи уведомления о невозможности представления в установленные сроки документов (информации) в электронной форме в налоговые органы.

2. Номер версии настоящего формата 5.02, часть 918\_01.

**II. ОПИСАНИЕ ФАЙЛА ОБМЕНА**

3. **Имя файла обмена** должно иметь следующий вид:

**R\_T\_A\_K\_O\_GGGGMMDD\_N**, где:

**R\_T** – префикс, принимающий значение ON\_UVNPDUS;

**A\_K** – идентификатор получателя информации, где: **A** – идентификатор получателя, которому направляется файл обмена, **K** – идентификатор конечного получателя, для которого предназначена информация из данного файла обмена<sup>1</sup>. Каждый из идентификаторов (**A** и **K**) имеет вид для налоговых органов – четырехразрядный код налогового органа;

**O** – идентификатор отправителя информации, имеет вид:

для организаций - девятиразрядный код (идентификационный номер налогоплательщика (далее - ИНН) и код причины постановки на учет (далее - КПП) организации (обособленного подразделения);

для физических лиц – двенадцатизначный код (ИНН физического лица, при наличии. При отсутствии ИНН – последовательность из двенадцати нулей);

---

<sup>1</sup> Передача файла от отправителя к конечному получателю (**K**) может осуществляться в несколько этапов через другие налоговые органы, осуществляющие передачу файла на промежуточных этапах, которые обозначаются идентификатором **A**. В случае передачи файла от отправителя к конечному получателю при отсутствии налоговых органов, осуществляющих передачу на промежуточных этапах, значения идентификаторов **A** и **K** совпадают.

**GGGG** – год формирования передаваемого файла, **MM** – месяц, **DD** – день;

**N** – идентификационный номер файла (длина – от 1 до 36 знаков. Идентификационный номер файла должен обеспечивать уникальность файла).

Расширение имени файла – xml. Расширение имени файла может указываться как строчными, так и прописными буквами.

#### **Параметры первой строки файла обмена**

Первая строка файла обмена должна иметь следующий вид:

```
<?xml version="1.0" encoding="windows-1251"?>
```

**Имя файла, содержащего XSD схему файла обмена**, должно иметь следующий вид:

ON\_UVNPDUС\_1\_918\_01\_05\_02\_хх, где хх – номер версии схемы.

Расширение имени файла – xsd.

XML схема файла обмена приводится отдельным файлом.

4. **Логическая модель файла обмена** представлена в виде диаграммы структуры файла обмена на рисунке 1 настоящего формата. Элементами логической модели файла обмена являются элементы и атрибуты. Перечень структурных элементов логической модели файла обмена и сведения о них приведены в таблицах 4.1 – 4.19 настоящего формата.

Для каждого структурного элемента логической модели файла обмена приводятся следующие сведения:

*наименование элемента.* Приводится полное наименование элемента<sup>1</sup>;

*сокращенное наименование (код) элемента.* Приводится сокращенное наименование элемента. Синтаксис сокращенного наименования должен удовлетворять спецификации XML;

*признак типа элемента.* Может принимать следующие значения: «С» – сложный элемент логической модели (содержит вложенные элементы), «П» – простой элемент логической модели, реализованный в виде элемента, «А» – простой элемент логической модели, реализованный в виде атрибута. Простой элемент логической модели не содержит вложенные элементы;

*формат элемента.* Формат элемента представляется следующими условными обозначениями: Т – символьная строка; N – числовое значение (целое или дробное).

Формат символьной строки указывается в виде Т(n-k) или Т(=k), где: n – минимальное количество знаков, k – максимальное количество знаков, символ «-» – разделитель, символ «=» означает фиксированное количество знаков в строке. В случае, если минимальное количество знаков равно 0, формат имеет вид Т(0-k). В случае, если максимальное количество знаков не ограничено, формат имеет вид Т(n-).

<sup>1</sup> В строке таблицы могут быть описаны несколько элементов, наименования которых разделены символом «|». Такая форма записи применяется при наличии в файле обмена только одного элемента из описанных в этой строке.

Формат числового значения указывается в виде  $N(m.k)$ , где:  $m$  – максимальное количество знаков в числе, включая знак (для отрицательного числа), целую и дробную часть числа без разделяющей десятичной точки,  $k$  – максимальное число знаков дробной части числа. Если число знаков дробной части числа равно 0 (то есть число целое), то формат числового значения имеет вид  $N(m)$ .

Для простых элементов, являющихся базовыми в XML, например, элемент с типом «date», поле «Формат элемента» не заполняется. Для таких элементов в поле «Дополнительная информация» указывается тип базового элемента;

*признак обязательности элемента* определяет обязательность наличия элемента (совокупности наименования элемента и его значения) в файле обмена. Признак обязательности элемента может принимать следующие значения: «O» – наличие элемента в файле обмена обязательно; «N» – наличие элемента в файле обмена необязательно, то есть элемент может отсутствовать. Если элемент принимает ограниченный перечень значений (по классификатору, кодовому словарию и тому подобному), то признак обязательности элемента дополняется символом «K». Например, «OK». В случае, если количество реализаций элемента может быть более одной, то признак обязательности элемента дополняется символом «M». Например, «NM» или «OKM».

К вышеперечисленным признакам обязательности элемента может добавляться значение «U» в случае описания в XML схеме условий, предъявляемых к элементу в файле обмена, описанных в графе «Дополнительная информация». Например, «NU» или «OKU»;

*дополнительная информация* содержит, при необходимости, требования к элементу файла обмена, не указанные ранее. Для сложных элементов указывается ссылка на таблицу, в которой описывается состав данного элемента. Для элементов, принимающих ограниченный перечень значений из классификатора (кодowego словаря и тому подобного), указывается соответствующее наименование классификатора (кодowego словаря и тому подобного) или приводится перечень возможных значений. Для классификатора (кодowego словаря и тому подобного) может указываться ссылка на его местонахождение. Для элементов, использующих пользовательский тип данных, указывается наименование типового элемента.



Рис.1. Диаграмма структуры файла обмена



Уведомление о невозможности представления в установленные сроки документов (информации) (Файл)

Наименование элемента	Сокращенное наименование (код) элемента	Признак типа элемента	Формат элемента	Признак обязательности элемента	Дополнительная информация
Идентификатор файла	ИдФайл	A	T(1-255)	OУ	Содержит (повторяет) имя сформированного файла (без расширения)
Версия формата	ВерсФорм	A	T(1-5)	O	Принимает значение: 5.02
Версия программы, с помощью которой сформирован файл	ВерсПрог	A	T(1-40)	O	
Состав и структура документа	Документ	C		O	Состав элемента представлен в таблице 4.2

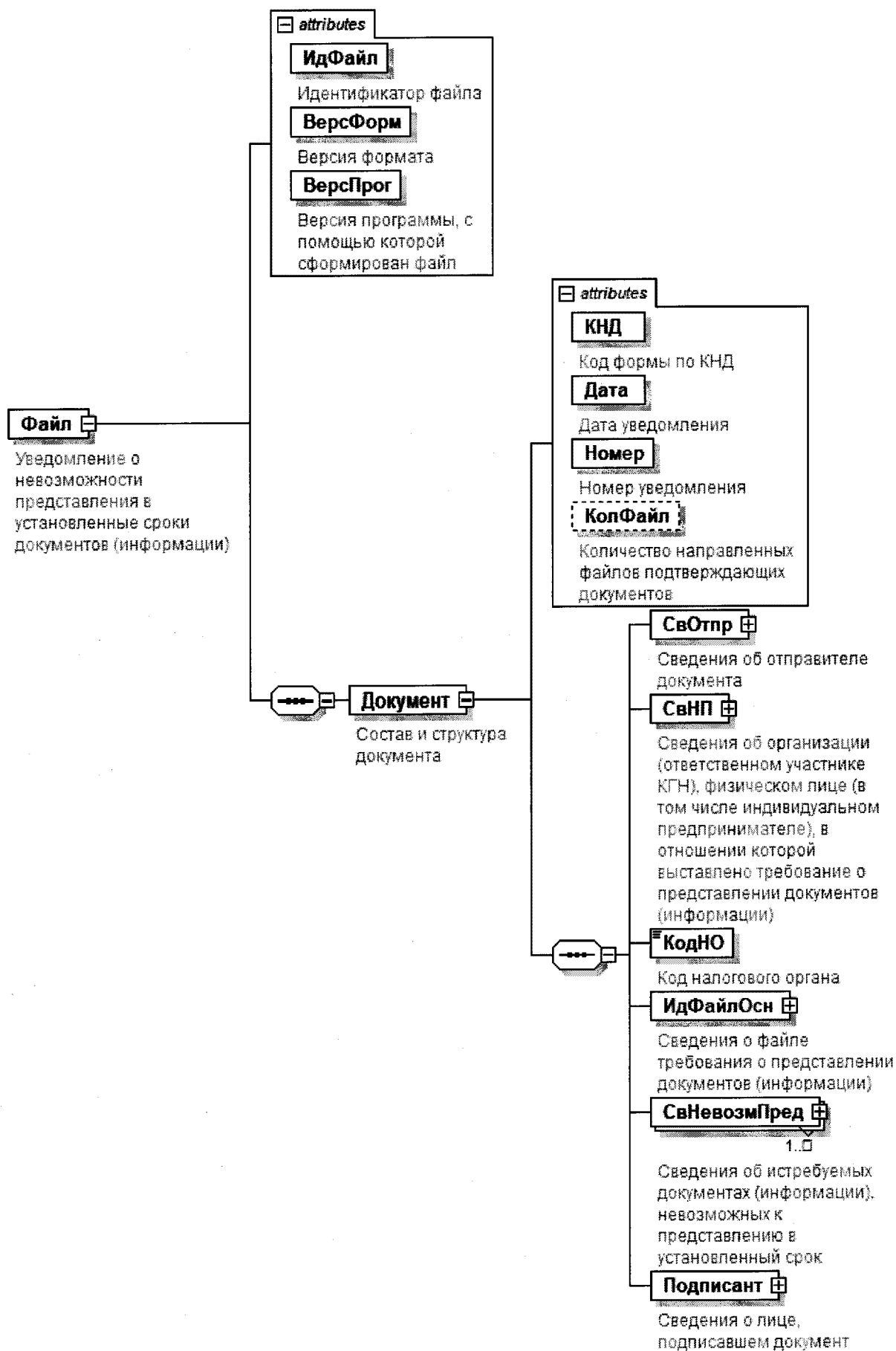
Состав и структура документа (Документ)

Наименование элемента	Сокращенное наименование (код) элемента	Признак типа элемента	Формат элемента	Признак обязательности элемента	Дополнительная информация
Код формы по КНД	КНД	A	T(=7)	OK	Типовой элемент <КНДТип>. Принимает значение: 1125045
Дата уведомления	Дата	A	T(=10)	O	Типовой элемент <ДатаТип>. Дата в формате ДД.ММ.ГГГГ
Номер уведомления	Номер	A	T(1-20)	O	
Количество направленных файлов подтверждающих документов	КолФайл	A	N(2)	H	
Сведения об отправителе документа	СвОтпр	C		O	Состав элемента представлен в таблице 4.3
Сведения об организации (ответственном участнике КГН), физическом лице (в том числе индивидуальном предпринимателе), в отношении которой выставлено требование о предоставлении документов (информации)	СвНП	C		O	Состав элемента представлен в таблице 4.4

Наименование элемента	Сокращенное наименование (код) элемента	Признак типа элемента	Формат элемента	Признак обязательности элемента	Дополнительная информация
Код налогового органа	КодНО	П	T(=4)	ОК	Типовой элемент <СОНОТип>
Сведения о файле требования о предоставлении документов (информации)	ИдФайлОсн	С		О	Состав элемента представлен в таблице 4.5
Сведения об истребуемых документах (информации), невозможных к представлению в установленный срок	СвНевозмПред	С		ОМ	Состав элемента представлен в таблице 4.6
Сведения о лице, подписавшем документ	Подписант	С		О	Состав элемента представлен в таблице 4.15

Таблица 4.3

## Сведения об отправителе документа (СвОтпр)

Наименование элемента	Сокращенное наименование (код) элемента	Признак типа элемента	Формат элемента	Признак обязательности элемента	Дополнительная информация
Отправитель - организация	ОтпрЮЛ	С		О	Типовой элемент <СвЮЛТип>. Состав элемента представлен в таблице 4.18
Отправитель - физическое лицо (в том числе индивидуальный предприниматель)	ОтпрФЛ	С		О	Типовой элемент <СвФЛТип>. Состав элемента представлен в таблице 4.17

Таблица 4.4

Сведения об организации (ответственном участнике КГН), физическом лице (в том числе индивидуальном предпринимателе), в отношении которой выставлено требование о предоставлении документов (информации) (СвНП)

Наименование элемента	Сокращенное наименование (код) элемента	Признак типа элемента	Формат элемента	Признак обязательности элемента	Дополнительная информация
Налогоплательщик (плательщик сбора, налогоплательщик страховых взносов, налоговый агент) - организация	НПЮЛ	С		О	Типовой элемент <СвЮЛТип>. Состав элемента представлен в таблице 4.18
Налогоплательщик (плательщик сбора, налогоплательщик страховых взносов, налоговый агент) - физическое лицо (в том числе индивидуальный предприниматель)	НПФЛ	С		О	Типовой элемент <СвФЛТип>. Состав элемента представлен в таблице 4.17

Таблица 4.5

Сведения о файле требования о предоставлении документов (информации) (ИдФайлОсн)

Наименование элемента	Сокращенное наименование (код) элемента	Признак типа элемента	Формат элемента	Признак обязательности элемента	Дополнительная информация
Имя файла требования о предоставлении документов (информации), в ответ на которое формируется уведомление	ИмяФайлГреб	А	T(1-255)	О	
Номер требования о предоставлении документов (информации), в ответ на которое формируется уведомление	НомГреб	А	T(1-30)	О	
Дата требования о предоставлении документов (информации), в ответ на которое формируется уведомление	ДатаГреб	А	T(=10)	О	Типовой элемент <ДатаТип>. Дата в формате ДД.ММ.ГГГГ

## Сведения об истребуемых документах (информации), невозможных к представлению в установленный срок (СвНевозмПред)

Наименование элемента	Сокращенное наименование (код) элемента	Признак типа элемента	Формат элемента	Признак обязательности элемента	Дополнительная информация
Код причины невозможности представления документов (информации) в установленный срок	КодПрич	А	Т(=2)	ОК	<p>Принимает значения:</p> <p>10 – необходимо продление срока исполнения требования о предоставлении документов (информации) по объективным причинам (документы хранятся в удаленных хранилищах (архивах); существенные объемы истребованных документов (информации); другие причины)  </p> <p>Невозможно представление истребованных документов (информации):</p> <p>21 – невозможно представление истребованных документов (информации) по причине их отсутствия - утрачены  </p> <p>22 – невозможно представление истребованных документов (информации) по причине их отсутствия - не поступали (не составлялись)  </p> <p>23 – невозможно представление истребованных документов (информации) в связи с тем, что были переданы аудиторской организации (индивидуальному аудитору)  </p> <p>24 – невозможно представление истребованных документов (информации) в связи с тем, что были переданы правоохранным</p>

Наименование элемента	Сокращенное наименование (код) элемента	Признак типа элемента	Формат элемента	Признак обязательности элемента	Дополнительная информация
					органам (изъятые правоохранительным органом)   30 – документы (информация) ранее были представлены в налоговый орган (независимо от оснований такого представления – по требованию налогового органа, в числе приложений к налоговой декларации (расчету), в числе приложений к письменным пояснениям, возражениям, другие основания)
Причина невозможности представления документов (информации) в установленный срок	ОписПрич	A	T(1-2500)	НУ	Элемент обязателен при <КодПрич>=10 и отсутствует при <КодПрич>= 21   22   23   24   30
Обстоятельства утраты документов	ОбстоятУтраг	A	T(1-2500)	НУ	Элемент обязателен при <КодПрич>=21 и отсутствует при <КодПрич>= 10   22   23   24   30
Срок, не позднее которого указанные документы (информация) могут быть представлены	СрокПредст	A	T(=10)	НУ	Типовой элемент <ДатаТип>. Дата в формате ДД.ММ.ГГГГ. Элемент обязателен при <КодПрич>=10 и отсутствует при <КодПрич>= 21   22   23   24   30
Сведения об аудиторской организации (индивидуальном аудиторе)	СведАудит	C		НУ	Состав элемента представлен в таблице 4.7. Элемент обязателен при <КодПрич>=23 и отсутствует при <КодПрич>= 10   21   22   24   30
Сведения о правоохранительном органе	СведПравОрг	C		НУ	Состав элемента представлен в таблице 4.8. Элемент обязателен при <КодПрич>=24 и отсутствует при <КодПрич>= 10   21   22   23   30

Наименование элемента	Сокращенное наименование (код) элемента	Признак типа элемента	Формат элемента	Признак обязательности элемента	Дополнительная информация
Сведения о документах (информации), которые ранее были представлены в налоговый орган	ДокПредстНО	С		НМУ	Состав элемента представлен в таблице 4.9. Элемент обязателен при <КодПрич>=30 и отсутствует при <КодПрич>= 10   21   22   23   24
Сведения о документах (информации), невозможных к представлению в установленные сроки	ДокИнф	С		ОМ	Состав элемента представлен в таблице 4.14
Имя файла сканированного документа	ИмяФайл	П	Т(1-255)	НМ	Имя файла сканированного документа имеет вид: PR_O_P_N1_GGGGMMDD_N2, где: PR – префикс; O – идентификатор отправителя имеет вид: для организаций – девятнадцатизначный код (ИНН и КПП организации); для физических лиц – двенадцатизначный код (ИНН физического лица, при отсутствии ИНН – последовательность из двенадцати нулей); P – идентификатор конечного получателя - налогового органа, - четырехзначный код налогового органа; GGGGMMDD – дата формирования файла; N1, N2 – идентификационные номера файла (GUID). Если документ имеет приложения или направляются несколько отдельных документов, N1 одинаковый для всех файлов (в т.ч. файлов приложений) одного документа, N2 уникален для каждого файла независимо от принадлежности к документу.

Наименование элемента	Сокращенное наименование (код) элемента	Признак типа элемента	Формат элемента	Признак обязательности элемента	Дополнительная информация
					<p>Каждый отдельный многостраничный документ (приложение к документу) должен быть сформирован отдельным многостраничным файлом. При этом допустимо включение в отдельный многостраничный файл документа приложений к нему.</p> <p>Расширение имени файла – tif   tiff   jpg   jpeg   pdf   png.</p> <p>К файлам содержащих отсканированные изображения, предъявляются следующие требования: черно-белое изображение с разрешением отсканированного документа не менее 150 и не более 300 точек на дюйм с использованием 256 градаций серого цвета. Имя файла представляемого в налоговый орган документа в соответствии с утвержденным форматом для данного документа без расширения и точки.</p> <p>Используется для представления документов, по мнению заявителя подтверждающих обоснованность сведений, указанных им в описании причин непредставления истребуемых документов (информации)</p>

Сведения об аудиторской организации (индивидуальном аудиторе) (СведАудит)

Наименование элемента	Сокращенное наименование (код) элемента	Признак типа элемента	Формат элемента	Признак обязательности элемента	Дополнительная информация
Основной регистрационный номер записи из Реестра аудиторов и аудиторских организаций	ОРНЗ	A	T(=11)	O	
Аудиторская организация	АудитОрг	C		O	Типовой элемент <СвЮЛТип>. Состав элемента представлен в таблице 4.18
Индивидуальный аудитор	АудитИнд	C		O	Типовой элемент <СвФЛТип>. Состав элемента представлен в таблице 4.17

Сведения о правоохранительном органе (СведПравОрг)

Наименование элемента	Сокращенное наименование (код) элемента	Признак типа элемента	Формат элемента	Признак обязательности элемента	Дополнительная информация
Наименование правоохранительного органа, в который были переданы (изъяты правоохранительным органом) истребуемые документы	НаимПОДокПрд	A	T(1-1000)	O	
Адрес правоохранительного органа, в который были переданы (изъяты правоохранительным органом) истребуемые документы	АдрПОДокПрд	A	T(1-255)	O	



Сведения о документах (информации), которые ранее были представлены в налоговый орган (ДокПредстНО)

Наименование элемента	Сокращенное наименование (код) элемента	Признак типа элемента	Формат элемента	Признак обязательности элемента	Дополнительная информация
Код налогового органа, в который ранее были представлены указанные документы (информация)	КодНОДокПред	A	T(=4)	НК	Типовой элемент <СОНОТип>
Документы (информация) представлены в электронной форме	ДокПредЭл	C		O	Состав элемента представлен в таблице 4.10
Документы (информация) представлены в бумажном виде	ДокПредБум	C		O	Состав элемента представлен в таблице 4.11

Документы (информация) представлены в электронной форме (ДокПредЭл)

Наименование элемента	Сокращенное наименование (код) элемента	Признак типа элемента	Формат элемента	Признак обязательности элемента	Дополнительная информация
Имя файла документа, в ответ на который (приложением к которому, одновременно с которым) ранее были представлены указанные документы (информация)	ИмяФайлОтв	A	T(1-255)	O	
Имя файла документа, необходимого для обеспечения электронного документооборота в отношениях, регулируемых законодательством о налогах и сборах (КНД 1184002)	ИмяОпис	A	T(1-255)	O	
Дата приема налоговым органом представленного ранее документа (информации)	ДатаПрмЭ	A	T(=10)	O	Типовой элемент <ДатаТип>. Дата в формате ДД.ММ.ГГГГ. Принимает значение даты из квитанции о приеме, направленной налоговым органом

Наименование элемента	Сокращенное наименование (код) элемента	Признак типа элемента	Формат элемента	Признак обязательности элемента	Дополнительная информация
Имя файла представленного ранее документа (информации)	ИмяДокР	П	T(1-255)	ОМ	

Таблица 4.11

## Документы (информация) представлены в бумажном виде (ДокПредБум)

Наименование элемента	Сокращенное наименование (код) элемента	Признак типа элемента	Формат элемента	Признак обязательности элемента	Дополнительная информация
Сведения о документе, в ответ на который (приложением к которому, одновременно с которым) ранее были представлены указанные документы (информация)	СведДокО	А	T(=2)	ОК	Принимает значение: 01 – КНД 1165013 - Требование о предоставлении документов (информации)   02 – КНД 1165050 – Требование о предоставлении пояснений   03 – Налоговая декларация (расчет)   99 – иное
Дата приема налоговым органом представленного ранее документа (информации)	ДатаПрмБ	А	T(=10)	О	Типовой элемент <ДатаТип>. Дата в формате ДД.ММ.ГГГГ. Принимает значение даты приема документа (информации) налоговым органом
Реквизиты документа, в ответ на который (приложением к которому, одновременно с которым) ранее были представлены указанные документы (информация)	РеквДокОтв	С		НУ	Состав элемента представлен в таблице 4.12. Элемент обязателен при <СведДокО> = 01   02   99 и отсутствует при <СведДокО>= 03
Налоговая декларация (расчет), к которой ранее были представлены указанные документы (информация)	НДДокПредР	С		НУ	Состав элемента представлен в таблице 4.13. Элемент обязателен при <СведДокО> = 03 и отсутствует при <СведДокО>= 01   02   99

Реквизиты документа, в ответ на который (приложением к которому, одновременно с которым) ранее были представлены указанные документы (информация) (РеквДокОтв)

Наименование элемента	Сокращенное наименование (код) элемента	Признак типа элемента	Формат элемента	Признак обязательности элемента	Дополнительная информация
Номер документа, в ответ на который (приложением к которому, одновременно с которым) ранее были представлены указанные документы (информация)	НомДокОтв	A	T(1-255)	O	
Наименование документа, в ответ на который (приложением к которому, одновременно с которым) ранее были представлены указанные документы (информация)	НаимДокОтв	A	T(1-1000)	HУ	Элемент обязателен при <СведДокО> = 99 и отсутствует при <СведДокО>= 01   02   03
Тип документа, в ответ на который (приложением к которому, одновременно с которым) ранее были представлены указанные документы (информация)	ТипДокОтв	A	T(=1)	HКУ	Принимает значение: 1 – Документ налогового органа, в ответ на который ранее были представлены документы (информация)   2 – Документ, приложением к которому (одновременно с которым) ранее были представлены документы (информация) Элемент обязателен при <СведДокО> = 99 и отсутствует при <СведДокО>= 01   02   03
Дата документа, в ответ на который (приложением к которому, одновременно с которым) ранее были представлены указанные документы (информация)	ДатаДокОтв	A	T(=10)	O	Типовой элемент <ДатаТип>. Дата в формате ДД.ММ.ГГГГ

Налоговая декларация (расчет), к которой ранее были представлены указанные документы (информация) (НДДокПредР)

Наименование элемента	Сокращенное наименование (код) элемента	Признак типа элемента	Формат элемента	Признак обязательности элемента	Дополнительная информация
КНД налоговой декларации (расчета), к которой ранее были представлены указанные документы (информация)	КНДПредДок	A	T(=7)	OK	Типовой элемент <КНДТип>
Отчетный год	ОтчетГод	A		O	Типовой элемент <xs:gYear>. Год в формате ГГГГ
Отчетный период	Период	A	T(=2)	O	
Номер корректировки	НомКорр	A	N(3)	O	

Сведения о документах (информации), невозможных к представлению в установленные сроки (ДокИнф)

Наименование элемента	Сокращенное наименование (код) элемента	Признак типа элемента	Формат элемента	Признак обязательности элемента	Дополнительная информация
Наименования, реквизиты, иные индивидуализирующие признаки документов, указанных в требовании о представлении документов (информации) / Сведения, позволяющие идентифицировать сделку, указанные в требовании о представлении документов (информации)	СведДокИнф	A	T(1-2000)	O	
Порядковый номер запрашиваемого документа (запрашиваемой информации)	ПорНомДок	П	T(=4)	OM	Указывается порядковый номер запрашиваемого документа, согласно требованию о представлении документов (информации). Имеет вид 1.XX (2.XX), где XX, порядковый

Наименование элемента	Сокращенное наименование (код) элемента	Признак типа элемента	Формат элемента	Признак обязательности элемента	Дополнительная информация
					номер. При необходимости отражения всех документов (информации), указанных в требованиях о предоставлении документов (информации), указывается Z.ZZ

Таблица 4.15

## Сведения о лице, подписавшем документ (Подписант)

Наименование элемента	Сокращенное наименование (код) элемента	Признак типа элемента	Формат элемента	Признак обязательности элемента	Дополнительная информация
Признак лица, подписавшего документ	ПрПодп	A	T(=1)	OK	Принимает значение: 1 – физическое лицо   2 – представитель физического лица   3 – законный представитель организации (ответственного участника консолидированной группы налогоплательщиков)   4 – уполномоченный представитель организации (ответственного участника консолидированной группы налогоплательщиков)
Должность лица, подписавшего документ	ДолжнПодп	A	T(1-128)	H	
Номер контактного телефона	Тлф	A	T(1-20)	H	
E-mail	E-mail	A	T(1-45)	H	
ИНН физического лица	ИННФЛ	A	T(=12)	H	Типовой элемент <ИННФЛТип>
Фамилия, имя, отчество	ФИО	C		O	Типовой элемент <ФИОТип>. Состав элемента представлен в таблице 4.19

Наименование элемента	Сокращенное наименование (код) элемента	Признак типа элемента	Формат элемента	Признак обязательности элемента	Дополнительная информация
Сведения об уполномоченном представителе	СвПред	С		Н	Состав элемента представлен в таблице 4.16

Таблица 4.16

## Сведения об уполномоченном представителе (СвПред)

Наименование элемента	Сокращенное наименование (код) элемента	Признак типа элемента	Формат элемента	Признак обязательности элемента	Дополнительная информация
Наименование документа, подтверждающего полномочия представителя налогоплательщика (плательщика сбора, плательщика страховых взносов, налогового агента)	НаимДок	А	T(1-120)	О	

Таблица 4.17

## Сведения о физическом лице (СвФЛТип)

Наименование элемента	Сокращенное наименование (код) элемента	Признак типа элемента	Формат элемента	Признак обязательности элемента	Дополнительная информация
ИНН физического лица	ИННФЛ	А	T(=12)	О	Типовой элемент <ИННФЛТип>
Фамилия, имя, отчество физического лица	ФИО	С		О	Типовой элемент <ФИОТип>. Состав элемента представлен в таблице 4.19

## Сведения об организации (СВЮЛТип)

Наименование элемента	Сокращенное наименование (код) элемента	Признак типа элемента	Формат элемента	Признак обязательности элемента	Дополнительная информация
Полное наименование организации	НаимОрг	A	T(1-1000)	O	
ИНН организации	ИННЮЛ	A	T(=10)	O	Типовой элемент <ИННЮЛТип>
КПП	КПП	A	T(=9)	O	Типовой элемент <КППТип>

## Фамилия, имя, отчество физического лица (ФИОТип)

Наименование элемента	Сокращенное наименование (код) элемента	Признак типа элемента	Формат элемента	Признак обязательности элемента	Дополнительная информация
Фамилия	Фамилия	A	T(1-60)	O	
Имя	Имя	A	T(1-60)	O	
Отчество	Отчество	A	T(1-60)	H	