МИНИСТЕРСТВО КУЛЬТУРЫ
РОССИЙСКОЙ ФЕДЕРАЦИИ

МИНИСТЕРСТВО ЮСТИЦИИ РОССИЙСКОЙ ФЕДЕРАЦИИ
ЗАРЕГИСТРИРОВАНО
Регистрационный № 63884
от "16" июня 2021 г.

ПРИКАЗ

от 30 октября 2020 г. Москва № 1295

Об утверждении предмета охраны, границ территории и требований к градостроительным регламентам в границах территории исторического поселения федерального значения город Санкт-Петербург

В соответствии с пунктом 6 статьи 59 Федерального закона от 25 июня 2002 г. № 73-ФЗ «Об объектах культурного наследия (памятниках истории и культуры) народов Российской Федерации» (Собрание законодательства Российской Федерации, 2002, № 26, ст. 2519; 2016 № 1, ст. 79), постановлением Правительства Российской Федерации от 28 ноября 2013 г. № 1095 «Об утверждении требований к определению границ территории исторического поселения» (Собрание законодательства Российской Федерации, 2013, № 49, ст. 6437) и приказом Министерства культуры Российской Федерации от 12 июля 2016 г. № 1604 «Об утверждении порядка включения населенного пункта в перечень исторических поселений федерального значения, утверждения его предмета охраны, границ территории и требований к градостроительным регламентам в указанных границах» (зарегистрирован Министерством юстиции Российской Федерации 4 августа 2016 г., регистрационный № 43117) п р и к а з ы в а ю:

1. Утвердить:

границы территории исторического поселения федерального значения город Санкт-Петербург согласно приложению № 1 и приложению № 3 (графическое описание);

предмет охраны исторического поселения федерального значения город Санкт-Петербург, согласно приложению № 2;

требования к градостроительным регламентам в границах территории исторического поселения федерального значения город Санкт-Петербург, согласно приложению № 4.

2. Департаменту государственной охраны культурного наследия (Р.А.Рыбало) обеспечить размещение информации об утвержденных границах территории, предмете охраны и требованиях к градостроительным регламентам в границах территории исторического поселения федерального значения город Санкт-Петербург в федеральной государственной информационной системе территориального планирования (ФГИС ТП).

3. Контроль за исполнением настоящего приказа оставляю за собой.

Врио Министра С.Г.Обрывалин

Приложение № 1

к приказу Минкультуры России
от «30» октября 2020 г. № 1295

Границы территории исторического поселения федерального значения город Санкт-Петербург

№ точки	Описание границы территории исторического поселения
1-40	- в северо-западном направлении от южного угла земельного участка с кадастровым номером 78:06:0002102:13 по береговой линии реки Большой Невы до границы земельного участка с кадастровым номером 78:06:0002125:5;
40-63	- в северном направлении 268 м по восточной границе земельного участка с кадастровым номером 78:06:0002125:5 до площади Морской Славы;
63-65	- в северном направлении по западной стороне улицы Наличной пересечения улицы Наличной и Малого проспекта В.О.;
65-67	- в восточном направлении по северной стороне Малого проспекта В.О. до улицы Беринга;
67-71	- в северо-западном и северо-восточном направлениях 980 м по границе земельного участка с кадастровым номером 78:06:0002073:13;
71-96	- в северо-западном направлении в створе западной границы земельного участка с кадастровым номером 78:06:0222201:17 и северо-восточном направлении по границам этого земельного участка и земельного участка с кадастровым номером 78:06:0222201:1009 до проспекта КИМа;
96-104	- в юго-восточном направлении по проспекту КИМа и по южной стороне набережной реки Смоленки;

104-119	- в северном направлении в створе восточных границ земельных участков с кадастровыми номерами 78:06:0205802:18, 78:06:0205802:11, 78:06:0205802:4 до северной стороны переулка Декабристов;
119-136	- в западном, северном и восточном направлениях по границам земельного участка с кадастровым номером 78:06:0002058:17;
136-142	- в северном направлении по границе земельного участка 78:06:0002058:20 до северной стороны Железноводской улицы;
142-148	- в западном направлении по северной стороне улицы Железноводской до переулка Декабристов;
148-155	- в северном направлении 335 м по восточной стороне переулка Декабристов;
155-213	- в восточном направлении по границе земельного участка с кадастровым номером 78:06:0002061:1614 и далее по южной стороне улицы Уральской;
213-214	- в северо-восточном направлении в створе западной границы здания по улице Уральской, дом 21, литера А и по этой границе до северо-восточного угла здания;
214-218	- в северо-восточном направлении 51 м до береговой линии реки Малой Невы;
218-329	- в западном и северо-западном направлениях 1826 м по береговой линии реки Малой Невы;
329-383	- в северо-восточном направлении по устью реки Малой Невы, далее по береговой линии Невской губы (пирс, Петровская коса, дом 9, литера З) и по устью реки Малой Невки до берега Невской губы на Крестовском острове;
383-535	- огибает Крестовский остров с западной стороны по береговой линии Невской губы до устья реки Большой Невки;
535-537	- в северном направлении по устью реки Большой Невки, далее на восток 243 м по оси реки Большой Невки;
537-538	- в северо-восточном направлении 182 м до правого берега реки Большой Невки;

538-572	- в восточном направлении 417 м по береговой линии реки Большой Невки;
572-584	- в северном направлении по восточным границам земельных участков с кадастровыми номерами 78:34:0414605:4232, 78:34:0414605:4231, 78:34:0414605:22, 78:34:0414605:21 до южной стороны Приморского проспекта;
584-600	- в восточном направлении по южной стороне Приморского проспекта до улицы Стародеревенской;
600-603	- в северном направлении по улице Стародеревенской до улицы Савушкина;
603-614	- в восточном направлении по северной стороне улицы Савушкина до береговой линии Черной речки;
614-658	- в восточном направлении 978 м по береговой линии Черной речки;
658-659	- в северо-восточном направлении, пересекая Черную речку, до восточного угла дома 23, литера АД по Красногвардейскому переулку;
659-727	- в юго-восточном направлении по северной стороне набережной Черной речки и Красногвардейского переулка, включая территории объектов культурного наследия «Комплекс машиностроительного завода Н.Н. Струка» и «Административное здание завода К.К. Экваля», до западного угла земельного участка с кадастровым номером 78:34:0004017:1674;
727-732	- в северо-восточном направлении 77 м по западной границе земельных участков с кадастровыми номерами 78:34:0004017:1674, 78:34:0004017:27;
732-736	- в юго-восточном направлении 88 м до южного угла земельного участка с кадастровым номером 78:34:0004017:1671;

736-771	- в юго-восточном направлении до северного угла земельного участка с кадастровым номером 78:36:0005018:63 и далее по восточным границам земельных участков с кадастровыми номерами 78:36:0005018:63, 78:36:0005018:37, 78:36:0005018:62, 78:36:0005018:30, 78:36:0005018:60, 78:36:0005018:32, 78:36:0005018:6 до улицы Александра Матросова;
771-786	- в северо-восточном направлении по северной стороне улицы Александра Матросова до западной стороны отвода железной дороги Выборгского направления;
786-795	- в юго-восточном направлении по западной стороне отвода железной дороги Выборгского направления до Лесного проспекта;
795-804	- в юго-восточном направлении по восточной стороне Лесного проспекта до Нейшлотского переулка;
804-805	- в восточном направлении по северной стороне Нейшлотского переулка до западной стороны отвода железной дороги Выборгского направления;
805-872	- в юго-восточном и южном направлениях 1034 м по западной стороне отвода железной дороги Выборгского направления;
872-873	- в восточном направлении 212 м до восточной границы земельного участка с кадастровым номером 78:10:0510901:2;
873-892	- в южном направлении по границе земельного участка с кадастровым номером 78:10:0510901:2 до проезда от улицы Михайлова;
892-897	- в восточном направлении вдоль южной стороны проезда от улицы Михайлова до восточной границы здания по улице Михайлова, дом 11, литера В;
897-899	- в северном направлении по восточной границе здания по улице Михайлова, дом 11, литера В до северо-западного угла земельного участка с кадастровым номером 78:10:0511201:5;
899-918	- в восточном и северном направлениях 160 м по северной границе земельного участка с кадастровым номером 78:10:0511201:5 и по южной и восточной границам земельного участка с кадастровым номером 78:10:0511201:21;

918-941	- в северо-восточном направлении до улицы Арсенальной;
941-955	- в юго-восточном направлении по восточной стороне улицы Арсенальной до Кондратьевского проспекта и далее по западной стороне Кондратьевского проспекта до улицы Жукова;
955-959	- в юго-восточном направлении по улице Жукова до улицы Феодосийской;
959-963	- в северном направлении по западной стороне улицы Феодосийской до Полюстровского проспекта;
963-966	- в юго-восточном направлении по Полюстровскому проспекту до Пискарёвского проспекта;
966-967	- в южном направлении по восточной стороне Пискарёвского проспекта до улицы Жукова;
967-968	- в юго-восточном направлении 277 м до шоссе Революции;
968-996	- в южном направлении по восточной стороне Большеохтинского проспекта до улицы Конторской;
996-1009	- в западном направлении 175 м до правого берега реки Охты, далее, пересекая реку Охту, по береговой линии реки 490 м до Комаровского моста;
1009-1011	- в западном направлении по оси Красногвардейской площади до Новочеркасского проспекта;
1011-1015	- в южном направлении по восточной стороне Новочеркасского проспекта до северного угла земельного участка с кадастровым номером 78:11:0006002:1269;
1015-1025	- в восточном и южном направлениях 217 м по границам земельного участка с кадастровым номером 78:11:0006002:1269, далее, огибая с восточной стороны здания по адресу: Красногвардейская площадь, дом 3, литеры Н, О, П, до границы земельного участка с кадастровым номером 78:11:0006002:1269 и далее в западном направлении 93 м по этой границе;

1025-1028	- в южном направлении 39 м до западной границы здания по адресу: Новочеркасский проспект, дом 6, корпус 3, литера А, далее по этой границе и ее продолжению до северного угла здания по адресу: Новочеркасский проспект, дом 8, корпус 1, литера А;
1028-1030	- в юго-восточном направлении по западной границе здания по адресу: Новочеркасский проспект, дом 8, корпус 1, литера А и далее 25 м до северной границы земельного участка с кадастровым номером 78:11:0006002:9;
1030-1057	- в восточном направлении и далее, огибая земельный участок с кадастровым номером 78:11:0006002:9, до проезда в продолжение улицы Помяловского;
1057-1093	- в северо-восточном и восточном направлениях по западной и северной сторонам проезда до Новочеркасского проспекта;
1093-1117	- в южном направлении по восточной стороне Новочеркасского проспекта до Перевозного переулка;
1117-1122	- в западном направлении по северной стороне Перевозного переулка до улицы Стахановцев;
1122-1124	- в юго-восточном направлении по западной стороне улицы Стахановцев до улицы Таллинской;
1124-1125	- в юго-западном направлении по южной стороне улицы Таллинской до улицы Громова;
1125-1130	- в юго-восточном направлении по западной стороне улицы Громова до улицы Рижской;
1130-1131	- в западном направлении 756 м, пересекая реку Неву, до улицы Профессора Качалова;
1131-1148	- в юго-западном направлении по восточной стороне улицы Профессора Качалова до Зеркального переулка;
1148-1154	- в северо-западном направлении по южной стороне Зеркального переулка до улицы Мельничной;
1154-1161	- в юго-западном направлении 79 м по восточной стороне улицы Мельничной, далее на запад 28 м до границы земельного участка с кадастровым номером 78:12:0007002:26;

1161-1164	- в юго-западном направлении 39 м по границе земельного участка с кадастровым номером 78:12:0007002:26, далее в западном направлении 52 м до улицы Глиняной;
1164-1190	- в юго-западном направлении по северной стороне улицы Глиняной и проезду в ее продолжении до Глухоозёрского шоссе;
1190-1191	- в северном направлении 35 м по восточной стороне Глухоозёрского шоссе;
1191-1196	- в западном направлении до северной границы земельного участка с кадастровым номером 78:12:0007004:3 и по этой границе до угла земельного участка с кадастровым номером 78:12:0007004:8, далее по границе земельного участка с кадастровым номером 78:12:0007004:8 до его северного угла;
1196-1198	- в западном направлении 572 м до правого берега реки Волковки;
1198-1204	- в западном направлении, пересекая реку Волковку, и далее по левому берегу реки Волковки до Грааповского моста;
1204-1232	- в юго-восточном направлении, пересекая реку Волковку по северной стороне Грааповского моста, и далее по восточной стороне набережной реки Волковки до юго-западного угла земельного участка с кадастровым номером 78:13:0007322:2;
1232-1234	- в восточном направлении по южной границе земельного участка с кадастровым номером 78:13:0007322:2 и далее 38 м в продолжении этой границы до северо-западного угла здания по набережной реки Волковки, дом 3, литера Е;
1234-1240	- в северном направлении до юго-восточного угла земельного участка с кадастровым номером 78:13:0007322:2 и далее по восточной границе этого земельного участка до его северо-восточного угла;
1240-1287	- в северном направлении, огибая земельный участок с кадастровым номером 78:13:0007322:40, до пересечения улицы Мгинской и Волковского проспекта;
1287-1318	- в юго-западном направлении по восточной стороне Волковского проспекта до улицы Касимовской;

1318-1330	- в северо-западном направлении по южной стороне улицы Касимовской до улицы Камчатской;
1330-1368	- в северном направлении по западной стороне улицы Камчатской до улицы Расстанной;
1368-1402	- в северо-западном направлении по южной стороне улицы Расстанной до улицы Боровой;
1402-1427	- в северном направлении по западной стороне улицы Боровой до северо-восточного угла земельного участка с кадастровым номером 78:13:0007305:33;
1427-1433	- в северо-западном направлении, огибая земельный участок с кадастровым номером 78:13:0007305:33, до западного его угла;
1433-1443	- в юго-западном направлении 231 м до восточного угла земельного участка с кадастровым номером 78:13:0007305:20, далее 50 м по южной и восточной границам данного земельного участка;
1443-1444	- в юго-западном направлении 227 м до северного угла здания по Рыбинской улице, дом 5, литера А;
1444-1445	- в юго-западном направлении 230 м до юго-восточного угла здания по набережной Обводного канала, дом 74, литера З;
1445-1446	- в юго-западном направлении 127 м до южного угла здания по набережной Обводного канала, дом 76, литера М;
1446-1448	- в юго-западном направлении 42 м до восточного угла здания по Масляному переулку, дом 6, литера А;
1448-1450	- в юго-западном направлении 73 м до Масляного переулка;
1450-1452	- в юго-западном направлении 210 м до восточной границы здания по Заозёрной улице, дом 10, литера А и далее по этой границе до восточного угла этого здания;
1452-1453	- в юго-западном направлении 112 м до угла земельного участка с кадастровым номером 78:14:0007519:27;
1453-1466	- в западном направлении 291 м до Московского проспекта;
1466-1467	- в северном направлении 35 м по западной стороне Московского проспекта до юго-восточного угла земельного участка с кадастровым номером 78:32:0007503:23;

1467-1491	- в западном направлении по границе земельного участка с кадастровым номером 78:32:0007503:23, далее по восточной и южной границам земельного участка с кадастровым номером 78:32:0007503:5410 и в створе южной границы 328 м до восточной границы земельного участка с кадастровым номером 78:32:0750102:76;
1491-1530	- в южном направлении 112 м по западной границе земельного участка с кадастровым номером 78:32:0750102:76, далее 150 м в западном направлении по северной границе этого земельного участка и далее в западном направлении до юго-западного угла здания по набережной Обводного канала, дом 118а, литера АЕ;
1530-1550	- в северном направлении 37 м до юго-восточного угла здания по набережной Обводного канала, дом 118, корпус 11, литера ОБ;
1550-1560	- в западном направлении по южной границе земельного участка с кадастровым номером 78:32:0750101:20 до юго-восточного угла земельного участка с кадастровым номером 78:32:0750101:1398, далее по южной и западной границам этого земельного участка до юго-восточного угла земельного участка с кадастровым номером 78:32:0750101:27;
1560-1567	- в западном направлении по южным границам земельных участков с кадастровыми номерами 78:32:0750101:27, 78:32:0750101:6 до Митрофаньевского шоссе;
1567-1569	- в южном направлении 31 м по западной стороне Митрофаньевского шоссе, далее в западном направлении 116м до юго-западного угла здания по набережной Обводного канала, дом 120, литера Б;
1569-1571	- в северном направлении 27 м по западной границе здания по набережной Обводного канала, дом 120, литера Б, далее в западном направлении 167м до западной границы земельного участка с кадастровым номером 78:32:0800202:5;

1571-1573	- в северо-западном направлении 134 м до северо-западного угла земельного участка с кадастровым номером 78:32:0008003:1425, далее в юго-западном направлении по западной границе этого земельного участка до северной границы земельного участка с кадастровым номером 78:32:0008003:1419;
1573-1575	- в северо-западном направлении по северной границе земельного участка с кадастровым номером 78:32:0008003:1419 до северо-восточного угла здания по набережной Обводного канала, дом 134-136-138, литера БО;
1575-1578	- в северо-западном направлении по северной границе здания по набережной Обводного канала, дом 134-136-138, литера БО, далее по южной границе земельного участка с кадастровым номером 78:32:0008004:46 до западной границы здания по набережной Обводного канала, дом 134-136-138, корпус 231, литера А;
1578-1605	- в южном направлении, огибая земельный участок с кадастровым номером 78:32:0008004:2022, и далее на север до юго-западного угла здания по набережной Обводного канала, дом 134-136-138, литера А;
1605-1611	- в западном и юго-западном направлениях по границам земельного участка с кадастровым номером 78:32:0008004:41 до северо-восточного угла земельного участка с кадастровым номером 78:32:0008004:59;
1611-1621	- в южном направлении по границам земельного участка с кадастровым номером 78:32:0008004:59 до восточного угла этого земельного участка и далее в южном направлении 22 м до северного угла здания по набережной Обводного канала, дом 134, корпус 15, литера А;
1621-1627	- в юго-восточном направлении, огибая здание по набережной Обводного канала, дом 134, корпус 15, литера А, до его юго-западного угла, следует в направлении на север 20 м до южного угла здания по набережной Обводного канала, дом 134-136-138, корпус 266, литера А;

1627-1638	- в северо-западном направлении по южным границам здания по набережной Обводного канала, дом 134, корпус 9, литера А до западной границы земельного участка с кадастровым номером 78:32:0008004:59 и далее в северо-восточном и северо-западном направлениях по границам земельного участка с кадастровым номером 78:32:0008004:57, далее 103 м;
1638-1654	- в южном направлении 17 м до восточного угла земельного участка с кадастровым номером 78:32:0008004:40 и далее по его южной и западной границам 165 м до южной границы земельного участка с кадастровым номером 78:32:0008004:41;
1654-1659	- в западном направлении по южной границе земельного участка с кадастровым номером 78:32:0008004:41 и ее продолжению 116 м до здания по набережной Обводного канала, дом 134-136-138, литера ВМ;
1659-1672	- в южном направлении по восточной границе здания по набережной Обводного канала, дом 134-136-138, литера ВМ и далее в западном направлении по южной границе этого здания и зданий по набережной Обводного канала, дом 134-136-138, литеры ВН, АК, АМ; по Старо-Петергофскому проспекту, дом 24, корпус 4, литеры Е, Ж, А; по Старо-Петергофскому проспекту, дом 26, литеры А, Б до Старо-Петергофского проспекта;
1672-1718	- в южном и юго-западном направлениях по восточной стороне Старо-Петергофского проспекта до здания по Старо-Петергофскому проспекту, дом 54, литера А;
1718-1726	- в юго-восточном направлении по северо-восточной границе здания по Старо-Петергофскому проспекту, дом 54, литера А (часть здания вдоль площади Стачек), далее на юго-восток по западной границе земельного участка с кадастровым номером 78:15:0008046:14 до северного угла здания по площади Стачек, дом 4, литера А;
1726-1773	- в южном и юго-западном направлениях, огибая здание по площади Стачек, дом 4, литера А по восточной и южной границам, до северного угла здания по проспекту Стачек, дом 2/2, литера А;

1773-1787	- в западном направлении, пересекая проспект Стачек, до восточного угла здания по площади Стачек, дом 9, литера А, далее по его южной и западной границам до северной границы земельного участка с кадастровым номером 78:15:0008015:5;
1787-1806	- в западном и северном направлениях 155 м по границам земельных участков с кадастровыми номерами 78:15:0008015:5, 78:15:0008015:31, 78:15:0008015:30;
1806-1813	- в северо-восточном направлении до границ земельного участка с кадастровым номером 78:15:0008015:1029, далее, огибая этот земельный участок с южной стороны, до южного угла здания по площади Стачек, дом 5, литера А, далее по западным границам этого здания до улицы Перекопской;
1813-1818	- в западном направлении по южной стороне улицы Перекопской до правого берега реки Таракановки;
1818-1979	- в западном направлении по правому берегу реки Таракановки до берега реки Екатерингофки, далее в северном направлении по берегу реки Екатерингофки до устья этой реки;
1979-1	- в западном направлении пересекает реку Екатерингофку и следует на север 125 м до оси реки Большой Невы, далее в северо-западном направлении 191 м до южного угла земельного участка с кадастровым номером 78:06:0002102:13 в исходную точку.

Приложение
к границам территории исторического
поселения федерального значения
город Санкт-Петербург,
утвержденным приказом
Минкультуры России
от «30» октября 2020 г. № 1295

Координаты точки в местной системе координат (МСК- 1964) Метод определения – картометрический Средняя погрешность – 1 м		
№	X(метры)	Y(метры)
1	92323,28	110544,66
2	92336,30	110507,73
3	92352,25	110463,96
4	92365,47	110426,84
5	92367,18	110423,01
6	92371,70	110412,91
7	92392,50	110366,60
8	92414,30	110323,54
9	92436,31	110280,01
10	92438,18	110274,62
11	92438,69	110271,00
12	92452,03	110248,47
13	92454,63	110246,60
14	92500,63	110168,63
15	92517,22	110142,27
16	92533,96	110153,01
17	92568,45	110131,31
18	92568,83	110131,70
19	92576,13	110126,22
20	92578,16	110128,81
21	92595,54	110117,61
22	92602,10	110114,03
23	92612,15	110104,70
24	92617,90	110102,72
25	92624,50	110098,76
26	92634,75	110091,15
27	92712,47	109906,38
28	92716,23	109897,44
29	92721,33	109885,46
30	92722,62	109885,98
31	92725,21	109880,04
32	92776,00	109750,02
33	92810,00	109671,92
34	92827,08	109629,36
35	92825,67	109623,29
36	92825,05	109622,69
37	92916,29	109506,00
38	92930,46	109492,52
39	92931,23	109493,27
40	93011,38	109418,70
41	93013,36	109419,33
42	93015,41	109419,98
43	93025,22	109433,13
44	93029,41	109438,74
45	93040,47	109431,00
46	93065,44	109413,51
47	93065,20	109413,14
48	93087,57	109397,90
49	93087,01	109397,15
50	93087,95	109396,50
51	93088,46	109397,29
52	93091,02	109395,55
53	93090,49	109394,76
54	93091,34	109394,10
55	93091,96	109394,91
56	93122,25	109374,27
57	93126,70	109387,91
58	93136,20	109384,81
59	93140,42	109392,53
60	93154,37	109418,01
61	93160,55	109422,62
62	93164,74	109430,36
63	93205,98	109399,76
64	93516,32	109327,93
65	94439,59	109111,57
66	94505,65	109470,29
67	94573,50	109763,20
68	95152,26	109402,27
69	95165,11	109410,08
70	95279,93	109582,41
71	95319,22	109642,71
72	95368,09	109630,32
73	95375,33	109628,73
74	95469,48	109601,55
75	95472,39	109602,14
76	95488,23	109621,04
77	95509,47	109631,00
78	95513,51	109636,81
79	95516,39	109642,71

80	95518,82	109724,97
81	95562,10	109772,18
82	95559,65	109774,93
83	95594,80	109814,24
84	95592,99	109816,36
85	95601,17	109831,69
86	95610,58	109855,98
87	95620,16	109872,06
88	95628,88	109884,91
89	95649,37	109915,86
90	95648,48	109918,77
91	95652,50	109923,40
92	95655,43	109925,48
93	95665,21	109936,20
94	95676,13	109948,82
95	95683,97	109964,48
96	95700,60	109980,80
97	95659,80	110001,40
98	95630,90	110038,76
99	95619,32	110062,19
100	95613,79	110082,99
101	95608,79	110154,07
102	95605,99	110165,13
103	95602,31	110172,92
104	95579,88	110195,07
105	95619,95	110197,79
106	95634,99	110198,98
107	95642,11	110199,70
108	95719,12	110207,43
109	95722,35	110205,02
110	95734,30	110205,75
111	95760,87	110207,63
112	95783,33	110208,43
113	95786,23	110208,21
114	95799,46	110209,28
115	95803,39	110210,24
116	95805,91	110209,83
117	95823,35	110211,58
118	95826,59	110212,03
119	95840,20	110216,12
120	95844,75	110198,31
121	95848,41	110182,08
122	95852,83	110166,91
123	95863,05	110128,27
124	95876,23	110079,68
125	95886,42	110041,56
126	95898,97	110040,36
127	95911,98	110061,04
128	95926,50	110074,52
129	95935,59	110090,77
130	95997,56	110085,97

131	96001,71	110085,77
132	96009,76	110085,37
133	96014,24	110084,84
134	96018,16	110084,56
135	96019,27	110086,73
136	96021,97	110108,40
137	96030,31	110107,20
138	96031,75	110109,20
139	96045,37	110108,85
140	96051,75	110108,77
141	96089,62	110107,49
142	96111,96	110106,17
143	96111,87	110103,61
144	96110,07	110076,96
145	96108,68	110053,78
146	96108,63	110052,59
147	96107,04	110029,58
148	96103,36	109976,46
149	96138,07	109969,78
150	96144,48	109968,52
151	96154,03	109966,50
152	96153,98	109965,39
153	96164,86	109962,71
154	96228,58	109949,49
155	96430,26	109908,42
156	96430,79	109908,81
157	96433,80	109911,00
158	96441,00	109931,30
159	96439,40	109931,87
160	96440,34	109936,13
161	96441,80	109935,80
162	96443,40	109942,90
163	96443,40	109942,90
164	96443,40	109942,90
165	96443,91	109943,65
166	96444,44	109944,38
167	96445,00	109945,10
168	96445,57	109945,80
169	96446,17	109946,48
170	96446,78	109947,15
171	96447,42	109947,79
172	96448,07	109948,42
173	96448,74	109949,03
174	96449,43	109949,62
175	96450,13	109950,19
176	96450,86	109950,74
177	96451,60	109951,27
178	96452,34	109951,77
179	96453,11	109952,25
180	96453,89	109952,71
181	96454,68	109953,15

182	96455,49	109953,56
183	96456,31	109953,96
184	96457,14	109954,32
185	96457,68	109954,55
186	96457,98	109954,66
187	96458,82	109954,98
188	96459,68	109955,27
189	96460,55	109955,54
190	96461,42	109955,78
191	96462,30	109956,00
192	96477,73	109958,29
193	96484,37	109958,03
194	96486,18	109977,69
195	96487,24	109999,98
196	96490,10	110032,00
197	96490,00	110034,13
198	96489,82	110037,75
199	96490,45	110050,26
200	96490,65	110050,23
201	96491,16	110064,37
202	96491,37	110068,94
203	96491,09	110069,28
204	96490,79	110078,89
205	96491,22	110078,97
206	96490,81	110091,39
207	96487,46	110110,96
208	96486,60	110116,01
209	96484,24	110124,48
210	96482,62	110130,28
211	96468,42	110175,43
212	96464,57	110184,70
213	96442,08	110221,96
214	96589,17	110303,87
215	96616,36	110310,65
216	96629,10	110316,43
217	96631,08	110317,84
218	96636,04	110321,81
219	96641,86	110311,78
220	96642,00	110311,54
221	96642,14	110311,28
222	96642,28	110311,02
223	96642,41	110310,76
224	96642,54	110310,50
225	96642,66	110310,23
226	96642,78	110309,96
227	96642,89	110309,69
228	96643,00	110309,42
229	96643,11	110309,14
230	96643,21	110308,87
231	96643,30	110308,59
232	96643,39	110308,31

233	96647,88	110296,82
234	96648,92	110293,94
235	96650,44	110289,40
236	96651,28	110286,40
237	96653,43	110281,01
238	96654,74	110278,25
239	96655,65	110275,00
240	96657,24	110271,61
241	96660,10	110265,64
242	96663,32	110258,02
243	96664,21	110253,94
244	96668,20	110236,80
245	96700,98	110109,39
246	96687,17	110105,63
247	96697,27	110063,36
248	96725,62	110063,36
249	96729,08	109945,04
250	96739,17	109493,92
251	96730,87	109490,37
252	96712,55	109457,02
253	96744,84	109437,12
254	96749,79	109428,30
255	96756,72	109423,25
256	96769,90	109407,51
257	96766,83	109404,34
258	96761,87	109404,73
259	96750,96	109417,12
260	96742,73	109423,30
261	96738,20	109424,89
262	96732,59	109425,96
263	96727,43	109423,02
264	96722,71	109418,30
265	96719,50	109420,17
266	96718,52	109418,21
267	96716,03	109418,84
268	96709,18	109422,84
269	96704,55	109422,40
270	96698,23	109420,17
271	96681,13	109397,25
272	96669,74	109380,29
273	96669,51	109375,79
274	96660,73	109359,67
275	96657,85	109347,80
276	96662,23	109339,44
277	96666,47	109333,24
278	96666,86	109333,53
279	96682,63	109315,33
280	96684,18	109313,93
281	96685,16	109312,11
282	96702,63	109292,43
283	96710,43	109283,88

284	96719,65	109271,60
285	96725,87	109266,14
286	96730,93	109262,24
287	96734,01	109260,86
288	96736,67	109259,90
289	96738,80	109260,22
290	96742,63	109261,92
291	96750,29	109269,15
292	96759,23	109278,19
293	96771,14	109286,39
294	96777,31	109288,51
295	96784,56	109292,52
296	96790,71	109296,92
297	96791,69	109296,51
298	96794,02	109294,30
299	96797,05	109296,49
300	96793,33	109303,78
301	96792,31	109305,11
302	96790,71	109310,00
303	96791,03	109314,68
304	96801,14	109322,87
305	96808,26	109323,09
306	96823,29	109318,25
307	96828,09	109312,25
308	96833,07	109304,72
309	96834,13	109305,35
310	96835,31	109303,49
311	96834,11	109302,70
312	96845,19	109286,22
313	96845,47	109286,44
314	96856,65	109271,09
315	96858,01	109269,26
316	96873,25	109245,90
317	96884,19	109240,30
318	96931,57	109215,19
319	96943,63	109208,07
320	96956,77	109200,16
321	97012,02	109166,16
322	97023,04	109160,18
323	97033,27	109153,96
324	97037,76	109151,00
325	97046,26	109144,11
326	97053,50	109138,57
327	97088,60	109111,60
328	97102,80	109095,00
329	97126,81	109069,72
330	97258,60	109154,40
331	97390,14	109255,29
332	97390,41	109254,88
333	97396,77	109245,20
334	97400,22	109240,51
335	97405,87	109233,53
336	97411,99	109226,75
337	97416,27	109222,57
338	97419,29	109219,90
339	97423,18	109216,76
340	97426,75	109214,03
341	97430,47	109211,46
342	97434,32	109209,08
343	97438,30	109206,89
344	97446,54	109203,10
345	97457,84	109198,71
346	97464,90	109196,40
347	97472,14	109194,47
348	97481,05	109192,67
349	97487,00	109191,81
350	97493,01	109191,26
351	97496,06	109191,09
352	97504,94	109191,05
353	97513,92	109191,56
354	97522,90	109192,60
355	97528,76	109193,61
356	97531,73	109194,22
357	97540,47	109196,42
358	97545,24	109197,87
359	97549,06	109199,26
360	97554,51	109201,60
361	97560,03	109204,34
362	97563,49	109206,27
363	97567,75	109208,89
364	97575,21	109213,88
365	97577,65	109215,73
366	97582,25	109219,56
367	97588,97	109225,55
368	97597,51	109233,91
369	97601,69	109238,23
370	97605,58	109242,71
371	97609,33	109247,53
372	97612,71	109252,40
373	97617,14	109260,19
374	97618,49	109262,91
375	97620,94	109268,38
376	97623,00	109273,52
377	97624,15	109276,71
378	97626,42	109283,94
379	97628,81	109294,29
380	97628,92	109295,13
381	97628,81	109294,29
382	97701,11	109323,19
383	97782,20	109355,60
384	97838,30	109227,93
385	97851,32	109195,53

386	97852,67	109192,27
387	97854,10	109189,26
388	97855,61	109186,71
389	97857,59	109183,86
390	97859,10	109181,55
391	97860,14	109178,85
392	97861,01	109176,39
393	97863,47	109171,47
394	97865,69	109167,81
395	97867,68	109164,88
396	97868,71	109162,33
397	97869,43	109159,95
398	97869,74	109157,97
399	97869,90	109154,95
400	97870,70	109152,81
401	97871,88	109151,13
402	97874,37	109148,36
403	97875,32	109146,25
404	97875,70	109143,87
405	97875,43	109141,82
406	97874,65	109139,88
407	97874,65	109138,60
408	97875,15	109137,16
409	97876,15	109134,78
410	97877,90	109132,83
411	97880,39	109130,76
412	97883,28	109129,32
413	97886,43	109128,58
414	97891,46	109127,52
415	97896,22	109125,54
416	97902,46	109122,76
417	97909,02	109120,85
418	97911,07	109120,59
419	97913,14	109120,72
420	97917,00	109121,10
421	97920,87	109121,00
422	97921,93	109120,69
423	97923,07	109119,52
424	97923,49	109118,53
425	97924,65	109116,19
426	97925,83	109113,34
427	97926,62	109112,27
428	97927,94	109109,85
429	97928,83	109107,48
430	97929,47	109104,91
431	97930,49	109099,72
432	97931,37	109094,50
433	97931,65	109090,09
434	97935,07	109079,51
435	97904,27	109075,85
436	97903,20	109077,08

437	97861,73	109072,12
438	97838,12	109068,20
439	97836,84	108983,77
440	97837,96	108973,66
441	97840,90	108960,70
442	97846,32	108951,74
443	97850,90	108948,09
444	97859,07	108945,09
445	97869,17	108943,44
446	97880,07	108937,14
447	97903,42	108912,95
448	97919,52	108894,21
449	97927,10	108872,00
450	97936,55	108845,55
451	97950,41	108818,52
452	97953,10	108777,69
453	97962,68	108735,92
454	97962,80	108709,75
455	97966,84	108686,03
456	97964,85	108669,33
457	97952,57	108655,01
458	97945,00	108646,50
459	97936,01	108639,71
460	97937,14	108629,88
461	97943,90	108626,79
462	97959,52	108623,30
463	97971,31	108619,48
464	97980,41	108613,57
465	97982,85	108608,67
466	97990,67	108584,53
467	97993,37	108565,58
468	98007,11	108532,53
469	98012,69	108488,66
470	98043,55	108320,76
471	98049,28	108297,10
472	98056,02	108273,98
473	98087,53	108207,28
474	98112,77	108145,91
475	98144,41	108095,46
476	98163,43	108079,59
477	98189,81	108057,29
478	98216,19	108038,31
479	98252,61	108015,81
480	98280,33	108004,12
481	98301,64	107989,54
482	98323,26	107986,72
483	98341,74	107992,10
484	98382,92	107994,35
485	98421,61	107994,37
486	98481,64	107999,34
487	98531,95	108004,71

488	98609,85	108017,10
489	98664,08	108023,67
490	98706,08	108030,43
491	98731,81	108038,89
492	98738,19	108050,53
493	98755,99	108073,74
494	98773,13	108091,54
495	98808,58	108155,30
496	98816,40	108166,02
497	98840,43	108194,30
498	98846,37	108225,99
499	98844,34	108289,36
500	98842,70	108334,03
501	98841,28	108356,87
502	98842,19	108381,46
503	98846,06	108382,52
504	98849,57	108387,32
505	98850,57	108394,13
506	98849,95	108424,68
507	98845,74	108477,86
508	98840,80	108539,91
509	98840,08	108571,18
510	98839,89	108579,06
511	98840,58	108579,72
512	98841,19	108583,30
513	98843,81	108586,58
514	98846,22	108590,97
515	98850,60	108595,88
516	98852,59	108600,10
517	98854,48	108605,44
518	98855,20	108611,54
519	98855,35	108616,49
520	98859,40	108623,69
521	98865,03	108628,30
522	98869,93	108628,64
523	98875,02	108626,42
524	98879,91	108625,63
525	98886,68	108626,31
526	98890,39	108627,49
527	98899,01	108634,44
528	98920,93	108656,92
529	98923,12	108659,07
530	98924,79	108661,72
531	98926,10	108664,81
532	98926,94	108668,33
533	98930,15	108686,33
534	98931,71	108696,32
535	98932,01	108711,40
536	99049,96	108712,27
537	99099,80	108949,80
538	99276,79	108991,74

539	99278,04	108993,81
540	99279,35	108995,24
541	99280,36	108996,34
542	99282,39	108997,68
543	99283,46	108998,27
544	99283,98	109000,00
545	99292,03	109026,76
546	99305,33	109070,96
547	99320,54	109122,24
548	99327,40	109145,58
549	99333,79	109165,68
550	99337,92	109178,68
551	99340,06	109178,84
552	99340,72	109187,57
553	99342,08	109216,09
554	99342,16	109216,65
555	99342,75	109237,06
556	99342,96	109239,05
557	99344,18	109250,00
558	99344,67	109254,33
559	99345,78	109255,36
560	99346,39	109265,66
561	99345,55	109266,29
562	99346,65	109278,39
563	99349,56	109299,78
564	99350,20	109306,06
565	99355,90	109312,19
566	99358,80	109320,52
567	99361,79	109341,98
568	99363,82	109356,81
569	99364,38	109365,42
570	99364,83	109368,62
571	99364,92	109386,50
572	99366,41	109391,23
573	99366,92	109391,19
574	99382,54	109390,85
575	99386,88	109390,80
576	99413,86	109390,49
577	99419,33	109396,14
578	99421,86	109396,18
579	99587,30	109398,47
580	99594,55	109395,96
581	99604,86	109398,12
582	99608,40	109398,34
583	99608,11	109399,70
584	99612,10	109400,81
585	99609,48	109414,93
586	99608,45	109420,04
587	99602,41	109451,16
588	99599,29	109475,43
589	99595,50	109510,86

590	99593,04	109535,22
591	99591,47	109535,14
592	99591,26	109535,13
593	99590,73	109538,53
594	99591,22	109538,58
595	99592,55	109538,73
596	99591,37	109549,24
597	99590,70	109556,05
598	99588,60	109577,94
599	99586,82	109596,40
600	99584,36	109622,00
601	99612,69	109627,09
602	99656,57	109630,93
603	99696,58	109633,65
604	99671,06	109915,10
605	99649,19	110393,81
606	99612,87	110990,56
607	99605,86	111069,79
608	99614,11	111130,87
609	99765,56	111981,00
610	99853,26	112564,12
611	99865,23	112619,42
612	99915,99	112720,53
613	99929,61	112789,03
614	99921,37	112929,32
615	99904,60	112939,35
616	99872,45	112963,27
617	99861,22	112972,14
618	99846,09	112984,98
619	99832,77	112999,34
620	99811,15	113028,43
621	99799,82	113048,25
622	99774,59	113093,05
623	99742,67	113147,62
624	99732,63	113167,70
625	99717,18	113194,74
626	99696,07	113236,44
627	99681,65	113268,11
628	99662,09	113320,37
629	99647,74	113362,35
630	99640,38	113392,02
631	99636,05	113396,79
632	99634,31	113408,27
633	99630,63	113418,01
634	99629,77	113431,23
635	99631,28	113437,72
636	99629,55	113452,67
637	99628,68	113466,96
638	99631,02	113480,49
639	99632,36	113491,22
640	99636,05	113510,50

641	99640,23	113532,67
642	99643,19	113542,55
643	99648,61	113557,07
644	99649,04	113563,35
645	99652,97	113569,98
646	99658,40	113586,08
647	99660,95	113599,09
648	99667,36	113612,62
649	99668,10	113621,83
650	99673,73	113631,79
651	99673,95	113641,54
652	99678,93	113657,35
653	99678,07	113687,46
654	99660,52	113731,86
655	99642,98	113755,90
656	99632,15	113768,46
657	99621,32	113777,13
658	99618,94	113787,52
659	99639,01	113821,29
660	99581,88	113858,84
661	99575,27	113871,47
662	99570,85	113879,39
663	99569,80	113878,81
664	99568,72	113880,74
665	99569,77	113881,32
666	99569,25	113882,24
667	99579,99	113888,57
668	99580,81	113888,26
669	99587,99	113892,53
670	99588,73	113892,26
671	99589,04	113891,70
672	99591,81	113893,32
673	99598,22	113897,08
674	99598,55	113899,08
675	99601,19	113898,75
676	99601,15	113896,53
677	99605,13	113889,85
678	99610,86	113892,97
679	99624,95	113901,43
680	99644,97	113868,27
681	99651,91	113876,62
682	99664,56	113894,48
683	99655,51	113901,09
684	99656,12	113901,96
685	99654,80	113902,90
686	99654,15	113902,10
687	99650,98	113904,35
688	99653,00	113907,25
689	99659,70	113902,32
690	99664,01	113908,40
691	99659,30	113911,96

692	99658,80	113911,12
693	99656,76	113912,62
694	99658,01	113914,40
695	99660,12	113915,02
696	99659,50	113915,40
697	99654,55	113923,45
698	99653,03	113922,55
699	99626,41	113966,10
700	99614,63	113962,17
701	99598,09	113956,82
702	99597,48	113956,45
703	99587,25	113987,16
704	99558,11	113974,57
705	99528,73	113965,69
706	99525,93	113964,15
707	99523,12	113969,39
708	99521,50	113972,61
709	99515,94	113983,03
710	99513,44	113987,49
711	99499,94	114012,92
712	99510,36	114016,99
713	99520,65	114022,29
714	99529,00	114025,19
715	99502,65	114081,18
716	99472,13	114066,73
717	99469,26	114072,33
718	99469,09	114072,21
719	99466,54	114077,42
720	99466,78	114077,52
721	99466,14	114078,51
722	99437,66	114101,19
723	99433,95	114104,29
724	99371,75	114156,42
725	99371,76	114156,10
726	99370,10	114155,37
727	99332,73	114189,45
728	99344,84	114203,65
729	99364,30	114226,47
730	99368,78	114231,66
731	99368,19	114232,18
732	99381,91	114248,51
733	99360,02	114266,90
734	99338,05	114286,62
735	99321,74	114301,30
736	99316,17	114306,34
737	99266,44	114344,77
738	99252,77	114357,88
739	99247,59	114363,29
740	99248,57	114364,09
741	99243,28	114368,94
742	99248,60	114375,35

743	99256,48	114385,25
744	99240,80	114399,63
745	99242,50	114401,82
746	99236,65	114406,02
747	99214,24	114421,64
748	99211,93	114418,42
749	99202,40	114425,09
750	99201,99	114424,52
751	99133,37	114474,55
752	99133,78	114475,12
753	99129,96	114478,01
754	99129,14	114476,89
755	99107,50	114492,66
756	99105,74	114493,94
757	99106,00	114494,31
758	99089,96	114511,26
759	99082,77	114518,90
760	99063,23	114539,60
761	99035,50	114572,05
762	99028,19	114580,67
763	99014,18	114596,57
764	99011,19	114599,74
765	99004,17	114607,64
766	99001,91	114605,72
767	98989,01	114615,71
768	98965,45	114633,68
769	98964,57	114636,60
770	98963,48	114635,16
771	98960,74	114635,54
772	99000,75	114691,09
773	99192,36	114948,85
774	99196,39	114954,61
775	99195,35	114955,34
776	99196,24	114956,58
777	99197,31	114955,81
778	99202,88	114963,60
779	99204,68	114966,17
780	99205,72	114967,54
781	99204,81	114968,12
782	99206,05	114969,91
783	99206,91	114969,27
784	99208,49	114971,43
785	99215,40	114980,92
786	99284,46	115073,36
787	99223,72	115099,10
788	99145,27	115130,90
789	99078,60	115169,55
790	98932,31	115253,35
791	98932,17	115252,99
792	98932,03	115256,59
793	98934,11	115266,85

794	98931,81	115268,26
795	98899,50	115286,77
796	98898,26	115287,42
797	98895,43	115286,83
798	98883,68	115289,38
799	98878,49	115291,15
800	98811,59	115320,96
801	98538,93	115439,80
802	98455,98	115473,23
803	98342,90	115506,66
804	97821,89	115623,03
805	97874,19	115859,92
806	97854,67	115879,73
807	97833,51	115891,62
808	97833,81	115894,29
809	97827,54	115898,73
810	97827,88	115899,58
811	97799,03	115916,53
812	97796,64	115912,67
813	97795,30	115916,36
814	97746,98	115944,66
815	97744,37	115944,43
816	97743,78	115946,70
817	97698,95	115972,87
818	97694,98	115973,50
819	97692,69	115976,84
820	97669,75	115990,88
821	97665,20	115990,67
822	97658,34	115982,42
823	97648,46	115987,91
824	97646,62	115988,65
825	97642,26	115990,97
826	97639,88	115991,65
827	97595,05	116013,51
828	97590,60	116015,22
829	97555,79	116031,61
830	97556,80	116035,33
831	97534,86	116045,11
832	97533,22	116041,39
833	97479,54	116067,93
834	97480,83	116069,36
835	97478,47	116070,68
836	97427,11	116084,06
837	97420,81	116087,42
838	97404,95	116095,88
839	97394,31	116097,84
840	97388,36	116098,53
841	97379,04	116099,28
842	97377,41	116099,40
843	97364,19	116100,98
844	97339,58	116103,50
845	97339,54	116103,86
846	97338,35	116103,92
847	97338,42	116103,79
848	97325,71	116104,75
849	97325,63	116104,97
850	97324,50	116105,02
851	97324,31	116104,83
852	97198,37	116113,71
853	97198,98	116115,39
854	97160,42	116115,92
855	97160,43	116117,39
856	97149,32	116116,44
857	97149,40	116115,32
858	97148,71	116115,17
859	97148,34	116116,38
860	97105,02	116112,42
861	97105,22	116110,71
862	97103,85	116110,55
863	97103,77	116111,99
864	97019,19	116092,47
865	97000,12	116083,42
866	97002,61	116080,40
867	96997,89	116076,52
868	96994,72	116074,11
869	96995,99	116069,07
870	96980,57	116068,32
871	96984,36	116063,76
872	96960,74	116044,14
873	96891,48	116244,12
874	96881,54	116246,33
875	96778,71	116266,59
876	96778,55	116266,62
877	96777,68	116260,65
878	96683,97	116233,50
879	96684,57	116226,45
880	96686,00	116222,40
881	96679,96	116220,51
882	96678,81	116224,96
883	96668,68	116221,35
884	96661,02	116219,04
885	96647,54	116215,06
886	96646,51	116216,13
887	96611,67	116205,84
888	96613,32	116200,48
889	96613,01	116199,99
890	96583,07	116191,12
891	96582,01	116191,43
892	96568,39	116186,93
893	96566,40	116195,80
894	96552,20	116276,00
895	96533,39	116398,41

896	96529,69	116422,45
897	96534,68	116505,98
898	96556,78	116503,52
899	96569,62	116502,54
900	96568,35	116522,98
901	96567,72	116533,12
902	96566,47	116533,29
903	96566,09	116535,42
904	96565,79	116540,83
905	96563,40	116583,85
906	96565,00	116584,00
907	96565,12	116591,44
908	96563,90	116591,43
909	96562,99	116595,96
910	96562,88	116598,24
911	96562,28	116600,59
912	96558,07	116623,08
913	96558,42	116624,54
914	96567,59	116620,38
915	96570,07	116619,79
916	96582,25	116617,52
917	96584,74	116617,44
918	96589,36	116615,32
919	96597,13	116618,71
920	96633,09	116691,44
921	96636,06	116690,16
922	96636,77	116691,72
923	96635,92	116692,00
924	96638,95	116698,40
925	96639,76	116698,02
926	96643,75	116706,62
927	96643,62	116706,73
928	96646,23	116712,18
929	96646,54	116712,20
930	96653,60	116727,17
931	96651,70	116728,07
932	96653,66	116732,23
933	96655,56	116731,33
934	96692,62	116809,98
935	96692,47	116810,11
936	96695,09	116815,56
937	96695,10	116815,46
938	96696,33	116818,01
939	96694,36	116819,10
940	96698,27	116827,81
941	96713,96	116858,97
942	96669,87	116879,66
943	96669,50	116896,94
944	97206,39	117203,29
945	97226,42	117215,01
946	97262,23	117235,90

947	97284,00	117249,41
948	97315,60	117264,16
949	97608,71	117397,43
950	97667,62	117424,04
951	97694,77	117436,85
952	97706,20	117441,98
953	97713,07	117445,00
954	97845,54	117502,96
955	97857,00	117506,60
956	97849,60	117517,00
957	97570,65	118000,00
958	97531,60	118067,60
959	97398,02	118315,01
960	97411,30	118321,02
961	97511,29	118363,27
962	97590,50	118397,66
963	97594,40	118406,60
964	97447,83	118677,12
965	97331,20	118897,20
966	97314,42	118905,47
967	97121,69	118865,03
968	96903,64	119036,03
969	96870,79	119035,36
970	96862,31	119034,85
971	96862,41	119034,06
972	96860,17	119033,98
973	96860,10	119034,76
974	96838,83	119033,69
975	96838,92	119032,70
976	96836,49	119032,58
977	96836,54	119033,58
978	96828,36	119033,23
979	96828,33	119033,99
980	96822,73	119033,79
981	96822,76	119032,97
982	96803,76	119031,99
983	96803,73	119032,75
984	96797,54	119032,45
985	96797,49	119031,70
986	96765,56	119030,07
987	96765,59	119029,27
988	96763,38	119029,11
989	96763,35	119029,91
990	96755,46	119029,59
991	96742,69	119028,65
992	95634,87	118967,55
993	95583,59	118964,04
994	95568,53	118964,39
995	95514,19	118960,91
996	95502,12	118959,94
997	95516,33	118785,72

998	95451,35	118769,47
999	95415,48	118794,01
1000	95423,40	118803,40
1001	95360,07	118847,47
1002	95280,14	118904,92
1003	95213,48	118947,14
1004	95179,83	118953,80
1005	95170,94	118952,85
1006	95135,71	118963,96
1007	95102,06	118973,16
1008	95063,34	118994,11
1009	95045,03	119002,78
1010	95018,60	118945,80
1011	95020,95	118922,74
1012	94940,94	118922,62
1013	94789,18	118918,25
1014	94789,21	118916,37
1015	94782,78	118916,17
1016	94782,59	118924,65
1017	94781,75	118930,68
1018	94778,09	118930,22
1019	94768,08	118992,35
1020	94631,32	118987,43
1021	94630,38	119018,66
1022	94629,23	119063,16
1023	94603,25	119062,53
1024	94595,58	119017,34
1025	94593,98	118985,97
1026	94555,04	118987,56
1027	94542,90	118994,34
1028	94526,60	118999,50
1029	94512,70	119009,95
1030	94502,77	119033,12
1031	94509,11	119070,54
1032	94521,18	119090,45
1033	94523,50	119095,58
1034	94523,19	119095,71
1035	94536,39	119124,10
1036	94529,96	119131,64
1037	94505,28	119145,22
1038	94469,95	119165,66
1039	94440,67	119182,58
1040	94404,95	119202,81
1041	94398,96	119205,88
1042	94394,46	119198,19
1043	94389,38	119190,59
1044	94390,30	119190,22
1045	94386,89	119185,71
1046	94386,35	119186,03
1047	94380,85	119179,11
1048	94369,87	119163,83

1049	94365,98	119158,50
1050	94349,20	119134,71
1051	94342,50	119126,79
1052	94339,64	119122,68
1053	94318,59	119094,05
1054	94317,20	119092,59
1055	94316,54	119091,40
1056	94316,20	119090,84
1057	94314,44	119087,58
1058	94319,01	119084,89
1059	94424,84	119025,17
1060	94424,73	119025,00
1061	94427,45	119023,27
1062	94427,56	119023,41
1063	94427,76	119023,28
1064	94427,92	119023,53
1065	94440,40	119016,48
1066	94440,26	119016,29
1067	94440,74	119016,10
1068	94440,67	119015,94
1069	94442,85	119014,73
1070	94442,90	119014,83
1071	94443,34	119014,58
1072	94443,43	119014,73
1073	94455,37	119008,11
1074	94455,24	119007,88
1075	94465,34	119002,19
1076	94470,79	118999,13
1077	94481,72	118993,05
1078	94485,39	118990,91
1079	94484,51	118989,29
1080	94497,22	118981,70
1081	94497,02	118980,48
1082	94501,96	118978,34
1083	94502,47	118978,69
1084	94508,22	118976,09
1085	94510,22	118976,84
1086	94523,70	118969,19
1087	94532,41	118964,64
1088	94535,54	118962,70
1089	94544,69	118957,53
1090	94545,14	118957,27
1091	94544,60	118956,41
1092	94548,97	118920,85
1093	94550,90	118909,87
1094	94533,40	118910,20
1095	94532,11	118910,16
1096	94526,68	118909,94
1097	94521,26	118909,65
1098	94515,82	118909,31
1099	94510,41	118908,91

1100	94505,00	118908,44
1101	94499,59	118907,92
1102	94494,19	118907,34
1103	94488,80	118906,70
1104	94483,41	118906,01
1105	94478,02	118905,25
1106	94472,66	118904,44
1107	94413,36	118895,12
1108	94218,91	118864,82
1109	94169,71	118856,90
1110	94157,85	118855,02
1111	94151,84	118854,11
1112	94152,07	118852,81
1113	94143,11	118851,44
1114	94142,89	118852,77
1115	94088,26	118844,54
1116	94054,10	118850,32
1117	93837,76	118996,41
1118	93796,63	118893,59
1119	93766,30	118821,80
1120	93767,40	118821,30
1121	93731,83	118733,04
1122	93723,86	118713,72
1123	93284,60	118890,20
1124	92910,05	119098,34
1125	92838,76	118991,45
1126	92829,01	118996,99
1127	92752,05	119048,37
1128	92749,01	119050,36
1129	92745,22	119052,85
1130	92586,00	119158,00
1131	92252,59	118479,51
1132	92229,31	118468,11
1133	92228,10	118467,72
1134	92218,20	118462,68
1135	92218,10	118462,83
1136	92193,98	118450,52
1137	92182,86	118444,90
1138	92170,89	118438,68
1139	92171,22	118438,01
1140	92158,60	118431,40
1141	92158,21	118432,09
1142	92146,63	118426,14
1143	92135,66	118420,59
1144	92095,39	118400,20
1145	91998,03	118346,43
1146	91967,56	118330,91
1147	91962,60	118328,25
1148	91960,83	118325,80
1149	91972,54	118299,95
1150	92028,49	118191,30

1151	92050,16	118148,84
1152	92049,90	118148,71
1153	92064,22	118120,70
1154	92063,96	118118,23
1155	92055,74	118114,02
1156	92049,92	118111,00
1157	92011,21	118090,68
1158	92012,17	118088,82
1159	92004,79	118085,20
1160	91996,93	118080,46
1161	92005,63	118052,78
1162	91993,20	118037,43
1163	91982,14	118023,25
1164	91992,16	117972,34
1165	91974,49	117962,87
1166	91973,30	117959,81
1167	91968,62	117947,88
1168	91969,40	117947,60
1169	91968,99	117946,64
1170	91967,80	117943,91
1171	91966,96	117941,98
1172	91965,19	117937,89
1173	91965,01	117937,30
1174	91962,93	117932,53
1175	91940,22	117877,62
1176	91939,37	117878,01
1177	91927,78	117850,17
1178	91911,86	117812,60
1179	91910,98	117812,92
1180	91906,56	117800,58
1181	91871,50	117701,50
1182	91807,70	117520,57
1183	91804,86	117521,58
1184	91742,37	117350,77
1185	91744,50	117350,20
1186	91741,36	117340,74
1187	91731,99	117344,28
1188	91666,11	117162,43
1189	91637,21	117078,94
1190	91612,35	117007,89
1191	91645,88	116998,20
1192	91645,49	116978,23
1193	91640,34	116949,62
1194	91636,88	116902,87
1195	91613,80	116897,78
1196	91636,06	116797,61
1197	91635,03	116793,62
1198	91570,72	116229,68
1199	91571,60	116200,07
1200	91565,21	116194,20
1201	91558,76	116184,15

1202	91536,11	116157,90
1203	91525,96	116156,62
1204	91519,80	116155,60
1205	91510,96	116183,99
1206	91508,73	116192,23
1207	91494,18	116214,04
1208	91463,86	116242,99
1209	91447,86	116254,82
1210	91422,00	116271,07
1211	91363,42	116304,58
1212	91333,65	116316,62
1213	91323,31	116317,47
1214	91297,39	116328,31
1215	91297,35	116328,22
1216	91294,69	116329,29
1217	91294,74	116329,42
1218	91268,72	116340,30
1219	91234,10	116354,40
1220	91233,90	116354,25
1221	91233,44	116354,71
1222	91230,45	116355,65
1223	91229,98	116355,90
1224	91230,13	116356,17
1225	91228,24	116356,67
1226	91154,44	116387,75
1227	91146,70	116390,57
1228	91139,64	116393,52
1229	91139,82	116393,94
1230	91120,26	116400,37
1231	90986,53	116446,20
1232	90865,16	116482,27
1233	90861,57	116495,95
1234	90852,81	116532,51
1235	90859,10	116534,40
1236	90884,94	116544,59
1237	90891,48	116546,21
1238	90906,98	116551,06
1239	90921,20	116554,41
1240	90969,86	116566,51
1241	90978,20	116573,41
1242	91057,40	116595,09
1243	91051,73	116643,60
1244	91066,45	116647,26
1245	91051,63	116713,84
1246	91035,95	116746,45
1247	90991,51	116806,09
1248	90965,76	116834,35
1249	90933,93	116827,06
1250	90800,18	116794,17
1251	90778,96	116818,90
1252	90764,81	116859,31
1253	90759,21	116876,00
1254	90748,67	116909,36
1255	90746,23	116908,47
1256	90738,63	116932,73
1257	90741,17	116933,54
1258	90714,31	117042,07
1259	90709,72	117060,59
1260	90704,42	117065,35
1261	90675,52	117054,89
1262	90437,38	116962,62
1263	90419,09	116952,97
1264	90420,25	116950,58
1265	90420,73	116947,96
1266	90401,67	116937,80
1267	90400,46	116935,41
1268	90419,86	116873,50
1269	90418,69	116870,77
1270	90401,05	116858,63
1271	90398,47	116857,95
1272	90398,36	116857,67
1273	90387,76	116854,34
1274	90387,38	116855,45
1275	90370,72	116849,75
1276	90381,74	116816,68
1277	90406,37	116754,03
1278	90431,12	116693,62
1279	90456,32	116623,35
1280	90463,21	116602,01
1281	90470,54	116562,78
1282	90470,65	116560,21
1283	90478,53	116528,81
1284	90478,61	116517,90
1285	90489,42	116475,78
1286	90494,38	116463,31
1287	90502,73	116449,37
1288	90487,05	116443,35
1289	90396,76	116438,85
1290	90364,18	116424,88
1291	90360,24	116418,90
1292	90345,45	116392,45
1293	90345,59	116392,33
1294	90324,06	116353,92
1295	90323,49	116354,26
1296	90322,66	116352,73
1297	90320,67	116349,05
1298	90319,83	116347,46
1299	90319,60	116347,56
1300	90318,00	116344,44
1301	90309,54	116327,95
1302	90282,23	116298,57
1303	90271,18	116287,36

1304	90271,86	116286,21
1305	90267,26	116281,28
1306	90268,07	116280,49
1307	90265,87	116278,22
1308	90265,08	116278,96
1309	90246,86	116259,88
1310	90245,70	116260,09
1311	90242,34	116256,74
1312	90243,14	116255,56
1313	90231,50	116245,05
1314	90208,51	116223,88
1315	90180,42	116199,16
1316	90097,91	116124,79
1317	90083,52	116111,71
1318	89922,33	115960,66
1319	89958,24	115894,71
1320	89964,90	115881,14
1321	89967,63	115875,81
1322	89968,63	115873,88
1323	89995,11	115819,44
1324	90003,48	115802,06
1325	90004,53	115802,60
1326	90043,46	115722,21
1327	90044,52	115720,02
1328	90057,02	115694,13
1329	90079,82	115647,32
1330	90079,64	115645,84
1331	90151,70	115661,27
1332	90163,11	115666,31
1333	90164,57	115668,49
1334	90294,49	115727,08
1335	90294,67	115726,61
1336	90300,84	115729,20
1337	90300,66	115729,75
1338	90315,96	115736,72
1339	90316,23	115736,34
1340	90320,76	115738,51
1341	90320,55	115738,92
1342	90445,23	115796,20
1343	90491,41	115814,63
1344	90625,03	115871,40
1345	90695,86	115900,79
1346	90695,59	115901,42
1347	90699,77	115903,05
1348	90707,07	115906,05
1349	90725,87	115913,92
1350	90733,69	115917,47
1351	90734,11	115916,97
1352	90737,44	115917,96
1353	90740,81	115918,79
1354	90744,22	115919,47
1355	90747,66	115920,00
1356	90751,12	115920,37
1357	90754,59	115920,58
1358	90758,06	115920,63
1359	90761,54	115920,53
1360	90765,01	115920,26
1361	90768,46	115919,84
1362	90771,89	115919,26
1363	90775,29	115918,53
1364	90787,46	115915,69
1365	90817,82	115906,04
1366	90859,72	115891,30
1367	90884,75	115881,15
1368	90896,68	115877,71
1369	90908,44	115867,60
1370	90949,13	115778,84
1371	90951,00	115774,38
1372	90954,94	115766,02
1373	90957,65	115761,23
1374	90963,57	115749,20
1375	90968,96	115738,37
1376	90971,33	115734,04
1377	90975,16	115725,60
1378	90999,81	115674,74
1379	91015,24	115644,38
1380	91019,40	115635,95
1381	91019,62	115636,06
1382	91022,25	115630,57
1383	91027,70	115618,70
1384	91027,95	115618,82
1385	91029,13	115616,27
1386	91028,91	115616,15
1387	91038,75	115594,65
1388	91054,13	115562,64
1389	91140,50	115379,50
1390	91141,31	115377,79
1391	91141,91	115377,57
1392	91154,35	115350,58
1393	91154,49	115350,60
1394	91156,47	115346,37
1395	91156,31	115346,29
1396	91156,73	115345,41
1397	91181,13	115294,17
1398	91213,91	115225,31
1399	91231,36	115188,65
1400	91234,43	115181,75
1401	91240,24	115169,21
1402	91303,53	115041,20
1403	91323,84	115046,36
1404	91330,45	115048,84
1405	91339,14	115052,17

1406	91340,31	115052,66
1407	91340,06	115053,26
1408	91340,78	115053,56
1409	91341,03	115052,96
1410	91362,56	115062,01
1411	91381,94	115070,28
1412	91390,37	115073,85
1413	91390,30	115074,02
1414	91391,87	115074,70
1415	91391,95	115074,52
1416	91403,58	115079,46
1417	91447,32	115097,92
1418	91459,36	115102,98
1419	91519,95	115128,54
1420	91579,27	115150,53
1421	91681,76	115194,07
1422	91681,17	115195,46
1423	91683,10	115196,42
1424	91690,50	115199,28
1425	91704,83	115204,73
1426	91727,97	115214,50
1427	91757,92	115227,31
1428	91768,40	115204,25
1429	91770,64	115199,53
1430	91767,21	115193,22
1431	91765,75	115192,57
1432	91770,16	115182,01
1433	91755,85	115176,03
1434	91704,24	115100,27
1435	91695,37	115090,20
1436	91692,16	115085,81
1437	91650,20	115036,40
1438	91630,17	115005,06
1439	91619,15	114990,22
1440	91613,60	114984,00
1441	91615,31	114982,64
1442	91602,00	114961,60
1443	91589,06	114970,25
1444	91477,45	114772,82
1445	91314,80	114610,08
1446	91234,34	114511,92
1447	91232,39	114493,54
1448	91223,78	114471,31
1449	91183,95	114430,58
1450	91173,24	114417,84
1451	91058,15	114242,76
1452	91050,75	114247,59
1453	90989,36	114154,21
1454	90989,05	114149,24
1455	90985,03	114105,70
1456	90981,53	114015,66

1457	90981,82	113999,93
1458	90984,49	114000,00
1459	90983,85	113990,35
1460	90982,66	113973,96
1461	90982,83	113965,40
1462	90980,38	113921,81
1463	90980,38	113920,45
1464	90979,64	113920,48
1465	90979,09	113906,80
1466	90978,17	113863,43
1467	91013,59	113862,72
1468	91013,23	113848,93
1469	91015,75	113848,89
1470	91014,46	113802,15
1471	91013,86	113782,00
1472	91013,45	113782,01
1473	91013,17	113768,62
1474	91011,70	113768,65
1475	91011,59	113765,28
1476	91010,79	113765,31
1477	91010,74	113763,65
1478	91011,56	113763,63
1479	91011,47	113760,10
1480	91012,83	113760,01
1481	91012,47	113751,17
1482	91013,15	113751,15
1483	91012,64	113730,82
1484	91006,69	113730,86
1485	91005,65	113688,67
1486	91011,56	113688,58
1487	91011,44	113684,05
1488	91008,96	113684,16
1489	91008,49	113661,34
1490	91008,78	113646,94
1491	91012,83	113356,88
1492	90999,61	113356,40
1493	90969,62	113356,08
1494	90964,89	113356,04
1495	90950,91	113355,89
1496	90900,69	113355,85
1497	90902,49	113335,39
1498	90902,71	113314,84
1499	90900,04	113314,79
1500	90900,02	113210,09
1501	90900,03	113209,83
1502	90900,15	113196,44
1503	90899,35	113196,45
1504	90899,34	113195,71
1505	90899,64	113195,70
1506	90899,79	113184,75
1507	90899,49	113184,75

1508	90899,50	113184,08
1509	90899,80	113184,08
1510	90899,82	113183,32
1511	90899,52	113183,32
1512	90899,54	113182,66
1513	90899,84	113182,66
1514	90899,89	113179,61
1515	90899,59	113179,60
1516	90899,59	113178,98
1517	90899,89	113178,98
1518	90899,90	113178,22
1519	90899,62	113178,22
1520	90899,62	113177,52
1521	90899,93	113177,53
1522	90900,06	113168,08
1523	90899,77	113168,08
1524	90899,78	113167,23
1525	90900,07	113167,24
1526	90900,08	113166,64
1527	90899,78	113166,64
1528	90899,80	113165,85
1529	90900,09	113165,85
1530	90900,11	113165,49
1531	90900,95	113165,49
1532	90900,94	113165,79
1533	90916,21	113166,09
1534	90916,21	113165,79
1535	90916,93	113165,81
1536	90916,93	113166,10
1537	90917,37	113166,12
1538	90917,41	113164,61
1539	90919,54	113164,71
1540	90919,54	113166,21
1541	90926,16	113166,32
1542	90926,16	113166,02
1543	90927,01	113166,03
1544	90927,02	113166,32
1545	90928,43	113166,36
1546	90928,43	113166,06
1547	90929,23	113166,08
1548	90929,23	113166,38
1549	90929,53	113166,38
1550	90937,36	113165,82
1551	90937,34	113165,46
1552	90937,52	113149,98
1553	90936,19	113149,97
1554	90936,17	113147,10
1555	90937,58	113147,08
1556	90937,63	113138,57
1557	90937,74	113133,16
1558	90934,99	113133,17
1559	90935,89	113064,28
1560	90980,50	113064,95
1561	90981,07	113027,01
1562	90981,35	113006,44
1563	90982,13	112949,10
1564	90982,42	112927,44
1565	90984,74	112927,46
1566	90986,35	112890,17
1567	90987,83	112859,39
1568	90956,73	112857,95
1569	90962,16	112742,18
1570	90989,09	112743,25
1571	90985,82	112576,03
1572	91054,13	112460,80
1573	90963,32	112402,70
1574	91000,03	112352,81
1575	91016,05	112334,14
1576	91025,88	112321,03
1577	91026,00	112308,50
1578	91026,30	112305,46
1579	91015,77	112305,08
1580	91015,80	112299,35
1581	91015,83	112298,36
1582	91009,51	112298,22
1583	91010,19	112268,04
1584	91010,70	112268,05
1585	91010,80	112263,56
1586	91008,54	112263,52
1587	91006,46	112229,95
1588	91007,49	112229,97
1589	91007,58	112225,84
1590	91007,08	112225,81
1591	91008,05	112194,78
1592	91015,20	112194,83
1593	91015,21	112192,76
1594	91019,79	112192,80
1595	91019,79	112194,87
1596	91027,30	112195,14
1597	91027,30	112192,82
1598	91029,47	112192,91
1599	91029,62	112191,30
1600	91036,00	112191,66
1601	91035,79	112195,43
1602	91035,65	112198,85
1603	91041,30	112199,15
1604	91046,07	112198,06
1605	91056,84	112196,45
1606	91053,68	112186,17
1607	91060,63	112177,88
1608	91060,65	112177,12
1609	91056,51	112174,10

1610	91063,14	112161,36
1611	91046,65	112149,75
1612	91044,00	112148,40
1613	91042,74	112150,71
1614	91040,38	112153,85
1615	91035,12	112149,79
1616	91030,26	112156,58
1617	91017,02	112147,37
1618	91014,24	112151,50
1619	91007,09	112146,40
1620	91003,04	112150,95
1621	90981,11	112150,71
1622	90977,19	112155,11
1623	90975,27	112153,52
1624	90969,76	112159,81
1625	90942,55	112135,55
1626	90951,89	112124,77
1627	90971,12	112121,73
1628	90987,50	112098,71
1629	90990,57	112100,79
1630	90995,68	112093,12
1631	90999,79	112086,85
1632	91023,30	112104,60
1633	91029,30	112095,50
1634	91037,19	112099,59
1635	91043,81	112087,59
1636	91045,13	112085,26
1637	91052,32	112072,56
1638	91063,40	112053,00
1639	91047,94	112059,51
1640	91046,29	112057,07
1641	91044,76	112054,56
1642	91043,34	112051,98
1643	91042,05	112049,35
1644	91040,88	112046,65
1645	91039,83	112043,90
1646	91038,91	112041,11
1647	91038,12	112038,28
1648	91037,46	112035,42
1649	91036,94	112032,53
1650	91036,55	112029,62
1651	91032,65	111998,18
1652	91023,69	111939,19
1653	91022,77	111927,64
1654	91051,61	111926,03
1655	91051,64	111922,51
1656	91051,85	111900,80
1657	91061,30	111900,81
1658	91061,51	111883,24
1659	91065,52	111819,85
1660	90968,06	111819,95

1661	90956,70	111763,36
1662	90952,15	111738,68
1663	90948,46	111718,82
1664	90934,26	111642,60
1665	90933,17	111636,63
1666	90930,60	111622,56
1667	90926,95	111603,53
1668	90926,50	111601,24
1669	90923,68	111586,57
1670	90921,44	111575,83
1671	90919,68	111567,53
1672	90915,52	111545,79
1673	90753,59	111615,11
1674	90745,70	111617,02
1675	90743,22	111617,82
1676	90735,64	111619,55
1677	90729,60	111620,33
1678	90725,41	111620,77
1679	90715,54	111621,54
1680	90711,13	111621,30
1681	90703,88	111620,54
1682	90696,78	111619,36
1683	90690,88	111618,26
1684	90686,84	111617,29
1685	90680,01	111615,84
1686	90623,31	111578,58
1687	90615,68	111573,05
1688	90612,02	111570,11
1689	90586,45	111550,70
1690	90584,23	111548,98
1691	90581,03	111546,56
1692	90557,48	111529,26
1693	90555,13	111527,49
1694	90545,19	111519,97
1695	90544,62	111519,53
1696	90529,35	111507,81
1697	90528,03	111509,66
1698	90524,55	111507,18
1699	90525,93	111505,22
1700	90503,46	111487,89
1701	90498,81	111483,72
1702	90496,48	111481,89
1703	90496,75	111481,53
1704	90495,90	111480,88
1705	90495,62	111481,23
1706	90493,72	111479,88
1707	90494,11	111479,37
1708	90492,91	111478,46
1709	90492,57	111478,88
1710	90483,76	111472,10
1711	90483,98	111471,78

1712	90482,37	111470,51
1713	90482,07	111470,88
1714	90477,29	111467,16
1715	90476,93	111466,63
1716	90465,12	111457,56
1717	90462,80	111455,78
1718	90455,80	111450,40
1719	90446,59	111463,44
1720	90445,01	111462,41
1721	90422,44	111492,09
1722	90424,32	111493,48
1723	90414,54	111506,04
1724	90402,77	111497,70
1725	90368,46	111524,78
1726	90362,54	111528,47
1727	90356,92	111530,83
1728	90357,88	111533,02
1729	90352,37	111535,38
1730	90350,87	111531,88
1731	90323,87	111543,05
1732	90324,34	111544,38
1733	90318,89	111546,31
1734	90313,70	111533,91
1735	90309,09	111522,99
1736	90308,84	111522,76
1737	90307,75	111523,55
1738	90304,67	111520,14
1739	90304,84	111519,88
1740	90302,23	111517,22
1741	90302,00	111517,40
1742	90300,88	111516,26
1743	90301,06	111516,02
1744	90298,44	111513,33
1745	90298,20	111513,49
1746	90297,12	111512,35
1747	90297,29	111512,14
1748	90294,63	111509,42
1749	90294,47	111509,60
1750	90293,39	111508,49
1751	90293,53	111508,30
1752	90290,91	111505,56
1753	90290,75	111505,71
1754	90289,94	111504,91
1755	90289,35	111505,35
1756	90288,92	111505,56
1757	90288,24	111505,78
1758	90287,59	111505,91
1759	90286,92	111505,93
1760	90286,13	111505,81
1761	90285,45	111505,57
1762	90284,70	111504,93

1763	90284,52	111504,74
1764	90283,87	111503,78
1765	90283,34	111502,78
1766	90282,97	111502,56
1767	90283,28	111502,14
1768	90283,38	111501,19
1769	90283,79	111499,98
1770	90284,44	111499,09
1771	90278,04	111492,48
1772	90275,44	111489,90
1773	90263,03	111462,52
1774	90257,49	111449,15
1775	90240,14	111392,97
1776	90232,59	111374,35
1777	90237,04	111372,60
1778	90217,45	111324,86
1779	90222,00	111322,98
1780	90220,54	111319,33
1781	90217,90	111312,98
1782	90215,47	111314,03
1783	90214,36	111311,50
1784	90216,87	111310,49
1785	90210,54	111295,22
1786	90210,75	111295,12
1787	90266,69	111271,98
1788	90265,24	111268,31
1789	90266,56	111267,79
1790	90262,39	111258,53
1791	90261,36	111259,08
1792	90259,69	111255,08
1793	90291,97	111263,03
1794	90293,56	111256,26
1795	90294,20	111253,53
1796	90297,78	111238,33
1797	90301,16	111238,76
1798	90304,56	111239,06
1799	90307,96	111239,21
1800	90314,78	111239,10
1801	90318,19	111238,84
1802	90321,57	111238,44
1803	90324,94	111237,89
1804	90328,28	111237,21
1805	90331,60	111236,40
1806	90368,29	111221,10
1807	90378,30	111226,50
1808	90366,40	111240,00
1809	90377,40	111267,40
1810	90387,33	111265,19
1811	90392,48	111262,99
1812	90444,13	111241,66
1813	90472,59	111252,23

1814	90474,80	111253,03
1815	90523,62	111141,58
1816	90527,50	111133,46
1817	90528,32	111127,84
1818	90530,60	111111,65
1819	90526,91	111102,17
1820	90521,91	111093,71
1821	90516,15	111081,82
1822	90511,33	111067,89
1823	90510,57	111060,33
1824	90507,59	111048,15
1825	90505,27	111037,81
1826	90504,33	111029,26
1827	90504,90	111016,02
1828	90505,57	111001,34
1829	90506,17	110996,67
1830	90506,53	110986,94
1831	90505,26	110980,88
1832	90505,07	110975,51
1833	90502,01	110969,51
1834	90500,03	110964,58
1835	90496,43	110953,10
1836	90490,69	110944,09
1837	90485,07	110930,55
1838	90482,29	110926,39
1839	90473,42	110919,56
1840	90463,27	110914,24
1841	90454,52	110907,60
1842	90443,61	110901,01
1843	90432,85	110897,39
1844	90400,64	110889,23
1845	90388,49	110885,21
1846	90380,60	110876,29
1847	90370,65	110877,51
1848	90368,14	110877,05
1849	90366,10	110876,48
1850	90363,72	110875,55
1851	90361,82	110874,59
1852	90360,10	110873,53
1853	90358,39	110872,26
1854	90357,11	110871,15
1855	90355,62	110869,63
1856	90353,80	110867,34
1857	90345,67	110857,43
1858	90337,70	110842,25
1859	90319,16	110811,42
1860	90301,99	110786,27
1861	90299,15	110777,00
1862	90292,28	110760,34
1863	90280,52	110737,68
1864	90277,76	110730,83

1865	90281,64	110724,28
1866	90281,20	110713,62
1867	90280,30	110698,18
1868	90282,13	110684,39
1869	90284,88	110660,46
1870	90288,27	110646,60
1871	90294,55	110615,01
1872	90300,78	110592,82
1873	90305,04	110584,02
1874	90308,04	110570,28
1875	90317,44	110543,98
1876	90319,70	110540,86
1877	90320,36	110539,19
1878	90320,67	110537,79
1879	90320,78	110536,04
1880	90320,58	110534,26
1881	90320,26	110533,05
1882	90319,72	110531,72
1883	90318,68	110530,04
1884	90314,97	110529,70
1885	90317,82	110514,55
1886	90322,14	110515,56
1887	90326,74	110508,64
1888	90329,15	110493,30
1889	90324,22	110473,24
1890	90336,23	110448,24
1891	90348,28	110423,19
1892	90353,34	110388,44
1893	90350,22	110348,60
1894	90339,03	110329,16
1895	90314,13	110298,26
1896	90307,83	110279,50
1897	90308,19	110265,22
1898	90321,10	110231,61
1899	90332,60	110205,43
1900	90372,82	110149,73
1901	90373,32	110148,64
1902	90384,00	110138,80
1903	90405,00	110147,20
1904	90441,68	110185,58
1905	90497,45	110234,18
1906	90508,11	110245,34
1907	90529,93	110268,43
1908	90541,01	110282,67
1909	90556,59	110302,49
1910	90583,22	110328,23
1911	90603,35	110342,34
1912	90626,19	110356,96
1913	90644,88	110361,92
1914	90649,26	110365,15
1915	90655,03	110371,95

1916	90660,32	110375,05
1917	90674,18	110380,60
1918	90685,14	110387,75
1919	90692,18	110392,37
1920	90701,52	110394,21
1921	90708,79	110396,87
1922	90724,02	110400,10
1923	90733,13	110400,67
1924	90736,59	110401,83
1925	90751,71	110415,21
1926	90770,74	110424,90
1927	90778,70	110427,32
1928	90782,85	110430,66
1929	90786,20	110435,05
1930	90789,43	110440,93
1931	90792,30	110443,11
1932	90805,81	110449,12
1933	90827,27	110454,77
1934	90842,96	110459,15
1935	90859,57	110467,34
1936	90909,45	110495,41
1937	90928,33	110503,56
1938	90943,78	110509,56
1939	90953,01	110515,21
1940	90964,78	110521,10
1941	90975,28	110527,67
1942	90980,35	110531,94
1943	90986,69	110537,29
1944	91005,82	110534,46
1945	91020,82	110532,33
1946	91024,20	110532,60
1947	91062,80	110540,20
1948	91089,08	110550,32
1949	91092,00	110560,20
1950	91234,40	110618,75
1951	91249,82	110618,97
1952	91266,60	110630,20
1953	91282,39	110640,45
1954	91297,39	110650,20
1955	91324,47	110668,53
1956	91442,86	110691,70
1957	91471,60	110699,85
1958	91493,48	110702,00
1959	91503,35	110705,43
1960	91525,87	110705,00
1961	91535,09	110710,15
1962	91539,38	110714,87
1963	91576,91	110728,16
1964	91596,22	110733,74
1965	91652,80	110752,00
1966	91664,31	110750,15
1967	91678,51	110745,29
1968	91691,07	110745,14
1969	91703,79	110744,30
1970	91727,75	110746,41
1971	91915,50	110764,49
1972	91941,00	110766,93
1973	91963,87	110770,33
1974	91963,89	110769,85
1975	91989,75	110773,16
1976	91989,98	110772,21
1977	91995,88	110772,90
1978	92002,21	110774,28
1979	92027,38	110787,95
1980	92039,52	110651,88
1981	92164,14	110648,89

Приложение №2

к приказу Минкультуры России
от «30» октября 2020 г. № 1295

Предмет охраны исторического поселения федерального значения город Санкт-Петербург

Предметом охраны исторического поселения федерального значения город Санкт-Петербург (далее – предмет охраны) являются:

1. Объекты культурного наследия федерального и регионального значения, включенные в Единый государственный реестр объектов культурного наследия (памятников истории и культуры) народов Российской Федерации (далее – Реестр), выявленные объекты культурного наследия.

Исключение объекта культурного наследия из Реестра, а также принятие решения об отказе во включении в Реестр выявленного объекта культурного наследия в случае, если такой объект является историческим зданием, не влечет за собой исключение такого объекта из предмета охраны исторического поселения федерального значения город Санкт-Петербург.

2. Исторически ценные градоформирующие объекты:

2.1. Объекты исторической застройки, образующие ценную историческую среду кварталов в центральных районах города Санкт-Петербурга:

Адмиралтейский район города Санкт-Петербурга

№ п/п	№ п/п квартала	Местонахождение
1	1007	Галерная ул., д. 73, литера А
2	1007	Галерная ул., д. 75, литера А
3	1007	Галерная ул., д. 77, литера Б
4	1008	Галерная ул., д. 21, литера А
5	1058	Гороховая ул., д. 47, литера Б
6	1058	Гороховая ул., д. 51, литера А
7	1058	Гороховая ул., д. 53, литера А
8	1058	Гороховая ул., д. 55, литера А
9	1058	наб. р. Фонтанки, д. 83, литера А
10	1059	Московский пр., д. 2/6, литера А

11	1059	наб. р. Фонтанки, д. 105, литера Б
12	1059	наб. р. Фонтанки, д. 107, литера А
13	1059	наб. р. Фонтанки, д. 109, литера А
14	1059	ул. Ефимова, д. 1/4, литера А
15	1061	наб. р. Фонтанки, д. 119, литера Б
16	1063	Большая Подьяческая ул., д. 34, литера А
17	1063	Вознесенский пр., д. 47, литера А
18	1063	Вознесенский пр., д. 49, литера А
19	1063	Вознесенский пр., д. 51, литера А
20	1063	Вознесенский пр., д. 55, литера А
21	1063	наб. р. Фонтанки, д. 127, литера А
22	1064	Большая Подьяческая ул. д. 37, литера А
23	1064	Никольский пер., д. 4, литера А
24	1064	Садовая ул., д. 60, литера А
25	1064	Садовая ул., д. 60, литера Б
26	1066	Кустарный пер., д. 4, литера А
27	1066	наб. Крюкова канала, д. 24, литера А
28	1066	наб. Крюкова канала, д. 24, литера Б
29	1068	наб. р. Фонтанки, д. 149, литера А
30	1068	пер. Макаренко, д. 5, литера А
31	1068	пер. Макаренко, д. 13, литера А
32	1068	пер. Макаренко, д. 15/147, литера А
33	1073	Английский пр., д. 45, литера А
34	1074	Английский пр., д. 43, литера А
35	1074	Английский пр., д. 43, литера Б
36	1074	Садовая ул., д. 102, литера А
37	1074	Садовая ул., д. 191, литера А
38	1075	Садовая ул., д. 107, литера А
39	1075	Садовая ул., д. 125, литера Б
40	1075	Садовая ул., д. 127, литера А
41	1075	Садовая ул., д. 127, литера Б
42	1077	Мясная ул., д. 19-21, литера А
43	1077	пр. Римского-Корсакова, д. 109-111, литера А
44	1077	пр. Римского-Корсакова, д. 113, литера А
45	1077	пр. Римского-Корсакова, д. 115, литера А
46	1085	ул. Писарева, д. 5, литера А
47	1086	ул. Писарева, д. 14, литера А
48	1086	ул. Декабристов, д. 35, литера А
49	1086	ул. Декабристов, д. 39, литера А
50	1086	ул. Декабристов, д. 39, литера Б
51	1088	Галерная ул., д. 42, литера А
52	1088	Галерная ул., д. 44, литера Б
53	1088	Галерная ул., д. 56, литера А
54	1088	Галерная ул., д. 56, литера Б
55	1090	Галерная ул., д. 8, литера А
56	1090	Галерная ул., д. 10, литера А
57	1090	Галерная ул., д. 16, литера А
58	1090	Конногвардейский бульвар, д. 11, литера А
59	1090	Конногвардейский бульвар, д. 13, литера А
60	1090	Конногвардейский бульвар, д. 9, литера А

61	1090	Конногвардейский бульвар, д. 9, литера Б
62	1092	Почтамтская ул., д. 3-5, литера А
63	1092	ул. Якубовича, д. 4, литера А (дворовые флигели)
64	1094	Малая Морская ул., д. 15, литера А
65	1094	Малая Морская ул., д. 19, литера А
66	1145	Гороховая ул., д. 31, литера А
67	1145	Гороховая ул., д. 35-37, литера А
68	1145	Спасский пер., д. 2/44, литера А
69	1145	Спасский пер., д. 4, литера А (дворовые флигели)
70	1145	Спасский пер., д. 4, литера Б
71	1145	Спасский пер., д. 6-8, литера А
72	1145	Спасский пер., д. 12, литера А
73	1146	Сенная пл., д. 3, литера А
74	1146	Сенная пл., д. 5, литера А
75	1146	Сенная пл., д. 7, литера А
76	1146	Спасский пер., д. 1/46, литера А
77	1146	Спасский пер., д. 3, литера А
78	1146	Спасский пер., д. 3, литера Б
79	1146	Спасский пер., д. 5, литера А
80	1146	Спасский пер., д. 7, литера А
81	1146	Спасский пер., д. 9/24, литера А
82	1147	пер. Гривцова, д. 13/11, литера А
83	1149	наб. канала Грибоедова, д. 66, литера А
84	1149	наб. канала Грибоедова, д. 68, литера А
85	1149	наб. канала Грибоедова, д. 70, литера А
86	1149	пр. Римского-Корсакова, д. 3, литера А
87	1149	Садовая ул., д. 47, литера А
88	1151	Большая Подьяческая ул., д. 24, литера А
89	1151	Вознесенский пр., д. 39а, литера Б
90	1151	Вознесенский пр., д. 41, литера А (дворовые флигели)
91	1151	Вознесенский пр., д. 41, литера К
92	1151	Садовая ул., д. 59, литера А
93	1151	Садовая ул., д. 59, литера Б
94	1151	Садовая ул. д. 59, литера В
95	1151	Садовая ул., д. 61, литера А (дворовые флигели)
96	1155	Лермонтовский пр., д. 23, литера А
97	1155	Садовая ул., д. 94, литера А
98	1155	Садовая ул., д. 94, литера Ж
99	1156	Садовая ул., д. 91, литера А
100	1156	Садовая ул., д. 103, литера А
101	1157	наб. канала Грибоедова, д. 146, литера А
102	1158	Английский пр., д. 38, литера А
103	1158	Мастерская ул., д. 9, литера А
104	1158	пр. Римского-Корсакова, д. 65/11, литера А
105	1158	ул. Союза Печатников, д. 24, литера Б
106	1159	Английский пр., д. 31, литера А
107	1159	ул. Союза Печатников, д. 28/29, литера А
108	1163	Мясная ул., д. 18, литера А
109	1164	Витебская ул., д. 15, литера А
110	1166	Английский пр., д. 25, литера А

111	1166	Дровяной пер., д. 4, литера А
112	1166	Дровяной пер, д. 10, литера А
113	1166	ул. Декабристов, д. 62-64, литера А
114	1166	ул. Союза Печатников, д. 29, литера А
115	1167	Английский пр., д. 30, литера А
116	1167	Английский пр., д. 34, литера А
117	1168	ул. Декабристов, д. 48, литера А
118	1168	ул. Декабристов, д. 50, литера А
119	1177	Почтамтская ул., д. 11, литера А
120	1177	Почтамтская ул., д. 13, литера А
121	1177	ул. Якубовича, д. 20, литера А
122	1177	ул. Якубовича, д. 20, литера Б
123	1178	Почтамтская ул., д. 14, литера А (дворовые флигели)
124	1179	Большая Морская ул., д. 49, литера А
125	1179	Почтамтская ул., д. 6, литера А
126	1179	Почтамтская ул., д. 12, литера А (дворовые флигели)
127	1180	Большая Морская ул., д. 27, литера А
128	1180	Малая Морская ул., д. 12, литера А (дворовые флигели)
129	1180	Малая Морская ул., д. 16, литера А
130	1233	Гражданская ул., д. 8, литера А
131	1233	Казначейская ул., д. 3, литера А
132	1233	Казначейская ул., д. 5, литера А
133	1233	наб. канала Грибоедова, д. 59, литера А
134	1236	Гражданская ул. д. 18, литера А
135	1236	Гражданская ул., д. 20-22, литера А
136	1236	Гражданская ул., д. 24, литера А
137	1236	Гражданская ул., д. 24, литера Б
138	1236	Казначейская ул., д. 13, литера А
139	1236	Казначейская ул., д. 13, литера Б
140	1236	Казначейская ул., д. 13, литера В
141	1236	Столярный пер., д. 9, литера А
142	1236	Столярный пер., д. 9, литера В
143	1237	Вознесенский пр., д. 25, литера А
144	1237	Вознесенский пр., д. 29, литера А
145	1238	Большая Подьяческая ул., д. 10, литера А
146	1238	Большая Подьяческая ул. д. 10, литера Б
147	1238	Большая Подьяческая ул., д. 14, литера А
148	1238	Большая Подьяческая ул., д. 14, литера Б
149	1238	Большая Подьяческая ул., д. 16, литера А
150	1238	пр. Римского-Корсакова, д. 15, литера А
151	1238	пр. Римского-Корсакова, д. 17, литера А
152	1238	Вознесенский пр., д. 31, литера А (дворовый флигель)
153	1239	Большая Подьяческая ул., д. 7, литера А
154	1239	Большая Подьяческая ул., д. 7, литера Б
155	1239	Большая Подьяческая ул., д. 9, литера Б
156	1239	Большая Подьяческая ул., д. 17, литера А
157	1239	Средняя Подьяческая ул., д. 6, литера А
158	1239	Средняя Подьяческая ул., д. 10, литера А
159	1239	Средняя Подьяческая ул., д. 16, литера А
160	1240	Малая Подьяческая ул., д. 4, литера А

161	1240	Малая Подьяческая ул., д. 6, литера А
162	1240	Малая Подьяческая ул., д. 6, литера Б
163	1240	Малая Подьяческая ул., д. 8, литера А
164	1240	Малая Подьяческая ул., д. 10, литера А (дворовый флигель)
165	1240	Малая Подьяческая ул., д. 12-14, литера А
166	1240	наб. канала Грибоедова, д. 96, литера А
167	1240	наб. канала Грибоедова, д. 102, литера А
168	1240	наб. канала Грибоедова, д. 102, литера Б
169	1240	Средняя Подьяческая ул., д. 9, литера А
170	1240	Средняя Подьяческая ул., д. 13, литера А
171	1241	Никольская пл., д. 4, литера А
172	1244	пр. Римского-Корсакова, д. 20, литера А
173	1245	Канонерская ул., д. 3, литера А
174	1245	Канонерская ул., д. 7-9, литера Б
175	1245	ул. Пастерова, д. 4, литера А
176	1247	ул. Союза Печатников, д. 14, литера А
177	1248	Лермонтовский пр., д. 10/53, литера А
178	1248	наб. Крюкова канала, д. 11, литера А
179	1248	пр. Римского-Корсакова, д. 47, литера А
180	1248	пр. Римского-Корсакова, д. 49, литера А
181	1248	ул. Союза Печатников, д. 4, литера А
182	1248	ул. Союза Печатников, д. 8, литера А
183	1248	ул. Союза Печатников, д. 8, литера В
184	1250	пр. Римского-Корсакова, д. 31, литера А
185	1250	Театральная пл., д. 10, литера А
186	1250	наб. канала Грибоедова, д. 109/8, литера А (дворовые флигели)
187	1253	ул. Декабристов, д. 17, литера А
188	1254	пер. Пирогова, д. 13, литера А
189	1254	пер. Пирогова, д. 17, литера А
190	1256	Большая Морская ул., д. 46, литера А
191	1257	Большая Морская ул., д. 28/13, литера А
192	1257	Большая Морская ул., д. 34, литера А
193	1257	наб. р. Мойки, д. 75-79, литера Д
194	1291	Гороховая ул., д. 23, литера А
195	1291	Казанская ул., д. 23, литера А
196	1291	Казанская ул., д. 25, литера А
197	1291	наб. р. Мойки, д. 60, литера А
198	1293	Гражданская ул., д. 5, литера А
199	1293	Гражданская ул., д. 5, литера Б
200	1293	Гражданская ул., д. 9, литера А
201	1293	Гражданская ул., д. 11, литера А
202	1293	Гражданская ул., д. 13-15, литера А
203	1293	Гражданская ул. д. 17/8, литера А
204	1293	Казанская ул., д. 36, литера А
205	1293	Казанская ул., д. 36, литера Б (дворовые флигели)
206	1293	Казанская ул., д. 38, литера А
207	1293	Казанская ул., д. 40, литера А
208	1293	Казанская ул., д. 44, литера А

209	1293	Казанская ул., д. 46, литера А
210	1293	Столярный пер., д. 4, литера А
211	1294	Гражданская ул., д. 23, литера А
212	1294	Гражданская ул., д. 25, литера А
213	1294	Гражданская ул., д. 27, литера А
214	1295	Казанская ул., д. 54, литера А
215	1297	пер. Пирогова, д. 10, литера А
216	1297	пер. Пирогова, д. 12, литера А
217	1297	пер. Пирогова, д. 14, литера А
218	1297	ул. Декабристов, д. 9, литера А
219	1297	ул. Декабристов, д. 11, литера А
220	1297	ул. Декабристов, д. 15, литера А
221	1299	Казанская ул., д. 33/5, литера А
222	1299	Казанская ул., д. 43, литера А
223	1300	Казанская ул., д. 47, литера А
224	1300	Казанская ул., д. 49, литера А
225	1300	Казанская ул., д. 49, литера Б
226	1300	ул. Декабристов, д. 2, литера А
227	1300	ул. Декабристов, д. 4, литера А
228	1300	ул. Декабристов, д. 6, литера А
229	1300	ул. Декабристов, д. 6, литера Б
230	1300	ул. Декабристов, д. 8, литера А
231	1300	ул. Декабристов, д. 10, литера А
232	1300	ул. Декабристов, д. 12, литера А
233	1300	Фонарный пер., д. 12, литера А
234	1300	Фонарный пер., д. 14, литера А
235	1617	Московский пр., д. 18, литера А
236	1617	наб. р. Фонтанки, д. 108, литера А
237	1620	Гороховая ул., д. 65, литера А
238	1620	Гороховая ул., д. 67, литера А
239	1620	Гороховая ул. д. 69, литера А
240	1620	Гороховая ул., д. 71, литера А
241	1620	Гороховая ул., д. 79, литера А
242	1621	наб. р. Фонтанки, д. 94, литера А
243	1622	Гороховая ул., д. 58, литера А
244	1630	Можайская ул., д. 8, литера А
245	1630	Можайская ул., д. 10, литера А
246	1630	Можайская ул., д. 12, литера А
247	1631	Можайская ул., д. 15, литера А
248	1631	Верейская ул., д. 2/60, литера А
249	1632	Верейская ул., д. 5, литера А
250	1632	Верейская ул., д. 7, литера А
251	1633	Подольская ул., д. 13, литера А
252	1633	Подольская ул., д. 17, литера А
253	1637	1-я Красноармейская ул., д. 12, литера А
254	1637	1-я Красноармейская ул., д. 14, литера А
255	1637	1-я Красноармейская ул., д. 16, литера А
256	1637	2-я Красноармейская ул., д. 9/3, литера А
257	1641	Троицкий пр., д. 10, литера А
258	1641	Троицкий пр., д. 12, литера А

259	1641	Троицкий пр., дом 12, литера Б
260	1641	Троицкий пр., д. 14, литера А
261	1641	Троицкий пр., д. 16, литера А
262	1641	13-я Красноармейская ул., д. 15, литера Б
263	1642	13-я Красноармейская ул., д. 20, литера А
264	1642	13-я Красноармейская ул., д. 24, литера А
265	1642	13-я Красноармейская ул., д. 26, литера А
266	1642	13-я Красноармейская ул., д. 26, литера Б
267	1676	11-я Красноармейская ул., д. 4, литера А
268	1676	11-я Красноармейская ул., д. 6, литера А
269	1676	12-я Красноармейская ул., д. 7, литера А
270	1676	12-я Красноармейская ул., д. 19, литера А
271	1683	Серпуховская ул., д. 31, литера А
272	1687	Можайская улица, д. 28, литера А
273	1713	Серпуховская ул., д. 48, литера А

Василеостровский район города Санкт-Петербурга

№ п/п	№ квартала	Местонахождение
1	2006	Тучков пер., д. 1, литера А
2	2009	Средний пр. В.О., д. 3/15, литера А
3	2011	Кадетская линия В.О., д. 11, литера Б
4	2011	Кадетская линия В.О., д. 13-15, литера А
5	2014	1-я линия В.О., д. 36, литера А
6	2014	Средний проспект В.О., д. 14/45, литера А
7	2015	1-я линия В.О., д. 48, литера А
8	2015	1-я линия В.О., д. 56, литера А (дворовый флигель)
9	2015	2-я линия В.О., д. 41/13, литера А
10	2017	2-я линия В.О., д. 25, литера А
11	2017	2-я линия В.О., д. 35, литера Б
12	2021	3-я линия В.О., д. 8, литера А
13	2021	3-я линия В.О., д. 10, литера А (дворовый флигель)
14	2021	3-я линия В.О., д. 18, литера А
15	2022	3-я линия В.О., д. 40, литера А
16	2022	3-я линия В.О., д. 44, литера А
17	2022	3-я линия В.О., д. 58, литера А
18	2022	4-я линия В.О., д. 47, литера А
19	2022	Средний проспект В.О., д. 19, литера А
20	2023	Малый проспект В.О., д. 3/60, литера А
21	2023	Малый проспект В.О., д. 5, литера В
22	2023	Малый проспект В.О., д. 7, литера А
23	2024	5-я линия В.О., д. 68, литера Б
24	2024	5-я линия В.О., д. 68, корпус 3, литера Г
25	2025	6-я линия В.О., д. 43, литера А
26	2025	6-я линия В.О., д. 49, литера А
27	2025	Малый проспект В.О., д. 12, литера А
28	2025	Малый проспект В.О., д. 12, литера Б
29	2025	Малый проспект В.О., д. 14, литера А
30	2025	Средний проспект В.О., д. 27, литера Б

31	2026	5-я линия В.О., д. 34, литера А
32	2026	6-я линия В.О., д. 17, литера А
33	2026	6-я линия В.О., д. 23, литера А
34	2026	6-я линия В.О., д. 23, литера Б
35	2026	Средний проспект В.О., д. 28/29, литера А
36	2033	8-я линия В.О., д. 9, литера А
37	2033	8-я линия В.О., д. 11-13, литера Л
38	2033	8-я линия В.О., д. 19, литера А
39	2033	Большой проспект В.О., д. 22, литера А
40	2034	7-я линия В.О., д. 30, литера А
41	2036	8-я линия В.О., д. 73/23, литера А
42	2036	8-я линия В.О., д. 75, литера А
43	2037	9-я линия В.О., д. 72, литера А
44	2037	10-я линия В.О., д. 55, литера А
45	2038	10-я линия В.О., д. 41, литера А
46	2038	10-я линия В.О., д. 43, литера А
47	2038	10-я линия В.О., д. 45, литера А
48	2038	9-я линия В.О., д. 48, литера А (дворовые флигели)
49	2038	9-я линия В.О., д. 54, литера А
50	2038	9-я линия В.О., д. 56, литера А
51	2039	10-я линия В.О., д. 15, литера А
52	2039	10-я линия В.О., д. 15б, литера А
53	2039	10-я линия В.О., д. 23, литера А
54	2039	10-я линия В.О., д. 25/42, литера А
55	2039	9-я линия В.О., д. 20, литера А
56	2039	9-я линия В.О., д. 34, литера А
57	2043	11-я линия В.О., д. 28, литера А
58	2043	11-я линия В.О., д. 30, литера А
59	2043	12-я линия В.О., д. 11, литера А
60	2044	11-я линия В.О., д. 44, литера А
61	2044	11-я линия В.О., д. 52, литера А
62	2044	11-я линия В.О., д. 60, литера А
63	2044	Средний пр. В.О., д. 49, литера А
64	2048	14-я линия В.О., д. 45, литера А
65	2049	13-я линия В.О., д. 20, литера А
66	2049	14-я линия В.О., д. 21, литера А
67	2049	14-я линия В.О., д. 31-33, литера О
68	2049	14-я линия В.О., д. 35, литера А
69	2049	14-я линия В.О., д. 35, литера Б
70	2053	16-я линия В.О., д. 25, литера Б
71	2078	18-я линия В.О., д. 19, литера А
72	2081	19-я линия В.О., д. 4, литера А
73	2081	19-я линия В.О., д. 4, литера В
74	2084	Большой пр. В.О., дом 60/10, литера А
75	2084	Большой пр. В.О., д. 62, литера А

Петроградский район города Санкт-Петербурга

№ п/п	№ квартала	Местонахождение
1	3008	ул. Куйбышева, д. 19, литера А
2	3010	Малая Посадская ул., д. 19, литера Б
3	3010	Малая Посадская ул., д. 25/4, литера А
4	3010	ул. Куйбышева, д. 20, литера А
5	3010	ул. Куйбышева, д. 28, литера В
6	3010	ул. Куйбышева, д. 28, литера К
7	3010	ул. Чапаева, д. 2, литера Б
8	3019	ул. Блохина, д. 6/3, литера А
9	3023	Малая Посадская ул., д. 7/4, литера А
10	3033	Каменноостровский пр., д. 18/11, литера А
11	3033	Кронверкский пр., д. 27, литера А
12	3033	Кронверкский пр., д. 27, литера Б
13	3034	Кронверкский пр., д. 47, литера А
14	3034	Сытнинская пл., д. 3, литера Б
15	3037	ул. Лизы Чайкиной, д. 18, литера А
16	3037	Введенская ул., д. 5/13, литера А
17	3037А	Введенская ул., д. 17, литера Б
18	3037А	Кронверкский пр., д. 59, литера А
19	3038	ул. Лизы Чайкиной, д. 23, литера А
20	3038	ул. Лизы Чайкиной, д. 25, литера А
21	3039	Съезжинская ул., д. 33, литера А
22	3039	Татарский пер., д. 1, литера А
23	3040	Зверинская ул., д. 21-23, литера А
24	3042	пр. Добролюбова, д. 13, литера А
25	3042	пр. Добролюбова, д. 21, литера А
26	3042	пр. Добролюбова, д. 21, литера Б
27	3045	ул. Блохина, д. 20/7, литера А
28	3046	Зверинская ул., д. 20, литера А
29	3046	Съезжинская ул., д. 11, литера А
30	3046	Съезжинская ул., д. 13, литера А
31	3046	Съезжинская ул., д. 19, литера А
32	3046	Съезжинская ул., д. 27, литера А
33	3046	Мытнинский пер., д. 10, литера А
34	3047	Введенская ул., д. 10, литера А
35	3050	ул. Воскова, д. 15-17, литера А
36	3055	Большая Монетная ул., д. 21/9, литера А
37	3055	ул. Мира, д. 24, литера А
38	3056	ул. Мира, д. 16, литера А
39	3057	Каменноостровский пр., д. 20, литера А
40	3057	Кронверкская ул., д. 17/1, литера А
41	3057	ул. Мира, д. 6, литера А
42	3060	ул. Воскова, д. 18/10, литера А

43	3061	ул. Воскова, д. 8/5, литера А
44	3062	Съезжинская ул., д. 16, литера А
45	3062	Съезжинская ул., д. 24, литера А
46	3062	Съезжинская ул., д. 24, литера Б
47	3062	Съезжинская ул., д. 24, литера В
48	3063	Зверинская ул., д. 17б, литера А
49	3063	ул. Блохина, д. 17, литера А
50	3066	Зверинская ул., д. 7-9, литера А
51	3066	ул. Блохина, д. 25, литера А
52	3066	ул. Блохина, дом 33, литера А
53	3067	Зверинская ул., д. 8а, литера Б
54	3067	Зверинская ул., д. 8а, литера В
55	3074	Большая Пушкарская ул., д. 41, литера А
56	3074	Большая Пушкарская ул., д. 41, литера Б
57	3074	Большая Пушкарская ул., д. 41, литера В
58	3074	Каменноостровский пр., д. 24, литера Б
59	3074	Каменноостровский пр., д. 26-28, литера В
60	3083	Большая Пушкарская ул., д 62, литера А
61	3084	Большой пр. П.С., д. 61/3, литера А
62	3084	Большой пр. П.С., д. 63, литера А
63	3084	Большой пр. П.С., д. 63, литера Б
64	3084	Большая Пушкарская ул., д. 54, литера Б
65	3084	Большая Пушкарская ул., д. 58, литера А
66	3084	Большая Пушкарская ул., д. 60, литера А
67	3086	Большая Пушкарская ул., д. 46, литера А
68	3087	Большая Пушкарская ул., д. 25, литера А
69	3087	Малая Пушкарская ул., д. 20/4, литера А
70	3088	Большая Пушкарская ул., д. 42/16, литера А
71	3089	Большая Пушкарская ул., д. 30, литера А
72	3090	Большая Пушкарская ул., д. 28/2, литера А
73	3090	Большой пр. П.С., д. 31, литера А
74	3090	Большой пр. П.С., д. 33а, литера А
75	3092	Большой пр. П.С., д. 17, литера А
76	3092	Большой пр. П.С., д. 19, литера А
77	3097	Мончегорская ул., д. 10б, литера А
78	3098	Большой пр. П.С., д. 28/1, литера А
79	3098	Красносельская ул., д. 12, литера А
80	3099	Большой пр. П.С., д. 30, литера А
81	3100	Ропшинская ул., д. 1/32, литера А
82	3101	Рыбацкая ул., д. 3, литера А
83	3102	Большой пр. П.С., д. 38-40, литера А
84	3105	Шамшева ул., д. 6а, литера А
85	3106	Гатчинская ул., д. 2/54, литера А
86	3106	Гатчинская ул., д. 6, литера А
87	3106	Гатчинская ул., д. 8, литера А
88	3106	Гатчинская ул., д. 10, литера А
89	3106	Гатчинская ул., д. 12, литера А
90	3106	Гатчинская ул., д. 14, литера А
91	3106	Шамшева ул., д. 9, литера А
92	3106	Шамшева ул., д. 11, литера А

93	3106	Шамшева ул., д. 15 а, литера А
94	3106	Шамшева ул., д. 15б, литера А
95	3107	Гатчинская ул., д. 1/56, литера А
96	3107	Гатчинская ул., д. 7, литера А
97	3107	Гатчинская ул., д. 9, литера А
98	3107	Лахтинская ул., д. 14, литера А
99	3108	Лахтинская ул., д. 9, литера А
100	3108	ул. Ленина, д. 28, литера А
101	3109	ул. Ленина, д. 11/64, литера А
102	3110	Полозова ул., д. 3, литера А
103	3112	Бармалеева ул., д. 18, литера А
104	3113	Большой пр. П.С., д. 76-78, литера А
105	3113	Плуталова ул., д. 13, литера Б
106	3114	Большой пр. П.С., д. 80, литера
107	3114	Ординарная ул., д. 6, литера Б
108	3114	Ординарная ул., д. 10, литера А
109	3115	Большой пр. П.С., д. 92, литера А
110	3125	ул. Литераторов, д. 15, литера А
111	3125	ул. Литераторов, д. 15, литера Б
112	3126	Каменноостровский пр., д. 44в, литера А
113	3131	Подрезова ул., д. 17, литера А
114	3134	Малый пр. П.С., д. 70/18, литера А
115	3134	ул. Ленина, д. 29, литера А
116	3134	ул. Ленина, д. 29, литера Б
117	3136	Гатчинская ул., д. 17/60, литера А
118	3136	Гатчинская ул., д. 19-21, литера А
119	3136	Гатчинская ул., д. 23-25, литера А
120	3136	Гатчинская ул., д. 27, литера А
121	3136	Гатчинская ул., д. 31-33, литера А
122	3136	Гатчинская ул., д. 31-33, литера Б
123	3136	Гатчинская ул., д. 35, литера А
124	3136	Лахтинская ул., д. 18, литера А
125	3136	Лахтинская ул., д. 20, литера А
126	3136	Лахтинская ул., д. 22, литера А
127	3136	Лахтинская ул., д. 26, литера А
128	3136	Лахтинская ул., д. 28, литера А
129	3136	Лахтинская ул., д. 30, литера А
130	3136	Лахтинская ул., д. 32, литера А
131	3137	Гатчинская ул., д. 18, литера А
132	3137	Гатчинская ул., д. 22, литера А
133	3137	Малый пр. П.С., д. 52, литера А
134	3139	Колпинская ул., д. 23-25, литера А
135	3139	Колпинская ул., д. 27-29, литера А
136	3139	Ораниенбаумская ул., д. 22-24, литера А
137	3140	Большая Зеленина ул., д. 1/44, литера А
138	3140	Большая Зеленина ул., д. 5, литера А
139	3140	Большая Зеленина ул., д. 11/1, литера А
140	3140	Колпинская ул., д. 20б, литера А
141	3149	ул. Красного Курсанта, д. 11/1, литера А
142	3149	ул. Красного Курсанта, д. 9а, литера А

143	3149	ул. Красного Курсанта, д. 9б, литера А
144	3149	ул. Красного Курсанта, д. 9б, литера Б
145	3149	Малая Гребецкая ул., д. 4, литера А
146	3149	Малый пр. П.С., д. 20, литера А
147	3167	Чкаловский пр., д. 52, литера А
148	3167	Чкаловский пр., д. 58, литера А
149	3167	Чкаловский пр., д. 60, литера А
150	3168	Каменноостровский пр., д. 50, литера А
151	3207А	ул. Профессора Попова, д. 31а, литера А

Центральный район города Санкт-Петербурга

№ п/п	№ квартала	Местонахождение
1	1017	Миллионная ул., д. 25, литера А
2	1017	Миллионная ул., д. 29, литера А
3	1017	Миллионная ул., д. 33, литера А (дворовый флигель)
4	1018	Миллионная ул., д. 9, литера А (дворовый флигель)
5	1018	Миллионная ул., д. 17, литера А (лицевой корпус)
6	1023	наб. Кутузова, д. 16, литера А
7	1038	ул. Некрасова, д. 56 литера А
8	1042	Радищева ул., д. 5-7, литера В
9	1042	Радищева ул., д. 9, литера А
10	1043	ул. Жуковского, д. 57, литера А
11	1043	ул. Жуковского, д. 63, литера А
12	1043	пер. Ульяны Громовой, д. 8, литера А
13	1043	пер. Ульяны Громовой, д. 8, литера Б
14	1044	ул. Восстания, д. 1, литера Б
15	1044	ул. Восстания, д. 1, литера Т
16	1044	пер. Ульяны Громовой, д. 1/13, литера А
17	1044	Лиговский пр., д. 33-35, литера А
18	1045	Лиговский пр., д. 41/83, литера А
19	1045	Лиговский пр., д. 55/4, литера А
20	1045	Невский пр., д. 81, литера А
21	1045	Пушкинская ул., д. 2/79, литера А (дворовые флигели)
22	1045	Пушкинская ул., д. 6, литера А (дворовый флигель)
23	1045	Пушкинская ул., д. 8, литера А (дворовый флигель)
24	1045	Пушкинская ул., д. 10, литера Ж
25	1045	Пушкинская ул., д. 12, литера А (дворовые флигели)
26	1046	Пушкинская ул., д. 16, литера А (дворовый флигель)
27	1046	Пушкинская ул., д. 18, литера А (дворовые флигели)
28	1047	Лиговский пр., д. 87, литера А
29	1047	Лиговский пр., д. 87, литера В
30	1049	Разъезжая ул., д. 36 литера А
31	1049	Свечной пер., д. 17 литера А
32	1051	ул. Достоевского, д. 13, литера А
33	1051	Разъезжая ул., д. 16-18, литера А
34	1051	Разъезжая ул., д. 20, литера А
35	1051	Свечной пер., д. 7/11, литера А
36	1053	Большая Московская ул., д. 1-3, литера А
37	1053	Большая Московская ул., д. 5, литера А

38	1053	Большая Московская ул., д. 7, литера А
39	1053	Большая Московская ул., д. 9, литера А
40	1053	Загородный пр., д. 4, литера А
41	1053	Загородный пр., д. 10, литера А
42	1053	Загородный пр., д. 12, литера А
43	1053	Загородный пр., д. 14, литера А
44	1053	Загородный пр., д. 16, литера А
45	1053	Большая Московская ул., д. 1-3 литера А
46	1053	Большая Московская ул., д. 5 литера А
47	1053	Большая Московская ул., д. 7 литера А
48	1053	Большая Московская ул., д. 9 литера А
49	1054	Загородный пр., д. 5, литера Д
50	1054	Загородный пр., д. 5, литера Б
51	1055	ул. Ломоносова, д. 20, литера А
52	1056В	Наб. р. Фонтанки, д. 57 литера А
53	1056Г	Апраксин пер., д. 20 литера А
54	1057	Апраксин пер., д. 3 литера А
55	1057	Апраксин пер., д. 11 литера А
56	1057	Апраксин пер., д. 19-21 литера А
57	1057	Гороховая ул., д. 46 литера А
58	1057	Гороховая ул., д. 46 литера Б
59	1057	Гороховая ул., д. 48 литера А
60	1057	наб. р. Фонтанки, д. 77 литера А
61	1057	Садовая ул., д. 32/1 литера А
62	1095	Невский пр., д. 5, литера А
63	1097	Большая Морская ул., д. 6, литера А
64	1099	Миллионная ул., д. 30, литера А
65	1099	наб. р. Мойки, д. 27, литера А
66	1099	наб. р. Мойки, д. 31, литера А
67	1102	Аптекарский пер., д. 4, литера А
68	1102	Аптекарский пер., д. 6, литера А
69	1108	Гагаринская ул., д. 8
70	1108	ул. Чайковского, д. 4, литера А (дворовые флигели)
71	1108	Шпалерная ул., д. 7, литера А
72	1108	Шпалерная ул., д. 9, литера А
73	1108	Шпалерная ул., д. 11, литера А
74	1121	Кирочная ул., д. 47, литера А
75	1121	Таврическая ул., д. 9, литера А
76	1123	Басков пер., д. 32, литера Б
77	1124	Басков пер., д. 26, литера А
78	1125	Басков пер., д. 37-39, литера А
79	1126	ул. Некрасова, д. 29, литера А
80	1126	ул. Некрасова, д. 37/20, литера А
81	1127	Ковенский пер., д. 22-24, литера А
82	1128	ул. Восстания, д. 25, литера А
83	1129	Солдатский пер., д. 5, литера А
84	1130	ул. Жуковского, д. 39, литера А
85	1130	ул. Жуковского, д. 41, литера А
86	1130	ул. Жуковского, д. 43, литера А
87	1130	ул. Жуковского, д. 45, литера А

88	1130	ул. Жуковского, д. 47, литера А
89	1130	ул. Маяковского, д. 1/96, литера А (дворовый флигель)
90	1130	Невский пр., д. 102, литера М
91	1130	Невский пр., д. 110, литера В
92	1131	ул. Марата, д. 2/73-75, литера А
93	1131	ул. Марата, д. 8, литера А
94	1131	ул. Марата, д. 16, литера Б
95	1131	Пушкинская ул., д. 5, литера А (дворовые флигели)
96	1131	Пушкинская ул., д. 7, литера А (дворовые флигели)
97	1131	Пушкинская ул., д. 13, литера А (дворовые флигели)
98	1132	Коломенская ул., д. 1/15, литера А
99	1132	ул. Марата, д. 28, литера А
100	1132	ул. Марата, д. 32, литера А
101	1133	ул. Достоевского, д. 20-22, литера А
102	1133	ул. Марата, д. 29, литера А
103	1133	ул. Марата, д. 43, литера А
104	1134	Большая Московская ул., д. 8/2, литера А
105	1135	Колокольная ул., д. 15/21, литера А
106	1135	Кузнечный пер., д. 10, литера Б
107	1136	Владимирский пр., д. 15, литера В
108	1136	Графский пер., д. 7, литера А
109	1136	ул. Рубинштейна, д. 24, литера А
110	1136	ул. Рубинштейна, д. 30, литера А
111	1137	ул. Рубинштейна, д. 9/3, литера А
112	1144	Гороховая ул., д. 28, литера А (дворовые флигели)
113	1144	Гороховая ул., д. 30, литера А
114	1144	Мучной пер., д. 1/38, литера А
115	1144	Мучной пер., д. 1/38, литера Б
116	1144	Мучной пер., д. 3, литера А
117	1144	Мучной пер., д. 7, литера А
118	1144	Мучной пер., д. 9/27, литера А
119	1144	Садовая ул., д. 29, литера А
120	1144	Садовая ул., д. 29, литера Б
121	1181	Малая Морская ул., д. 6, литера А
122	1181	Малая Морская ул., д. 8, литера А
123	1182	Большая Морская ул., д. 11, литера А (дворовые флигели)
124	1184	Большая Конюшенная ул., д. 1, литера А
125	1184	Большая Конюшенная ул., д. 3, литера А
126	1184	Большая Конюшенная ул., д. 13, литера А
127	1184	Конюшенный пер., д. 1/6, литера А
128	1184	наб. р. Мойки, д. 8, литера А
129	1184	наб. р. Мойки, д. 24, литера А
130	1184	наб. р. Мойки, д. 24, литера Б
131	1184	наб. р. Мойки, д. 26, литера А
132	1184	наб. р. Мойки, д. 28, литера А
133	1189	Моховая ул., д. 39, литера А
134	1189	ул. Пестеля, д. 17/25, литера А
135	1190	Гагаринская ул., д. 25, литера А
136	1190	Соляной пер., д. 16, литера А
137	1193	Гагаринская ул., д. 26, литера А

138	1193	Моховая ул., д. 5, литера А
139	1193	Моховая ул., д. 7, литера Б
140	1193	Моховая ул., д. 11, литера А
141	1193	Моховая ул., д. 13, литера А
142	1193	Моховая у., д. 17, литера А
143	1194	Литейный пр., д. 5/19, литера А
144	1194	Литейный пр., д. 7, литера А
145	1194	Литейный пр., д. 9, литера А
146	1194	Литейный пр., д. 11, литера А
147	1194	ул. Чайковского, д. 13, литера А
148	1194	ул. Чайковского, д. 15, литера А
149	1196	Кирочная ул., д. 8, литера А
150	1196	Кирочная ул., д. 8, литера Б
151	1196	Кирочная ул., д. 14, литера А
152	1196	Кирочная ул., д. 16, литера А
153	1196	Литейный пр., д. 16, литера А
154	1196	пр. Чернышевского, д. 17, литера А
155	1196	Фурштатская ул., д. 3, литера А
156	1196	Фурштатская ул., д. 5, литера А
157	1196	Фурштатская ул., д. 17, литера А
158	1196	Фурштатская ул., д. 23, литера А
159	1196	Фурштатская ул., д. 23, литера Б
160	1197	Фурштатская ул., д. 2/12, литера А
161	1198	Фурштатская ул., д. 12, литера А
162	1198	Фурштатская ул., д. 18, литера А
163	1198	Фурштатская ул., д. 34, литера А
164	1198	пр. Чернышевского, д. 11/57, литера А
165	1198	пр. Чернышевского, д. 13, литера А
166	1199	Захарьевская ул., д. 21, литера А
167	1199	ул. Чайковского, д. 36, литера А
168	1201	Фурштатская ул., д. 42, литера А
169	1201	Фурштатская ул., д. 44, литера А
170	1203	Таврическая ул., д. 27, литера Б
171	1204	Тверская ул., д. 4, литера А
172	1207	Очаковская ул., д. 5, литера А
173	1209А	Кавалергардская ул., д. 22, литера Б
174	1211	Гродненский пер., д. 16, литера А
175	1212	Гродненский пер., д. 11, литера А
176	1213	Виленский пер., д. 6, литера А
177	1215	ул. Маяковского, д. 23/6, литера А
178	1216	Басков пер., д. 19, литера А
179	1216	Басков пер., д. 27, литера А
180	1216	Басков пер., д. 29, литера А
181	1217	ул. Восстания, д. 22, литера А
182	1217	ул. Восстания, д. 24/27, литера А
183	1217	ул. Восстания, д. 24/27, литера Б
184	1217	ул. Восстания, д. 24/27, литера В
185	1217	ул. Восстания, д. 24/27, литера Г
186	1217	Ковенский пер., д. 14, литера А
187	1218	ул. Жуковского, д. 20, литера А

188	1218	ул. Жуковского, д. 22, литера А
189	1218	ул. Жуковского, д. 26, литера А
190	1218	ул. Жуковского, д. 26, литера Б
191	1218	ул. Жуковского, д. 26, литера В
192	1218	ул. Жуковского, д. 26, литера Г
193	1218	ул. Жуковского, д. 28, литера А
194	1218	Ковенский пер., д. 9, литера А
195	1219	ул. Жуковского, д. 5, литера А
196	1219	ул. Жуковского, д. 7-9, литера А
197	1219	ул. Жуковского, д. 7-9, литера Б
198	1219	ул. Жуковского, д. 11, литера А
199	1219	Литейный пр., д. 58, литера А
200	1219	ул. Маяковского, д. 2/94, литера А
201	1219	ул. Маяковского, д. 14, литера А
202	1219	Невский пр., д. 84-86, литера Б
203	1219	Невский пр., д. 88, литера Б
204	1219	Невский пр., д. 90-92, литера А
205	1219	Невский пр., д. 90-92, литера Б
206	1221	Колокольная ул., д. 18, литера А
207	1221	ул. Марата, д. 9, литера А (дворовые флигели)
208	1221	ул. Марата, д. 11, литера В
209	1221	Стремянная ул., д. 19, литера А
210	1222	Дмитровский пер., д. 8, литера А
211	1222	Поварской пер., д. 9, литера А
212	1223	Владимирский пр., д. 8, литера А
213	1223	Владимирский пр., д. 10, литера А
214	1223	Владимирский пр., д. 16, литера А
215	1224	Владимирский пр., д. 1/47, литера А (дворовые флигели)
216	1224	Владимирский пр., д. 7, литера А
217	1224	ул. Рубинштейна, д. 2/45, литера А (дворовые флигели)
218	1224	ул. Рубинштейна, д. 6, литера А
219	1224	ул. Рубинштейна, д. 12, литера А
220	1229	наб. канала Грибоедова, д. 18-20, литера А (дворовый флигель)
221	1229	наб. канала Грибоедова, д. 18-20, литера Б
222	1229	наб. канала Грибоедова, д. 18-20, литера В
223	1229	наб. канала Грибоедова, д. 18-20, литера Е
224	1230	Казанская ул., д. 4, литера А
225	1231	Казанская ул., д. 6, литера А
226	1231	Казанская ул., д. 14, литера А
227	1231	наб. канала Грибоедова, д. 31, литера А
228	1231	наб. канала Грибоедова, д. 33, литера А
229	1231	наб. канала Грибоедова, д. 35, литера А
230	1224	ул. Рубинштейна, д. 12 литера А
231	1258	Гороховая ул., д. 14/26, литера А
232	1258	Гороховая ул., д. 16/71, литера А
233	1264	Итальянская ул., д. 12, литера Е
234	1264	Итальянская ул., д. 12, литера Ж
235	1264	Садовая ул., д. 8/7, литера А
236	1265	Караванная ул., д. 6, литера А

237	1265	Караванная ул., д. 8, литера А
238	1265	Караванная ул., д. 14, литера Б
239	1265	наб. р. Фонтанки, д. 5/2, литера А
240	1265	наб. р. Фонтанки, д. 17, литера А
241	1266	Моховая ул., д. 32, литера А
242	1266	ул. Пестеля, д. 19, литера А
243	1270	ул. Маяковского, д. 52
244	1270	ул. Рылеева, д. 2/6, литера А
245	1272	ул. Восстания, д. 44, литера А
246	1275	Потемкинская ул., д. 13/48, литера А
247	1275	Фурштатская ул., д. 31, литера А
248	1275	Фурштатская ул., д. 35, литера А
249	1275	Фурштатская ул., д. 43, литера А
250	1275	Фурштатская ул., д. 47/11, литера А
251	1276	Кирочная ул., д. 23, литера А
252	1276	ул. Рылеева, д. 20/51, литера А
253	1277	ул. Рылеева, д. 8, литера А
254	1278	Саперный пер., д. 4, литера А
255	1278	Саперный пер., д. 6, литера А
256	1278	Саперный пер., д. 10, литера В
257	1278	Саперный пер. д. 14, литера А
258	1279	ул. Маяковского, д. 42, литера А
259	1280	Басков пер., д. 1/3, литера А
260	1280	ул. Некрасова, д. 6, литера А
261	1281	ул. Маяковского, д. 16, литера А
262	1281	ул. Маяковского, д. 18, литера А
263	1281	ул. Чехова, д. 9, литера А
264	1281	ул. Чехова, д. 11-13, литера А
265	1282	ул. Жуковского, д. 8, литера А
266	1282	ул. Жуковского, д. 8, литера Б
267	1282	Литейный пр., д. 48, литера А
268	1282	ул. Некрасова, д. 1/38, литера А
269	1282	ул. Чехова, д. 4, литера А
270	1282	ул. Чехова, д. 18, литера А
271	1285	Итальянская ул., д. 29, литера А
272	1285	Итальянская ул., д. 31, литера А
273	1285	Караванная улица, д. 7, литера А
274	1285	Караванная ул., д. 11/64, литера А (дворовые флигели)
275	1285	Невский пр., д. 60, литера И
276	1286	Малая Садовая ул., д. 3/54, литера А (дворовые флигели)
277	1286	Садовая ул., д. 14/52, литера А
278	1288	наб. канала Грибоедова, д. 10, литера А
279	1288	наб. канала Грибоедова, д. 12, литера А
280	1288	наб. канала Грибоедова, д. 14, литера А
281	1289	Малая Конюшенная ул., д. 8, литера А
282	1289	Малая Конюшенная ул., д. 14, литера А
283	1289	наб. канала Грибоедова, д. 15, литера А
284	1289	наб. канала Грибоедова, д. 17, литера А
285	1290	Казанская ул., д. 9, литера А
286	1290	Казанская ул., д. 11, литера А

287	1290	Невский пр., д. 19, литера А
288	1290	Невский пр., д. 23, литера А
289	1422	8-я Советская ул., д. 14, литера А
290	1422	9-я Советская ул., д. 9/30, литера А
291	1422	Греческий пр., д. 27/2, литера А
292	1423	7-я Советская ул., д. 6, литера А
293	1423	7-я Советская ул., д. 8, литера А
294	1425	6-я Советская ул., д. 10, литера А
295	1425	7-я Советская ул., д. 7, литера А
296	1426	7-я Советская ул., д. 18/21, литера А
297	1426	8-я Советская ул., д. 17-19, литера А
298	1426	8-я Советская ул., д. 23, литера А
299	1427	9-я Советская ул., д. 11-13, литера А
300	1427	9-я Советская ул., д. 15, литера А
301	1427	9-я Советская ул., д. 21, литера А
302	1428	8-я Советская ул., д. 38, литера А
303	1428	8-я Советская ул., д. 44, литера А
304	1459	7-я Советская ул., д. 40, литера А
305	1459	8-я Советская ул., д. 35, литера А
306	1463	Греческий пр., д. 17, литера А
307	1463	5-я Советская ул., д. 16, литера А
308	1463	6-я Советская ул., д. 5, литера А
309	1463	6-я Советская ул., д. 7, литера А (дворовые флигели)
310	1463	6-я Советская ул., д. 9, литера А
311	1466	4-я Советская ул., д. 8, литера А
312	1466	4-я Советская ул., д. 14, литера А
313	1466	5-я Советская ул., д. 3/13, литера А
314	1466	Греческий пр., д. 11, литера А
315	1469	6-я Советская, ул. д. 34, литера Б
316	1469	7-я Советская ул., д. 27, литера А
317	1469	7-я Советская ул., д. 29, литера А
318	1470	5-я Советская ул., д. 38, литера Б
319	1474	5-я Советская ул., д. 37, литера Б
320	1474	Дегтярная ул., д. 11/35, литера А
321	1475	4-я Советская ул., д. 18/9, литера А
322	1475	5-я Советская ул., д. 19, литера А
323	1475	5-я Советская ул., д. 21-23-25, литера А
324	1475	Дегтярная ул., д. 12, литера Б
325	1475	Дегтярная ул., д. 12, литера В
326	1476	4-я Советская ул., д. 3 а, литера А
327	1476	4-я Советская ул., д. 7, литера А
328	1476	4-я Советская ул., д. 11, литера А
329	1476	4-я Советская ул., д. 11, литера Б
330	1476	4-я Советская ул., д. 13, литера А
331	1476	4-я Советская ул., д. 13, литера Б
332	1479	2-я Советская ул., д. 12, литера А
333	1479	2-я Советская ул., д. 14/4, литера А
334	1479	3-я Советская ул., д. 7, литера А
335	1479	Суворовский пр., д. 3/5, литера А
336	1480	3-я Советская ул., д. 24, литера А

337	1480	4-я Советская ул., д. 31-33/10, литера А
338	1481	3-я Советская ул., д. 42, литера А
339	1482	2-я Советская ул., д. 18, литера Б
340	1483	Мытнинская ул., д. 1/20, литера А
341	1484	Херсонская ул., д. 3, литера А
342	1484	Конная ул., д. 20/6, литера А
343	1485	Конная ул., д. 28, корп. 1, литера Ж
344	1486	Конная ул., д. 15, литера Б
345	1486	Невский пр., д. 168, литера А
346	1486	Невский пр., д. 168, литера Г
347	1487	Конная ул., д. 5/3, литера А
348	1487	Конная ул., д. 5/3, литера Б
349	1487	Невский пр., д. 158, литера А
350	1493	Невский пр., д. 130, литера А
351	1493	Невский пр., д. 132, литера Б
352	1493	Невский пр., д. 134, литера Б
353	1493	Невский пр., д. 140, литера А
354	1494	1-я Советская ул., д. 10, литера Г
355	1494	1-я Советская ул., д. 12, литера А
356	1494	2-я Советская ул., д. 5, литера А
357	1497	Гончарная ул., д. 20, литера А
358	1497	Гончарная ул., д. 24, литера А
359	1497	Невский пр., д. 93, литера А
360	1497	Невский пр., д. 103, литера А
361	1497	Невский пр., д. 105, литера А
362	1497	Невский пр., д. 109, литера А
363	1497	Невский пр., д. 111/3, литера А
364	1499	Невский пр., д. 139, литера А
365	1515В	Гончарная ул., д. 7, литера А
366	1515В	Гончарная ул., д. 9, литера А
367	1515В	Гончарная ул., д. 11, литера А
368	1515В	Гончарная ул., д. 11а, литера А
369	1515В	Гончарная ул., д. 15а, литера А
370	1515В	Гончарная ул., д. 17, литера А
371	1623	Пер. Джамбула, д. 13, литера А
372	1623	пер. Джамбула, д. 15, литера А
373	1623	пер. Джамбула, д. 17, литера А
374	1623	пер. Джамбула, д. 17, литера Б
375	1623	пер. Джамбула, д. 19, литера А
376	1625	Загородный пр., д. 22, литера А
377	1625	Загородный пр., д. 22, литера Б
378	1625	Разъезжая ул., д. 1, литера А
379	1625	Разъезжая ул., д. 3, литера А (дворовые флигели)
380	1625	Социалистическая ул., д. 2/30, литера А
381	1625	Социалистическая ул., д. 6, литера А
382	1626	Загородный пр., д. 34, литера А
383	1626	Загородный пр., д. 40, литера А
384	1626	Загородный пр., д. 40, литера Б
385	1626	Социалистическая ул., д. 3, литера А
386	1691	ул. Марата, д. 75, литера А

387	1691	ул. Марата, д. 77, литера А
388	1692	ул. Достоевского, д. 21, литера А
389	1692	Социалистическая ул., д. 16, литера А
390	1693	Боровая ул., д. 1, литера А
391	1693	ул. Достоевского, д. 30, литера А
392	1693	ул. Достоевского, д. 34, литера А
393	1693	ул. Марата, д. 55/5, литера А (дворовые флигели)
394	1693	ул. Марата, д. 57, литера А
395	1693	ул. Марата, д. 59, литера А
396	1693	ул. Марата, д. 61, литера А
397	1693	ул. Марата, д. 65/20, литера А

2.2. Исторические здания (строения, сооружения), не являющиеся объектами (выявленными объектами) культурного наследия, построенные до 1917 года включительно (год постройки определяется в соответствии с учетно-технической документацией об объектах государственного технического учета и технической инвентаризации).

3. Планировочная структура территории, включая ее элементы.

Охране подлежат:

- исторические проспекты, улицы, набережные, площади:

№	Объект	Район местонахождения
1.	пл. Кулибина	Адмиралтейский район
2.	Дубленский пер.	Адмиралтейский район
3.	Варшавская пл.	Адмиралтейский район
4.	ул. Циолковского	Адмиралтейский район
5.	наб. Адмиралтейского канала	Адмиралтейский район
6.	наб. Бумажного канала	Адмиралтейский район
7.	наб. реки Пряжки	Адмиралтейский район
8.	Адмиралтейская наб.	Адмиралтейский район
9.	Вознесенский пр.	Адмиралтейский район
10.	Клинский пр.	Адмиралтейский район
11.	Лермонтовский пр.	Адмиралтейский район
12.	Нарвский пр.	Адмиралтейский район
13.	2-я Красноармейская ул.	Адмиралтейский район
14.	3-я Красноармейская ул.	Адмиралтейский район
15.	4-я Красноармейская ул.	Адмиралтейский район
16.	5-я Красноармейская ул.	Адмиралтейский район
17.	6-я Красноармейская ул.	Адмиралтейский район
18.	7-я Красноармейская ул.	Адмиралтейский район
19.	Б. Подьяческая ул.	Адмиралтейский район
20.	Казначейская ул.	Адмиралтейский район

21.	Конногвардейский бульвар	Адмиралтейский район
22.	М. Подьяческая ул.	Адмиралтейский район
23.	Мастерская ул.	Адмиралтейский район
24.	Ср. Подьяческая ул.	Адмиралтейский район
25.	ул. Степана Разина	Адмиралтейский район
26.	ул. Шкапина	Адмиралтейский район
27.	1-я Красноармейская ул.	Адмиралтейский район
28.	Калинкин пер.	Адмиралтейский район
29.	Кокушкин пер.	Адмиралтейский район
30.	Львиный пер.	Адмиралтейский район
31.	пер. Антоненко	Адмиралтейский район
32.	Прачечный пер.	Адмиралтейский район
33.	Щепяной пер.	Адмиралтейский район
34.	Якобштадтский пер.	Адмиралтейский район
35.	пер. Бойцова	Адмиралтейский район
36.	пер. Бринько	Адмиралтейский район
37.	пер. Лодыгина	Адмиралтейский район
38.	пер. Матвеева	Адмиралтейский район
39.	Троицкая пл.	Адмиралтейский район
40.	пл. Репина	Адмиралтейский район
41.	Театральная пл.	Адмиралтейский район
42.	Никольская пл.	Адмиралтейский район
43.	пл. Балтийского вокзала	Адмиралтейский район
44.	Перевозная ул.	Адмиралтейский район
45.	наб. Крюкова канала	Адмиралтейский район
46.	наб. Ново-Адмиралтейского канала	Адмиралтейский район
47.	Измайловский пр.	Адмиралтейский район
48.	Малодетскосельский пр.	Адмиралтейский район
49.	Рижский пр.	Адмиралтейский район
50.	Английский пр.	Адмиралтейский район
51.	Введенский канал (направление)	Адмиралтейский район
52.	Гражданская ул.	Адмиралтейский район
53.	Курляндская ул.	Адмиралтейский район
54.	Лифляндская ул.	Адмиралтейский район
55.	Лоцманская ул.	Адмиралтейский район
56.	ул. Егорова	Адмиралтейский район
57.	ул. Ефимова	Адмиралтейский район
58.	ул. Розенштейна	Адмиралтейский район
59.	Державинский пер.	Адмиралтейский район
60.	Замятин пер.	Адмиралтейский район
61.	Красноградский пер.	Адмиралтейский район
62.	М. Казачий пер.	Адмиралтейский район
63.	Никольский пер.	Адмиралтейский район
64.	Прядильный пер.	Адмиралтейский район
65.	Советский пер.	Адмиралтейский район

66.	Спасский пер.	Адмиралтейский район
67.	Фонарный пер.	Адмиралтейский район
68.	Технологическая пл.	Адмиралтейский район
69.	Обуховская пл.	Адмиралтейский район
70.	Семеновская пл.	Адмиралтейский район
71.	Исаакиевская пл.	Адмиралтейский район
72.	пл. на пересечении наб. р. Фонтанки и Гороховой ул.	Адмиралтейский район
73.	ул. Александра Блока	Адмиралтейский район
74.	Английская наб.	Адмиралтейский район
75.	ул. Глинки	Адмиралтейский район
76.	ул. Писарева	Адмиралтейский район
77.	Дровяной пер.	Адмиралтейский район
78.	Минский пер.	Адмиралтейский район
79.	пер. Гривцова	Адмиралтейский район
80.	пер. Пирогова	Адмиралтейский район
81.	Рабочий пер.	Адмиралтейский район
82.	Б. Казачий пер.	Адмиралтейский район
83.	Витебская пл.	Адмиралтейский район
84.	пр. Римского-Корсакова	Адмиралтейский район
85.	Троицкий пр.	Адмиралтейский район
86.	11-я Красноармейская ул.	Адмиралтейский район
87.	12-я Красноармейская ул.	Адмиралтейский район
88.	13-я Красноармейская ул.	Адмиралтейский район
89.	8-я Красноармейская ул.	Адмиралтейский район
90.	9-я Красноармейская ул.	Адмиралтейский район
91.	Верейская ул.	Адмиралтейский район
92.	10-я Красноармейская ул.	Адмиралтейский район
93.	Дерптский пер.	Адмиралтейский район
94.	Ревельский пер.	Адмиралтейский район
95.	Дровяная ул.	Адмиралтейский район
96.	Подъездной пер.	Адмиралтейский район
97.	Старо-Петергофский пр.	Адмиралтейский район
98.	Матисов пер.	Адмиралтейский район
99.	Сенатская пл.	Адмиралтейский район
100.	Витебская ул.	Адмиралтейский район
101.	Канонерская ул.	Адмиралтейский район
102.	Почтамтская ул.	Адмиралтейский район
103.	ул. Лабутина	Адмиралтейский район
104.	ул. Союза Печатников	Адмиралтейский район
105.	ул. Труда	Адмиралтейский район
106.	пер. Макаренко	Адмиралтейский район
107.	Столярный пер.	Адмиралтейский район
108.	Сенная пл.	Адмиралтейский район
109.	Бронницкая ул.	Адмиралтейский район
110.	Мясная ул.	Адмиралтейский район

111.	ул. Декабристов	Адмиралтейский район
112.	ул. Пасторова	Адмиралтейский район
113.	ул. Якубовича	Адмиралтейский район
114.	Климов пер.	Адмиралтейский район
115.	Люблинский пер.	Адмиралтейский район
116.	Черноморский пер.	Адмиралтейский район
117.	пл. Тургенева	Адмиралтейский район
118.	пл. Декабристов	Адмиралтейский район
119.	Можайская ул.	Адмиралтейский район
120.	Псковская ул.	Адмиралтейский район
121.	Конногвардейский пер.	Адмиралтейский район
122.	Почтамтский пер.	Адмиралтейский район
123.	пл. Труда	Адмиралтейский район
124.	Галерная ул.	Адмиралтейский район
125.	Подольская ул.	Адмиралтейский район
126.	ул. Володи Ермака	Адмиралтейский район
127.	Адмиралтейский проезд	Адмиралтейский район
128.	Рузовская ул.	Адмиралтейский район
129.	Серпуховская ул.	Адмиралтейский район
130.	Перекопская ул.	Адмиралтейский, Кировский районы
131.	Московский пр.	Адмиралтейский, Московский районы
132.	наб. Обводного канала	Адмиралтейский, Московский, Фрунзенский, Центральный районы
133.	Загородный пр.	Адмиралтейский, Центральный районы
134.	Бородинская ул.	Адмиралтейский, Центральный районы
135.	Звенигородская ул.	Адмиралтейский, Центральный районы
136.	Адмиралтейский пр.	Адмиралтейский, Центральный районы
137.	наб. р. Мойки	Адмиралтейский, Центральный районы
138.	наб. р. Фонтанки	Адмиралтейский, Центральный районы
139.	наб. канала Грибоедова	Адмиралтейский, Центральный районы
140.	Дворцовый проезд	Адмиралтейский, Центральный районы
141.	Гороховая ул.	Адмиралтейский, Центральный районы
142.	Казанская ул.	Адмиралтейский, Центральный районы
143.	М. Морская ул.	Адмиралтейский, Центральный районы
144.	Б. Морская ул.	Адмиралтейский, Центральный районы
145.	Садовая ул.	Адмиралтейский, Центральный районы
146.	Среднегаванский пр.	Василеостровский район
147.	наб. Макарова	Василеостровский район
148.	16-я линия В.О.; 17-я линия В.О.	Василеостровский район
149.	Кожевенная линия	Василеостровский район
150.	Масляный канал	Василеостровский район
151.	Менделеевская линия	Василеостровский район
152.	Шкиперский проток	Василеостровский район
153.	Бугский пер.	Василеостровский район
154.	Иностранный пер.	Василеостровский район
155.	Кадетский пер.	Василеостровский район

156.	Таможенный пер.	Василеостровский район
157.	Двинский пер.	Василеостровский район
158.	Кубанский пер.	Василеостровский район
159.	Днепропетровский пер.	Василеостровский район
160.	Румянцевская пл.	Василеостровский район
161.	пл. Трезини	Василеостровский район
162.	Детская ул.	Василеостровский район
163.	Гаванская ул.	Василеостровский район
164.	Весельная ул.	Василеостровский район
165.	наб. р. Смоленки	Василеостровский район
166.	Университетская наб.	Василеостровский район
167.	18-я линия В.О.; 19-я линия В.О.	Василеостровский район
168.	Биржевая линия	Василеостровский район
169.	Тифлисская ул.	Василеостровский район
170.	Кожевенная линия	Василеостровский район
171.	Финляндский пер.	Василеостровский район
172.	Волховский пер.	Василеостровский район
173.	Волжский пер.	Василеостровский район
174.	Академический пер.	Василеостровский район
175.	ул. Карташихина	Василеостровский район
176.	Малый пр. В.О.	Василеостровский район
177.	22-я линия В.О.; 23-я линия В.О.	Василеостровский район
178.	ул. Репина	Василеостровский район
179.	Биржевой проезд	Василеостровский район
180.	Биржевой пер.	Василеостровский район
181.	пл. Академика Сахарова	Василеостровский район
182.	26-я линия В.О.; 27-я линия В.О.	Василеостровский район
183.	14-я линия В.О.; 15-я линия В.О.	Василеостровский район
184.	Наличная ул.	Василеостровский район
185.	ул. Шевченко	Василеостровский район
186.	Тифлисский пер.	Василеостровский район
187.	Тучков пер.	Василеостровский район
188.	Опочинина ул.	Василеостровский район
189.	24-я линия В.О.; 25-я линия В.О.	Василеостровский район
190.	Камская ул.	Василеостровский район
191.	Донская ул.	Василеостровский район
192.	12-я линия В.О.; 13-я линия В.О.	Василеостровский район
193.	Косая линия	Василеостровский район
194.	Биржевая пл.	Василеостровский район
195.	наб. Лейтенанта Шмидта	Василеостровский район
196.	2-я линия В.О.; 3-я линия В.О.	Василеостровский район
197.	Неманский пер.	Василеостровский район
198.	Средний пр. В.О.	Василеостровский район
199.	Большой пр. В.О.	Василеостровский район
200.	20-я линия В.О.; 21-я линия В.О.	Василеостровский район
201.	4-я линия В.О.; 5-я линия В.О.	Василеостровский район

202.	6-я линия В.О.; 7-я линия В.О.	Василеостровский район
203.	8-я линия В.О.; 9-я линия В.О.	Василеостровский район
204.	10-я линия В.О.; 11-я линия В.О.	Василеостровский район
205.	Кадетская линия В.О.; 1-я линия В.О.	Василеостровский район
206.	Пироговская наб.	Выборгский район
207.	Гельсингфорсская ул.	Выборгский район
208.	Литовская ул.	Выборгский район
209.	Тобольская ул.	Выборгский район
210.	ул. Смолячкова	Выборгский район
211.	Беловодский пер.	Выборгский район
212.	Выборгская наб. (направление)	Выборгский район
213.	Финляндский пр.	Выборгский район
214.	Выборгская ул.	Выборгский район
215.	Клиническая ул.	Выборгский район
216.	Евпаторийский пер.	Выборгский район
217.	М. Сампсониевский пр.	Выборгский район
218.	пл. Военных Медиков	Выборгский район
219.	Зеленков пер.	Выборгский район
220.	Крапивный пер.	Выборгский район
221.	Б. Сампсониевский пр.	Выборгский район
222.	Гренадерская ул.	Выборгский район
223.	ул. Александра Матросова	Выборгский район
224.	ул. Комиссара Смирнова	Выборгский, Калининский районы
225.	Боткинская ул.	Выборгский, Калининский районы
226.	ул. Академика Лебедева	Выборгский, Калининский районы
227.	Лесной пр.	Выборгский, Калининский районы
228.	Нейшлотский пер.	Выборгский, Калининский районы
229.	Кантемировская ул.	Выборгский, Приморский районы
230.	Арсенальная наб.	Калининский район
231.	ул. Ватутина	Калининский район
232.	Феодосийская ул.	Калининский район
233.	ул. Комсомола	Калининский район
234.	Кондратьевский пр.	Калининский район
235.	ул. Михайлова	Калининский район
236.	Арсенальная ул.	Калининский район
237.	пл. Ленина	Калининский район
238.	Свердловская наб. (направление)	Калининский, Красногвардейский районы
239.	Пискаревский пр.	Калининский, Красногвардейский районы
240.	пр. Стачек	Кировский район
241.	Промышленная ул.	Кировский район
242.	пл. Стачек	Кировский район
243.	шоссе Революции	Красногвардейский район
244.	Малоохтинский пр.	Красногвардейский район
245.	Заневский пр.	Красногвардейский район
246.	Большеохтинский пр.	Красногвардейский район

247.	ул. Помяловского	Красногвардейский район
248.	Новочеркасский пр.	Красногвардейский район
249.	Республиканская ул.	Красногвардейский район
250.	Таллинская ул.	Красногвардейский район
251.	Весенняя ул.	Красногвардейский район
252.	Красногвардейская пл.	Красногвардейский район
253.	Ново-Московский мост	Московский район
254.	Лиговский пр.	Московский, Фрунзенский, Центральный районы
255.	пр. Обуховской Обороны	Невский район
256.	Ждановская наб.	Петроградский район
257.	Кронверкская наб.	Петроградский район
258.	наб. Адмирала Лазарева	Петроградский район
259.	наб. Мартынова	Петроградский район
260.	наб. р. Карповки	Петроградский район
261.	Крестовский пр.	Петроградский район
262.	Морской пр.	Петроградский район
263.	Петровский пр.	Петроградский район
264.	Бармалеева ул.	Петроградский район
265.	Б. Монетная ул.	Петроградский район
266.	Введенская ул.	Петроградский район
267.	Зверинская ул.	Петроградский район
268.	Ижорская ул.	Петроградский район
269.	Корпусная ул.	Петроградский район
270.	Лодейнопольская ул.	Петроградский район
271.	М. Посадская ул.	Петроградский район
272.	М. Пушкарская ул.	Петроградский район
273.	Мончегорская ул.	Петроградский район
274.	Петровская коса	Петроградский район
275.	Съезжинская ул.	Петроградский район
276.	ул. Академика Павлова	Петроградский район
277.	ул. Графтио	Петроградский район
278.	ул. Грота	Петроградский район
279.	ул. Чапыгина	Петроградский район
280.	ул. Яблочкова	Петроградский район
281.	Инструментальная ул.	Петроградский район
282.	Пеньковая ул.	Петроградский район
283.	ул. Вакуленчука	Петроградский район
284.	Вяземский пер.	Петроградский район
285.	Зоологический пер.	Петроградский район
286.	Колпинский пер.	Петроградский район
287.	Пинский пер.	Петроградский район
288.	Казарменный пер.	Петроградский район
289.	Матвеевский пер.	Петроградский район
290.	Троицкая пл. П.С.	Петроградский район
291.	Сытнинская пл.	Петроградский район

292.	пл. Льва Толстого	Петроградский район
293.	Австрийская пл.	Петроградский район
294.	Мытнинская наб.	Петроградский район
295.	Песочная наб.	Петроградский район
296.	Петровская наб.	Петроградский район
297.	Константиновский пр.	Петроградский район
298.	пр. Медиков	Петроградский район
299.	Б. Посадская ул.	Петроградский район
300.	Б. Пушкарская ул.	Петроградский район
301.	Б. Разночинная ул.	Петроградский район
302.	Вязовая ул.	Петроградский район
303.	Глухая Зеленина ул.	Петроградский район
304.	М. Гребецкая ул.	Петроградский район
305.	Новоладожская ул.	Петроградский район
306.	Петрозаводская ул.	Петроградский район
307.	Провиантская ул.	Петроградский район
308.	Рюхина ул.	Петроградский район
309.	ул. Рентгена	Петроградский район
310.	ул. Савиной	Петроградский район
311.	Петропавловская ул.	Петроградский район
312.	Уфимская ул.	Петроградский район
313.	Средняя Колтовская ул.	Петроградский район
314.	Конный пер.	Петроградский район
315.	Крестьянский пер.	Петроградский район
316.	Любанский пер.	Петроградский район
317.	Мытнинский пер.	Петроградский район
318.	пер. Нестерова	Петроградский район
319.	Петровский пер.	Петроградский район
320.	Съезжинский пер.	Петроградский район
321.	Храмов пер.	Петроградский район
322.	пл. Шевченко	Петроградский район
323.	Константиновский пер.	Петроградский район
324.	Петроградская наб.	Петроградский район
325.	Аптекарская наб.	Петроградский район
326.	Большой пр. П.С.	Петроградский район
327.	пр. Динамо	Петроградский район
328.	Дивенская ул.	Петроградский район
329.	М. Зеленина ул.	Петроградский район
330.	Мичуринская ул.	Петроградский район
331.	Ремесленная ул.	Петроградский район
332.	ул. Даля	Петроградский район
333.	ул. Котовского	Петроградский район
334.	ул. Литераторов	Петроградский район
335.	Еленинская ул.	Петроградский район
336.	Азовская ул.	Петроградский район
337.	Иоанновский пер.	Петроградский район

338.	Петровская пл.	Петроградский район
339.	Косая дорожка	Петроградский район
340.	Кронверкский пр.	Петроградский район
341.	Левашовский пр.	Петроградский район
342.	Аптекарский пр.	Петроградский район
343.	Гатчинская ул.	Петроградский район
344.	Ждановская ул.	Петроградский район
345.	Красносельская ул.	Петроградский район
346.	М. Монетная ул.	Петроградский район
347.	М. Разночинная ул.	Петроградский район
348.	Петроградская ул.	Петроградский район
349.	Пудожская ул.	Петроградский район
350.	Спортивная ул.	Петроградский район
351.	Сытнинская ул.	Петроградский район
352.	ул. Благоева	Петроградский район
353.	ул. Льва Толстого	Петроградский район
354.	Прожекторная ул.	Петроградский район
355.	Резная ул.	Петроградский район
356.	пл. Академика Лихачева	Петроградский район
357.	пер. Талалихина	Петроградский район
358.	Пушкарский пер.	Петроградский район
359.	Мытнинская пл.	Петроградский район
360.	Малый пр. П.С.	Петроградский район
361.	пр. Добролюбова	Петроградский район
362.	ул. Куйбышева	Петроградский район
363.	ул. Мира	Петроградский район
364.	ул. Профессора Попова	Петроградский район
365.	Гимназический пер.	Петроградский район
366.	Эскадронный пер.	Петроградский район
367.	Каменноостровский пр.	Петроградский район
368.	Барочная ул.	Петроградский район
369.	Пионерская ул.	Петроградский район
370.	Чкаловский пр.	Петроградский район
371.	Кронверкская ул.	Петроградский район
372.	Саблинская ул.	Петроградский район
373.	ул. Блохина	Петроградский район
374.	ул. Чапаева	Петроградский район
375.	Офицерский пер.	Петроградский район
376.	Певческий пер.	Петроградский район
377.	Татарский пер.	Петроградский район
378.	Б. Зеленина ул.	Петроградский район
379.	Лахтинская ул.	Петроградский район
380.	Стрельнинская ул.	Петроградский район
381.	ул. Воскова	Петроградский район
382.	ул. Всеволода Вишневского	Петроградский район
383.	ул. Лизы Чайкиной	Петроградский район

384.	Музыкантский пер.	Петроградский район
385.	Колпинская ул.	Петроградский район
386.	Ординарная ул.	Петроградский район
387.	ул. Красного Курсанта	Петроградский район
388.	ул. Кропоткина	Петроградский район
389.	ул. Маркина	Петроградский район
390.	Газовая ул.	Петроградский район
391.	Ораниенбаумская ул.	Петроградский район
392.	Плуталова ул.	Петроградский район
393.	Вытегорский пер.	Петроградский район
394.	Подрезова ул.	Петроградский район
395.	Ропшинская ул.	Петроградский район
396.	Шамшева ул.	Петроградский район
397.	Полозова ул.	Петроградский район
398.	Рыбацкая ул.	Петроградский район
399.	ул. Ленина	Петроградский район
400.	ул. Подковырова	Петроградский район
401.	Ушаковская наб. (направление)	Приморский район
402.	ул. Академика Шиманского	Приморский район
403.	ул. Оскаленко	Приморский район
404.	Шишмаревский пер.	Приморский район
405.	Красногвардейский пер.	Приморский район
406.	Приморский пр.	Приморский район
407.	наб. Черной речки	Приморский район
408.	ул. Академика Крылова	Приморский район
409.	ул. Савушкина	Приморский район
410.	Воронежская ул.	Фрунзенский район
411.	Грааповский мост	Фрунзенский район
412.	Камчатская ул.	Фрунзенский район
413.	Касимовский мост	Фрунзенский район
414.	Расстанный проезд	Фрунзенский район
415.	Тамбовская ул.	Фрунзенский район
416.	Касимовская ул.	Фрунзенский район
417.	Курская ул.	Фрунзенский район
418.	наб. р. Волковки	Фрунзенский район
419.	Расстанная ул.	Фрунзенский район
420.	Расстанный пер.	Фрунзенский район
421.	Волковский пр.	Фрунзенский район
422.	Прилукская ул.	Фрунзенский район
423.	Существующая площадь у церкви Воскресения Словущего с колокольней	Фрунзенский район
424.	Боровая ул.	Фрунзенский, Центральный районы
425.	наб. Зимней канавки	Центральный район
426.	наб. Кутузова	Центральный район
427.	наб. Лебяжьей канавки	Центральный район

428.	наб. Робеспьера	Центральный район
429.	Синопская наб.	Центральный район
430.	Греческий пр.	Центральный район
431.	Владимирский пр.	Центральный район
432.	10-я Советская ул.	Центральный район
433.	Артиллерийская ул.	Центральный район
434.	Атаманская ул.	Центральный район
435.	Б. Конюшенная ул.	Центральный район
436.	Воронежская ул.	Центральный район
437.	Гангутская ул.	Центральный район
438.	Гончарная ул.	Центральный район
439.	Думская ул.	Центральный район
440.	Замковая ул.	Центральный район
441.	Захарьевская ул.	Центральный район
442.	Инженерная ул.	Центральный район
443.	Исполкомская ул.	Центральный район
444.	Итальянская ул.	Центральный район
445.	Кавалергардская ул.	Центральный район
446.	Коломенская ул.	Центральный район
447.	Миргородская ул.	Центральный район
448.	Моховая ул.	Центральный район
449.	Орловская ул.	Центральный район
450.	Пушкинская ул.	Центральный район
451.	Роменская ул.	Центральный район
452.	Ставропольская ул.	Центральный район
453.	Таврическая ул.	Центральный район
454.	ул. Восстания	Центральный район
455.	ул. Зодчего Росси	Центральный район
456.	ул. Пролетарской Диктатуры	Центральный район
457.	ул. Радищева	Центральный район
458.	ул. Чехова	Центральный район
459.	Фурштатская ул.	Центральный район
460.	Старорусская ул.	Центральный район
461.	Кавалергардская ул.	Центральный район
462.	1-я Советская ул.	Центральный район
463.	Казанская пл.	Центральный район
464.	Марсово поле	Центральный район
465.	Банковский пер.	Центральный район
466.	Дмитровский пер.	Центральный район
467.	Красноборский пер.	Центральный район
468.	Мошков пер.	Центральный район
469.	Мраморный пер.	Центральный район
470.	Павлоградский пер.	Центральный район
471.	Поварской пер.	Центральный район
472.	Тележный пер.	Центральный район
473.	Фуражный пер.	Центральный район

474.	Чернорецкий пер.	Центральный район
475.	Суворовская пл.	Центральный район
476.	Преображенская пл.	Центральный район
477.	Дворцовая пл.	Центральный район
478.	Дворцовая наб.	Центральный район
479.	Литейный пр.	Центральный район
480.	пр. Обуховской Обороны (участок)	Центральный район
481.	пр. Чернышевского	Центральный район
482.	2-я Советская ул.	Центральный район
483.	7-я Советская ул.	Центральный район
484.	Б. Московская ул.	Центральный район
485.	Виленский пер.	Центральный район
486.	Гагаринская ул.	Центральный район
487.	Госпитальная ул.	Центральный район
488.	Караванная ул.	Центральный район
489.	Колокольная ул.	Центральный район
490.	Конная ул.	Центральный район
491.	Кременчугская ул.	Центральный район
492.	Михайловская ул.	Центральный район
493.	Потемкинская ул.	Центральный район
494.	Стремянная ул.	Центральный район
495.	ул. Александра Невского	Центральный район
496.	ул. Ломоносова	Центральный район
497.	ул. Маяковского	Центральный район
498.	ул. Моисеенко	Центральный район
499.	ул. Профессора Ивашенцова	Центральный район
500.	ул. Тюшина	Центральный район
501.	ул. Черняховского	Центральный район
502.	М. Конюшенная ул.	Центральный район
503.	Водопроводный пер.	Центральный район
504.	Волоколамский пер.	Центральный район
505.	Гродненский пер.	Центральный район
506.	Лиговский пер.	Центральный район
507.	Мучной пер.	Центральный район
508.	Озерный пер.	Центральный район
509.	пер. Ульяны Громовой	Центральный район
510.	Солдатский пер.	Центральный район
511.	пл. на пересечении наб. р. Фонтанки и Гороховой ул.	Центральный район
512.	Смольная наб. (направление)	Центральный район
513.	пр. Бакунина	Центральный район
514.	Смольный пр.	Центральный район
515.	5-я Советская ул.	Центральный район
516.	9-я Советская ул.	Центральный район
517.	Кирочная ул.	Центральный район

518.	Кленовая ул.	Центральный район
519.	М. Московская ул.	Центральный район
520.	Миллионная ул.	Центральный район
521.	Социалистическая ул.	Центральный район
522.	Тверская ул.	Центральный район
523.	Тележная ул.	Центральный район
524.	ул. Белинского	Центральный район
525.	ул. Жуковского	Центральный район
526.	ул. Некрасова	Центральный район
527.	ул. Рубинштейна	Центральный район
528.	ул. Чайковского	Центральный район
529.	Шпалерная ул.	Центральный район
530.	Кавалергардская ул.	Центральный район
531.	Перинная линия	Центральный район
532.	Ковенский пер.	Центральный район
533.	Кузнечный пер.	Центральный район
534.	Орловский пер.	Центральный район
535.	пер. Джамбула	Центральный район
536.	Таврический пер.	Центральный район
537.	Транспортный пер.	Центральный район
538.	Шведский пер.	Центральный район
539.	Апраксин пер.	Центральный район
540.	пл. Искусств	Центральный район
541.	пл. Островского	Центральный район
542.	пл. Ломоносова	Центральный район
543.	пл. Растрелли	Центральный район
544.	пл. Александра Невского	Центральный район
545.	Суворовский пр.	Центральный район
546.	Полтавская ул.	Центральный район
547.	Разъезжая ул.	Центральный район
548.	ул. Короленко	Центральный район
549.	ул. Рылеева	Центральный район
550.	ул. Смольного	Центральный район
551.	Херсонская ул.	Центральный район
552.	ул. Бонч-Бруевича	Центральный район
553.	ул. Печатника Григорьева	Центральный район
554.	Графский пер.	Центральный район
555.	Манежный пер.	Центральный район
556.	Саперный пер.	Центральный район
557.	Соляной пер.	Центральный район
558.	Щербаков пер.	Центральный район
559.	Владимирская пл.	Центральный район
560.	пл. Восстания	Центральный район
561.	пл. Белинского	Центральный район
562.	3-я Советская ул.	Центральный район
563.	Новгородская ул. (направление)	Центральный район

564.	Парадная ул.	Центральный район
565.	Фонтанная ул.	Центральный район
566.	Харьковская ул.	Центральный район
567.	Свечной пер.	Центральный район
568.	пл. Пролетарской Диктатуры	Центральный район
569.	площадь у утраченной церкви Рождества Христова на Песках (пересечение ул. 6-й Советской и Красноборского пер.)	Центральный район
570.	4-я Советская ул.	Центральный район
571.	Тульская ул.	Центральный район
572.	ул. Пестеля	Центральный район
573.	Кирилловская ул.	Центральный район
574.	Аптекарский пер.	Центральный район
575.	Басков пер.	Центральный район
576.	Перекупной пер.	Центральный район
577.	Манежная пл.	Центральный район
578.	Марсово поле	Центральный район
579.	6-я Советская ул.	Центральный район
580.	Конюшенный пер.	Центральный район
581.	Круглый пер.	Центральный район
582.	Невский пр.	Центральный район
583.	ул. Константина Заслонова	Центральный район
584.	Конюшенная пл.	Центральный район
585.	8-я Советская ул.	Центральный район
586.	ул. Достоевского	Центральный район
587.	Дегтярная ул.	Центральный район
588.	ул. Марата	Центральный район
589.	Мытнинская ул.	Центральный район
590.	ул. Правды	Центральный район
591.	Днепропетровская ул.	Центральный район, Фрунзенский район
592.	М. Садовая ул.	Центральный районы

- исторические зеленые насаждения:

№	Наименование, местоположение	Район
1.	бульвар б/н по наб. Мартынова между 2-м Елагиным мостом и Гребным каналом	Адмиралтейский район
2.	сквер б/н на наб. Мартынова между 2-м Елагиным мостом и д.15 по Депутатской ул.	Адмиралтейский район
3.	сквер б/н на пересечении Петроградской ул. и Вязовой ул.	Адмиралтейский район
4.	сквер б/н на пересечении Морского пр., пр. Динамо и Вязовой ул.	Адмиралтейский район
5.	сквер б/н на Песочной наб. между ул. Профессора Попова и р. Карповкой	Адмиралтейский район

6.	сквер б/н на Петровской косе, д.1, корп.1	Адмиралтейский район
7.	Ново-Ждановский сквер между Ждановской наб., Ждановской ул. и Петровским пер.	Адмиралтейский район
8.	сквер б/н на пересечении Каменноостровского пр. и Песочной наб.	Адмиралтейский район
9.	Аникушинский сквер на пересечении Каменноостровского пр. и Аникушинской аллеи	Адмиралтейский район
10.	Старо-Ленинский сквер на пересечении ул. Ленина и Чкаловского пр.	Адмиралтейский район
11.	Зеленинский сад между Ропшинской ул., Чкаловским пр. и Б.Зелениной ул.	Адмиралтейский район
12.	сквер Красного Курсанта на Малом пр. П.С. между ул. Красного Курсанта и Съезжинским пер.	Адмиралтейский район
13.	сквер б/н на пр. Добролюбова, д.18	Адмиралтейский район
14.	сквер б/н на пересечении Левашовского пр. и Подрезовой ул.	Адмиралтейский район
15.	сквер б/н на Чкаловском пр., д.46	Адмиралтейский район
16.	сквер б/н на Левашовском пр., д.2	Адмиралтейский район
17.	сквер б/н на Малом пр. П.С., д.20	Адмиралтейский район
18.	Пушкарский сад между ул.Воскова, Б.Пушкарской ул. и Введенской ул.	Адмиралтейский район
19.	Матвеевский сад на Б.Пушкарской ул., д.35	Адмиралтейский район
20.	сквер Тукая между Кронверкским пр., Зверинской ул. и Мытнинским пер.	Адмиралтейский район
21.	бульвар б/н на Б. Монетной ул. между ул. Льва Толстого и ул. Чапаева	Адмиралтейский район
22.	сквер б/н на Петроградской наб., д. 2-4	Адмиралтейский район
23.	бульвар б/н вдоль Петровской наб.	Адмиралтейский район
24.	Дивенский сад на пересечении Дивенской ул. и Каменноостровского пр.	Адмиралтейский район
25.	сквер Маргелова на Приморском пр. между д.79 и д. 87	Адмиралтейский район
26.	сквер б/н на Приморском пр., д.91	Адмиралтейский район
27.	Выборгский сад на пересечении Б. Сампсониевского пр. и ул. Комиссара Смирнова	Адмиралтейский район
28.	Сампсониевский сад между Гренадерской ул., Лесным пр., Нейшлотским пер. и Б.Сампсониевским пр.	Адмиралтейский район
29.	сквер Шевченко на пл. Шевченко	Адмиралтейский район
30.	Геслеровский сад на пересечении Ординарной ул. и Чкаловского пр.	Адмиралтейский район
31.	сквер б/н на пл. Военных Медиков у д.23 по Боткинской ул.	Адмиралтейский район
32.	сквер б/н на ул. Комсомола, д.23	Адмиралтейский район
33.	Свердловский сад между Свердловской наб. и Арсенальной ул.	Адмиралтейский район
34.	сквер б/н на пл. Ленина	Адмиралтейский район

35.	сквер Низами на Каменноостровском пр. между д.25 и д.27	Адмиралтейский район
36.	сад Андрея Петрова на Каменноостровском пр. между д.26-28 и д.47 по Б. Пушкарской ул.	Адмиралтейский район
37.	сквер б/н на Шпалерной ул. между Кавалергардской ул. и ул. Пролетарской Диктатуры	Василеостровский район
38.	сквер б/н на Шпалерной ул. между Кавалергардской ул. и ул. Пролетарской Диктатуры	Василеостровский район
39.	сквер б/н на пл. Растрелли	Василеостровский район
40.	бульвар б/н на М. Конюшенной ул.	Василеостровский район
41.	сад б/н на Литейном пр., д.6	Василеостровский район
42.	сад б/н на Гангутской ул. между Гагаринской ул. и Соляным пер.	Василеостровский район
43.	сквер Эдуарда Хиля в Щербаковом пер. между домом № 4 и домом № 19/8 по ул. Рубинштейна	Василеостровский район
44.	сквер Маневича в Щербаковом пер. между д.7 и д.21 по ул.Рубинштейна	Василеостровский район
45.	Греческий сквер между 3-й Советской ул., Греческим пр. и 2-й Советской ул.	Василеостровский район
46.	сквер б/н на пересечении ул. Восстания и Ковенского пер. у д.19-21 по Ковенскому пер.	Василеостровский район
47.	бульвар б/н на 6-й Советской ул. от Суворовского пр. до Красноборского пер.	Василеостровский район
48.	Рождественский сквер на пересечении 6-й Советской ул. и Красноборского пер.	Василеостровский район
49.	сквер б/н на Суворовском пр., д.61	Василеостровский район
50.	сквер б/н на Суворовском пр. между 9-й Советской ул. и Госпитальной ул.	Василеостровский район
51.	сквер Галины Старовойтовой на пересечении Суворовского пр. и ул. Моисеенко	Василеостровский район
52.	бульвар б/н на Фурштатской ул.	Василеостровский район
53.	бульвар б/н на Загородном пр. от Звенигородской ул. до Подъездного пер.	Василеостровский район
54.	Семёновский сквер на Семёновской пл.	Василеостровский район
55.	Обуховский сквер на Обуховской пл.	Василеостровский район
56.	сквер б/н на Подольской ул. между д.20 и д.26	Василеостровский район
57.	бульвар б/н на Клинском пр.	Василеостровский район
58.	сад Олимпия между Московским пр., Клинским пр., Батайским пер. и Малодетскосельским пр.	Василеостровский район
59.	сквер б/н на 9-й Красноармейской ул. между д.3/7 и д.7	Василеостровский район
60.	сквер б/н на Троицком пр., д.4	Василеостровский район
61.	Никольский сквер на наб. канала Грибоедова у д.1а по Никольской пл.	Василеостровский район

62.	Театральный сквер на Театральной пл.	Василеостровский район
63.	Воскресенский сквер на пл. Кулибина	Выборгский район
64.	бульвар б/н на Рижском пр. между домами 37 и 49	Выборгский район
65.	бульвар б/н на Рижском пр. между домами 37 и 49	Выборгский район
66.	бульвар б/н на Рижском пр. между домами 37 и 49	Выборгский район
67.	сад б/н на Рижском пр., д. 25	Выборгский район
68.	сквер б/н на пересечении Старо-Петергофского пр. и наб. Обводного канала	Выборгский район
69.	Менделеевский сквер на Менделеевской линии	Калининский район
70.	бульвар б/н на Среднем пр. В.О. от Кадетской линии.В.О. до наб. Макарова	Калининский район
71.	Сквер б/н на 10-й линии В.О. между д.31-33 и д.37	Калининский район
72.	Камский сад между 14-й линией В.О., Камской ул. и р. Смоленкой	Калининский район
73.	бульвар б/н на 14-15-й линиях В.О. от Среднего пр. В.О. до Камской ул.	Петроградский район
74.	сад Веры Слуцкой между 15-й линией В.О. и Донской ул.	Петроградский район
75.	сквер б/н на 15-й линии В.О между домами 38/59 и 40	Петроградский район
76.	сквер б/н на 16-й линии В.О., д.79	Петроградский район
77.	бульвар б/н на 16-17-й линиях В.О. от Большого пр. В.О до Малого пр. В.О.	Петроградский район
78.	бульвар б/н на 19-й линии В.О. от Среднего пр. В.О. до Малого пр. В.О.	Петроградский район
79.	бульвар б/н на Большом пр. В.О. от 1-й линии В.О. до Наличной ул.	Петроградский район
80.	бульвар б/н на Большом пр. В.О. от 1-й линии В.О. до Наличной ул.	Петроградский район
81.	бульвар б/н на Большом пр. В.О. от 1-й линии В.О. до Наличной ул.	Петроградский район
82.	бульвар б/н на Большом пр. В.О. от 1-й линии В.О. до Наличной ул.	Петроградский район
83.	сквер б/н между 28-й линией В.О. и д.83 по Большому пр. В.О.	Петроградский район
84.	сквер б/н между пл. Собчака, 27-28-й линиями В.О.	Петроградский район
85.	Шкиперский сад между Средним пр. В.О., ул. Шевченко, Шкиперским протоком и Карташихиной ул.	Петроградский район
86.	Опочининский сад между Большим пр. В.О., Опочининой ул., Среднегаванским пр. и Наличной ул.	Петроградский район
87.	бульвар б/н на Большом пр. В.О. от 1-й линии В.О. до Наличной ул.	Петроградский район

88.	бульвар б/н на Большом пр. В.О. от 1-й линии В.О. до Наличной ул.	Петроградский район
89.	сквер б/н на пересечении ул. Комиссара Смирнова и Лесного пр.	Петроградский район
90.	Сквер между домами № 132 и 134 по наб. р. Фонтанки	Петроградский район
91.	Сквер у дома № 148 по наб. р. Фонтанки	Петроградский район
92.	Сад Крестовоздвиженской больницы (наб. р. Фонтанки, д. 154)	Петроградский район
93.	Сквер у дома № 96 по Старо-Петергофскому пр.	Петроградский район
94.	Сквер между домом № 72 по Рижскому пр. и домом № 6/76 по ул. Степана Разина	Петроградский район
95.	Сквер перед домом № 43 по Курляндской ул.	Петроградский район
96.	Сквер перед домом № 223 по наб. Обводного канала	Петроградский район
97.	Сквер между домом № 36-38 по Курляндской ул. и домом № 10 по Старо-Петергофскому пр.	Петроградский район
98.	Сквер между домами № 10 и 14 по Старо-Петергофскому пр.	Петроградский район
99.	Сквер во дворе дома № 22 по 10-й Красноармейской ул.	Петроградский район
100.	Сквер между домами № 22, литеры Б и Д по 10-й Красноармейской ул.	Петроградский район
101.	Сквер между домом № 22, литера Б, по 10-й Красноармейской ул. и домом № 49 по Лермонтовскому пр.	Петроградский район
102.	Сквер между домами № 49 и 51 по Лермонтовскому пр.	Петроградский район
103.	Сквер между домами № 22, литеры В и Г, по 10-й Красноармейской ул.	Петроградский район
104.	Сквер на месте утраченной латышской лютеранской церкви Христа Спасителя (пересечение Верейской ул. и Загородного пр.)	Петроградский район
105.	Сквер перед домом № 92 по наб. р. Мойки	Петроградский район
106.	Сквер у памятника Д.И. Менделееву	Петроградский район
107.	Сквер между домами № 175 и 181 по наб. Обводного канала	Петроградский район
108.	Сквер у Технологического института	Петроградский район
109.	Сквер на пересечении Московского пр. и наб. р. Фонтанки	Петроградский район
110.	Сквер перед домом № 22-24 по 23-й линии В.О.	Петроградский район
111.	Сквер на пересечении 17-й линии и Малого пр. В.О.	Петроградский район
112.	Сквер перед домом № 37 по 18-й линии В.О.	Петроградский район
113.	Сквер перед домом № 77 по 14-й линии В.О.	Петроградский район
114.	Сквер у здания Ольгинского детского приюта	Петроградский район

	(Средний пр. В.О., д. 80)	
115.	Бульвар вдоль 6-й и 7-й линий В.О.	Петроградский район
116.	Сквер утраченный у главного производственного корпуса пивоваренного завода "Новая Бавария" (Свердловская наб., д. 34)	Петроградский район
117.	Сквер у дома Первого Российского Страхового общества (Кронверкская ул., д. 29/37)	Петроградский район
118.	Сквер между домами № 8 и 10 по Каменноостровскому пр.	Петроградский район
119.	Сквер на пересечении ул. Льва Толстого и ул. Рентгена	Петроградский район
120.	Сквер на пересечении ул. Литераторов и наб. р. Карповки	Петроградский район
121.	Сквер между домом № 17 по ул. Литераторов и домом № 19 по набережной р. Карповки	Петроградский район
122.	Сквер перед домом № 31а по ул. Профессора Попова	Петроградский район
123.	Сквер между домами № 1-3, литеры В и Г по ул. Грота	Петроградский район
124.	Сквер перед домом № 47 по ул. Профессора Попова	Петроградский район
125.	Бульвар перед домом № 16 по Песочной наб.	Петроградский район
126.	Сквер, ограниченный берегом р. М. Невки и Петроградской ул.	Приморский район
127.	Сквер перед домом № 25 по ул. Профессора Попова	Приморский район
128.	Сквер перед домом № 18 по Морскому пр.	Центральный район
129.	Сквер вдоль Спортивной ул.	Центральный район
130.	Бульвар, ограниченный Ждановской наб. и берегом р. Ждановки между Ждановским мостом и мостом Красного Курсанта	Центральный район
131.	Сквер между домами № 4 и 6-8 по ул. Льва Толстого	Центральный район
132.	Сквер у церкви Преображения Господня (Инструментальная ул., д. 2)	Центральный район
133.	Скверы во дворе дома Петроградского товарищества постоянных квартир (Каменноостровский пр., д. 73-75)	Центральный район
134.	Сквер, ограниченный Морским пр., Крестовским пр., Спортивной ул.	Центральный район
135.	Сквер перед домом № 2-4 по М. Разночинной ул.	Центральный район
136.	Сквер на месте утраченной церкви Святой Троицы (Стремянная ул., перед домом № 21/5)	Центральный район
137.	Сквер у здания Коммерческого училища (ул. Ломоносова, д. 9)	Центральный район
138.	Сквер на пересечении Ковенского пер. и ул. Восстания	Центральный район

139.	Сквер на пересечении Греческого пр. и Виленского пер.	Центральный район
140.	Бульвар вдоль Невского пр. у Большого Гостиного двора	Центральный район
141.	сквер б/н ул. Чапаева северо-восточнее пересечения с ул. Рентгена	Центральный район
142.	Сквер у здания Гомеопатической лечебницы (ул. Льва Толстого, между домами № 9 и 17)	Центральный район
143.	Сквер у комплекса Александровской городской барачной больницы (Миргородская ул., д. 3, Кременчугская ул., д. 4)	Центральный район
144.	Сквер у северной границы Приморского парка Победы (о-в Бычий)	Центральный район
145.	Историческое озеленение комплекса Военно-Медицинской Академии (Б. Сампсониевский пр., ул. Комиссара Смирнова, Лесной пр., ул. Академика Лебедева, Боткинская ул.)	Центральный район
146.	На пересечении Гренадерской ул. (нечетная сторона) и Лесного пр.	Центральный район
147.	Сквер у казарм Гренадерского полка (пересечение Казарменного пер. и ул. Чапаева)	Центральный район
148.	Сквер между Константиновским пр. и Морским пр.	Центральный район
149.	сквер на пересечении Ольгиной ул., Петроградской ул., Морского пр. и пр. Динамо	Центральный район

- исторические аллейные посадки:

№	Объект	Местонахождение
1.	Аллейные посадки вдоль наб. Крюкова канала	Адмиралтейский район
2.	Аллейные посадки вдоль Перекопской ул.	Адмиралтейский, Кировский районы
3.	Аллейные посадки в квартале 8015	Кировский район
4.	Аллейные посадки вдоль пр. Динамо	Петроградский район
5.	Аллейные посадки в квартале 3266	Петроградский район
6.	Аллейные посадки вдоль наб. Адмирала Лазарева	Петроградский район
7.	Аллейные посадки вдоль Вязовой ул.	Петроградский район
8.	Аллейные посадки вдоль наб. р. Мойки	Центральный район
9.	Аллейные посадки вдоль пр. Добролюбова	Центральный район
10.	Аллейные посадки вдоль Дворцовой наб.	Центральный район
11.	Аллейные посадки вдоль наб. Лебяжьей канавки	Центральный район

- исторические кладбища:

№	Объект	Местонахождение
1.	Кладбище Смоленское армянское	Василеостровский район
2.	Кладбище на острове Декабристов	Василеостровский район
3.	Кладбище Смоленское лютеранское	Василеостровский район
4.	Кладбище Малоохтинское	Красногвардейский район
5.	Волковское православное кладбище	Фрунзенский район
6.	Волковское лютеранское кладбище	Фрунзенский район

- исторические железнодорожные ветки и станции:

№	Объект	Местонахождение
1.	Железнодорожная ветка Витебского направления	Адмиралтейский, Фрунзенский районы
2.	Железнодорожная ветка Выборгского направления	Калининский район

4. Объемно-пространственная структура.

Охране подлежат:

4.1. Композиционно завершенные пространства:

реки и каналы с мостами и лицевой застройкой набережных, площади с лицевой застройкой, проспекты и улицы с лицевой застройкой.

4.1.1. Реки и каналы с мостами, лицевая застройка набережных:

акватория реки Невы между Сампсониевским, Литейным, Биржевым мостами и створом Ново-Адмиралтейского канала с лицевой застройкой набережных, включая площадь Декабристов, архитектурные ансамбли Стрелки Васильевского острова и Петропавловской крепости с Кронверком; река Большая Нева от Литейного моста до проспекта Чернышевского и улицы Михайлова, включая площадь Ленина; участок реки Большой Невы, включая набережную Лейтенанта Шмидта от 12-й до 22-й линии Васильевского Острова; канал Грибоедова от Каменного моста до Никольской площади и от Никольской площади до Мало-Калинкина моста; канал Грибоедова от реки Мойки до Невского проспекта и от Казанской площади до Каменного моста;

Крюков канал от Адмиралтейского канала до Кашина моста; Крюков канал от Садовой улицы до реки Фонтанки; река Малая Нева между Биржевым и Тучковым мостами; река Карповка от Большого проспекта Петроградской Стороны до улицы Чапаева, от Геслеровского моста до Карповского моста; река Мойка от Гороховой улицы до Английского проспекта с Адмиралтейским каналом; река Мойка от реки Фонтанки до Красного моста, включая Зимнюю канавку; река Пряжка от Бердова моста до Рабочего переулка; река Фонтанка от реки Невы до площади Ломоносова; река Фонтанка от площади Ломоносова до Старо-Калинкина моста;

4.1.2. Площади с лицевой застройкой:

Австрийская площадь; площадь Академика Сахарова; площадь Белинского; Биржевая площадь; Владимирская площадь; площадь Восстания; Дворцовая площадь; Исаакиевская площадь; Казанская площадь; Конюшенная площадь с Конюшенным переулком; Манежная пощадь.; Марсово поле; Никольская пощадь с участком Крюкова канала между Кашиным и Старо-Никольским мостами; площадь Искусств с участками Итальянской улицы и Инженерной улицы от канала Грибоедова до Садовой улицы; площадь Кулибина; площадь Ленина; площадь Ломоносова; площадь Льва Толстого; Обуховская площадь; площадь Островского; площадь Расстрелли; площадь Репина; Румянцевская площадь; Семеновская площадь; площадь Труда; площадь Тургенева; Преображенская площадь; Сенатская площадь; Сенная площадь; Суворовская площадь; Театральная площадь; Технологическая площадь; площадь Трезини; Троицкая площадь на Измайловском проспекте; Троицкая площадь на Петроградской стороне; площадь на пересечении нечетной стороны набережной реки Фонтанки и Гороховой улицы;

4.1.3. Проспекты и улицы с лицевой застройкой:

2 – 3-я линии Васильевского острова; 4 – 5-я линии Васильевского острова; 6 – 7-я линии Васильевского острова от Малого проспекта до набережной Лейтенанта Шмидта; 8 – 9-я линии Васильевского острова от Малого проспекта Васильевского острова до набережной Лейтенанта Шмидта; 10 – 11-я линии Васильевского острова от Малого проспекта Васильевского острова до набережной Лейтенанта Шмидта; 12 – 13-я линии Васильевского острова от Малого проспекта Васильевского острова до набережной

Лейтенанта Шмидта; Адмиралтейский проспект с Александровским садом; Академический переулок; Английский проспект; переулок Антоненко; Банковский переулок; Басков переулок; улица Белинского; улица Блохина с Мытнинской площадью; Большая Конюшенная улица; Большая Морская; Бронницкая улица от Загородного проспекта до Клинского проспекта; Большая Московская улица; Большая Подьяческая улица; Большой проспект Васильевского острова от 1-й линии Васильевского острова до Детской улицы; Большой проспект Петроградской стороны от Каменноостровского проспекта до проспекта Добролюбова; Большой проспект Петроградской стороны от реки Карповки до Каменноостровского проспекта; Верейская улица от Загородного проспекта до Клинского проспекта, Владимирский проспект; Вознесенский проспект от Исаакиевской площади до реки Фонтанки; улица Восстания; Гагаринская улица; Галерная улица; Гатчинская улица от Чкаловского проспекта до Большого проспекта Петроградской стороны; улица Глинки; Гороховая улица от Малой Морской улицы до Загородного проспекта; Гражданская улица; Графский переулок; Греческий проспект; переулок Гривцова; Дегтярная улица от Невского проспекта до 9-ой Советской улицы, улица Декабристов; Дмитровский переулок; улица Достоевского; проспект Добролюбова с Зоологическим переулком, Храмовым переулком, переулком Нестерова, с участком улицы Блохина от Большого проспекта Петроградской стороны до переулка Талалихина, включая Петровский стадион с участком реки Ждановки; Думская улица; Загородный проспект; Замковая улица; Захарьевская улица; Зверинская улица; улица Жуковского; улица Зодчего Росси с площадью Ломоносова; Измайловский проспект; Инженерная улица от Садовой улицы до реки Фонтанки; Итальянская улица от Садовой улицы до реки Фонтанки; Казанская улица; Казначейская улица; Каменноостровский проспект с площадями и участком реки Карповки между Силиным и Петропавловским мостами; Караванная улица; Кирпичный переулок; Кирочная улица от Литейного проспекта до Суворовского проспекта; Кленовая улица с Инженерным замком; Ковенский переулок; Кокушкин переулок; Колокольная улица; Коломенская улица; Конногвардейский бульвар с Замятиным переулком и улица Якубовича; Конногвардейский переулок; улица Короленко; Кронверкский проспект от Мытнинской набережной до Каменноостровского проспекта; Кузнечный переулок; улица Куйбышева от Троицкой площади, до

Петроградской набережной; Лахтинская улица между Чкаловским проспектом и Малым проспектом Петроградской стороны; улица Ленина; Лермонтовский проспект от улицы Декабристов до реки Фонтанки; Лиговский проспект от улицы Некрасова до Разъезжей улицы; улица Лизы Чайкиной от Кронверкского проспекта до улицы Благоева; Литейный проспект; улица Ломоносова; Львиный переулок; Малая Конюшенная улица; Малая Морская улица с участками Гороховой улицы и Вознесенского проспекта; Малая Подьяческая улица; Малая Садовая улица; Малый проспект Васильевского острова от набережной Макарова до 17-й линии Васильевского острова; Малый проспект Петроградской стороны от площади Шевченко до Пионерской улицы; Манежный переулок от Преображенской площади до улицы Восстания; Менделеевская линия с Биржевой линией, Биржевым проездом, Тифлисской улицей, Тифлисским и Таможенным переулком; улица Марата от Невского проспекта до Звенигородской улицы; улица Маяковского; Миллионная улица с Мошковым, Аптекарским и Мраморным переулками; Михайловская улица; Московский проспект от Сенной площади до Обводного канала; Моховая улица; Мучной переулок; Мытнинская улица от Невского проспекта до 9-й Советской улицы; Невский проспекта; улица Некрасова; Никольский переулок; Перекупной переулок; улица Пестеля; переулок Пирогова; улица Писарева; Поварской пееулок.; Потемкинская улица от Кирочной улицы до Шпалерной улицы; Почтамтская улица; Почтамтский переулок; улица Правды; Прачечный переулок; Пушкинская улица; улица Радищева; Разъезжая улица; улица Репина от Румянцевской площади до Большого проспекта; проспект Римского-Корсакова; улица Рубинштейна; Рыбацкая улица; улица Рылеева; Саблинская улица от Малой Пушкарской улицы до Вытегорского переулка с участками Малой Пушкарской улицы, улица Кропоткина и улица Воскова; Садовая улица; Саперный переулок; Свечной переулок; Серпуховская улица от Загородного проспекта до Клинского прпроспекта, Соляной переулок с участком Гангутской улицы от реки Фонтанки до Гагаринской улицы; Социалистическая улица; улица Союза Печатников от площади Кулибина до набережной Крюкова канала; Спасский переулок; Средний проспект Васильевского острова от 3-й линии Васильевского острова до набережной Макарова; Средний проспект Васильевского острова от 3-й линии до 17-й линии; Средняя Подьяческая улица; Столярный переулок; Стремянная улица; Суворовский проспект от Невского

проспекта до 9-й Советской улицы; Кадетская линия и 1-я линия Васильевского острова; Суворовский проспект; Съезжинская улица с участком Татарского переулка; Таврическая улица от Шпалерной улицы до Кирочной улицы, улица Труда; Тучков переулок; Фонарный переулок; Фурштатская улица; улица Чайковского; Чебоксарский переулок; проспект Чернышевского; улица Чехова; Шведский переулок; Шпалерная улица от Гагаринской улицы до Таврической улицы; улица Якубовича; Адмиралтейский проезд; Апраксин переулок; Большой Казачий переулок; Виленский переулок; Володи Ермака улица; Волынский переулок; Гродненский переулок; Дворцовый проезд; Дровяной переулок; Звенигородская улица; Климов переулок; Клинский проспект; Красноградский переулок; Круглый переулок; Лабутина улица; Люблинский переулок; Малая Московская улица; Малодетскосельский проспект; Малый Казачий переулок; Мастерская улица; Митавский переулок; Москательный переулок; Мучной переулок; Мясная улица; Озерной переулок; Оружейника Федорова улица; Парадная улица; Пасторова улица; Подольская от Загородного проспекта до Клинского проспекта; переулок Бринько; переулок Крылова; переулок Макаренко; переулок Сергея Тюленина; переулок Ульяны Громовой; Прядильный переулок; Псковская улица; Рижский проспект; Рузовская улица; Солдатский переулок; Троицкий проспект; Щербаков переулок; 1-10-я Советские улицы.

4.2. Ценная историческая среда кварталов.

Охране подлежат:

объемно-пространственная композиция, габариты зданий, общее архитектурное решение фасадов, система озеленения и благоустройства, памятники монументального искусства.

5. Композиция и силуэт застройки.

Местоположение существующих и утраченных исторических градостроительных доминант.

Существующие доминанты

№	Доминанта	Адрес
1.	Петропавловский собор в Петропавловской крепости	Петропавловская крепость, 1
2.	Адмиралтейство	Адмиралтейская наб., 2,16
3.	Исаакиевский собор	Исаакиевская пл., 4

4.	Собор Воскресения Словущего в Смольном монастыре	Смольного ул., 1
5.	Троицкий (Измайловский) собор	Измайловский пр., 4а
6.	Биржа с Ростральными колоннами	Биржевая пл., 4
7.	Александровская колонна	Дворцовая пл.
8.	Арка Главного штаба	Дворцовая пл., 6-8
9.	Великокняжеская усыпальница	Петропавловская крепость, 3
10.	Князь Владимирский собор	Блохина ул., 26
11.	Церковь Святой Великомученицы Екатерины	Кадетская линия, 27 а
12.	Собор Троицкий Александро-Невской лавры	Монастырки р., наб., 1
13.	Соборная мечеть	Кронверкский пр., 7
14.	Церковь Успения Пресвятой Богородицы подворья Киево-Печерской лавры	наб. Лейтенанта Шмидта, 27
15.	Церковь Михайловского (Инженерного) замка	Садовая ул., 2
16.	Собор Воскресения Христова («Спас на крови»)	Грибоедова канала наб., 2а
15.	Казанский собор	Казанская пл. 2
17.	Николо-Богоявленский собор	Никольская пл., 1-3
18.	Колокольня собора Николо-Богоявленского	Никольская пл. 1
19.	Таврический дворец	Таврическая ул., 6
20.	Доходный дом Ш.З. Корфа	Рубинштейна ул., 40/11
21.	Церковь Великомученика Пантелеймона	Соляной пер., 17/Пестеля ул., 2
22.	Церковь св. Исидора Юрьевского	пр. Римского-Корсакова, 24/Лермонтовский пр., 11
23.	Спасо-Преображенский собор	Преображенская пл., 1
24.	Дума с городской башней	Думская ул., 1-3
25.	Кунсткамера	Университетская наб., 3
26.	Таможня	наб. Макарова, 4
27.	Евангелическо-лютеранский храм Апостола Петра	Невский пр., 22-24

28.	Римско-католический храм Святой Екатерины	Невский пр., 32-34
29.	Армянская церковь Святой Екатерины	Невский пр., 40-42
30.	Александринский театр	Островского пл., 6
31.	Николаевский (Московский) вокзал	Невский пр., 85
32.	Варшавский вокзал	Обводного канала наб., 118
33.	Дом компании «Зингер» (Дом книги)	Невский пр., 28
34.	Владимирская церковь	Владимирский пр., 20
35.	Финская церковь Святой Марии	Большая Конюшенная ул., 8
36.	Римско-католическая церковь Нотр-Дам де Франс	Ковенский пер., 7
37.	Церковь Покрова Пресвятой Богородицы (в воспитательном доме)	наб. р. Мойки, 48
38.	Евангелическо-лютеранская церковь Святого Михаила	Средний пр. В,О, 18
39.	Евангелическо-лютеранский храм Святой Екатерины	Большой пр. В.О., 1/20
40.	Собор Святого апостола Андрея Первозванного	6-я линия В.О., 11
41.	Церковь Благовещения Пресвятой Богородицы	8-я линия ВО, 67
42.	Церковь Божией Матери Милующей	Большой пр. ВО, 100
43.	Церковь Шестаковской иконы Божией Матери	Старорусская ул., 8/Кирилловская ул., 2
44.	Сампсониевский собор	Большой Сампсониевский пр., 41
45.	Церковь Воздвижения Креста Господня	Лиговский пр., 128
46.	Церковь Воскресения Христова	Обводного канала наб., 116а
47.	Иоанновский монастырь	Карповки р. наб., 45
48.	Финляндский вокзал	пл. Ленина, 6
49.	Нарвские Триумфальные ворота	Нарвская пл.
50.	Собор Феодоровской иконы Божией Матери	Миргородская ул., 1/Полтавская ул., 8
51.	Церковь Рождества Христова на Песках (воссоздана)	на пересечении 6-й Советской ул. и Красноборского пер.

52.	церковь Богоявления на Гутуевском острове	Двинская улица, дом 2, литера А

Утраченные доминанты

№	Доминанта	Адрес
1.	Церковь Успения Пресвятой Богородицы «Спас на Сенной»	Сенная пл.
2.	Церковь во имя Вознесения Господня	Вознесенский пр., д. 34
3.	Церковь апостола Матфея и Покрова Пресвятой Богородицы	сквер, Б. Пушкарская ул., д. 35 и ул. Ленина, д. 5
4.	Собор преподобного Сергия	сквер между домом № 6 по Литейному пр. и домом № 1 по Захарьевской ул.
5.	Церковь Введения во храм Пресвятой Богородицы	сквер на пересечении Введенской ул. и Б. Пушкарской ул.
6.	Собор Введения во храм Пресвятой Богородицы и св. Иакова лейб-гвардии Семеновского полка	Загородный пр., между домами № 45 и 47
7.	Церковь св. мученика Мирония лейб-гвардии Егерского полка	наб. Обводного канала, д. 99, у пересечения с Рузовской ул.
8.	Церковь Воскресения Христова	сквер на пл. Кулибина
9.	Латышская лютеранская церковь Христа Спасителя	сквер на пересечении Верейской ул. и Загородного пр.
10.	Лютеранская церковь Святой Марии	сквер на пересечении Сытнинской ул. и Кронверкской ул.
11.	Церковь Христа Спасителя памяти моряков, погибших в Русско-Японскую войну	наб. Ново-Адмиралтейского канала
12.	Церковь Покрова Пресвятой Богородицы	Покровский сквер на пл. Тургенева
13.	Церковь Святой Троицы в Галерной гавани	на пересечении Среднего пр. В.О. и Наличной ул.
14.	Церковь Покрова Пресвятой Богородицы	Боровая ул., д. 52
15.	Церковь Бориса и Глеба	сквер на пересечении пр. Бакунина и Синопской наб.

6. Соотношение между различными городскими пространствами (свободными, озелененными, застроенными).

Охране подлежат:

- застроенные городские пространства - 52 % от территории исторического поселения;

- открытые городские пространства – 33 % от территории исторического поселения;

- озелененные городские пространства – 15 % от территории исторического поселения.

7. Композиционно-видовые связи (панорамы).

Охране подлежат панорамы, в которых охраняются сочетания компонентов исторического городского ландшафта с акцентами и доминантами на фоне неба в пределах видимости (для общегородских доминант – 11 км, для основных доминант – 6 км), виды городского ландшафта и основные визуальные направления:

7.1. Панорамы, основные площадки и пути их обзора:

7.1.1. Панорама с акватории устья р. Большой Невы.

7.1.2. Панорама с акватории устья р. Малой Невы.

7.2. Панорамы акватории р. Невы:

7.2.1. Панорама набережной Лейтенанта Шмидта от 16-й линии Васильевского острова до Благовещенского моста с участка Английской набережной от Ново-Адмиралтейского канала до площади Труда:

7.2.1.1. Панорама с Английской набережной от Ново-Адмиралтейского канала.

7.2.1.2. Панорама с Английской набережной от площади Труда.

7.2.2. Панорама Университетской набережной с Английской набережной от площади Труда до Сенатской площади и с Адмиралтейской набережной до Дворцового моста:

7.2.2.1. Панорама с Английской набережной от площади Труда.

7.2.2.2. Панорама с Английской набережной от Сенатской площади.

7.2.2.3. Панорама с Адмиралтейской набережной от Дворцового моста.

7.2.3. Панорама Стрелки Васильевского острова, Мытнинской набережной и Петропавловской крепости с Дворцовой набережной от Дворцового проезда до Суворовской площади:

7.2.3.1. Панорама с Дворцовой набережной от Дворцового проезда.

7.2.3.2. Панорама с Дворцовой набережной от Суворовской площади.

7.2.4. Панорама Петровской набережной и Пироговской набережной от Большого Сампсониевского проспекта до Литейного моста с Дворцовой набережной от Суворовской площади до р. Фонтанки, набережной Кутузова и с Троицкого и Литейного мостов:

7.2.4.1. Панорама с Дворцовой набережной от Суворовской площади.

7.2.4.2. Панорама с набережной Кутузова.

7.2.4.3. Панорама с Троицкого моста.

7.2.4.4. Панорама с Литейного моста.

7.2.5. Панорама Английской набережной от Ново-Адмиралтейского канала до площади Труда с пути обзора вдоль набережной Лейтенанта Шмидта от 12-й линии Васильевского острова до Благовещенского моста:

7.2.5.1. Панорама с набережной Лейтенанта Шмидта от 12-й линии Васильевского острова.

7.2.5.2. Панорама с набережной Лейтенанта Шмидта от Благовещенского моста.

7.2.6. Панорама Английской набережной от площади Труда до Сенатской площади и Адмиралтейской набережной с пути обзора вдоль Университетской набережной:

7.2.6.1. Панорама с Университетской набережной от Благовещенского моста.

7.2.6.2. Панорама с Университетской набережной от дома № 13 по Университетской набережной.

7.2.6.3. Панорама с Университетской набережной от Дворцового моста.

7.2.7. Панорама Дворцовой набережной от Дворцового проезда до Суворовской площади с пути обзора вдоль Стрелки Васильевского острова, Мытнинской набережной, Петропавловской крепости:

7.2.7.1. Панорама со Стрелки Васильевского острова (от Биржевого спуска).

7.2.7.2. Панорама с Мытнинской набережной.

7.2.7.3. Панорама от Петропавловской крепости.

7.2.7.4. Панорама от Троицкого моста.

7.2.8. Панорама Дворцовой набережной от Суворовской площади до р. Фонтанки и набережной Кутузова с пути обзора вдоль Петровской набережной, Пироговской набережной от Большого Сампсониевского проспекта до Литейного моста и с Литейного моста:

7.2.8.1. Панорама с Петровской набережной от Троицкого моста.

7.2.8.2. Панорама с Петровской набережной (от угла с Петроградской набережной).

7.2.8.3. Панорама с Пироговской набережной от Большого Сампсониевского проспекта.

7.2.8.4. Панорама с Литейного моста.

7.2.9. Панорама набережной Макарова между Биржевым и Тучковым мостами с пути обзора вдоль противоположного берега р. Малой Невы и с Биржевого и Тучкова мостов:

7.2.9.1. Панорама с противоположного берега р. Малой Невы от Тучкова Буяна.

7.2.9.2. Панорама с Тучкова моста.

7.2.9.3. Панорама с Биржевого моста.

7.2.10. Панорама Смольной набережной от Большеохтинского моста до створа ул. Орловской с пути обзора вдоль Свердловской набережной и с Большеохтинского моста:

7.2.10.1. Панорама с Большеохтинского моста.

7.2.10.2. Панорама с Малоохтинской набережной от Охтинского мыса.

7.2.10.3. Панорама со Свердловской набережной (от дома № 64).

7.2.10.4. Панорама со Свердловской набережной в створе ул. Орловской.

7.2.11. Панорама Александро-Невской лавры с пути обзора вдоль Малоохтинского проспекта от Заневского проспекта до ул. Таллинской:

7.2.11.1. Панорама с Малоохтинского проспекта от Заневского проспекта.

7.2.11.2. Панорама с Малоохтинского проспекта в створе улицы Таллинской.

7.2.12. Панорама южной части Каменного острова с пути обзора вдоль набережной р. Крестовки, Песочной набережной от Дворца молодежи до Каменноостровского моста и с берега р. Малой Невки от Лопухинского сада и с Каменноостровского моста:

7.2.12.1. Панорама с набережной р. Крестовки от Мало-Крестовского моста.

7.2.12.2. Панорама с Песочной набережной от Дворца молодежи.

7.2.12.3. Панорама с Песочной набережной (от дома № 10 по Песочной набережной).

7.2.12.4. Панорама с Каменноостровского моста (вниз по течению).

7.2.12.5. Панорама с Каменноостровского моста (вверх по течению).

7.2.13. Панорама северной части Каменного острова с пути обзора вдоль Приморского пр. от дома № 57 до Ушаковского моста, Ушаковской набережной от Ушаковского моста до Черной речки и с Ушаковского моста:

7.2.13.1. Панорама с Приморского проспекта (от дома № 57 по Приморскому проспекту).

7.2.13.2. Панорама с Приморского проспекта (от пересечения с Шишмаревским переулком).

7.2.13.3. Панорама от Черной речки.

7.2.13.4. Панорама с Ушаковского моста (вниз по течению).

7.2.13.5. Панорама с Ушаковского моста (вверх по течению).

7.2.14. Панорама южной части Елагина острова с пути обзора вдоль набережной Мартынова и с ул. Депутатской:

7.2.14.1. Панорама с Депутатской улицы.

7.2.14.2. Панорама с набережной Мартынова.

7.2.15. Панорама северной части Елагина острова с пути обзора вдоль Приморского проспекта от дома № 61 до 3-го Елагина моста и с 3-го Елагина моста:

7.2.15.1. Панорама с Приморского проспекта (от дома № 82 по улице Савушкина).

7.2.15.2. Панорама с 3-го Елагина моста.

7.2.16. Панорама участка застройки Приморского проспекта от дома № 79 до 3-го Елагина моста с северного берега Елагина острова.

7.3. Панорамы кругового обзора:

7.3.1. Панорама кругового обзора с колоннады Исаакиевского собора:

7.3.1.1. Северо-восточный сектор.

7.3.1.2. Северо-западный сектор.

7.3.1.3. Юго-восточный сектор.

7.3.1.4. Юго-западный сектор.

7.3.2. Панорама кругового обзора с Благовещенского моста:

7.3.2.1. Панорама вверх по течению.

7.3.2.2. Панорама вниз по течению.

7.3.3. Панорама кругового обзора с Дворцового моста:

7.3.3.1. Панорама вверх по течению.

7.3.3.2. Панорама вниз по течению.

7.3.4. Панорама кругового обзора с Троицкого моста:

7.3.4.1. Панорама вверх по течению.

7.3.4.2. Панорама вниз по течению.

В панорамах кругового обзора охраняются сочетания ценных компонентов городского ландшафта с акцентами и доминантами, зрительно четко

воспринимаемые на фоне неба в пределах видимости 6 км. Объекты дальних планов, расположенные за пределами видимости 6 км, не должны снижать композиционную роль компонентов ближних планов.

7.4. Виды городского ландшафта.

7.4.1. Вид на Петропавловский собор с Биржевого спуска на р. Неве.

7.4.2. Вид на Кунсткамеру с Адмиралтейской набережной от площади Декабристов.

7.4.3. Вид на Стрелку Васильевского острова с Мытнинской набережной.

7.4.4. Вид на Петропавловскую крепость и Дворцовый мост со спуска к реке Неве от дома № 8 по Адмиралтейской набережной.

7.4.5. Вид на Петропавловскую крепость со спуска к р. Неве от дома № 18 по Дворцовой набережной.

7.4.6. Вид на Дворцовую площадь и Главный штаб от Адмиралтейства.

7.4.7. Вид на Дворцовую площадь и Зимний дворец от Главного штаба.

7.4.8. Вид на Дворцовую площадь через арку Главного штаба.

7.4.9. Вид на Дворцовую площадь и Исаакиевский собор от портика Нового Эрмитажа.

7.4.10. Вид на Дворцовую площадь и Исаакиевский собор от портика Зимнего дворца.

7.4.11. Вид на Зимнюю канавку и арочный мост – переход Эрмитажа с 1-го Зимнего моста.

7.4.12. Вид на Адмиралтейство от Дворцовой площади.

7.4.13. Вид на Сенатскую площадь и памятник Петру I от Александровского сада.

7.4.14. Вид на собор Воскресения Христова («Спас на крови») с Казанского моста.

7.4.15. Вид на Исаакиевскую площадь от дома № 44 по ул. Большой Морской.

7.4.16. Вид на Исаакиевский собор с Университетской набережной от Академии художеств.

7.4.17. Вид на площадь Искусств с ул. Михайловской.

7.4.18. Вид на Александринский театр из Екатерининского сквера.

7.4.19. Вид на Летний дворец Петра I, Летний сад и Прачечный мост с набережной р. Фонтанки от дома № 2/7 по ул. Чайковского.

7.4.20. Вид на Инженерный замок с Пантелеймоновского моста.

7.4.21. Вид на Инженерный замок и памятник Петру I с ул. Кленовой.

7.4.22. Вид на мост Ломоносова и площадь Ломоносова со спуска к реке у дома № 64 по набережной р. Фонтанки.

7.4.23. Вид на р. Мойку и Большой Конюшенный мост от дома № 3 по набережной р. Мойки.

7.4.24. Вид на Конюшенное ведомство с Мало-Конюшенного моста.

7.4.25. Вид на Казанский собор от дома № 14 по набережной канала Грибоедова.

7.4.26. Вид на Банковский мост от дома № 30-32 по набережной канала Грибоедова.

7.4.27. Вид на собор Воскресения Христова («Спас на крови») от Банковского моста.

7.4.28. Вид на колокольню Николо-Богоявленского собора с набережной Крюкова канала при слиянии с каналом Грибоедова.

7.4.29. Вид на Львиный мост с набережной канала Грибоедова от дома № 87.

7.4.30. Вид на собор Николо-Богоявленский с набережной Крюкова канала при слиянии с каналом Грибоедова.

7.4.31. Вид на Исаакиевский собор и р. Мойку с Краснофлотского моста.

7.4.32. Вид на Никольский рынок с набережной канала Грибоедова от дома № 106.

7.4.33. Вид на церковь святого Исидора Юрьевского с набережной канала Грибоедова от дома № 126.

7.4.34. Вид на арку Новой Голландии от дома № 106 по набережной р. Мойки.

7.4.35. Вид на Исаакиевский собор и Конногвардейский манеж с Конногвардейского бульвара.

7.4.36. Вид на церковь Великомученика Пантелеймона с Пантелеймоновского моста.

7.4.37. Вид на Спасо-Преображенский собор с Литейного проспекта.

7.4.38. Вид на Таврический дворец с ул. Шпалерной.

7.4.39. Вид на Смольный монастырь и собор с площади Растрелли.

7.4.40. Вид на Александро-Невскую лавру со 2-го Лаврского моста.

7.4.41. Вид на собор Святого апостола Андрея Первозванного с Большого проспекта Васильевского острова от 7-й линии.

7.4.42. Вид на Князь-Владимирский собор с проспекта Добролюбова.

7.4.43. Вид на Иоанновский монастырь с набережной р. Карповки от дома № 28.

7.4.44. Вид на Троицкий (Измайловский) собор с набережной р. Фонтанки от дома № 151.

7.4.45. Вид на церковь Святой Великомученицы Екатерины со Среднего проспекта Васильевского острова от 1-й линии.

7.4.46. Вид на ул. Зодчего Росси с площади Ломоносова.

7.5. Основные визуальные направления:

7.5.1. Направление на Исаакиевский собор с Матвеева, Краснофлотского и Поцелуева мостов.

7.5.2. Направление на Исаакиевский собор с Клинского проспекта вдоль ул. Верейской.

7.5.3. Направление на Исаакиевский собор с набережной р. Фонтанки вдоль ул. Большой Подьяческой.

7.5.4. Направление на Петропавловскую крепость вдоль Московского проспекта.

7.5.5. Направление на Троицкий собор от площади Ломоносова.

7.5.6. Направление на собор Воскресения Словущего в Смольном монастыре вдоль ул. Новгородской от ул. 8-й Советской.

7.5.7. Направление на собор Воскресения Словущего в Смольном монастыре вдоль ул. Шпалерной.

7.5.8. Направление на собор Воскресения Словущего в Смольном монастыре с Синопской набережной.

7.5.9. Направление на Соборную мечеть с Кронверкского проспекта.

7.5.10. Направление на Троицкий собор Александро-Невской лавры вдоль ул. Тележной от ул. Харьковской.

7.5.11. Направление на Князь-Владимирский собор с моста Красного Курсанта.

7.5.12. Направление на Князь-Владимирский собор с Малого проспекта Васильевского острова.

7.5.13. Направление на Казанский собор вдоль ул. Ломоносова.

7.5.14. Направление на Казанский собор с Синего моста.

7.5.15. Направление на церковь Покрова Пресвятой Богородицы (в воспитательном доме) с Фонарного моста.

7.5.16. Направление на церковь Шестаковской иконы Божией Матери вдоль ул. 6-й Советской от ул. Дегтярной.

7.5.17. Направление на церковь Шестаковской иконы Божией Матери с пересечения ул. 3-й Советской и проспекта Бакунина.

7.5.18. Направление на церковь Воздвижения Креста Господня вдоль ул. Тюшина.

7.5.19. Направление на церковь Воздвижения Креста Господня с Лиговского проспекта от набережной Обводного канала.

7.5.20. Направление на церковь Воскресения Христова от моста Декабристов вдоль Крюкова канала.

7.5.21. Направление на церковь Воскресения Христова с Малодетскосельского проспекта от ул. Серпуховской.

7.5.22. Направление на церковь Воскресения Христова с набережной Обводного канала от Ново-Московского моста.

7.5.23. Направление на церковь Воскресения Христова с набережной Обводного канала от Ново-Петергофского моста.

7.5.24. Направление на здание по Московскому проспекту, дом № 37/1 вдоль Клинского проспекта.

7.5.25. Направление на церковь Святой Великомученицы Екатерины с набережной Макарова.

7.5.26. Направление на церковь Святой Великомученицы Екатерины от Университетской набережной.

7.5.27. Направление на евангелическо-лютеранский храм Святой Екатерины от пер. Тифлисского.

Приложение № 1

к предмету охраны исторического поселения
федерального значения город
Санкт-Петербург,
утвержденному приказом
Минкультуры России
от «30» октября 2020 г. № 1295

РАСКЛАДКА ЛИСТОВ ДЛЯ МАСШТАБА 1:10000

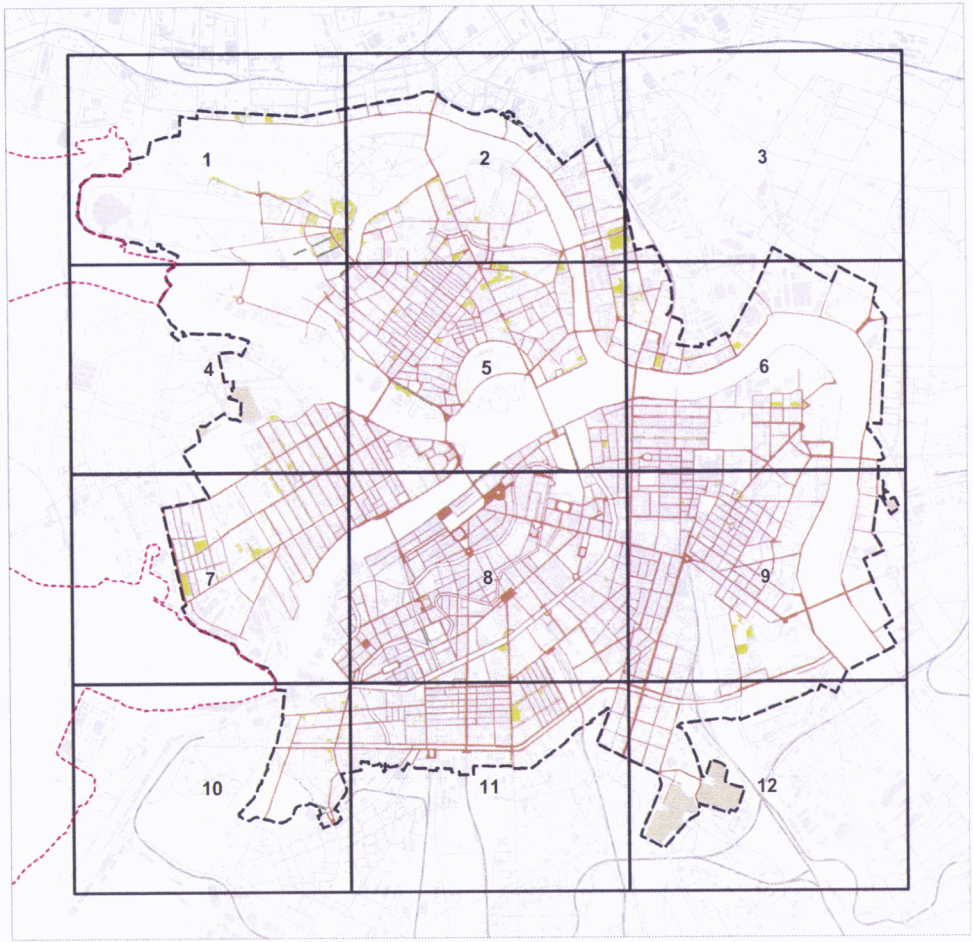

УСЛОВНЫЕ ОБОЗНАЧЕНИЯ:

ГРАНИЦЫ ИСТОРИЧЕСКИХ ПОСЕЛЕНИЙ

ЦЕННЫЕ ЭЛЕМЕНТЫ ПЛАНИРОВОЧНОЙ СТРУКТУРЫ:

УТРАЧ. СУЩ.

ИСТОРИЧЕСКИЕ ПРОСПЕКТЫ, УЛИЦЫ, НАБЕРЕЖНЫЕ, ПЛОЩАДИ

ИСТОРИЧЕСКОЕ МЕЖЕВАНИЕ КВАРТАЛОВ

ИСТОРИЧЕСКИЕ ЗЕЛЕНЫЕ НАСАЖДЕНИЯ

ИСТОРИЧЕСКИЕ АЛЛЕЙНЫЕ ПОСАДКИ

ИСТОРИЧЕСКИЕ КЛАДБИЩА

ИСТОРИЧЕСКИЕ ЖЕЛЕЗНОДОРОЖНЫЕ ВЕТКИ И СТАНЦИИ

АДМИНИСТРАТИВНЫЕ ГРАНИЦЫ РАЙОНОВ САНКТ-ПЕТЕРБУРГА (ВНЕШНИЕ)

ГРАНИЦЫ ЗЕМЕЛЬНЫХ УЧАСТКОВ

ОБЪЕКТЫ ЗАСТРОЙКИ

ЭЛЕМЕНТЫ ПЛАНИРОВОЧНОЙ СТРУКТУРЫ

ЖЕЛЕЗНЫЕ ДОРОГИ

ЭЛЕМЕНТЫ ГИДРОСИСТЕМЫ

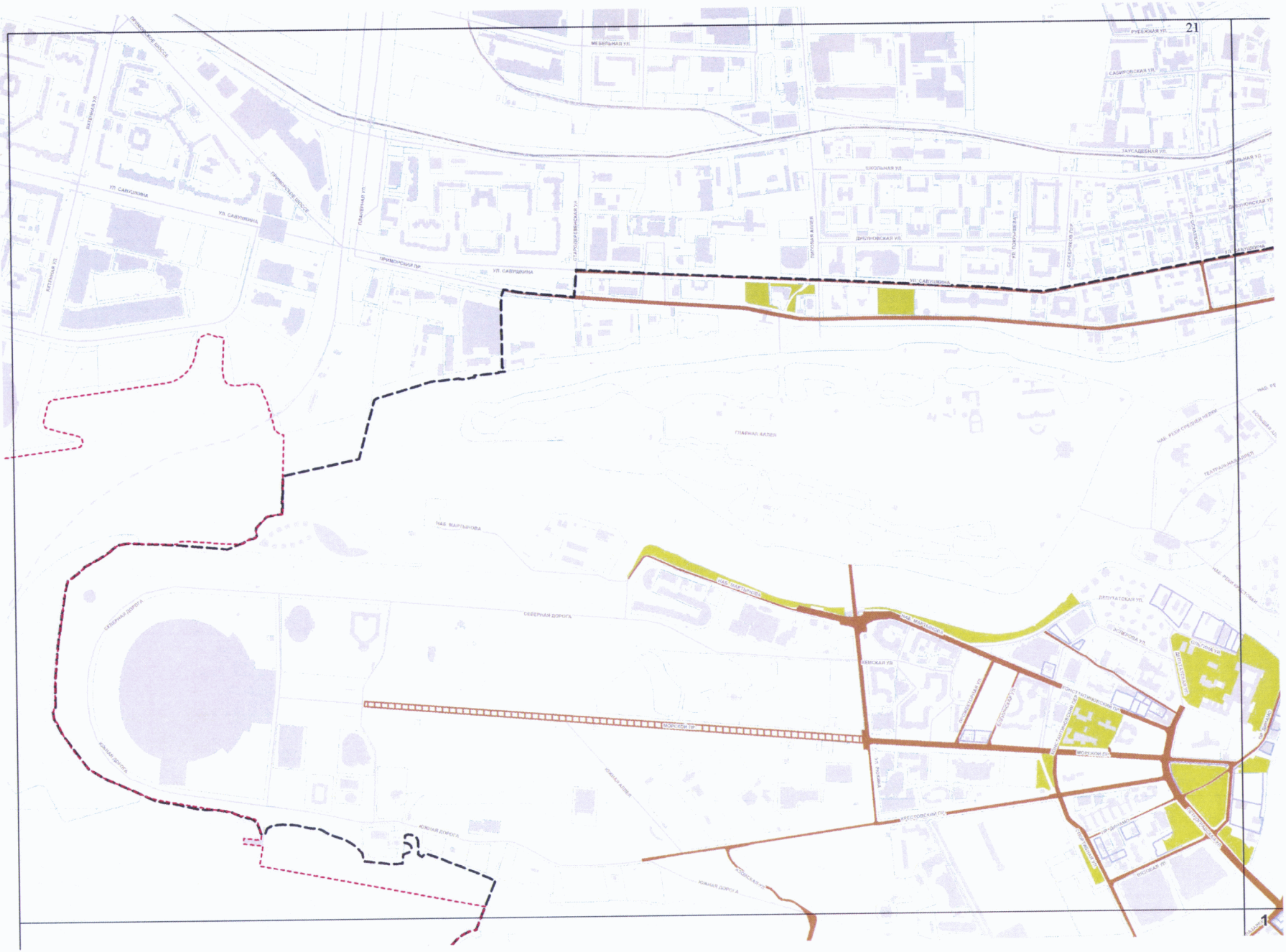
21
МЕБЕЛЬНАЯ УЛ.
РУБЕЖНАЯ УЛ.
САБИРОВСКАЯ УЛ.
ЗАУСАДЕБНАЯ УЛ.
ШКОЛЬНАЯ УЛ.
ДИБУНОВСКАЯ УЛ.
УЛ. САВУШКИНА
ПРИМОРСКИЙ ПР.
ГЛАВНАЯ АЛЛЕЯ
НАБ. МАРТЫНОВА
СЕВЕРНАЯ ДОРОГА
ЮЖНАЯ ДОРОГА
ДЕПУТАТСКАЯ УЛ.
ЭСПЕРОВА УЛ.
МОРСКОЙ ПР.
КРЕСТОВСКИЙ ПР.
1

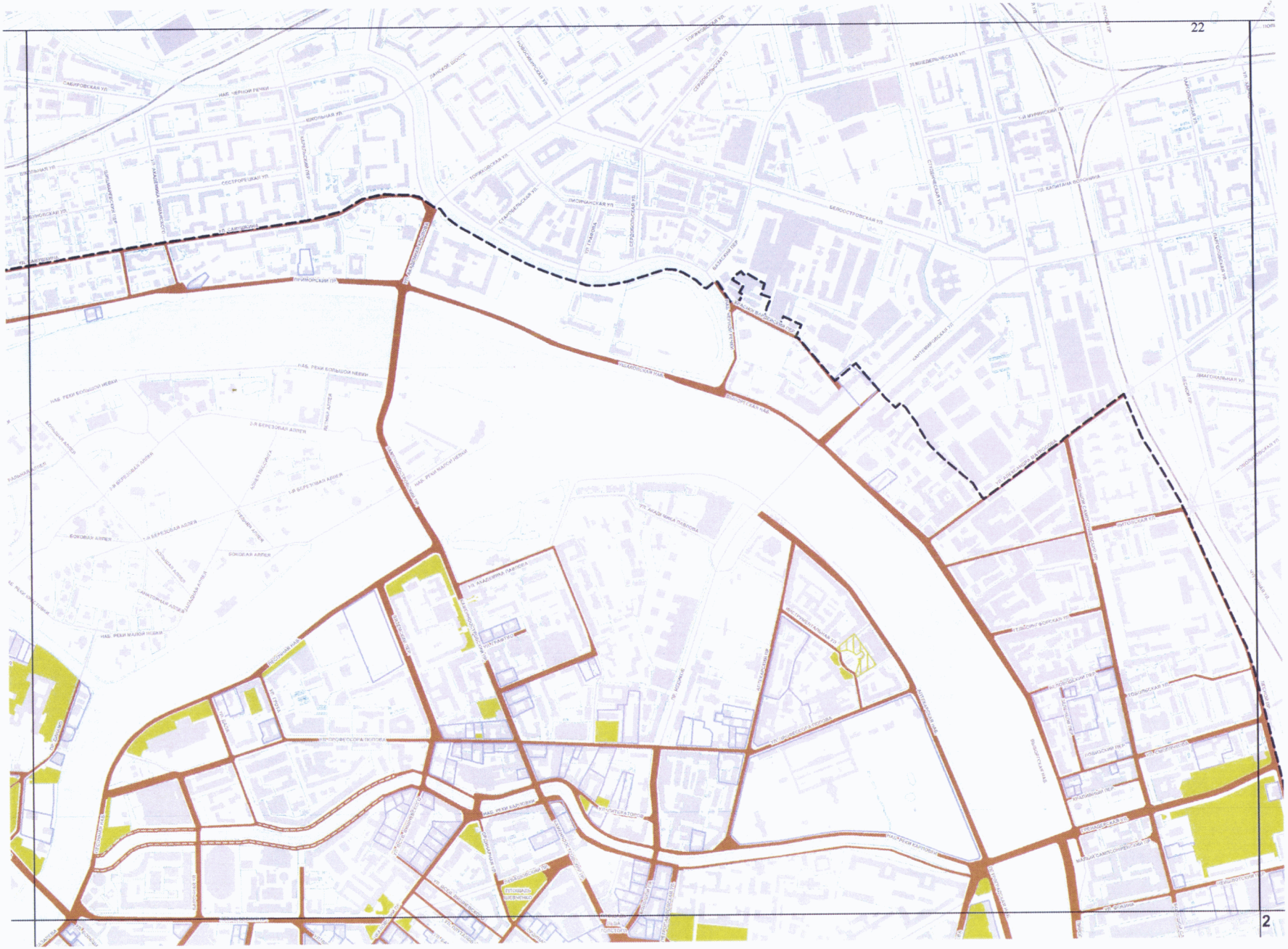
22
2

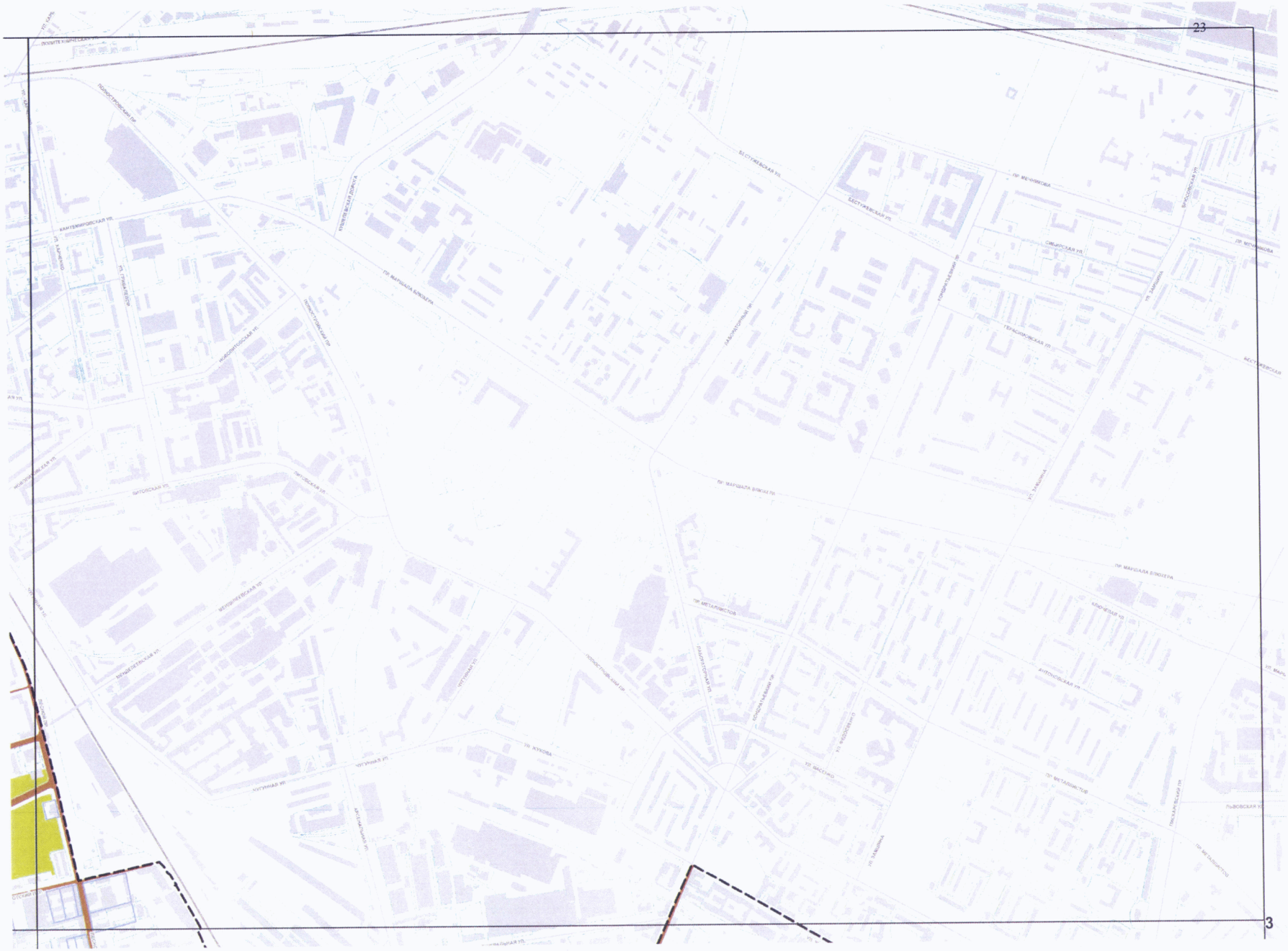
23
3

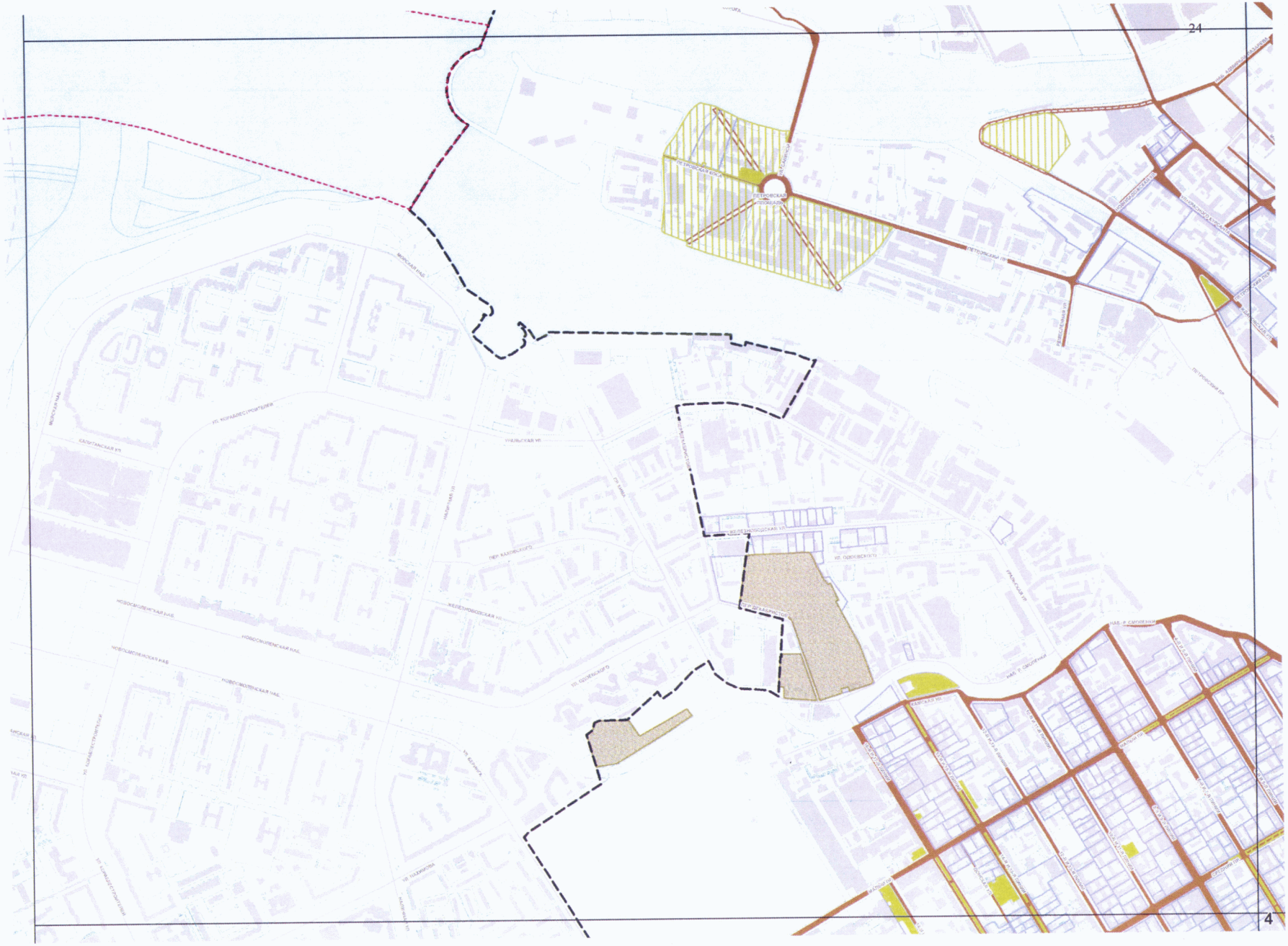
24
4

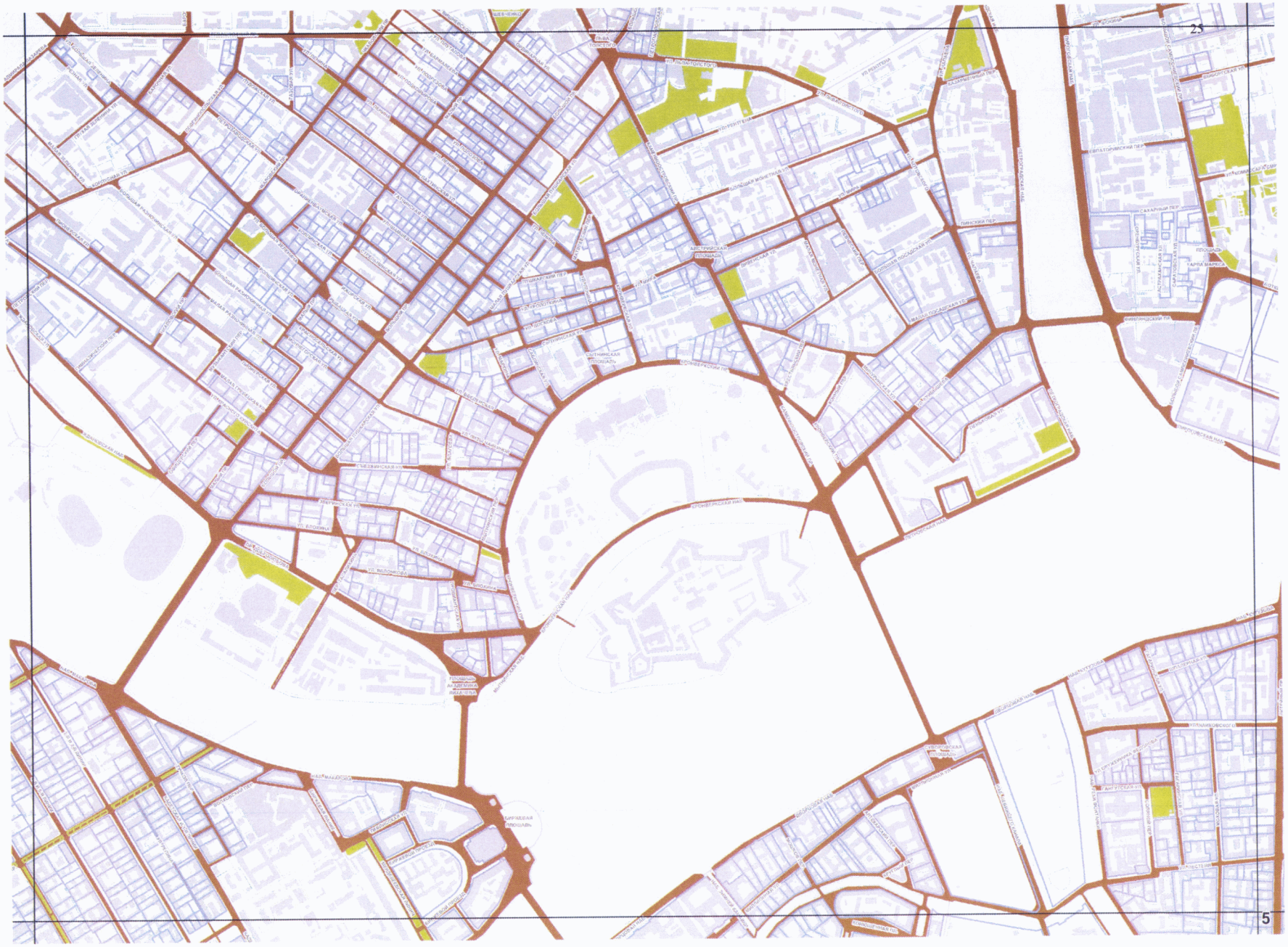
23
5

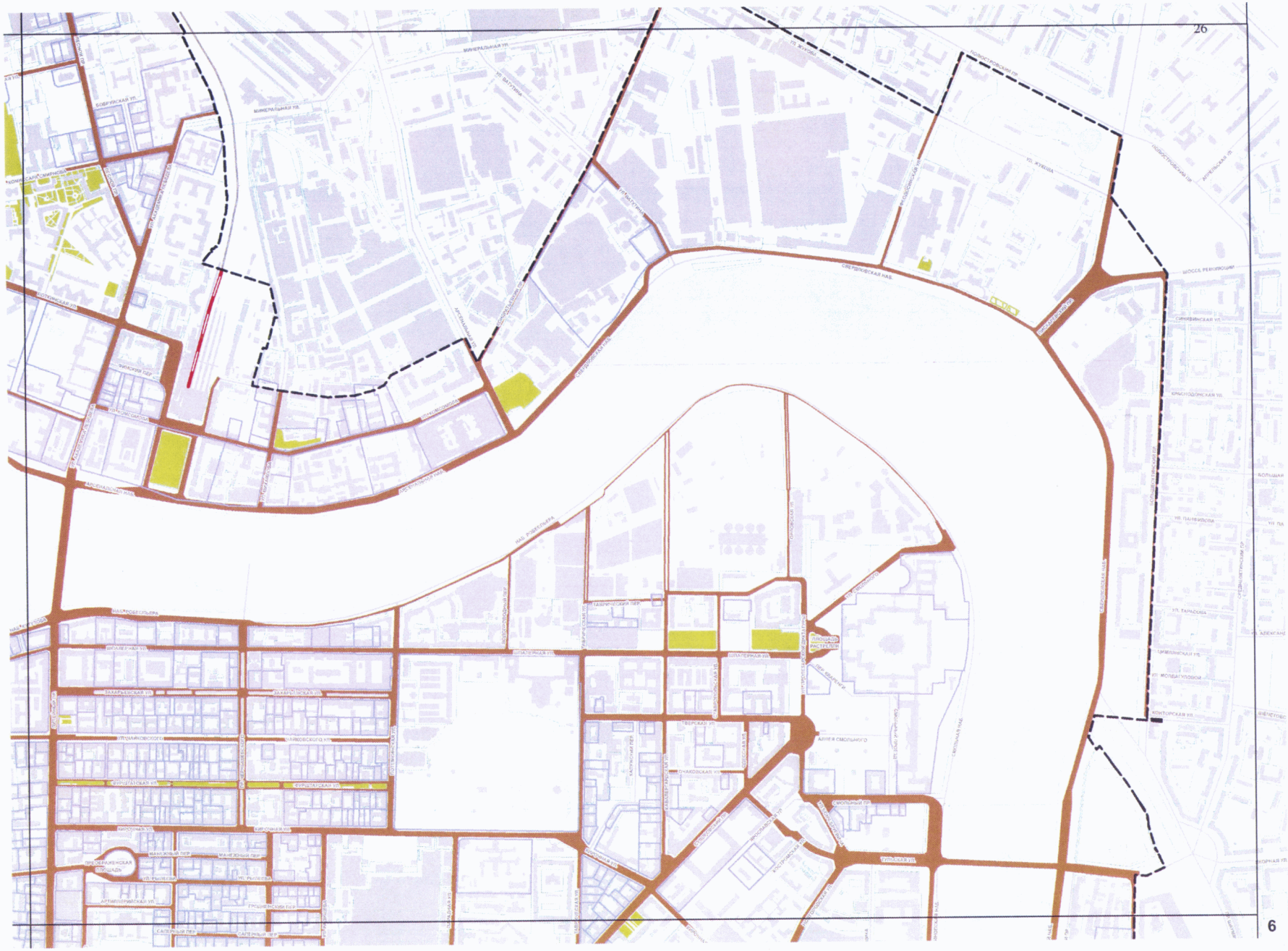
26
6
МИНЕРАЛЬНАЯ УЛ.
СВЕРДЛОВСКАЯ НАБ.
ШОССЕ РЕВОЛЮЦИИ
НАБ. РОБЕСПЬЕРА
ЗАХАРЬЕВСКАЯ УЛ.
ТВЕРСКАЯ УЛ.
КУРЦЫНСКАЯ УЛ.
КИРОЧНАЯ УЛ.
ПЛОЩАДЬ РАСТРЕЛЕВ
АЛЛЕЯ СВОБОДНОГО
КУПАЛЬСКАЯ УЛ.
ПРЕОБРАЖЕНСКАЯ ПЛОЩАДЬ
АРТИЛЛЕРИЙСКАЯ УЛ.
ШПАЛЕРНАЯ УЛ.
ЛЕЙТЕНАНТА ШМИДТА ПР.
ЛЕНИНСКИЙ ПР.
ЛЕНИНГРАДСКАЯ УЛ.
ЛЕНИНГРАДСКИЙ ПЕР.
ЛЕНИНГРАДСКАЯ ПЛ.
ЛЕНИНГРАДСКАЯ НАБ

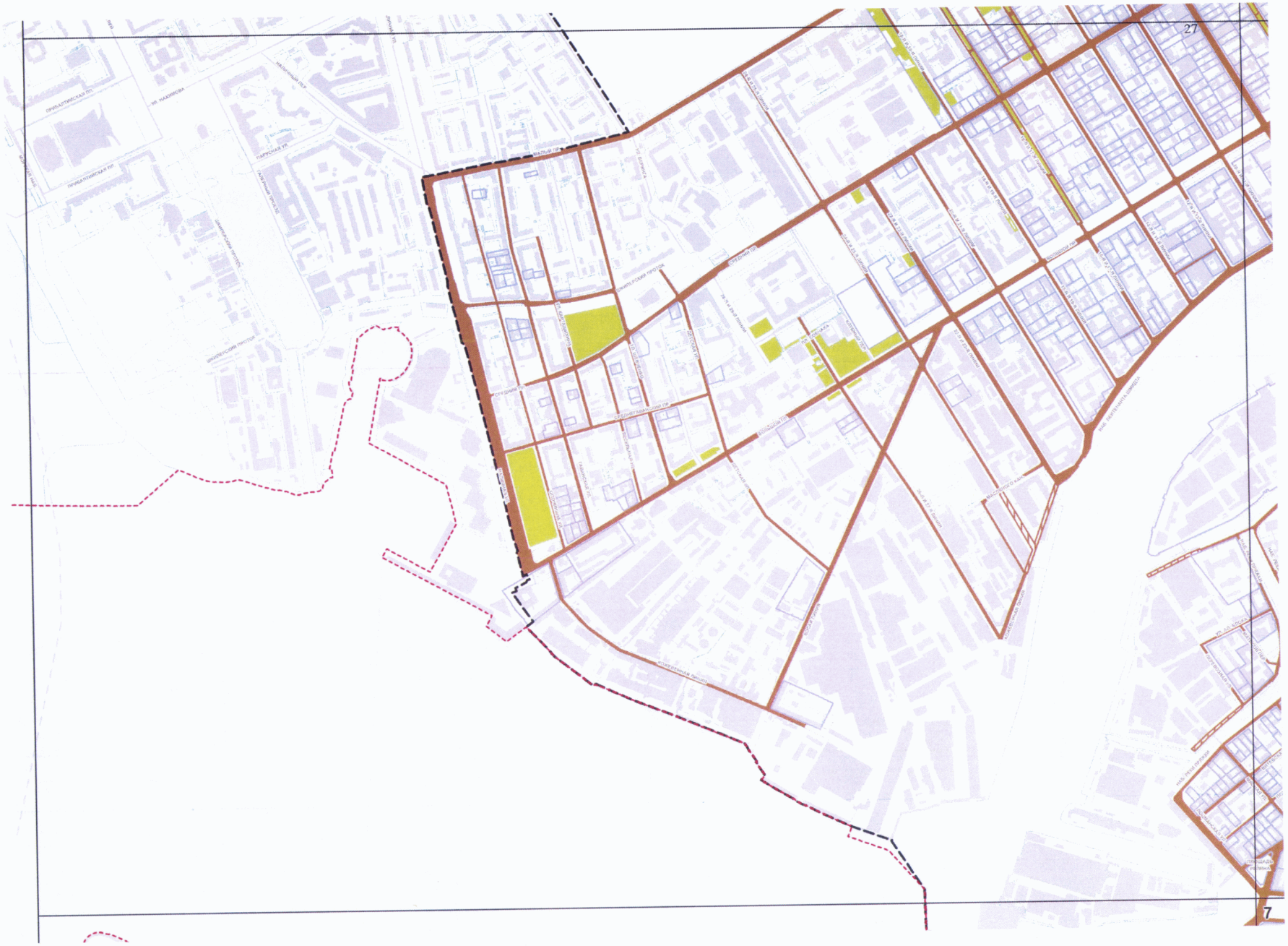
27
7


28
8
ПЛОЩАДЬ ИСКУССТВ
ПЛОЩАДЬ ДЕКАБРИСТОВ
ПЛОЩАДЬ ТУРГЕНЕВА
ПИОНЕРСКАЯ ПЛОЩАДЬ

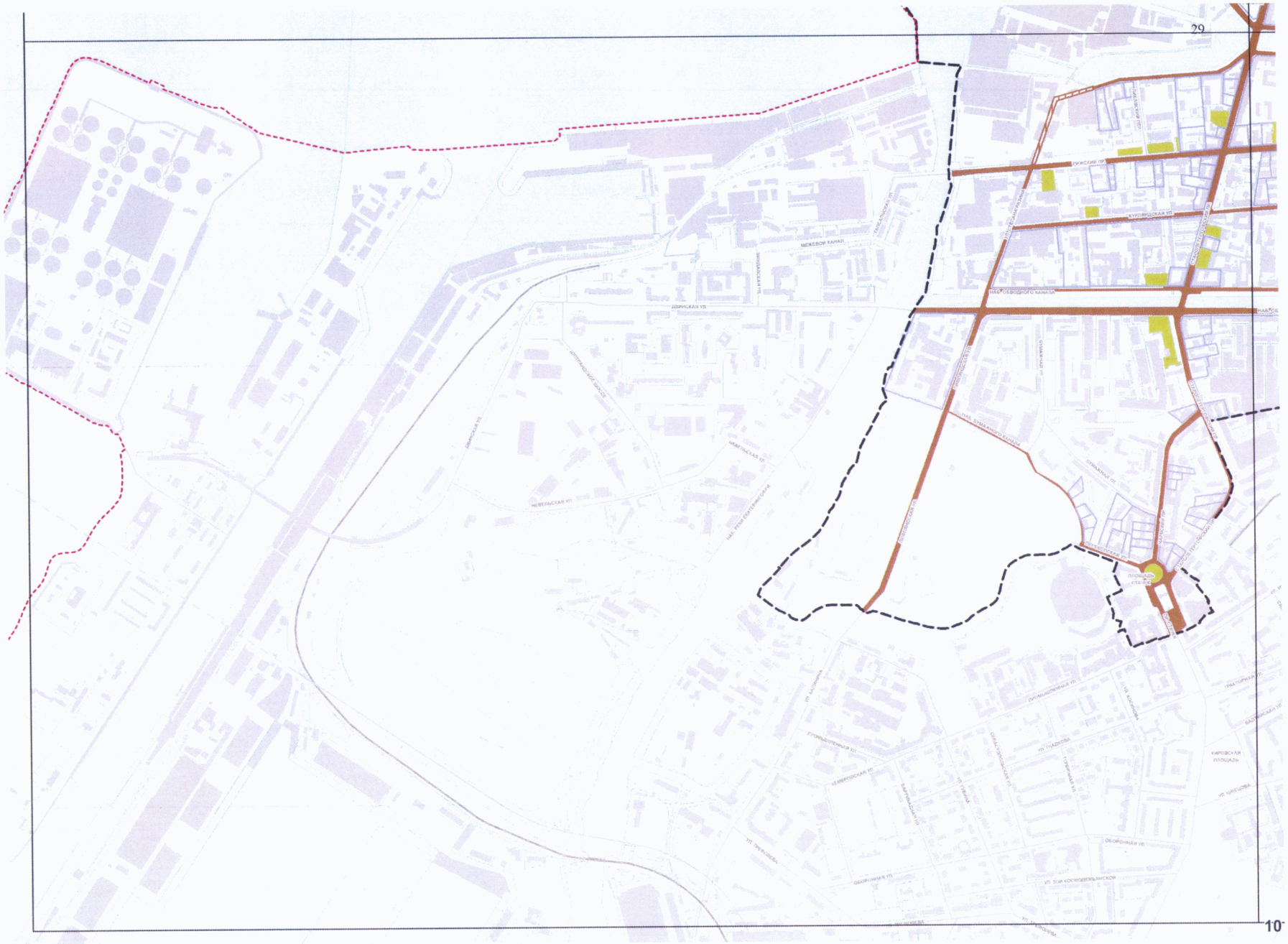
29
10

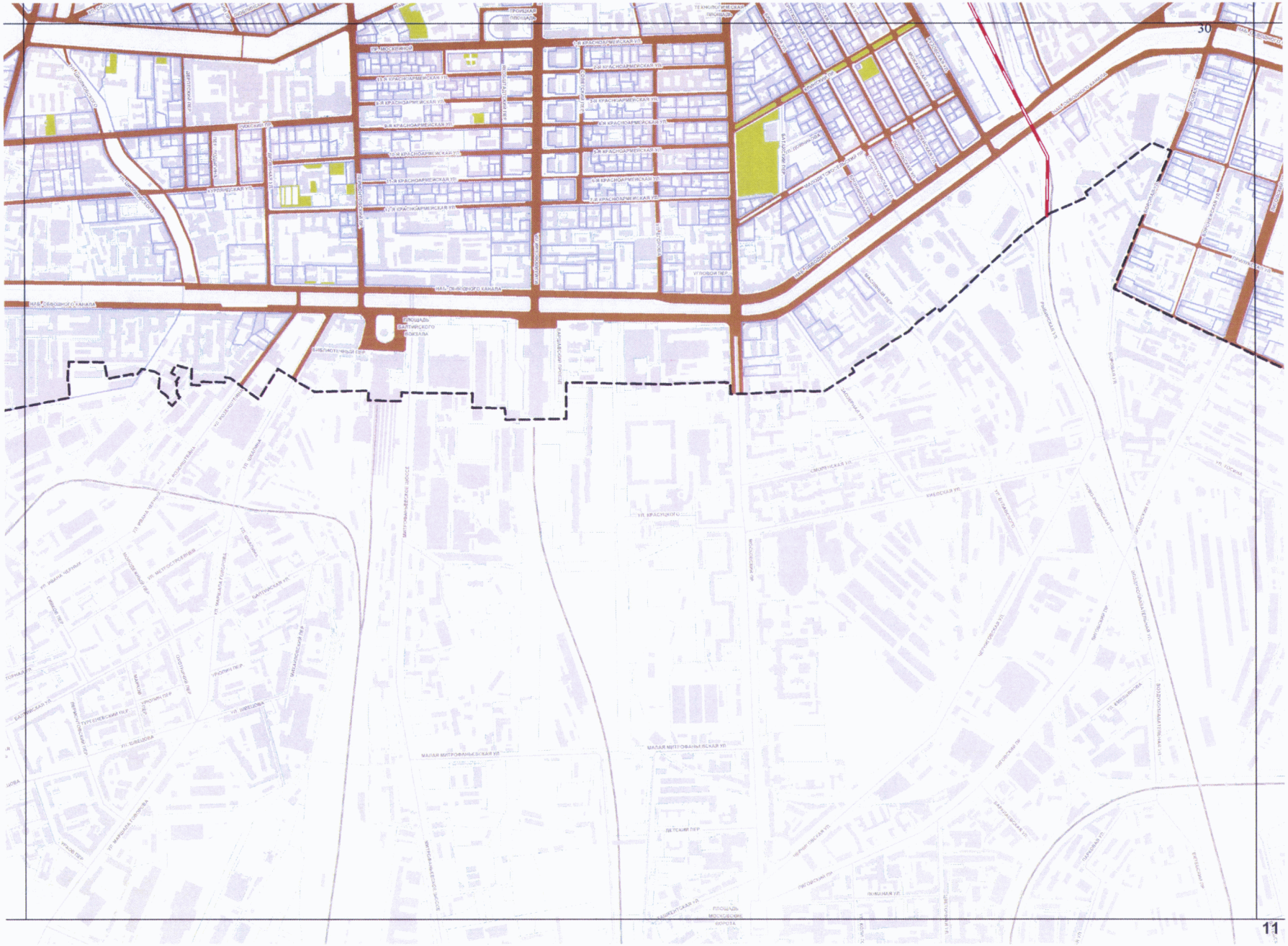
30
11


31
12

Приложение № 2

к предмету охраны исторического поселения
федерального значения город Санкт-Петербург,
утвержденному приказом
Минкультуры России
от «30» октября 2020 г. № 1295

РАСКЛАДКА ЛИСТОВ ДЛЯ МАСШТАБА 1:10000

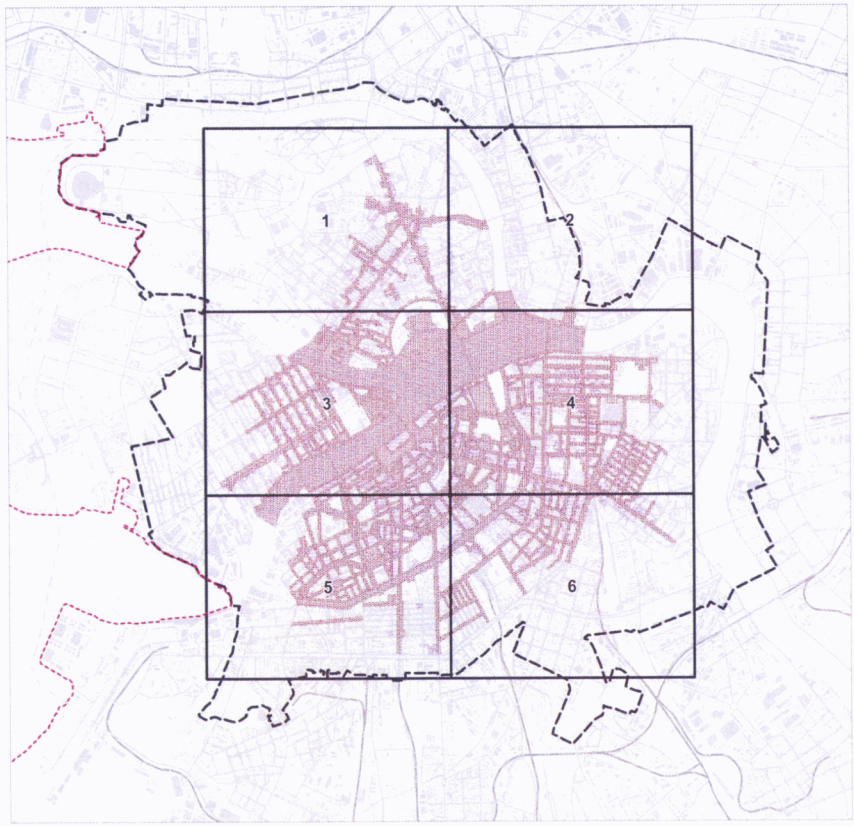

УСЛОВНЫЕ ОБОЗНАЧЕНИЯ:

ГРАНИЦА ИСТОРИЧЕСКОГО ПОСЕЛЕНИЯ

ОБЪЕМНО-ПРОСТРАНСТВЕННАЯ СТРУКТУРА:

КОМПОЗИЦИОННО-ЗАВЕРШЕННАЯ СИСТЕМА ОТКРЫТЫХ ГОРОДСКИХ ПРОСТРАНСТВ

ЦЕННАЯ ИСТОРИЧЕСКАЯ СРЕДА КВАРТАЛОВ

АДМИНИСТРАТИВНЫЕ ГРАНИЦЫ РАЙОНОВ САНКТ-ПЕТЕРБУРГА (ВНЕШНИЕ)

ГРАНИЦЫ ЗЕМЕЛЬНЫХ УЧАСТКОВ

ОБЪЕКТЫ ЗАСТРОЙКИ

ЭЛЕМЕНТЫ ПЛАНИРОВОЧНОЙ СТРУКТУРЫ

ЖЕЛЕЗНЫЕ ДОРОГИ

ЭЛЕМЕНТЫ ГИДРОСИСТЕМЫ


74
1

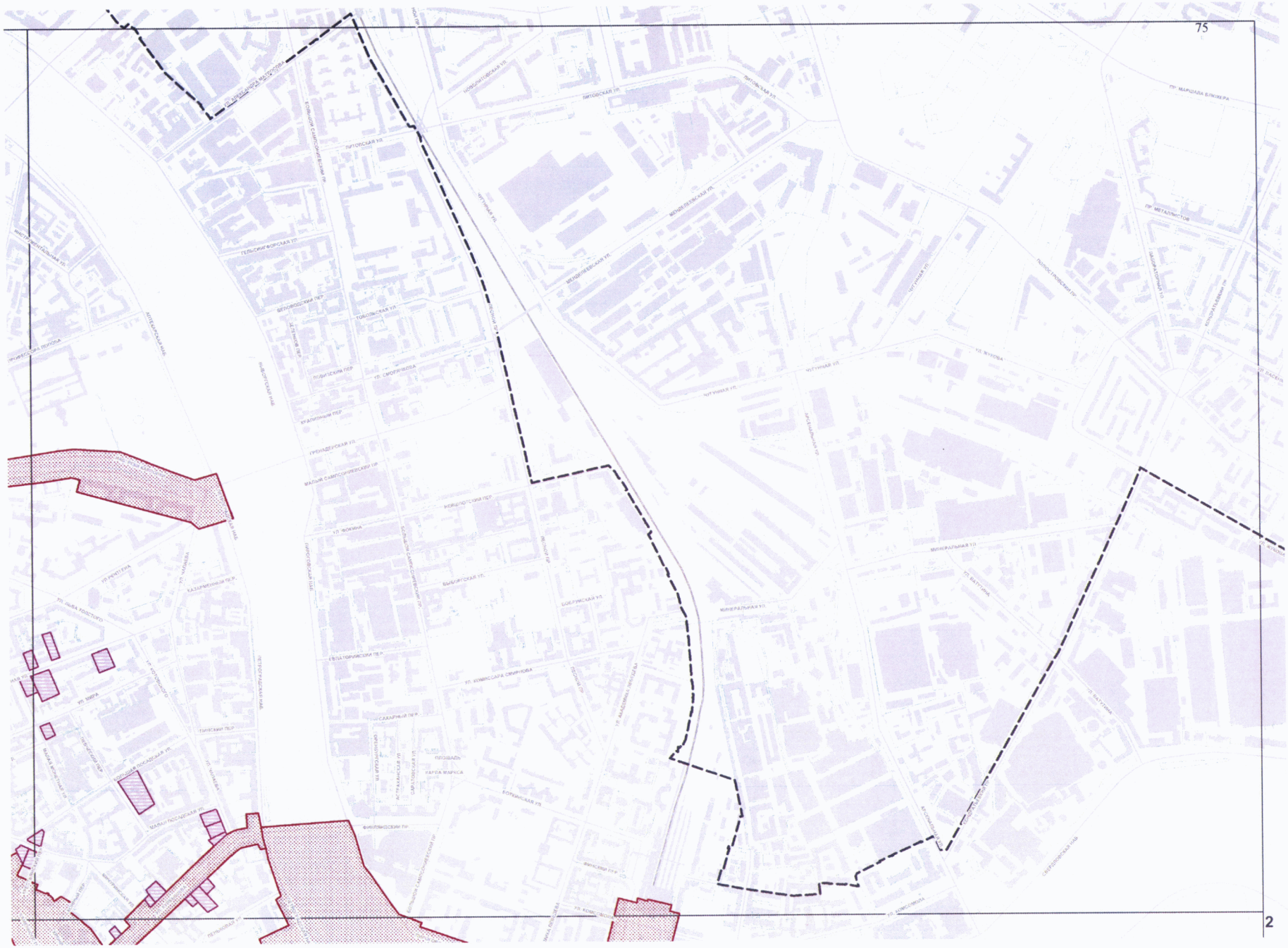
75
2


76
3

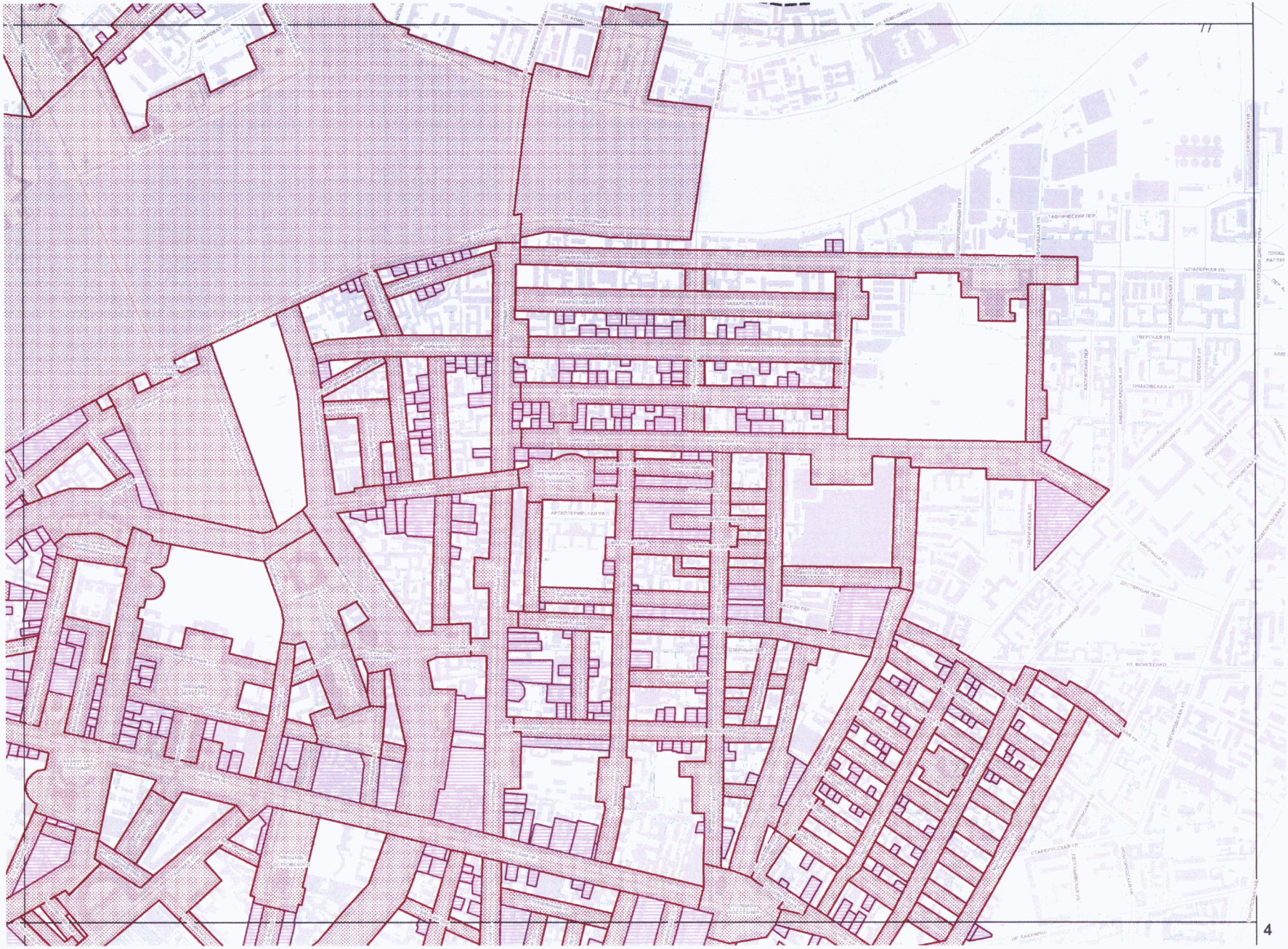

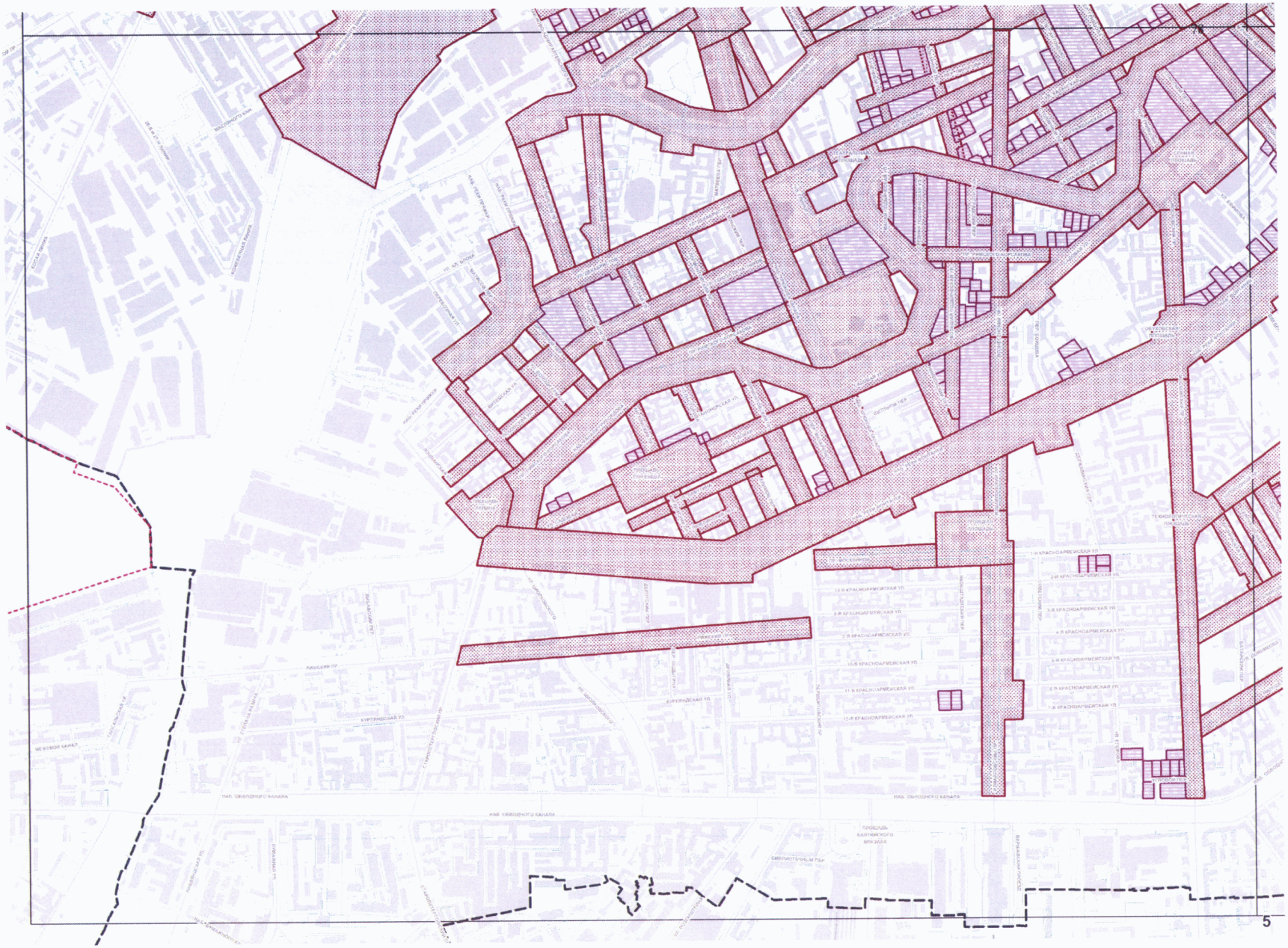
5

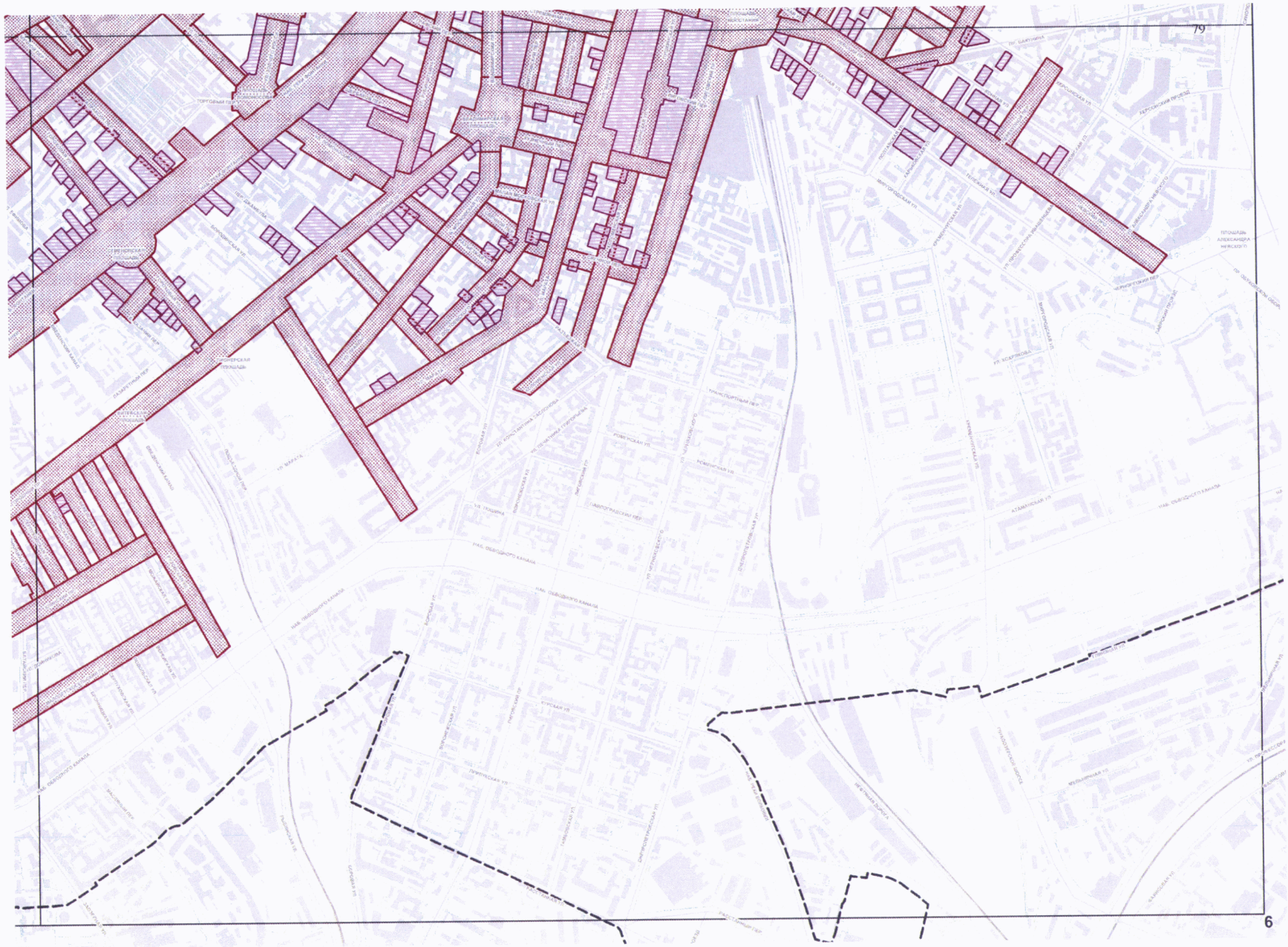
79
6

Приложение № 3

к предмету охраны исторического поселения
федерального значения город Санкт-Петербург,
утвержденному приказом
Минкультуры России
от «30» октября 2020 г. № 1295

СХЕМА РАСКЛАДКИ ЛИСТОВ
МАСШТАБ 1:10000

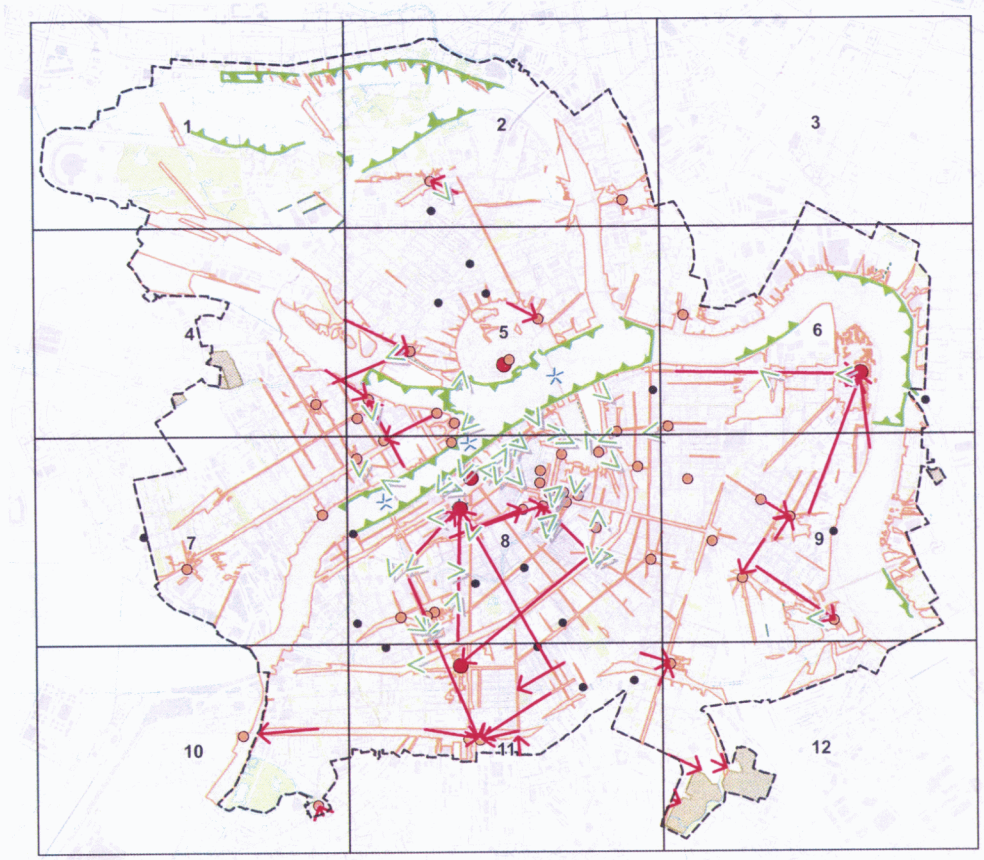

УСЛОВНЫЕ ОБОЗНАЧЕНИЯ:

- ГРАНИЦА ТЕРРИТОРИИ ИСТОРИЧЕСКОГО ПОСЕЛЕНИЯ
- УТРАЧ. СУЩ. ДОМИНАНТЫ ОБЩЕГОРОДСКИЕ
- ДОМИНАНТЫ ОСНОВНЫЕ
- ОСНОВНЫЕ ВИЗУАЛЬНЫЕ НАПРАВЛЕНИЯ
- ПАНОРАМЫ И ВИДЫ С ПУТЕЙ ОБЗОРА
- ПАНОРАМЫ КРУГОВОГО ОБЗОРА
- ВИДЫ ГОРОДСКОГО ЛАНДШАФТА
- БАССЕЙН ВИЗУАЛЬНОГО ВОСПРИЯТИЯ ИСТОРИЧЕСКОЙ СИСТЕМЫ ДОМИНАНТ САНКТ-ПЕТЕРБУРГА
- ОБЪЕКТЫ ОЗЕЛЕНЕНИЯ
- АЛЛЕЙНЫЕ ПОСАДКИ
- ИСТОРИЧЕСКИЕ КЛАДБИЩА
- ОБЪЕКТЫ ЗАСТРОЙКИ
- ЭЛЕМЕНТЫ ПЛАНИРОВОЧНОЙ СТРУКТУРЫ
- ЭЛЕМЕНТЫ ГИДРОСИСТЕМЫ

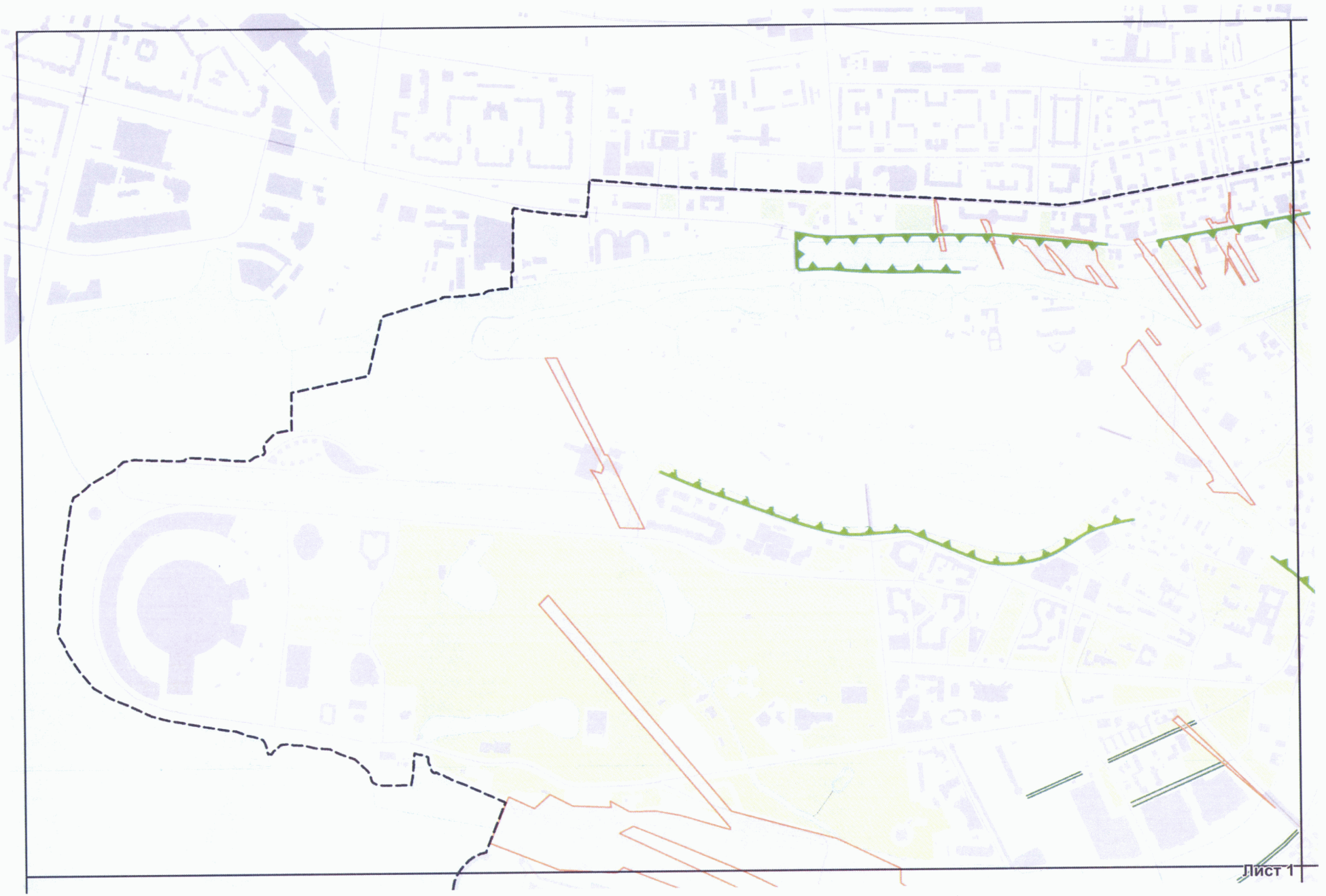
Лист 1

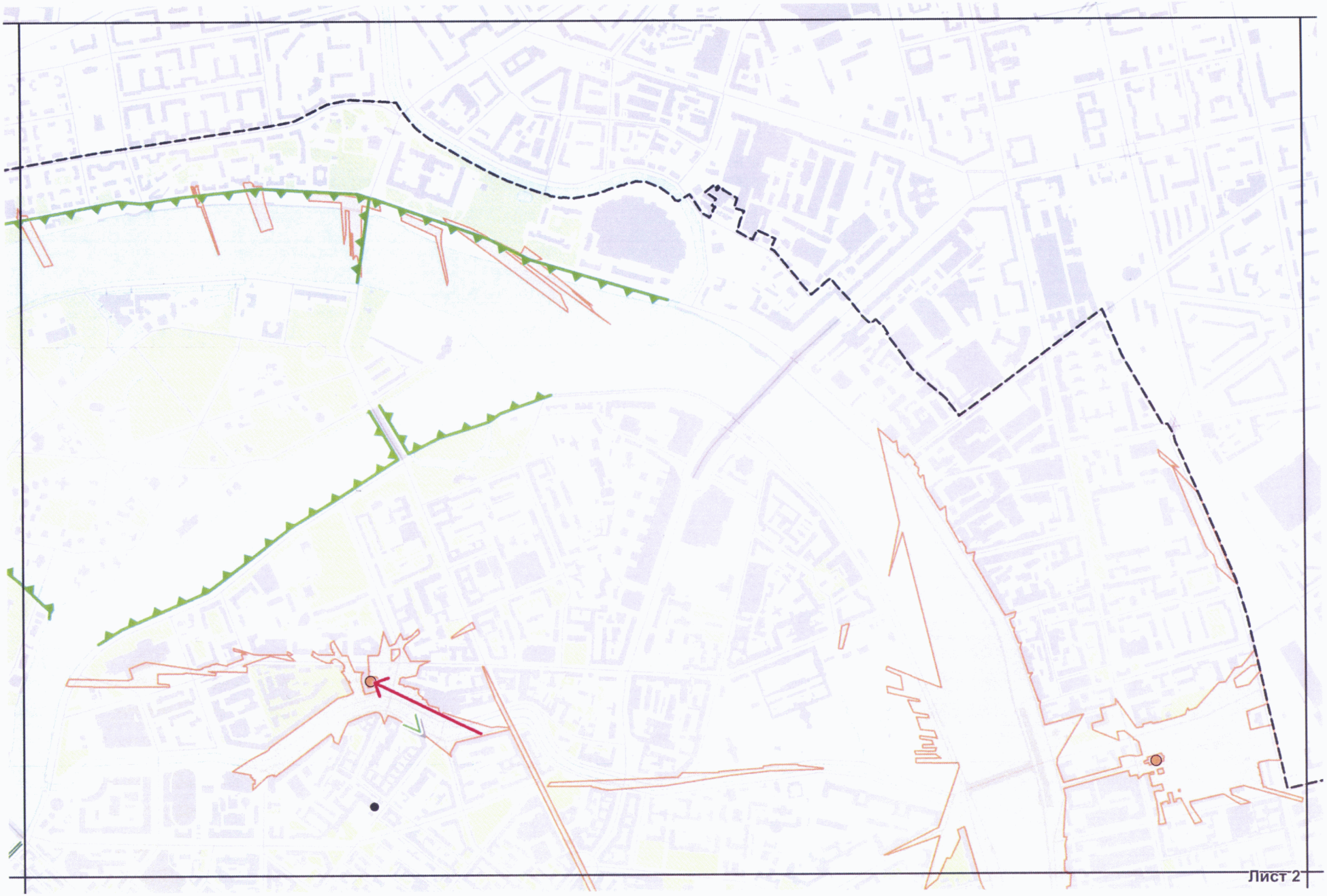
Лист 2

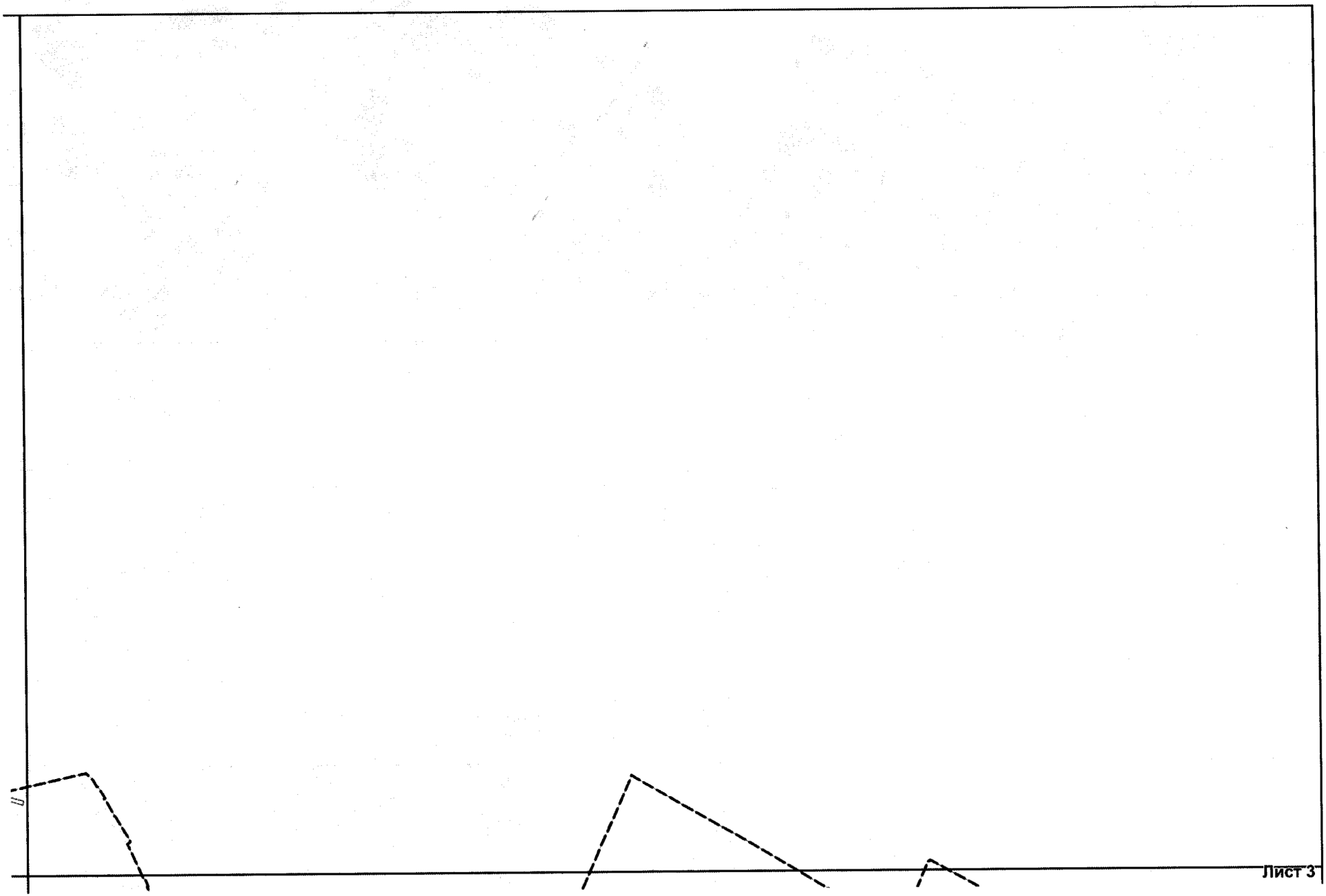
Лист 3

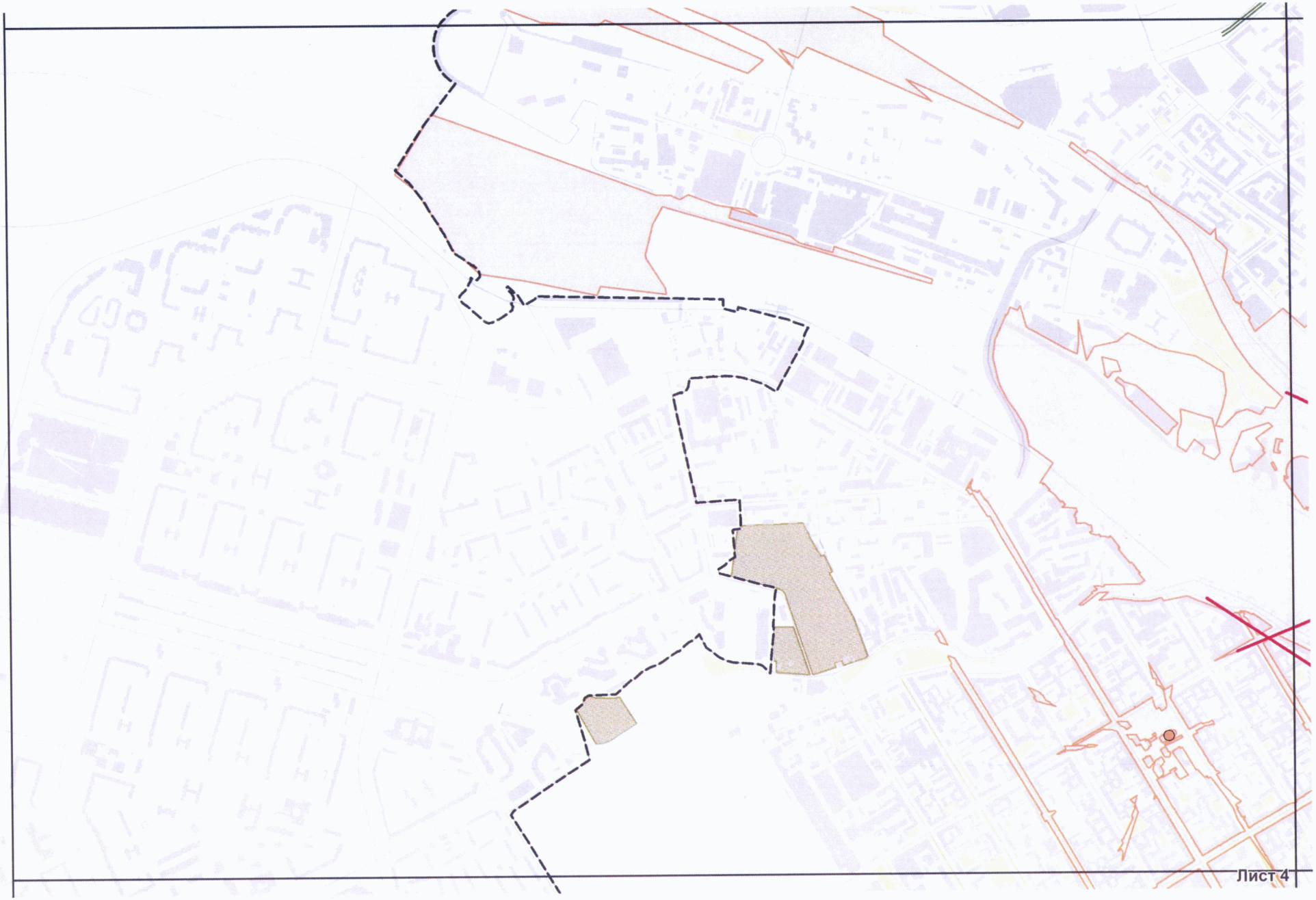
Лист 4

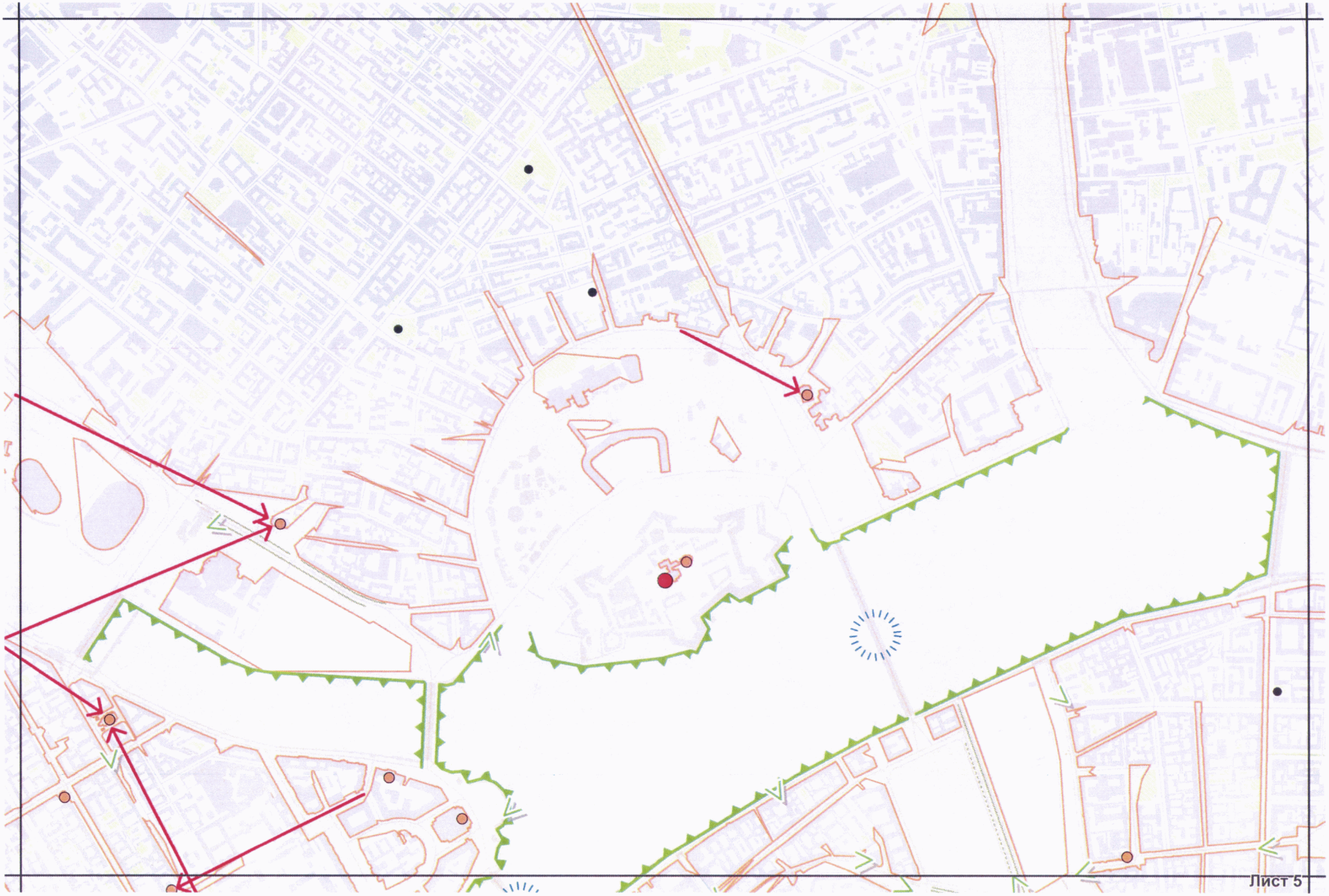
Лист 5

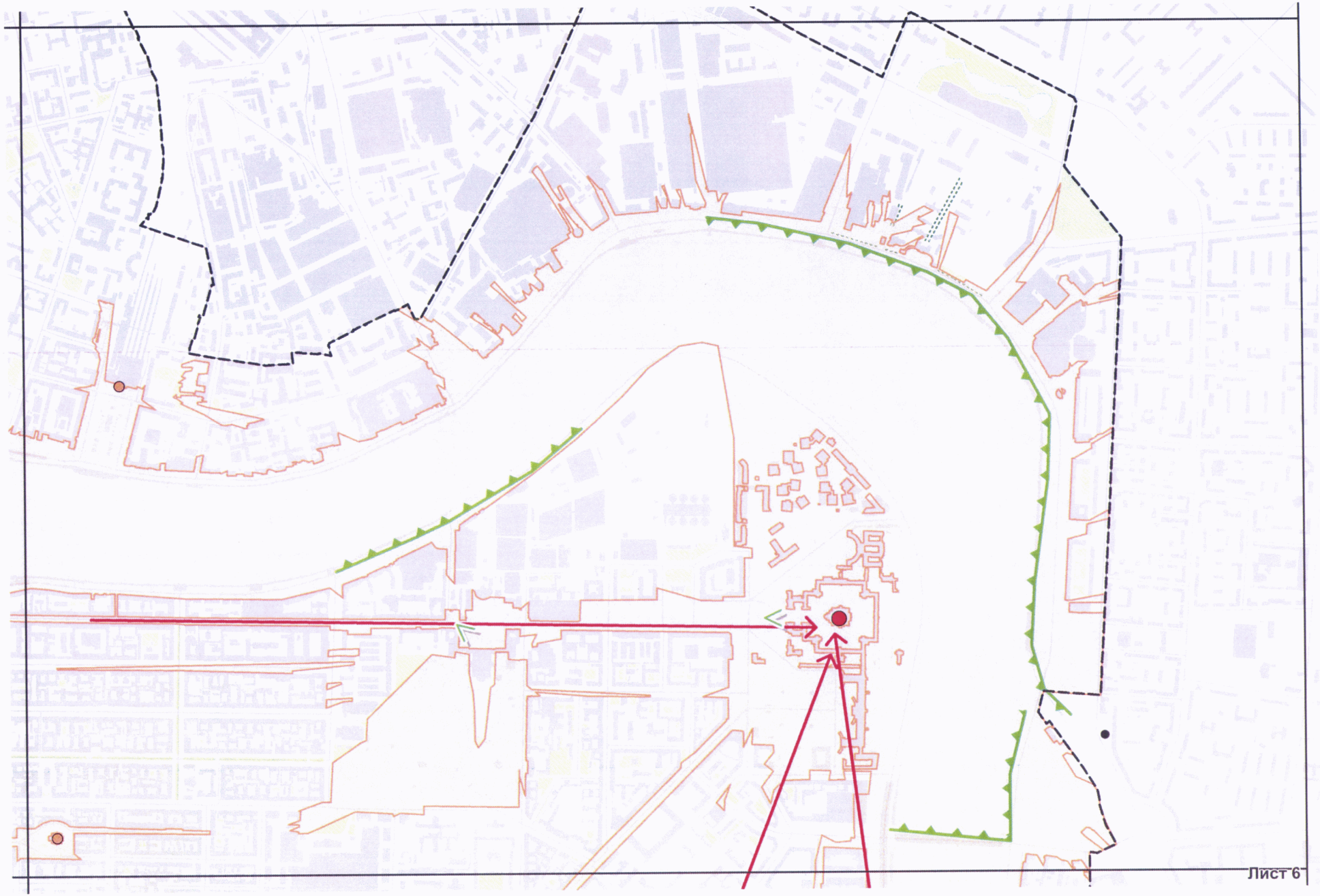
Лист 6

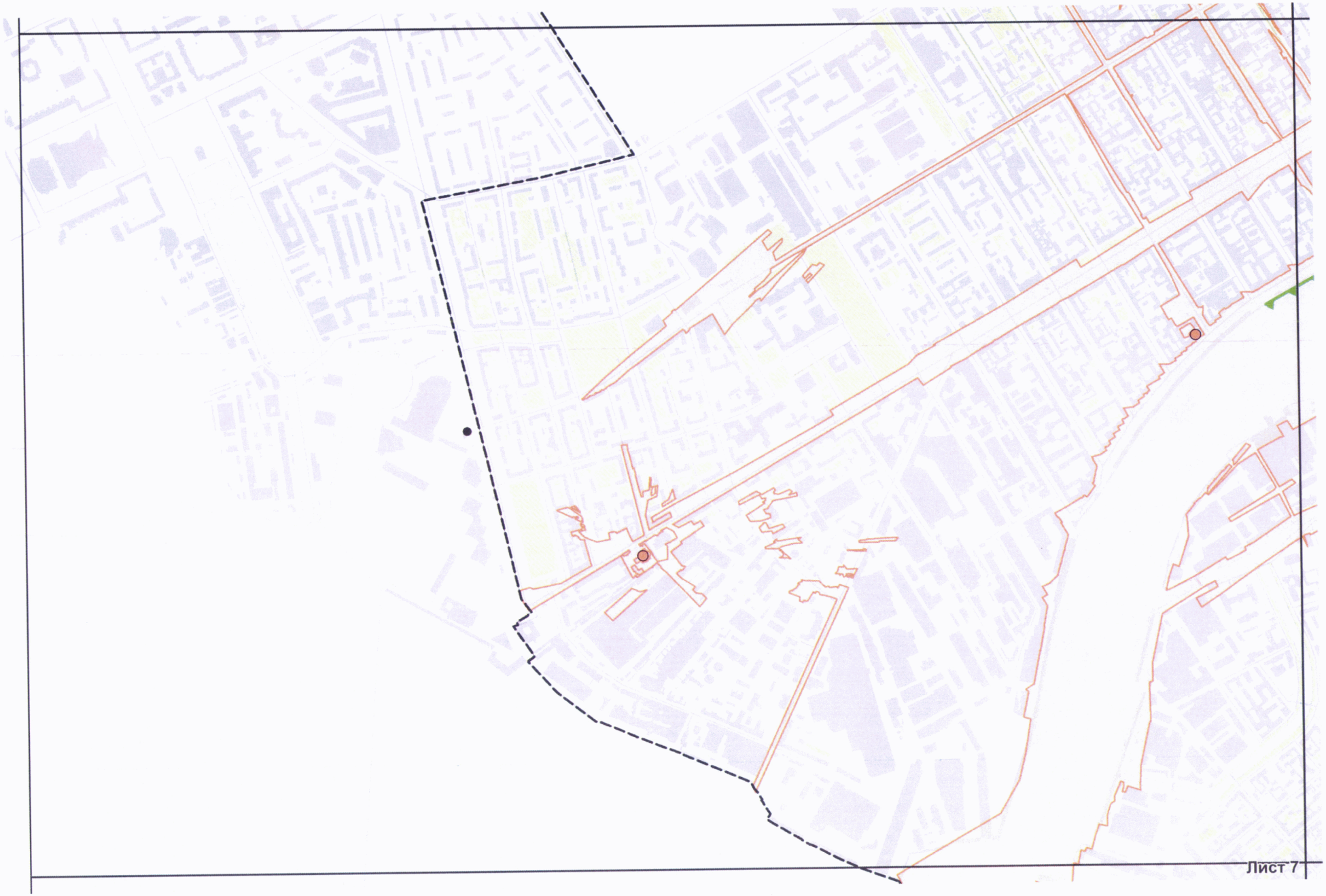
Лист 7

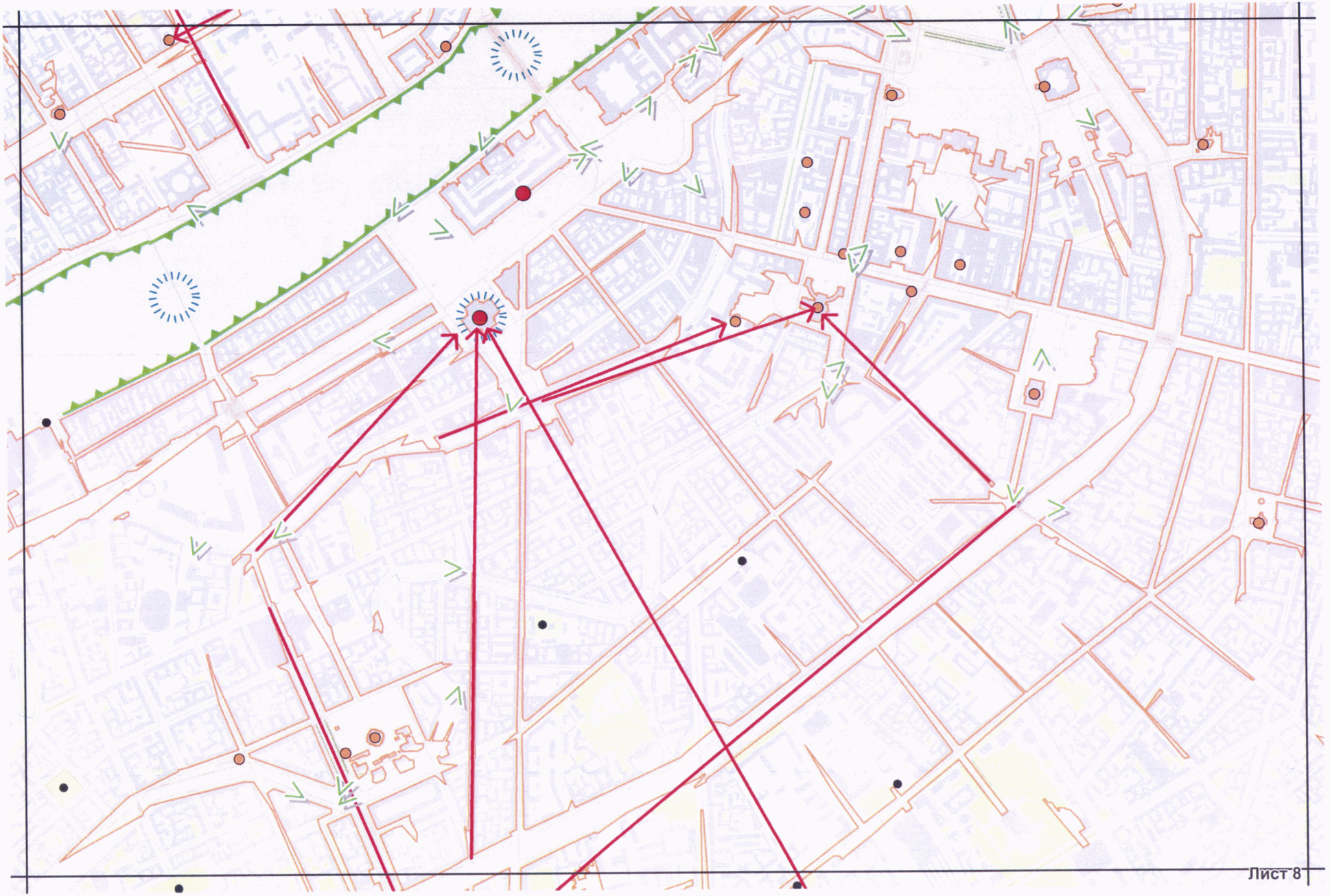
Лист 8

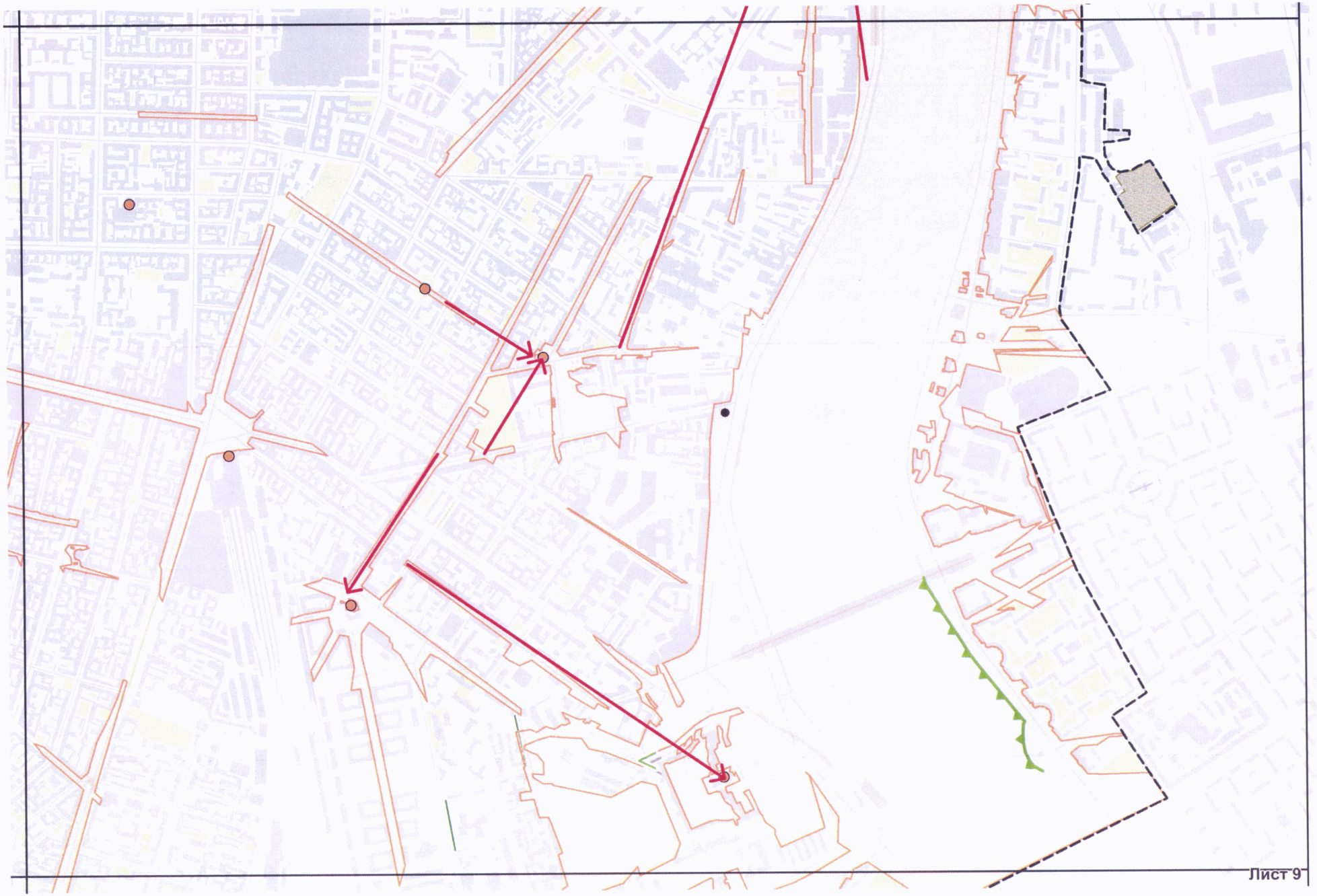
Лист 9

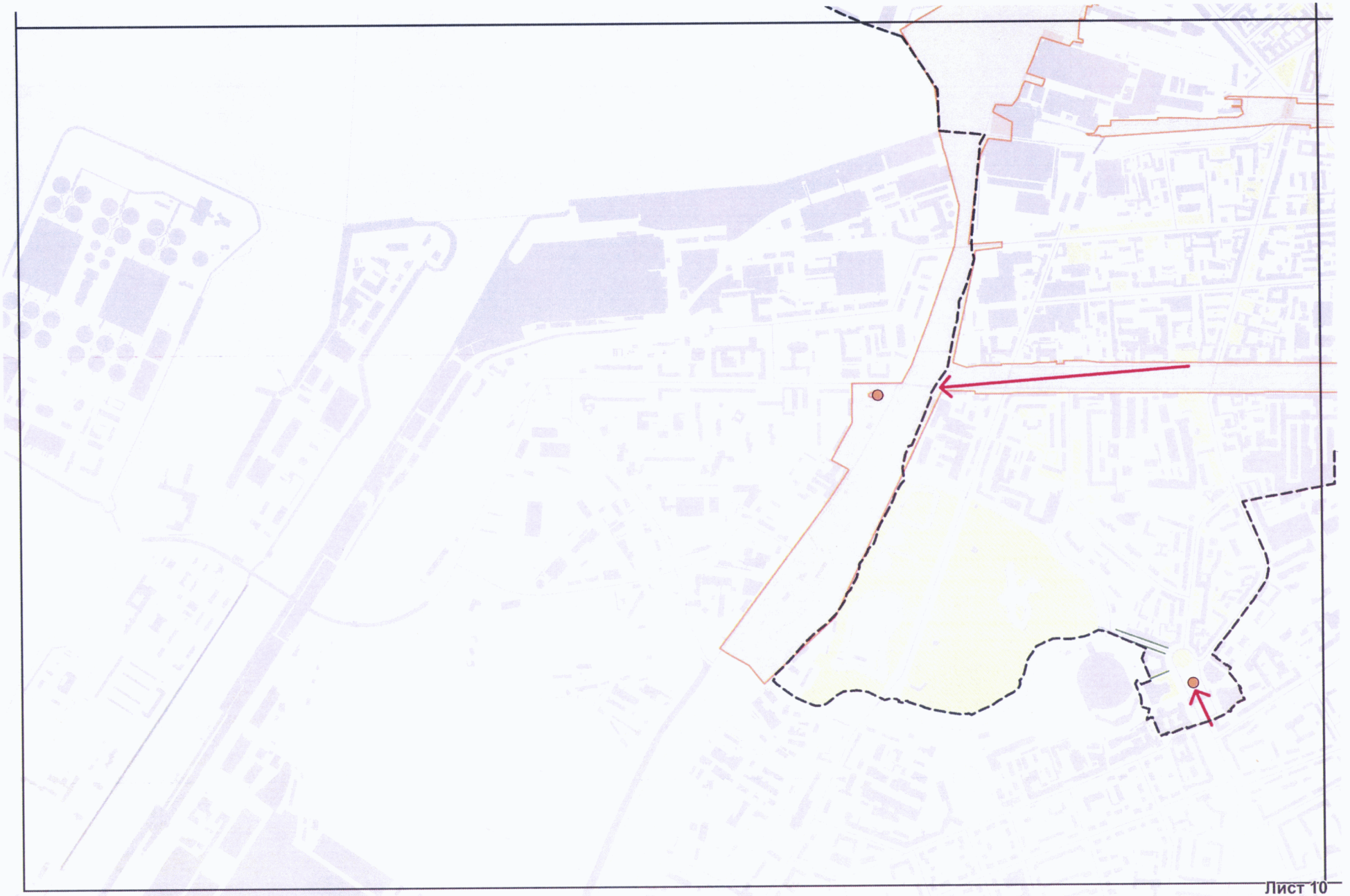

Лист 10

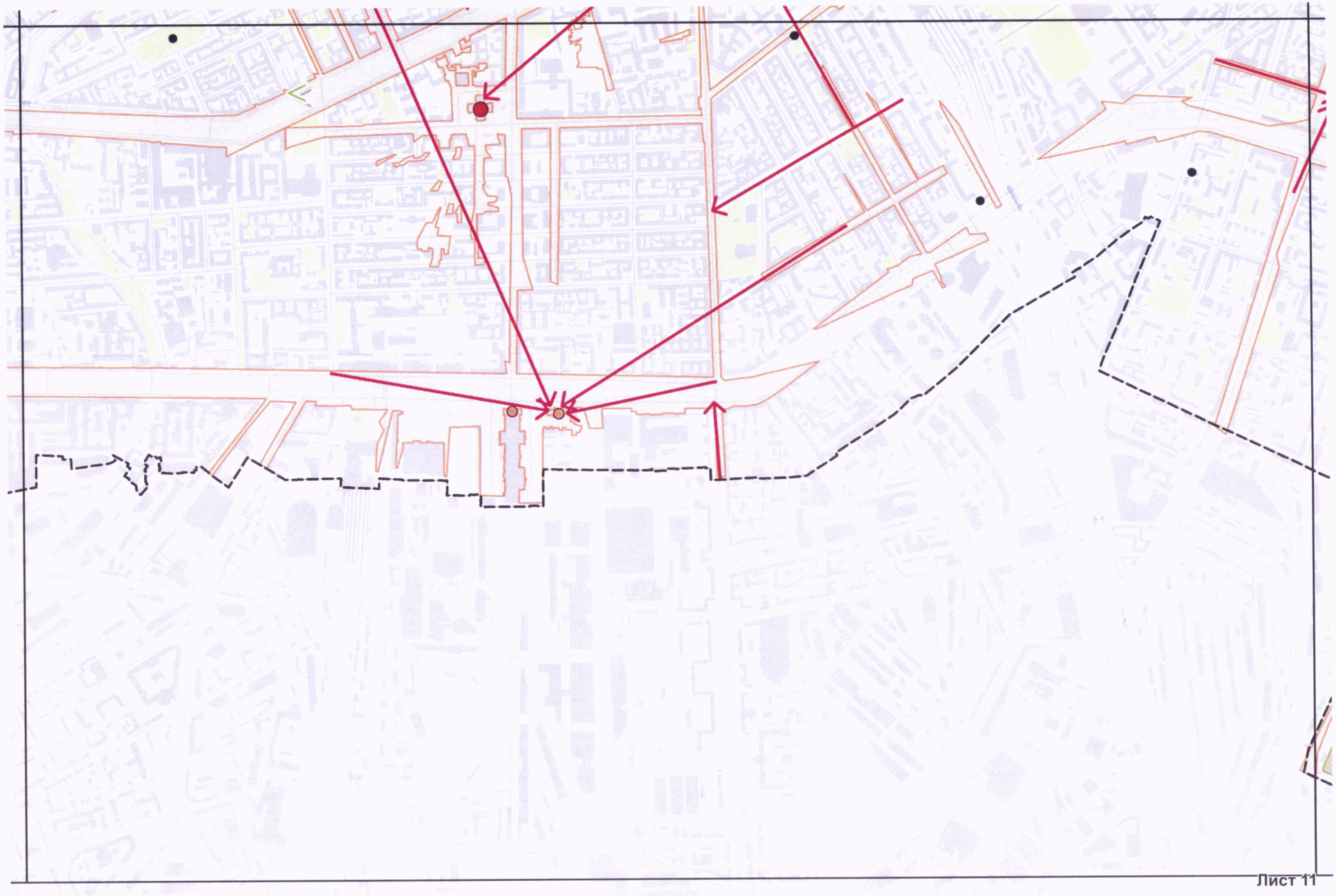
Лист 11

Приложение № 4

к предмету охраны исторического поселения
федерального значения город Санкт-Петербург,
утвержденному приказом
Минкультуры России от «30» октября 2020 г.
№ 1295

СООТНОШЕНИЕ МЕЖДУ РАЗЛИЧНЫМИ ГОРОДСКИМИ ПРОСТРАНСТВАМИ (ЗАСТРОЕННЫМИ, СВОБОДНЫМИ, ОЗЕЛЕНЕННЫМИ)



УСЛОВНЫЕ ОБОЗНАЧЕНИЯ:

ГРАНИЦА ИСТОРИЧЕСКОГО ПОСЕЛЕНИЯ

ЗАСТРОЕННЫЕ ГОРОДСКИЕ ПРОСТРАНСТВА:

ЗАСТРОЕННЫЕ

ОТКРЫТЫЕ ГОРОДСКИЕ ПРОСТРАНСТВА:

ПРОСПЕКТЫ, УЛИЦЫ, НАБЕРЕЖНЫЕ, ГЛАВНЫЕ ПЛОЩАДИ

ВОДНЫЕ ПРОСТРАНСТВА

ОЗЕЛЕНЕННЫЕ ГОРОДСКИЕ ПРОСТРАНСТВА :

РАЗЛИЧНЫХ ТИПОВ (ОХРАНЯЕМЫЕ, ИСТОРИЧЕСКИЕ, ОХРАНЯЕМЫЙ ЛАНДШАФТ, ЗЕЛЕНЫЕ НАСАЖДЕНИЯ ОБЩЕГО ПОЛЬЗОВАНИЯ)

СООТНОШЕНИЕ МЕЖДУ РАЗЛИЧНЫМИ ГОРОДСКИМИ ПРОСТРАНСТВАМИ:

Территория в границах исторического поселения - 7175 га из них:
-застроенные городские пространства - 3709 га
-открытые городские пространства - 2357 га
-озелененные городские пространства - 1109 га

Приложение № 5

к предмету охраны исторического поселения федерального значения город Санкт-Петербург,
утвержденному приказом
Минкультуры России
от «30» октября 2020 г. № 1295

7.1. Панорамы, основные площадки и пути их обзора:

7.1.1. Панорама с акватории устья р. Большой Невы

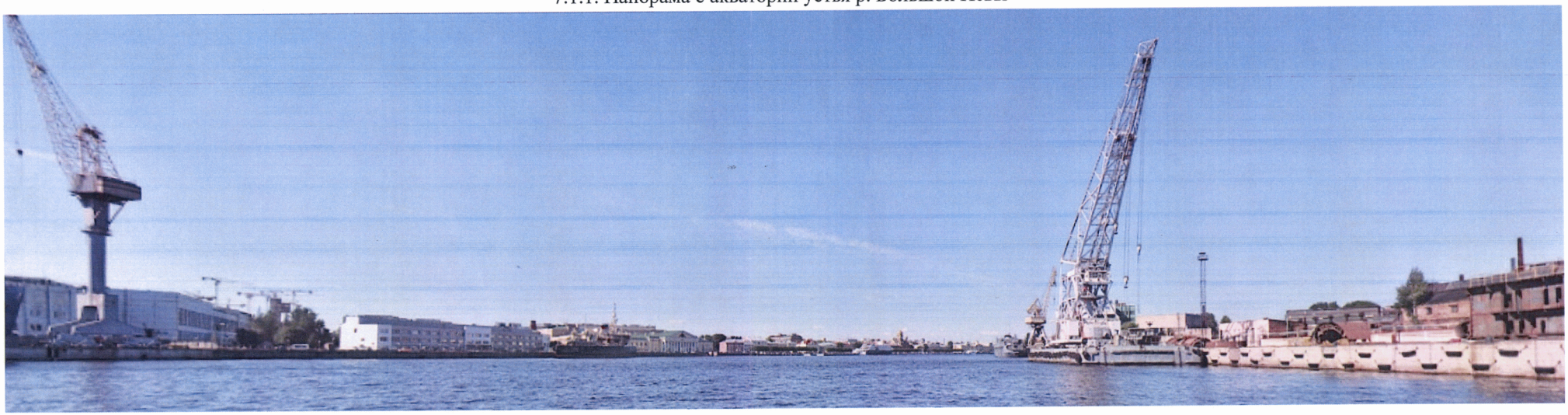

7.1.2. Панорама с акватории устья р. Малой Невы

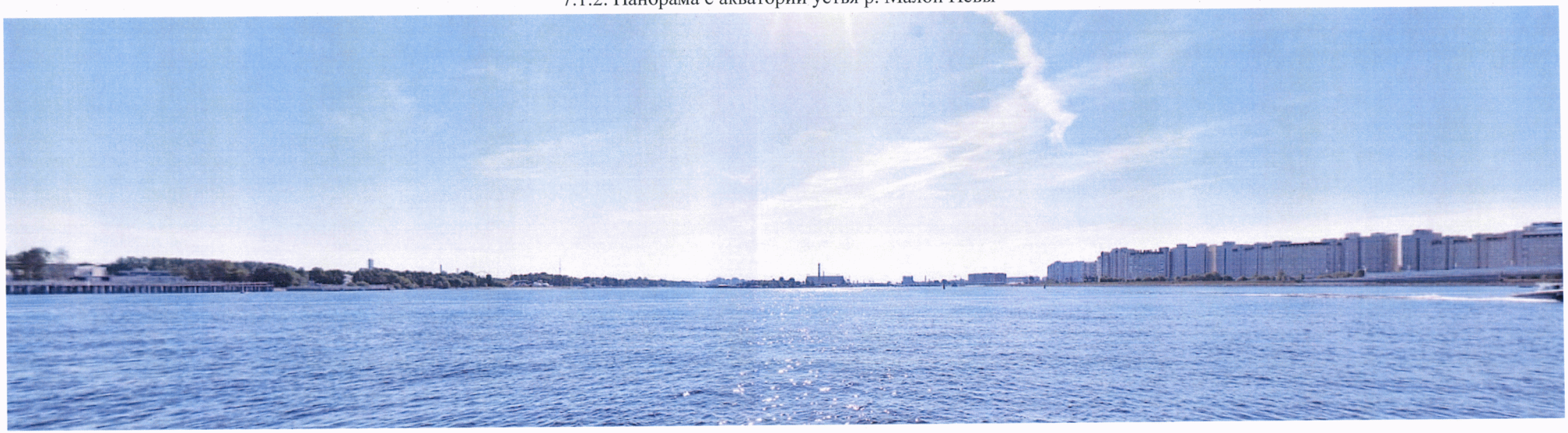

7.2. Панорамы акватории р. Невы:

7.2.1. Панорама набережной Лейтенанта Шмидта от 16-й линии Васильевского острова до Благовещенского моста с участка Английской набережной от Ново-Адмиралтейского канала до площади Труда:



7.2.1.1. Панорама с Английской набережной от Ново-Адмиралтейского канала

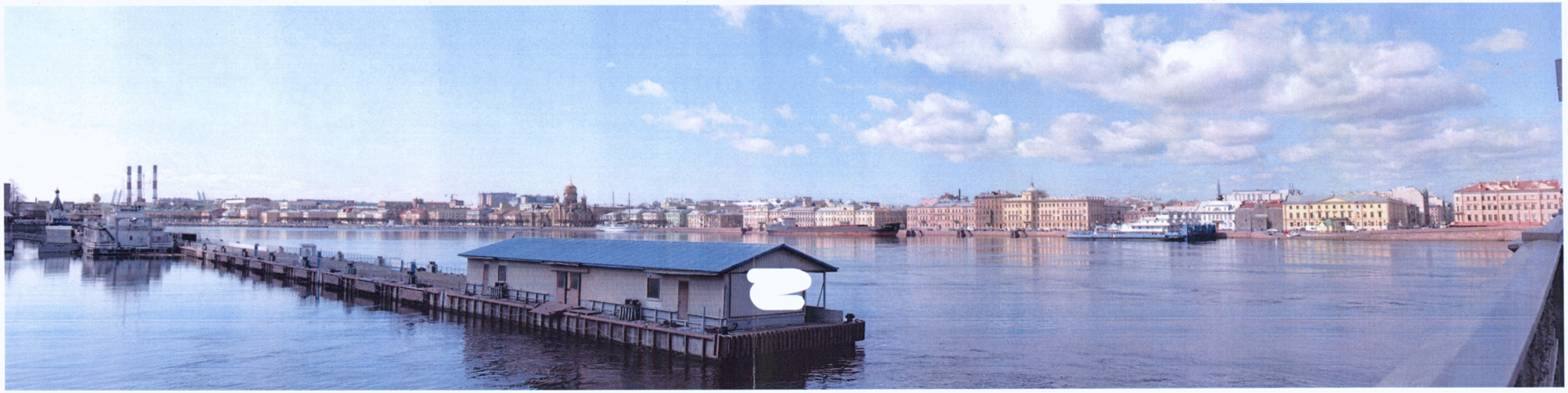

7.2.1.2. Панорама с Английской набережной от площади Труда

7.2.2. Панорама Университетской набережной с Английской набережной от площади Труда до Сенатской площади и с Адмиралтейской набережной до Дворцового моста:



7.2.2.1. Панорама с Английской набережной от площади Труда



7.2.2.2. Панорама с Английской набережной от Сенатской площади



7.2.2.3. Панорама с Адмиралтейской набережной от Дворцового моста

7.2.3. Панорама Стрелки Васильевского острова, Мытнинской набережной и Петропавловской крепости с Дворцовой набережной от Дворцового проезда до Суворовской площади:



7.2.3.1. Панорама с Дворцовой набережной от Дворцового проезда



7.2.3.2. Панорама с Дворцовой набережной от Суворовской площади

7.2.4. Панорама Петровской набережной и Пироговской набережной от Большого Сампсониевского проспекта до Литейного моста с Дворцовой набережной от Суворовской площади до р. Фонтанки, набережной Кутузова и с Троицкого и Литейного мостов:



7.2.4.1. Панорама с Дворцовой набережной от Суворовской площади



7.2.4.2. Панорама с набережной Кутузова



7.2.4.3. Панорама с Троицкого моста



7.2.4.4. Панорама с Литейного моста

7.2.5. Панорама Английской набережной от Ново-Адмиралтейского канала до площади Труда с пути обзора вдоль набережной Лейтенанта Шмидта от 12-й линии Васильевского острова до Благовещенского моста:



7.2.5.1. Панорама с набережной Лейтенанта Шмидта от 12-й линии Васильевского острова



7.2.5.2. Панорама с набережной Лейтенанта Шмидта от Благовещенского моста

7.2.6 Панорама Английской набережной от площади Труда до Сенатской площади и Адмиралтейской набережной с пути обзора вдоль Университетской набережной:



7.2.6.1. Панорама с Университетской набережной от Благовещенского моста



7.2.6.2. Панорама с Университетской набережной от дома № 13 по Университетской набережной



7.2.6.3. Панорама с Университетской набережной от Дворцового моста

2.7. Панорама Дворцовой набережной от Дворцового проезда до Суворовской площади с пути обзора вдоль Стрелки Васильевского острова, Мытнинской набережной, Петропавловской крепости:



7.2.7.1. Панорама со Стрелки Васильевского острова (от Биржевого спуска)



7.2.7.2. Панорама с Мытнинской набережной



7.2.7.3. Панорама от Петропавловской крепости



7.2.7.4. Панорама от Троицкого моста

7.2.8. Панорама Дворцовой набережной от Суворовской площади до р. Фонтанки и набережной Кутузова с пути обзора вдоль Петровской набережной, Пироговской набережной от Большого Сампсониевского проспекта до Литейного моста и с Литейного моста:



7.2.8.1. Панорама с Петровской набережной от Троицкого моста



7.2.8.2. Панорама с Петровской набережной (от угла с Петроградской набережной)



7.2.8.3. Панорама с Пироговской набережной от Большого Сампсониевского проспекта



7.2.8.4. Панорама с Литейного моста

7.2.9. Панорама набережной Макарова между Биржевым и Тучковым мостами с пути обзора вдоль противоположного берега р. Малой Невы и с Биржевого и Тучкова мостов:



7.2.9.1. Панорама с противоположного берега р. Малой Невы от Тучкова Буяна

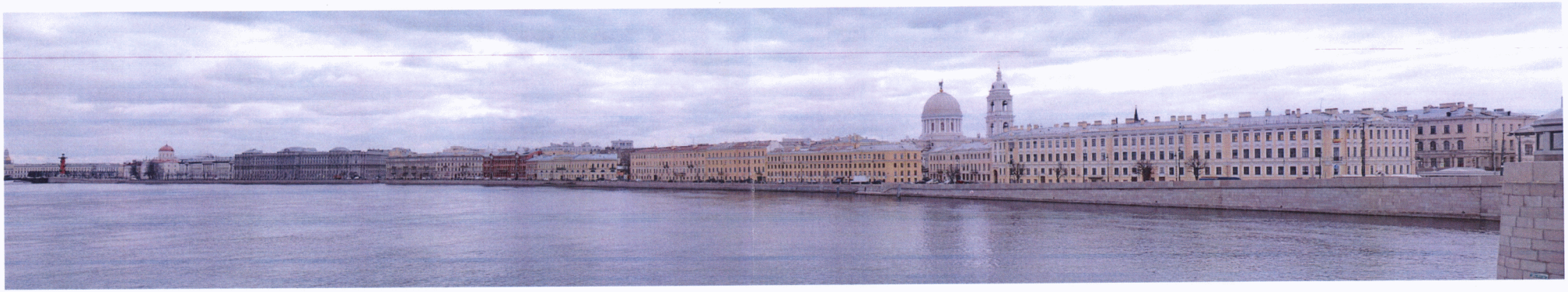

7.2.9.2. Панорама с Тучкова моста



7.2.9.3. Панорама с Биржевого моста

7.2.10. Панорама Смольной набережной от Большеохтинского моста до створа ул. Орловской с пути обзора вдоль Свердловской набережной и с Большеохтинского моста:



7.2.10.1. Панорама с Большеохтинского моста



7.2.10.2. Панорама с Малоохтинской набережной от Охтинского мыса



7.2.10.3. Панорама со Свердловской набережной (от дома № 64)



7.2.10.4. Панорама со Свердловской набережной в створе ул. Орловской

7.2.11. Панорама Александро-Невской лавры
с пути обзора вдоль Малоохтинского проспекта от Заневского проспекта до ул. Таллинской:



7.2.11.1. Панорама с Малоохтинского проспекта от Заневского проспекта



7.2.11.2. Панорама с Малоохтинского проспекта в створе Таллинской улицы

7.2.12. Панорама южной части Каменного острова
с пути обзора вдоль набережной р. Крестовки, Песочной набережной от Дворца молодежи до Каменноостровского моста
и с берега р. Малой Невки от Лопухинского сада и с Каменноостровского моста:



7.2.12.1. Панорама с набережной р. Крестовки от Мало-Крестовского моста

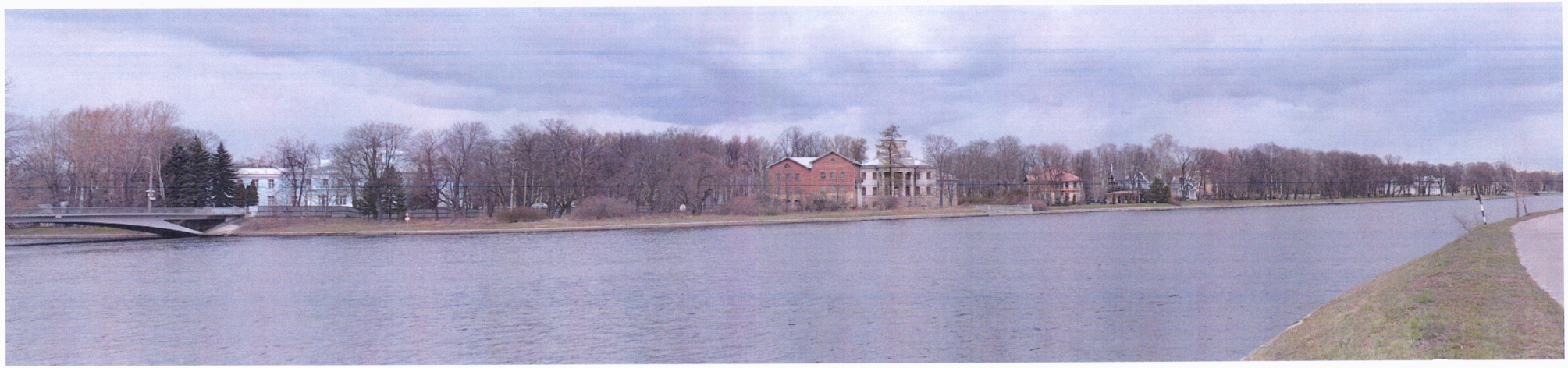

7.2.12.2. Панорама с Песочной набережной от Дворца молодежи



7.2.12.3. Панорама с Песочной набережной (от дома № 10 по Песочной набережной)



7.2.12.4. Панорама с Каменноостровского моста (вниз по течению)



7.2.12.5. Панорама с Каменноостровского моста (вверх по течению)

7.2.13. Панорама северной части Каменного острова с пути обзора вдоль Приморского проспекта от дома № 57 до Ушаковского моста, Ушаковской набережной от Ушаковского моста до Черной речки и с Ушаковского моста:



7.2.13.1. Панорама с Приморского проспекта (от дома № 57 по Приморскому проспекту)



7.2.13.2. Панорама с Приморского проспекта (от пересечения с Шишмаревским переулком)



7.2.13.3. Панорама от Черной речки

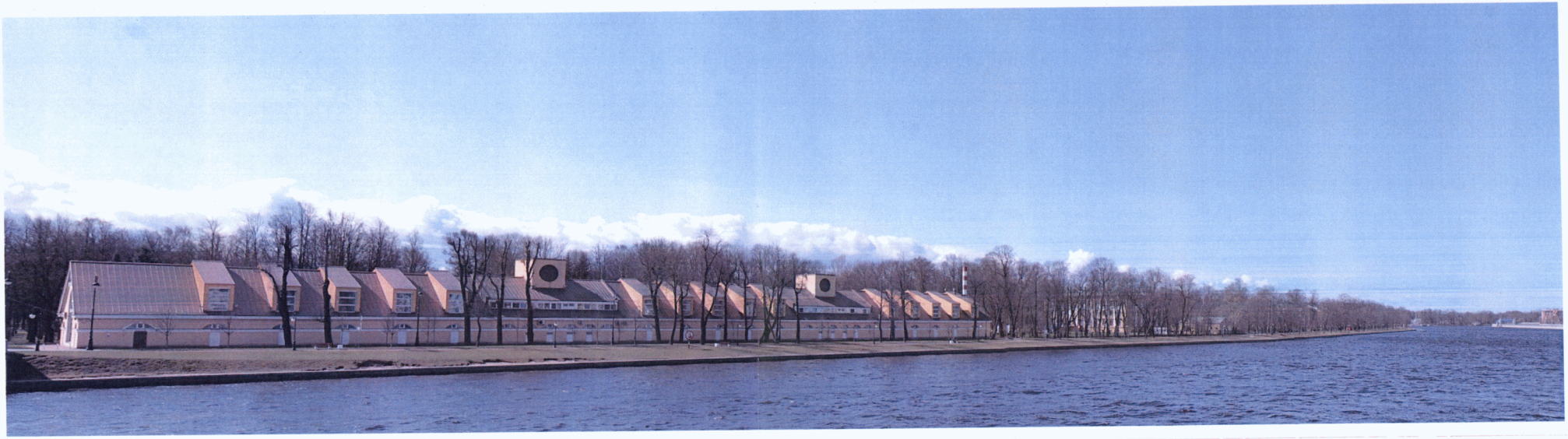

7.2.13.4. Панорама с Ушаковского моста (вниз по течению)



7.2.13.5. Панорама с Ушаковского моста (вверх по течению)

7.2.14. Панорама южной части Елагина острова
с пути обзора вдоль набережной Мартынова и с ул. Депутатской:



7.2.14.1. Панорама с Депутатской улицы



7.2.14.2. Панорама с набережной Мартынова

7.2.15. Панорама северной части Елагина острова
с пути обзора вдоль Приморского проспекта от дома № 61 до 3-го Елагина моста и с 3-го Елагина моста:



7.2.15.1. Панорама с Приморского проспекта (от дома № 82 по улице Савушкина)



7.2.15.2. Панорама с 3-го Елагина моста

7.2.16. Панорама участка застройки Приморского проспекта от дома № 79 до 3-го Елагина моста с северного берега Елагина острова:

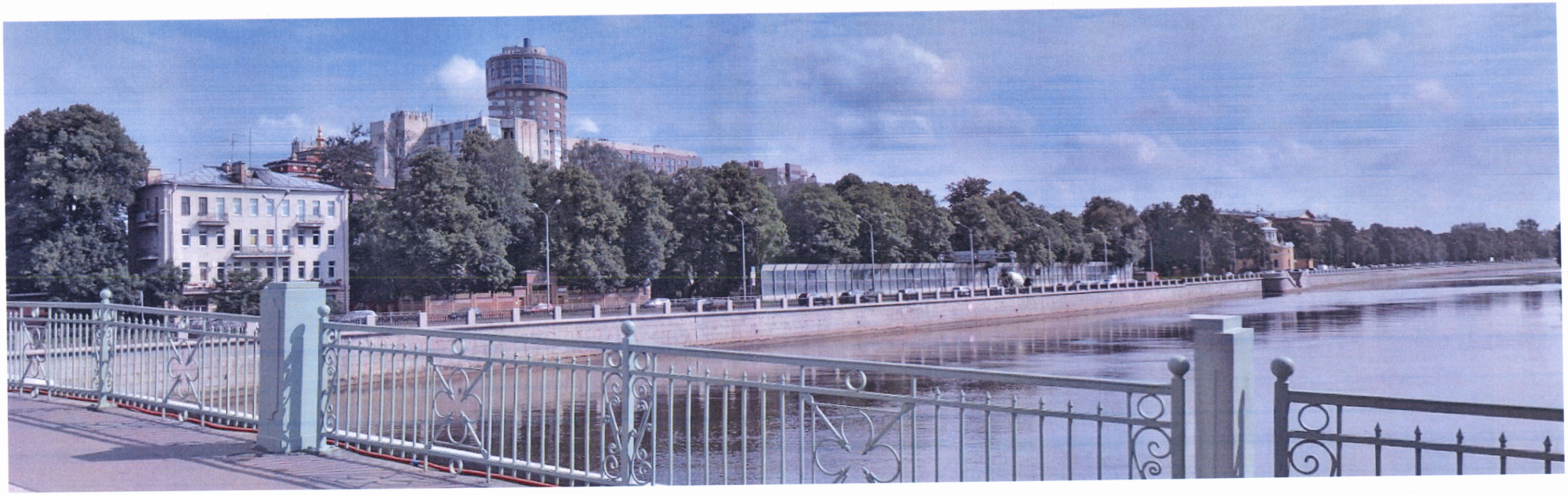

7.3. Панорамы кругового обзора:

7.3.1. Панорама кругового обзора с колоннады Исаакиевского собора:



7.3.1.1. Северо-восточный сектор



7.3.1.2. Северо-западный сектор



7.3.1.3. Юго-восточный сектор



7.3.1.4. Юго-западный сектор

7.3.2. Панорама кругового обзора с Благовещенского моста:



7.3.2.1. Панорама вверх по течению



7.3.2.2. Панорама вниз по течению

7.3.3. Панорама кругового обзора с Дворцового моста:



7.3.3.1. Панорама вверх по течению



7.3.3.2. Панорама вниз по течению

7.3.4. Панорама кругового обзора с Троицкого моста:



7.3.4.1. Панорама вверх по течению



7.3.4.2. Панорама вниз по течению

7.4. Виды городского ландшафта:



7.4.1. Вид на Петропавловский собор с Биржевого спуска на р. Неве



7.4.2. Вид на Кунсткамеру с Адмиралтейской набережной от площади Декабристов



7.4.3. Вид на Стрелку Васильевского острова с Мытнинской набережной



7.4.4. Вид на Петропавловскую крепость и Дворцовый мост со спуска к р. Неве от дома № 8 по Адмиралтейской набережной



7.4.5. Вид на Петропавловскую крепость со спуска к р. Неве от дома № 18 по Дворцовой набережной



7.4.6. Вид на Дворцовую площадь и Главный штаб от Адмиралтейства



7.4.7. Вид на Дворцовую площадь и Зимний дворец от Главного штаба



7.4.8. Вид на Дворцовую площадь через арку Главного штаба



7.4.9. Вид на Дворцовую площадь и Исаакиевский собор
от портика Нового Эрмитажа



7.4.10. Вид на Дворцовую пл. и Исаакиевский собор
от портика Зимнего дворца



7.4.11. Вид на Зимнюю канавку и арочный мост – переход Эрмитажа
с 1-го Зимнего моста



7.4.12. Вид на Адмиралтейство от Дворцовой площади

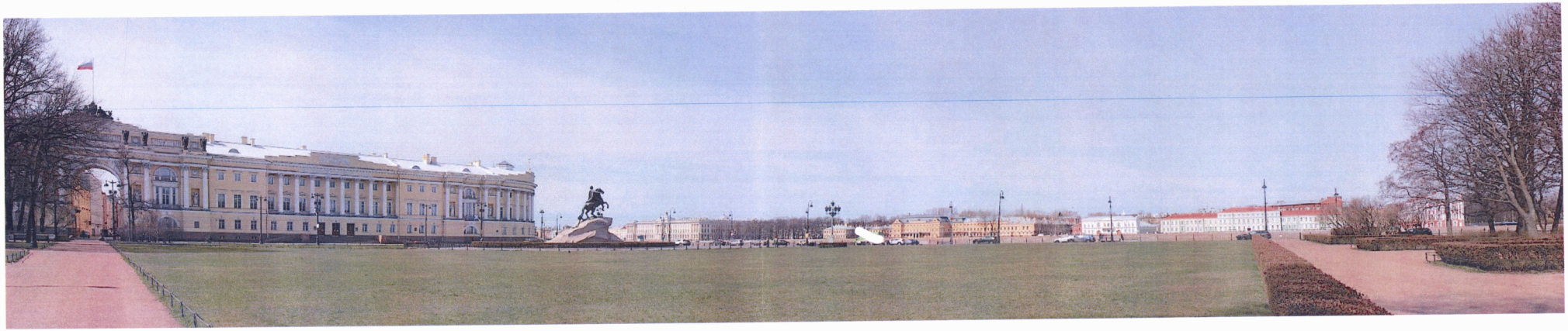

7.4.13. Вид на Сенатскую площадь и памятник Петру I от Александровского сада



7.4.14. Вид на собор Воскресения Христова («Спас на крови») с Казанского моста



7.4.15. Вид на Исаакиевскую площадь от дома № 44 по ул. Большой Морской



7.4.16. Вид на Исаакиевский собор с Университетской набережной от Академии художеств



7.4.17. Вид на площадь Искусств с ул. Михайловской



7.4.18. Вид на Александринский театр из Екатерининского сквера



7.4.19. Вид на Летний дворец Петра I, Летний сад и Прачечный мост с набережной р. Фонтанки от дома № 2/7 по ул. Чайковского



7.4.20. Вид на Инженерный замок с Пантелеймоновского моста



7.4.21. Вид на Инженерный замок и памятник Петру I с ул. Кленовой



7.4.22. Вид на мост Ломоносова и площадь Ломоносова со спуска к реке у дома № 64 по набережной р. Фонтанки



7.4.23. Вид на р. Мойку и Большой Конюшенный мост от дома № 3 по набережной р. Мойки



7.4.24. Вид на Конюшенное ведомство с Мало-Конюшенного моста



7.4.25. Вид на Казанский собор от дома № 14 по набережной канала Грибоедова



7.4.26. Вид на Банковский мост от дома № 30-32 по набережной канала Грибоедова

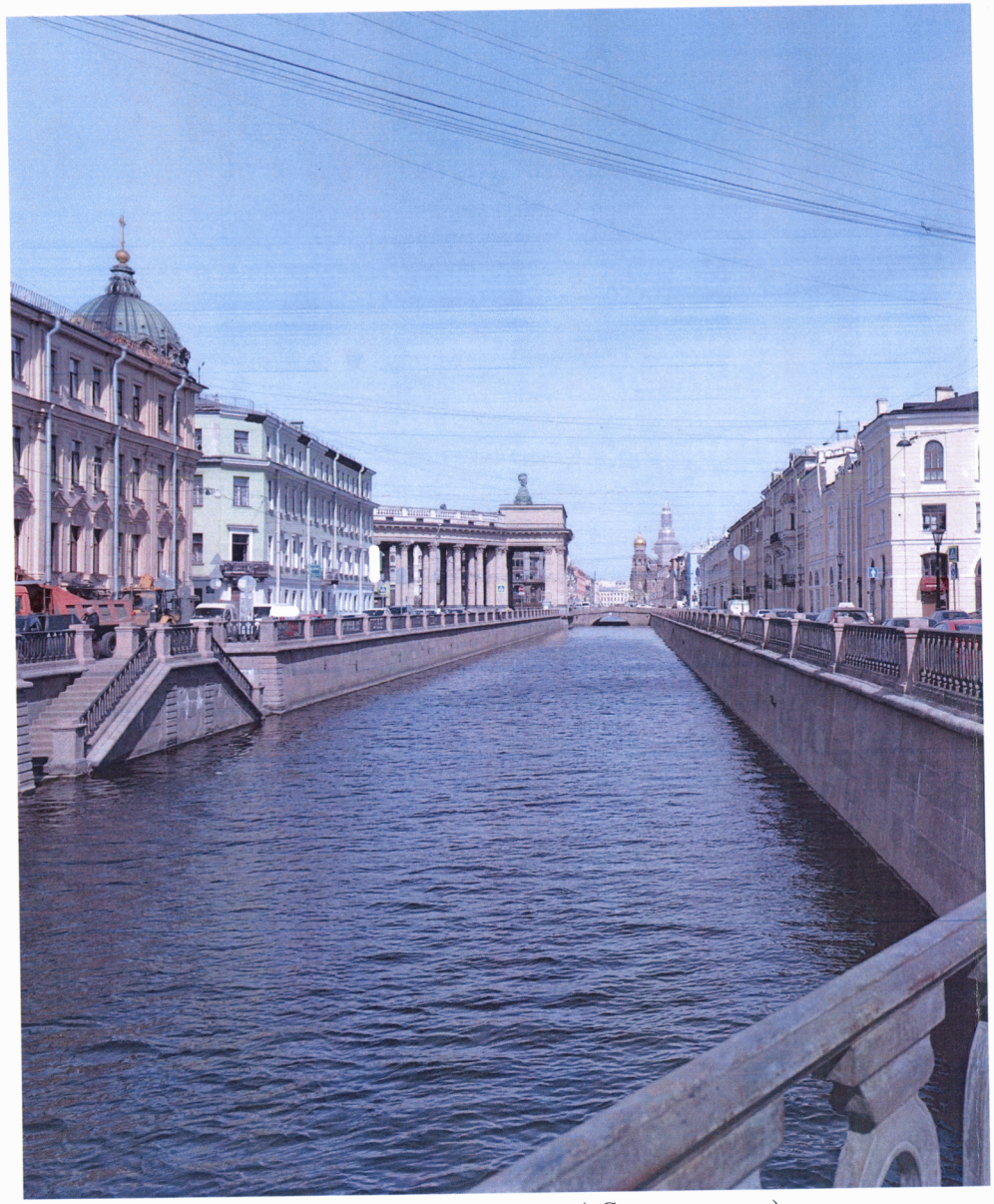

7.4.27. Вид на собор Воскресения Христова («Спас на крови») от Банковского моста



7.4.28. Вид на колокольню Николо-Богоявленского собора с набережной Крюкова канала при слиянии с каналом Грибоедова



7.4.29. Вид на Львиный мост с набережной канала Грибоедова от дома № 87



7.4.30. Вид на собор Николо-Богоявленский с набережной Крюкова канала при слиянии с каналом Грибоедова



7.4.31. Вид на Исаакиевский собор и р. Мойку с Краснофлотского моста



7.4.32. Вид на Никольский рынок
с набережной канала Грибоедова от дома № 106



7.2.33. Вид на церковь святого Исидора Юрьевского
с набережной канала Грибоедова от дома № 126



7.4.34. Вид на арку Новой Голландии от дома № 106 по набережной р. Мойки



7.4.35. Вид на Исаакиевский собор и Конногвардейский манеж с Конногвардейского бульвара



7.4.36. Вид на церковь Великомученика Пантелеймона с Пантелеймоновского моста



7.4.37. Вид на Спасо-Преображенский собор с Литейного проспекта



7.4.38. Вид на Таврический дворец с ул. Шпалерной



7.4.39. Вид на Смольный монастырь и собор с пл. Растрелли



7.4.40. Вид на Александро-Невскую лавру со 2-го Лаврского моста



7.4.41. Вид на собор Святого апостола Андрея Первозванного с Большого проспекта Васильевского острова от 7-й линии



7.4.42. Вид на Князь-Владимирский собор с проспекта Добролюбова



7.4.43. Вид на Иоанновский монастырь с набережной р. Карповки от дома № 28



7.4.44. Вид на Троицкий (Измайловский) собор с набережной р. Фонтанки от дома № 151



7.4.45. Вид на церковь Святой Великомученицы Екатерины
со Среднего проспекта Васильевского острова от 1-й линии



7.4.46. Вид на ул. Зодчего Росси с площади Ломоносова

7.5. Основные визуальные направления:



7.5.1. Направление на Исаакиевский собор с Матвеева, Краснофлотского и Поцелуева мостов

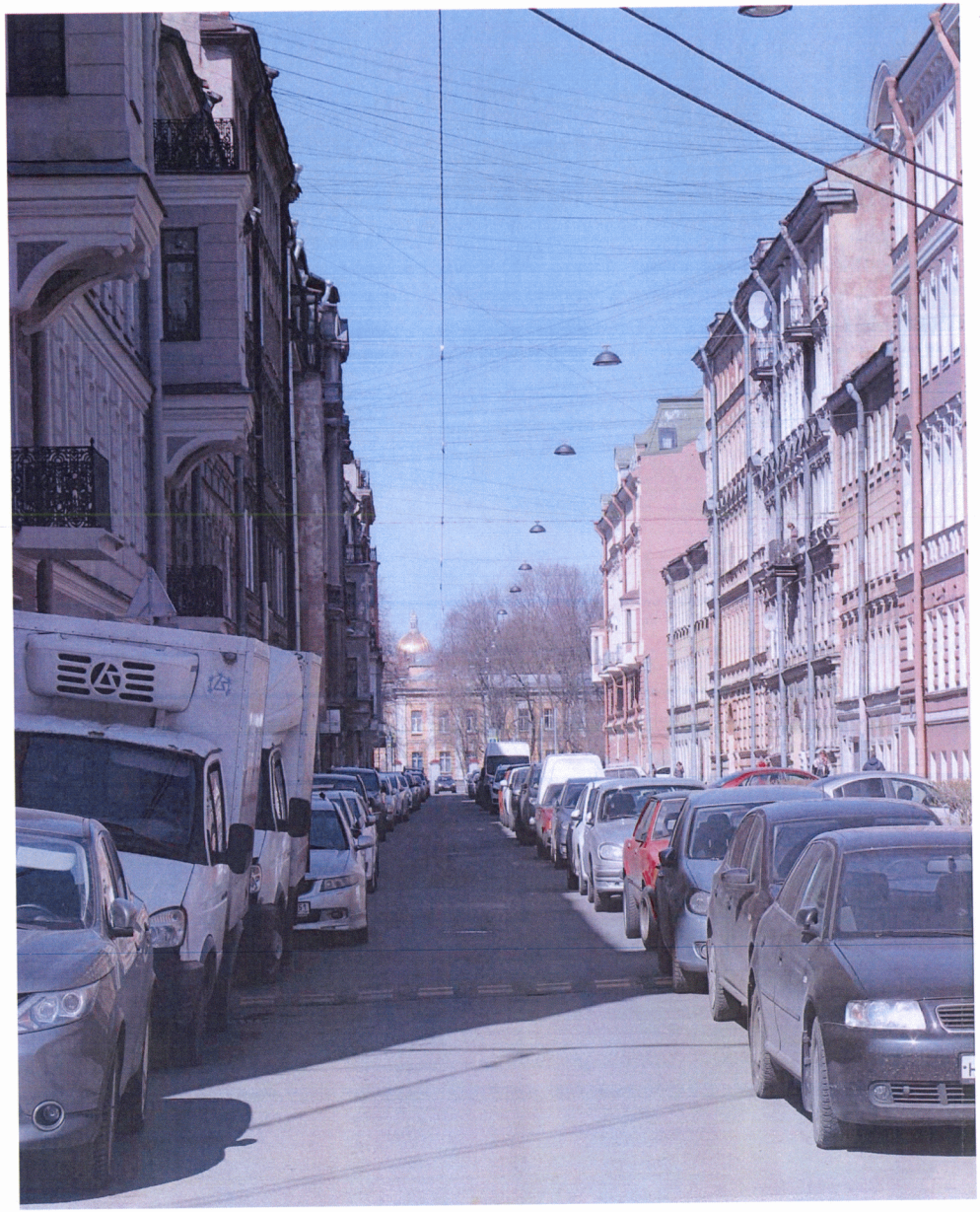

7.5.2. Направление на Исаакиевский собор
с Клинского проспекта вдоль ул. Верейской



7.5.3. Направление на Исаакиевский собор
с набережной р. Фонтанки вдоль ул. Большой Подьяческой



7.5.4. Направление на Петропавловскую крепость вдоль Московского проспекта



7.5.5. Направление на Троицкий собор от площади Ломоносова



7.5.6. Направление на собор Воскресения Словущего в Смольном монастыре вдоль ул. Новгородской от ул. 8-й Советской



7.5.7. Направление на собор Воскресения Словущего в Смольном монастыре вдоль ул. Шпалерной



7.5.8. Направление на собор Воскресения Словущего в Смольном монастыре с Синопской набережной



7.5.9. Направление на Соборную мечеть с Кронверкского проспекта



7.5.10. Направление на Троицкий собор Александро-Невской лавры вдоль ул. Тележной от ул. Харьковской

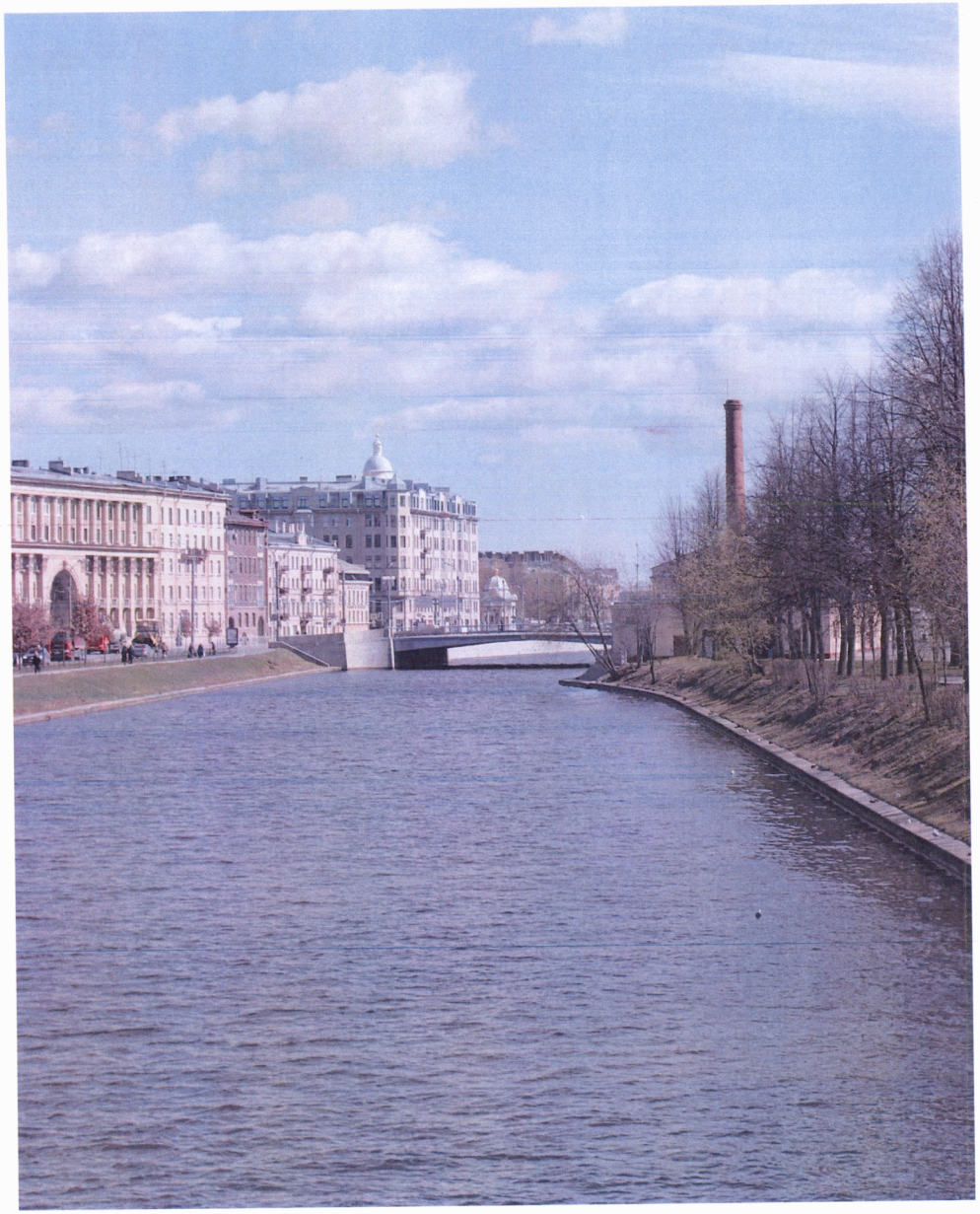

7.5.11. Направление на Князь-Владимирский собор
с моста Красного Курсанта



7.5.12. Направление на Князь-Владимирский собор
с Малого проспекта Васильевского острова



7.5.13. Направление на Казанский собор вдоль ул. Ломоносова



7.5.14. Направление на Казанский собор с Синего моста



7.5.15. Направление на церковь Покрова Пресвятой Богородицы (в воспитательном доме) с Фонарного моста



7.5.16. Направление на церковь Шестаковской иконы Божией Матери вдоль ул. 6-й Советской от ул. Дегтярной



7.5.17. Направление на церковь Шестаковской иконы Божией Матери с пересечения ул. 3-й Советской и проспекта Бакунина

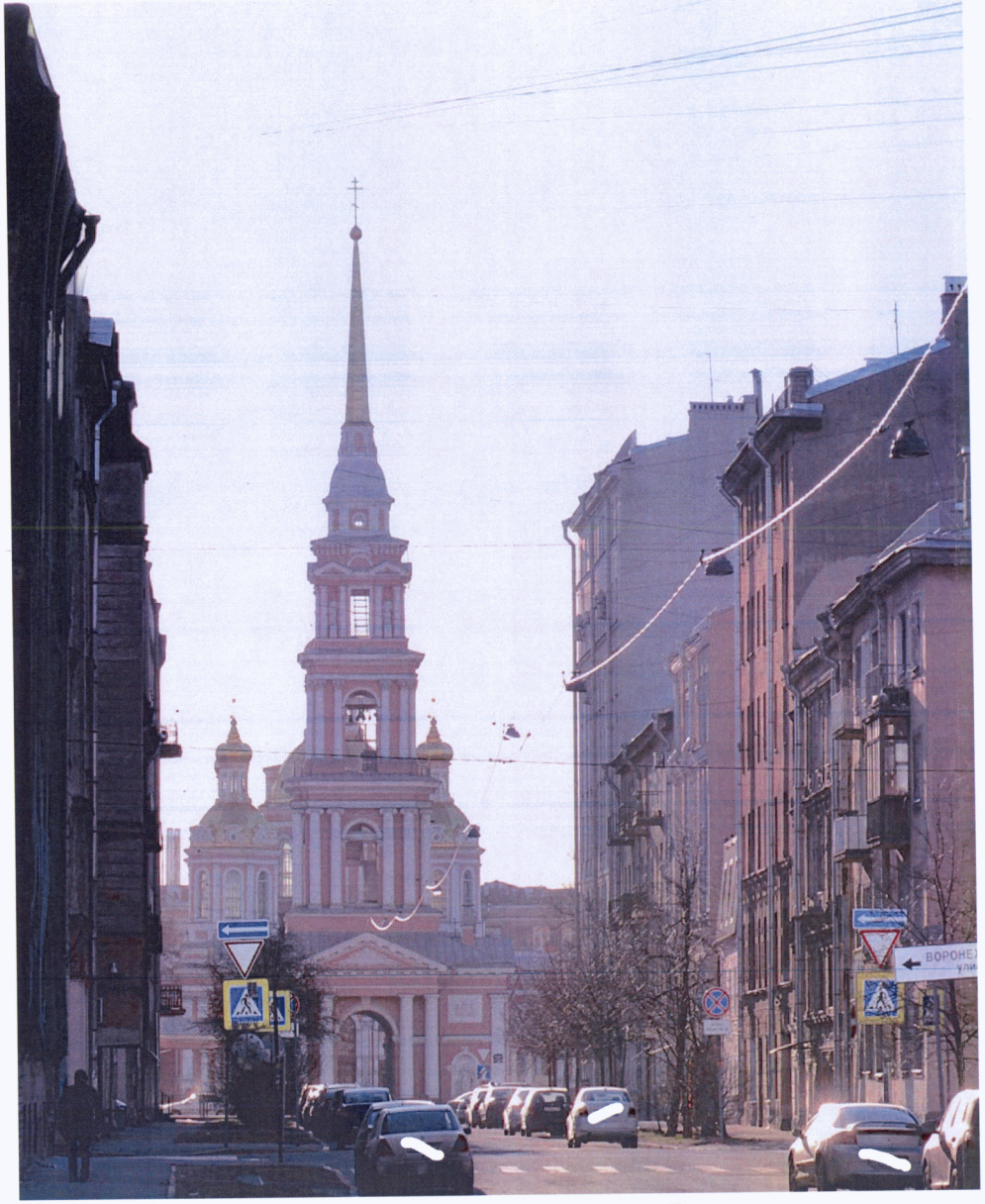

7.5.18. Направление на церковь Воздвижения Креста Господня вдоль ул. Тюшина

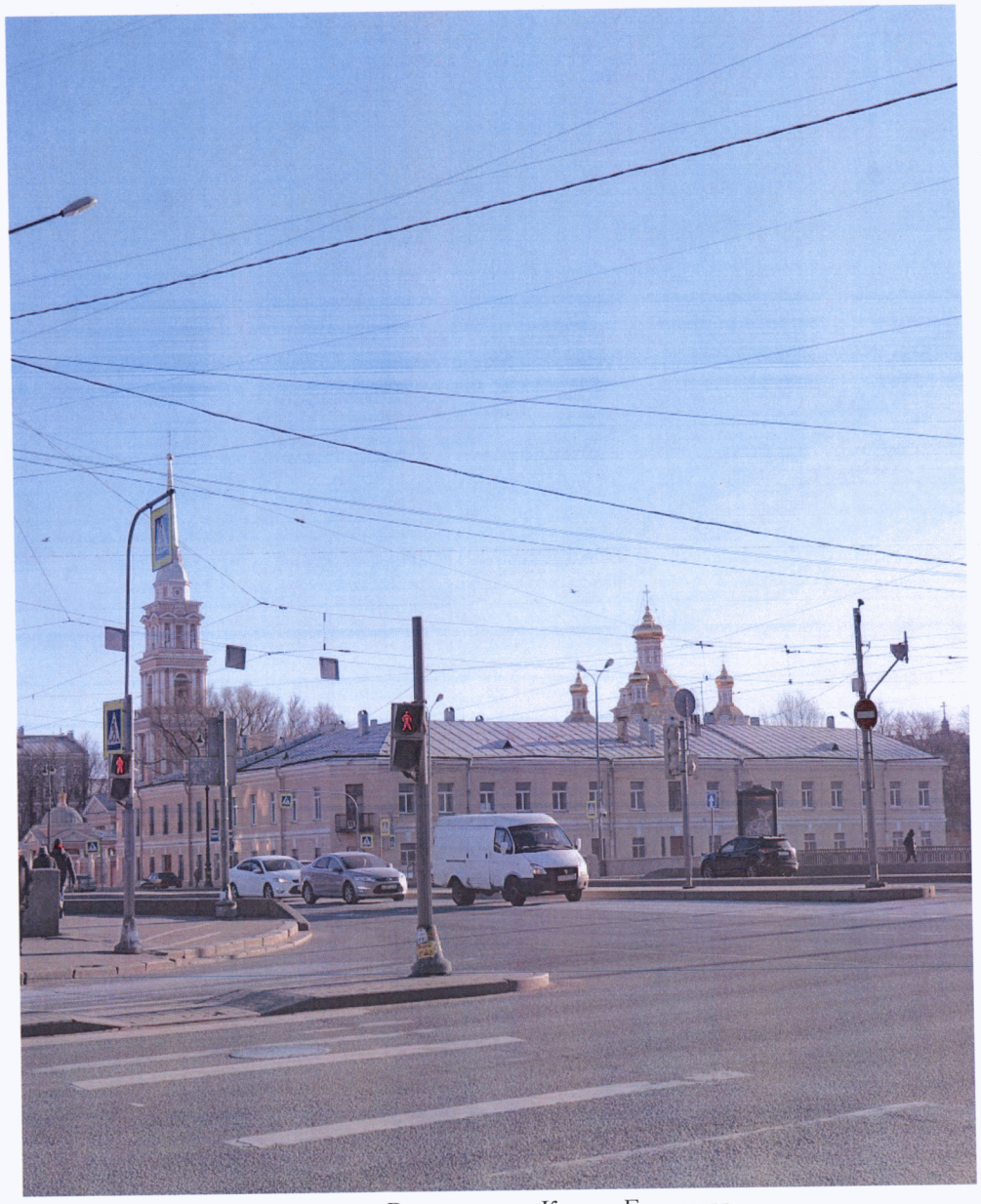

7.5.19. Направление на церковь Воздвижения Креста Господня с Лиговского проспекта от набережной Обводного канала



7.5.20. Направление на церковь Воскресения Христова
от моста Декабристов вдоль Крюкова канала



7.5.21. Направление на церковь Воскресения Христова
с Малодетскосельского проспекта от ул. Серпуховской



7.5.22. Направление на церковь Воскресения Христова с набережной Обводного канала от Ново-Московского моста



7.5.23. Направление на церковь Воскресения Христова
с набережной Обводного канала от Ново-Петергофского моста



7.5.24. Направление на здание по Московскому проспекту, дом № 37/1
вдоль Клинского проспекта

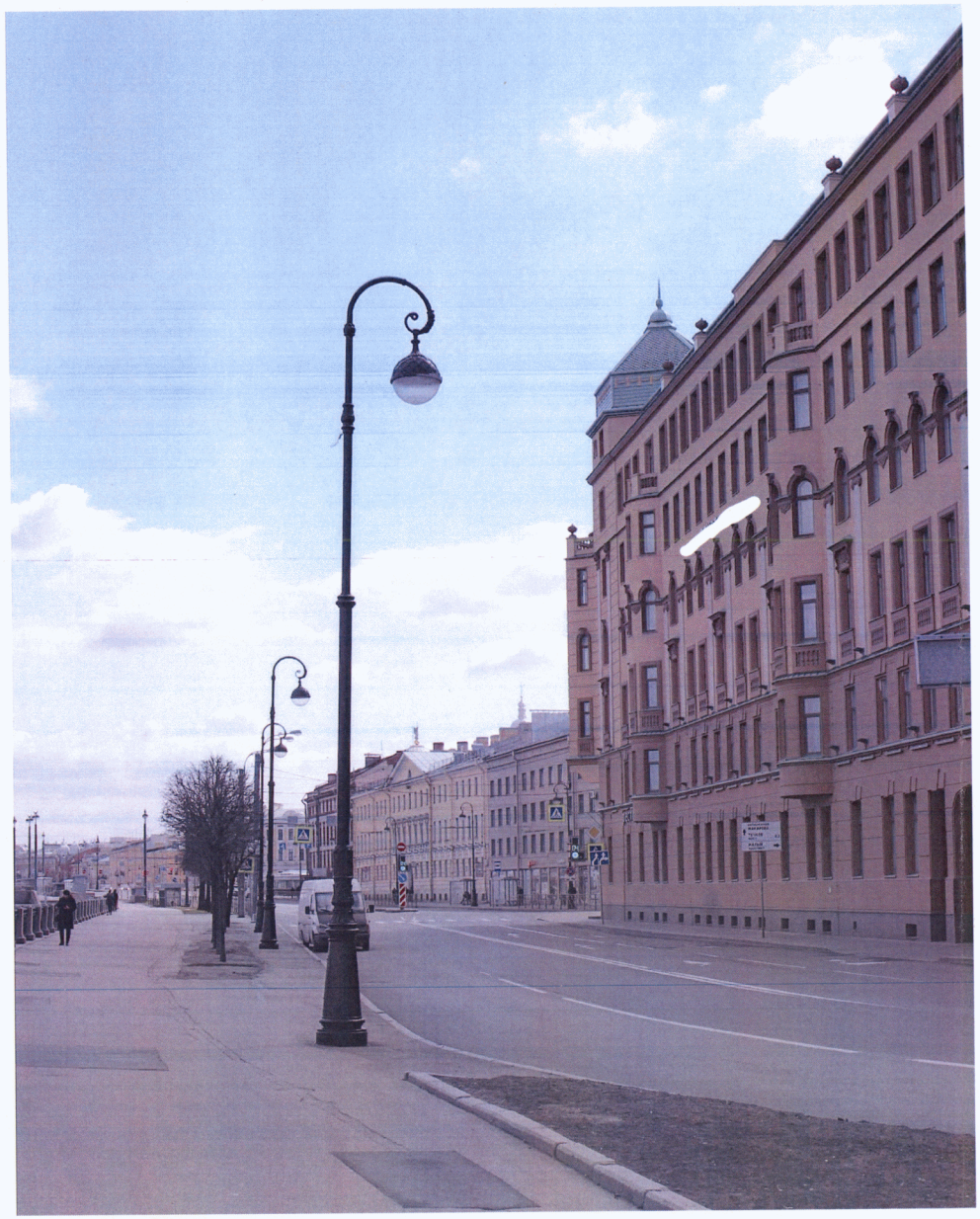

7.5.25. Направление на церковь Святой Великомученицы Екатерины с набережной Макарова



7.5.26. Направление на церковь Святой Великомученицы Екатерины от Университетской набережной



7.5.27. Направление на евангелическо-лютеранский храм Святой Екатерины от пер. Тифлисского

Приложение № 3

к приказу Минкультуры России
от «30» октября 2020 г. № 1295

Графическое описание границ территории исторического поселения федерального значения город Санкт-Петербург

РАСКЛАДКА ЛИСТОВ ДЛЯ МАСШТАБА 1:10000
(схема координаты характерных точек)



УСЛОВНЫЕ ОБОЗНАЧЕНИЯ:

——— граница исторического поселения

1● номер характерной точки

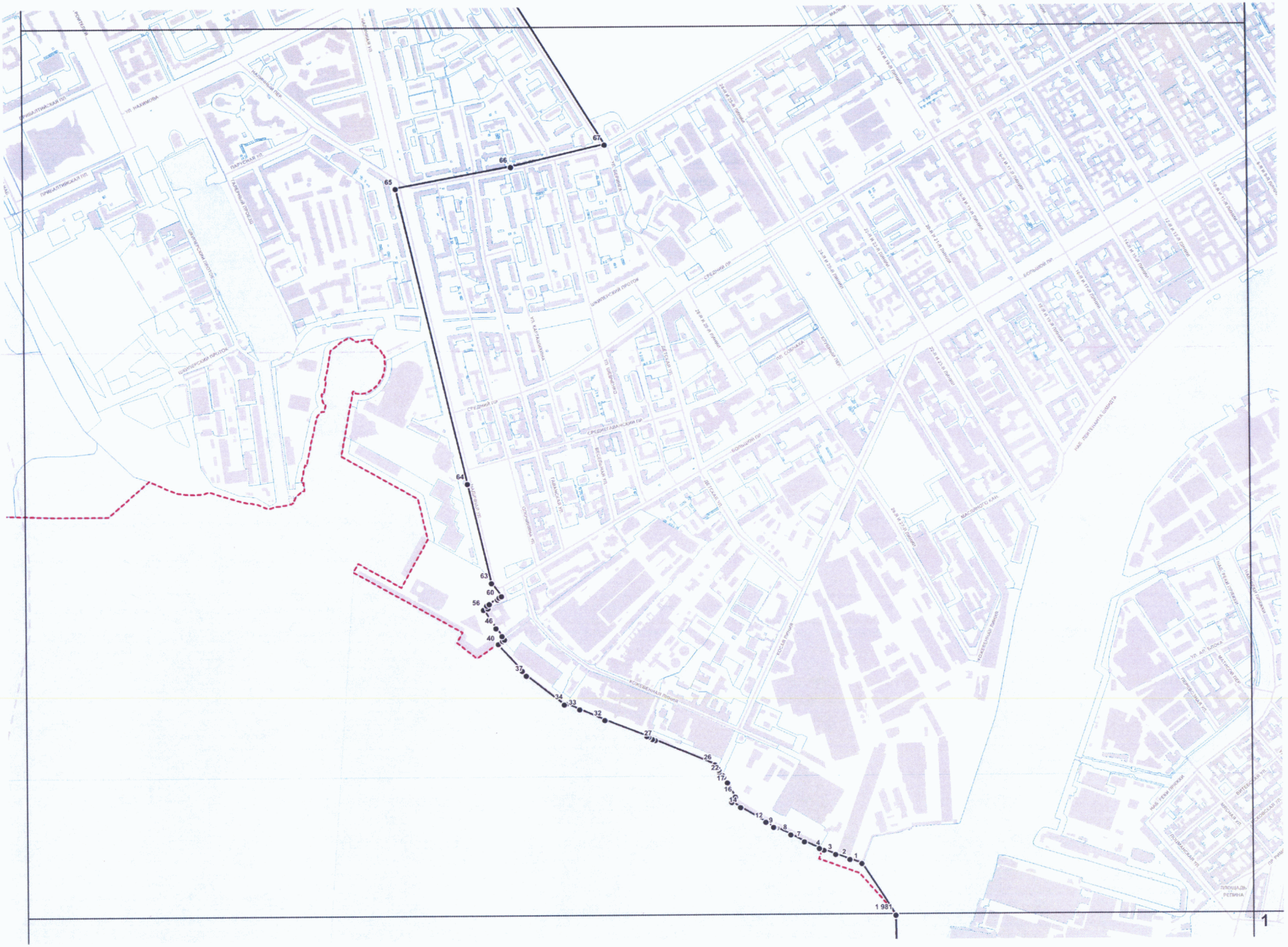
67
66
65
64
63
60
56
46
40
37
34
33
32
27
26
22
21
17
16
15
12
9
8
7
4
3
2
1
1 981
1


382
377
368
361
355
350
345
339
331
330
329
327
325
321
318
317
312
305
293
287
282
276
272
268
253
250
249
247
245
239
216
214
213
211
206
199
195
193
174
155
154
149
148
145
141
137
130
127
124
122
119
114
111
108
105
104
101
100
98
97
96
94
89
88
86
83
81
80
77
74
72
71
70
68
ПЕТРОВСКАЯ КОСА
ПЕТРОВСКАЯ ПЛОЩАДЬ
ПЕТРОВСКИЙ ПР
УРАЛЬСКАЯ УЛ.
УЛ. КОРАБЛЕСТРОИТЕЛЕЙ
КАПИТАНСКАЯ УЛ.
НОВОСМОЛЕНСКАЯ НАБ.
УЛ. ОДОЕВСКОГО
НАБ. Р. СМОЛЕНКИ
КАМСКАЯ УЛ.
МАЛЫЙ ПР
2

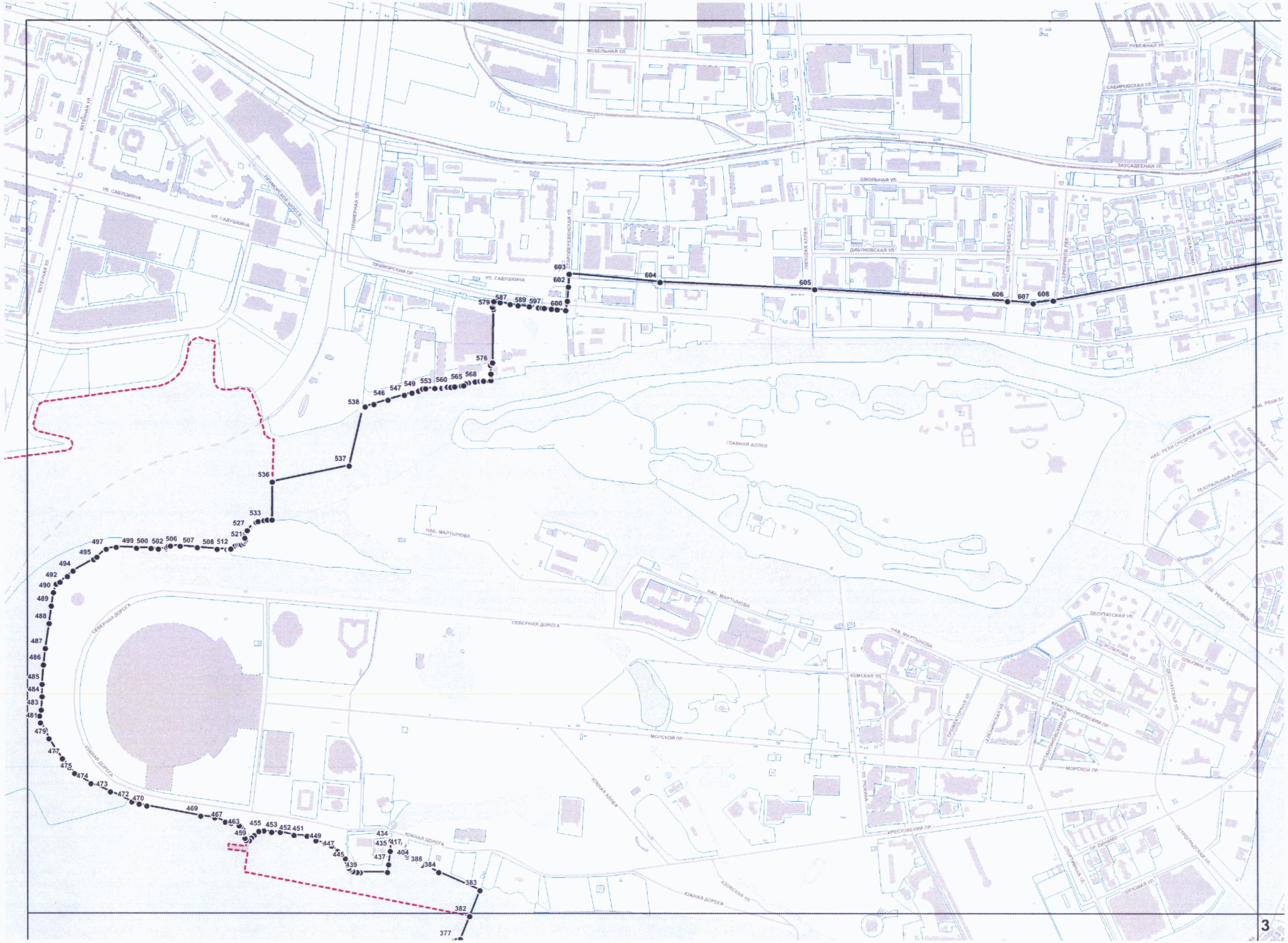
603
602
604
605
606
607
608
579
587
589
597
600
576
538
546
547
549
553
560
565
568
537
536
533
527
521
497
499
500
502
506
507
508
512
495
494
492
490
489
488
487
486
485
484
483
481
479
477
475
474
473
472
470
469
467
463
459
455
453
452
451
449
447
445
439
434
435
417
437
404
388
384
383
382
377
ГЛАВНАЯ АЛЛЕЯ
НАБ. МАРТЫНОВА
СЕВЕРНАЯ ДОРОГА
ЮЖНАЯ ДОРОГА
ЮЖНАЯ АЛЛЕЯ
МОРСКОЙ ПР.
КРЕСТОВСКИЙ ПР.
ДЕПУТАТСКАЯ УЛ.
КЕМСКАЯ УЛ.
ПРИМОРСКОЕ ШОССЕ
УЛ. САВУШКИНА
ПРИМОРСКИЙ ПР.
ШКОЛЬНАЯ УЛ.
ЗАУСАДЕБНАЯ УЛ.
ДИБУНОВСКАЯ УЛ.
ЛИПОВАЯ АЛЛЕЯ
ЯХТЕННАЯ УЛ.
ПРИМОРСКАЯ УЛ.
ПАРКОВЫЙ ПЕР.
ОЗЕРНАЯ УЛ.
ОЛЬГИНА УЛ.
ПЕТРОГРАДСКАЯ УЛ.
ЛЕНИНСКАЯ УЛ.
ПР. ЛЕНИНА
ОПТИЧЕСКАЯ УЛ.
ЛУГОВАЯ УЛ.
НАБ. РЕКИ СРЕДНЕЙ НЕВКИ
НАБ. РЕКИ КРАСНОЙ
ТЕАТРАЛЬНАЯ АЛЛЕЯ
ПАРКОВАЯ УЛ.
ПОЛЕВАЯ УЛ.
ЛЕСНАЯ УЛ.
ЛЕСНОЙ ПЕР.
ОКТЯБРЬСКАЯ УЛ.
ШКОЛЬНЫЙ ПЕР.
ЛЕСНАЯ АЛЛЕЯ
ПЕРВОМАЙСКАЯ УЛ.
ЛЕСНОЙ ПР.
ЛЕСНОЙ ПЕР.
ЛЕСНАЯ УЛ

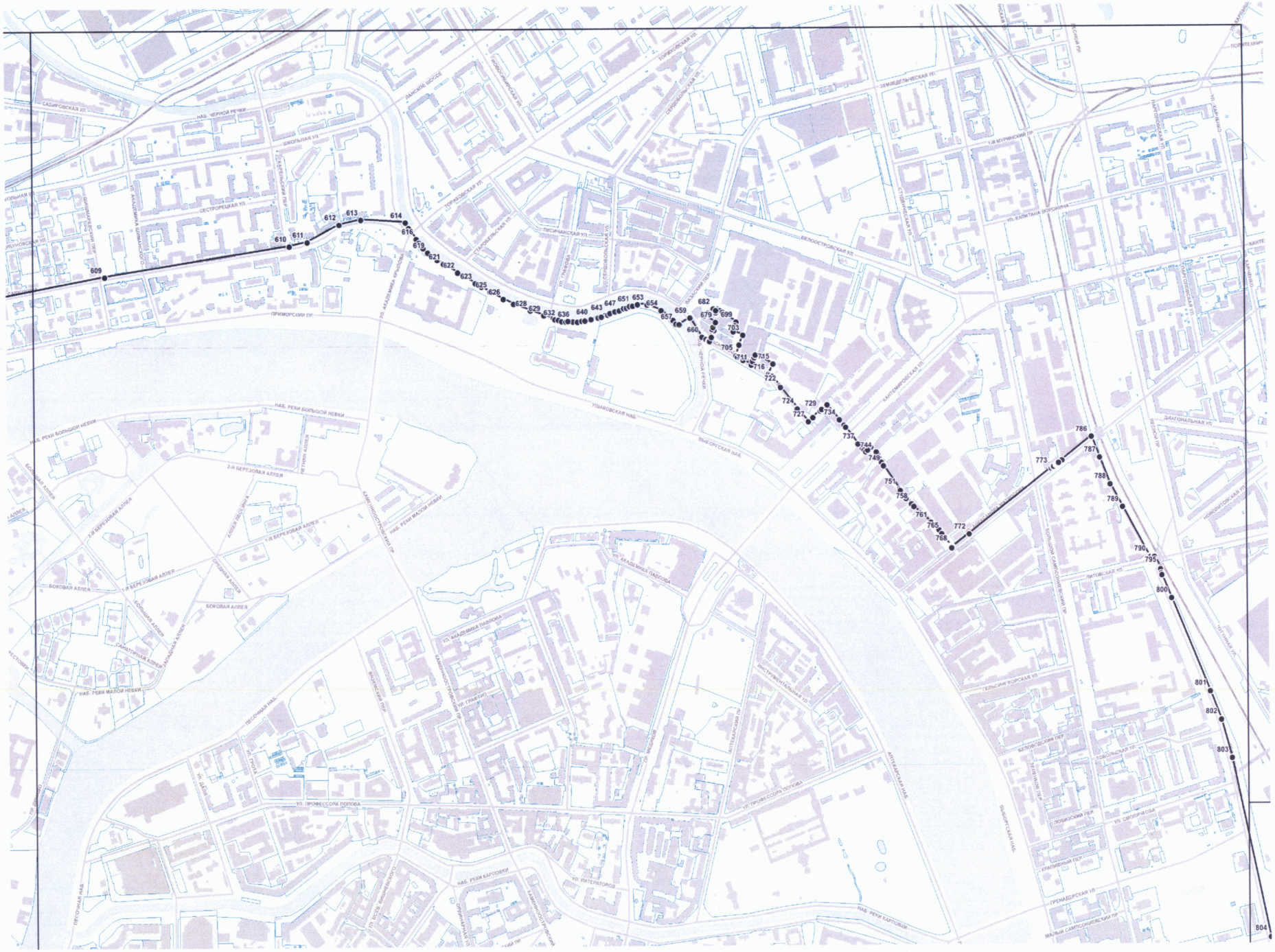
609
610
611
612
613
614
616
619
621
622
623
625
626
628
629
632
636
640
643
647
651
653
654
657
659
660
679
682
699
703
705
711
715
716
722
724
727
729
734
737
744
749
751
758
761
765
768
772
773
786
787
788
789
790
795
800
801
802
803
804
ПРИМОРСКИЙ ПР.
НАБ. РЕКИ БОЛЬШОЙ НЕВКИ
НАБ. РЕКИ МАЛОЙ НЕВКИ
НАБ. РЕКИ КАРТОВКИ
УЛ. ПРОФЕССОРА ПОПОВА
УЛ. ЛИТЕРАТОРОВ
УЛ. АКАДЕМИКА ПАВЛОВА
УЛ. АКАДЕМИКА КРЫЛОВА
УЛ. ГРАФТИО
УЛ. ДОЦ. ЖУКОВСКОГО
УЛ. ГАЗОВА
ЧЕРНОРЕЧЕНСКАЯ УЛ.
ЛОМАНСКАЯ УЛ.
ЛИТОВСКАЯ УЛ.
ГЕЛЬСИНГФОРСКАЯ УЛ.
ГРЕНАДЕРСКАЯ УЛ.
ЛИТЕЙНЫЙ ПР.
ЛОЦМАНСКИЙ ПЕР.
ЭЛЕКТРИКОВ ПЕР.
УЛЬЯНКА
ЧЕРНАЯ РЕЧКА
ВЫБОРГСКАЯ НАБ.
УШАКОВСКАЯ НАБ.
АПТЕКАРСКАЯ НАБ.
ЗАЙКОВСКАЯ НАБ.
ПЕСОЧНАЯ НАБ.
ЛЕТНИЙ САД
ЛЕТНИЙ АМФИТЕАТР
ЛЕТНИЙ ДВОРЕЦ ПЕТРА I
ЛЕТНЯЯ АЛЛЕЯ
1-Я БЕРЕЗОВАЯ АЛЛЕЯ
2-Я БЕРЕЗОВАЯ АЛЛЕЯ
БОКОВАЯ АЛЛЕЯ
ЦЕНТРАЛЬНАЯ АЛЛЕЯ
ЛИПОВАЯ АЛЛЕЯ
АКАДЕМИЧЕСКАЯ АЛЛЕЯ
ЛАБОРАТОРНАЯ АЛЛЕЯ
ДИАГОНАЛЬНАЯ УЛ.
ЛЕСНАЯ УЛ.
ЛЕСНОЙ ПР.
ЛЕСНОЙ ПЕР

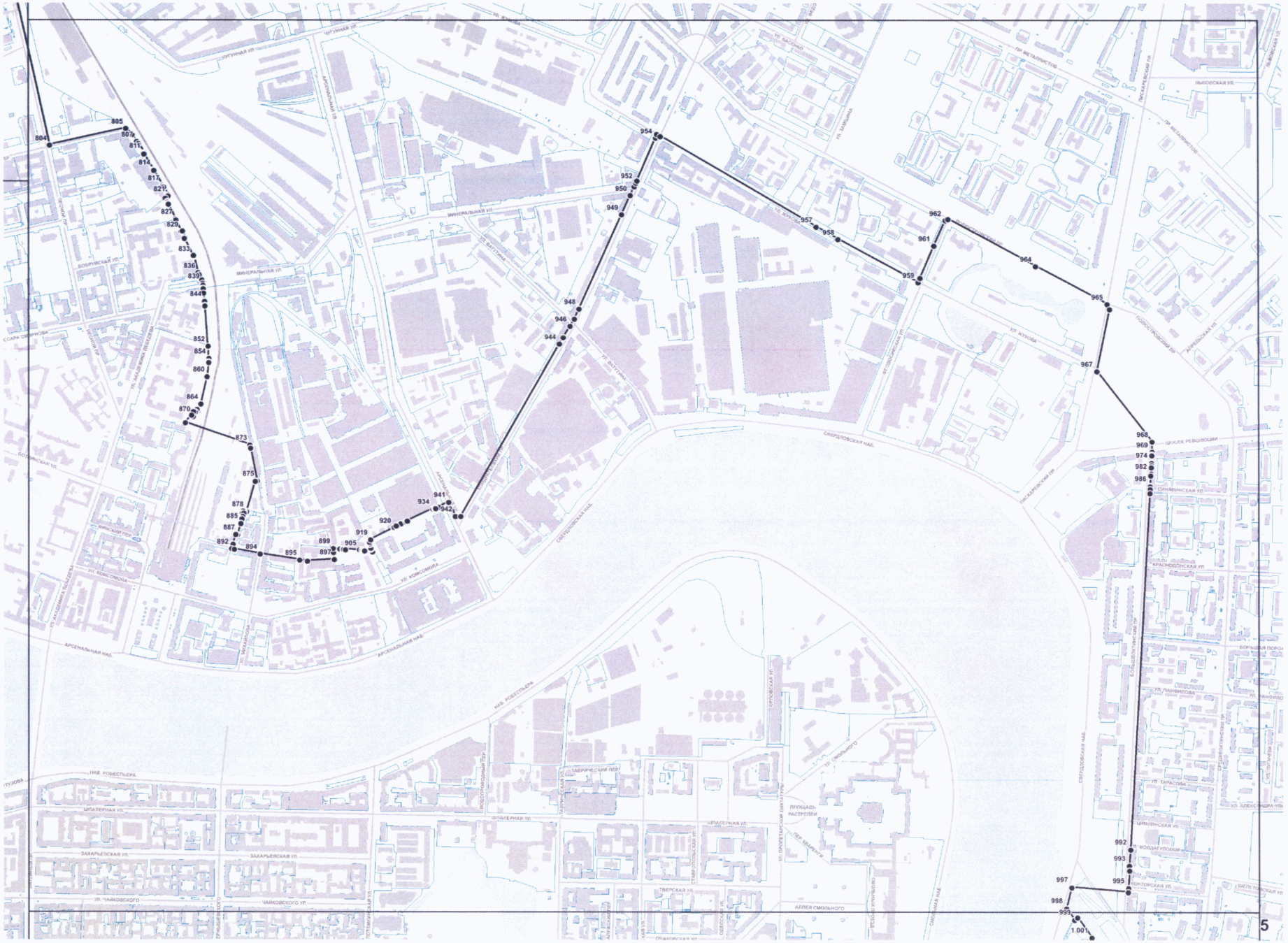
804
805
807
811
814
817
821
827
829
833
836
839
844
852
854
860
864
870
873
875
878
885
887
892
894
895
897
899
905
919
920
934
941
942
944
946
948
949
950
952
954
957
958
959
961
962
964
965
967
968
969
974
982
986
992
993
995
997
998
999
1 001
5
ул. Комсомола
Арсенальная наб.
Свердловская наб.
Шпалерная ул.
Захарьевская ул.
Чайковского ул.
Минеральная ул.
Ватутина ул.
Синявинская ул.
Краснодонская ул.
Площадь Растрелли
Аллея Смольного

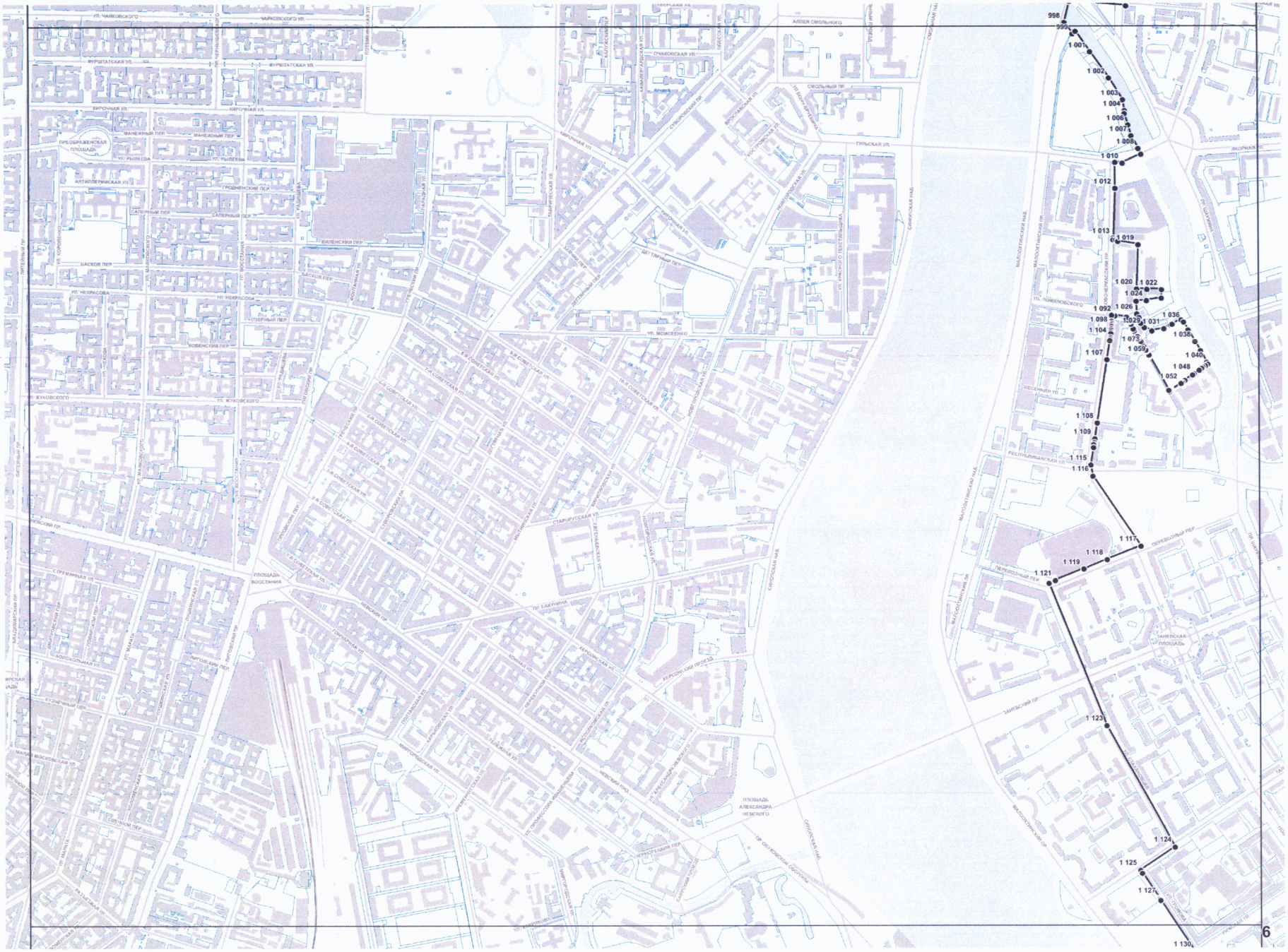
998
999
1 001
1 002
1 003
1 004
1 006
1 007
1 008
1 010
1 012
1 013
1 019
1 020
1 022
1 024
1 092
1 026
1 098
1 029
1 104
1 031
1 036
1 073
1 038
1 056
1 040
1 107
1 048
052
1 108
1 109
1 115
1 116
1 117
1 118
1 119
1 121
1 123
1 124
1 125
1 127
1 130
6

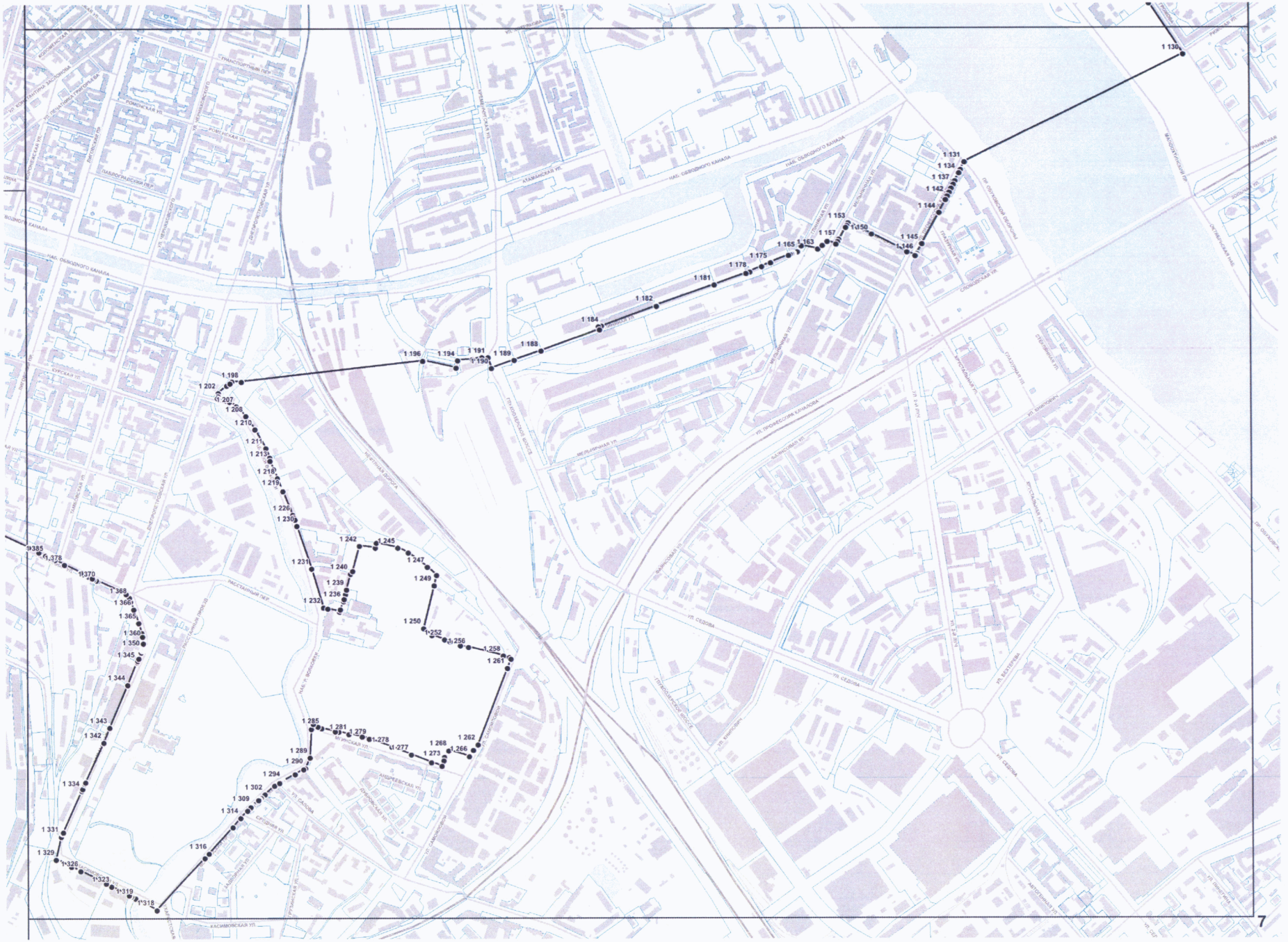
1 130
1 131
1 134
1 137
1 142
1 144
1 145
1 146
1 150
1 153
1 157
1 163
1 165
1 175
1 178
1 181
1 182
1 184
1 188
1 189
1 191
1 194
1 196
1 198
1 202
1 207
1 208
1 210
1 211
1 213
1 218
1 219
1 226
1 230
1 231
1 232
1 236
1 239
1 240
1 242
1 245
1 247
1 249
1 250
1 252
1 256
1 258
1 261
1 262
1 266
1 268
1 273
1 277
1 278
1 279
1 281
1 285
1 289
1 290
1 294
1 302
1 309
1 314
1 316
1 318
1 319
1 323
1 326
1 329
1 331
1 334
1 342
1 343
1 344
1 345
1 350
1 360
1 365
1 366
1 368
1 370
1 378
1 385
ул. Седова
ул. Седова
ул. Седова

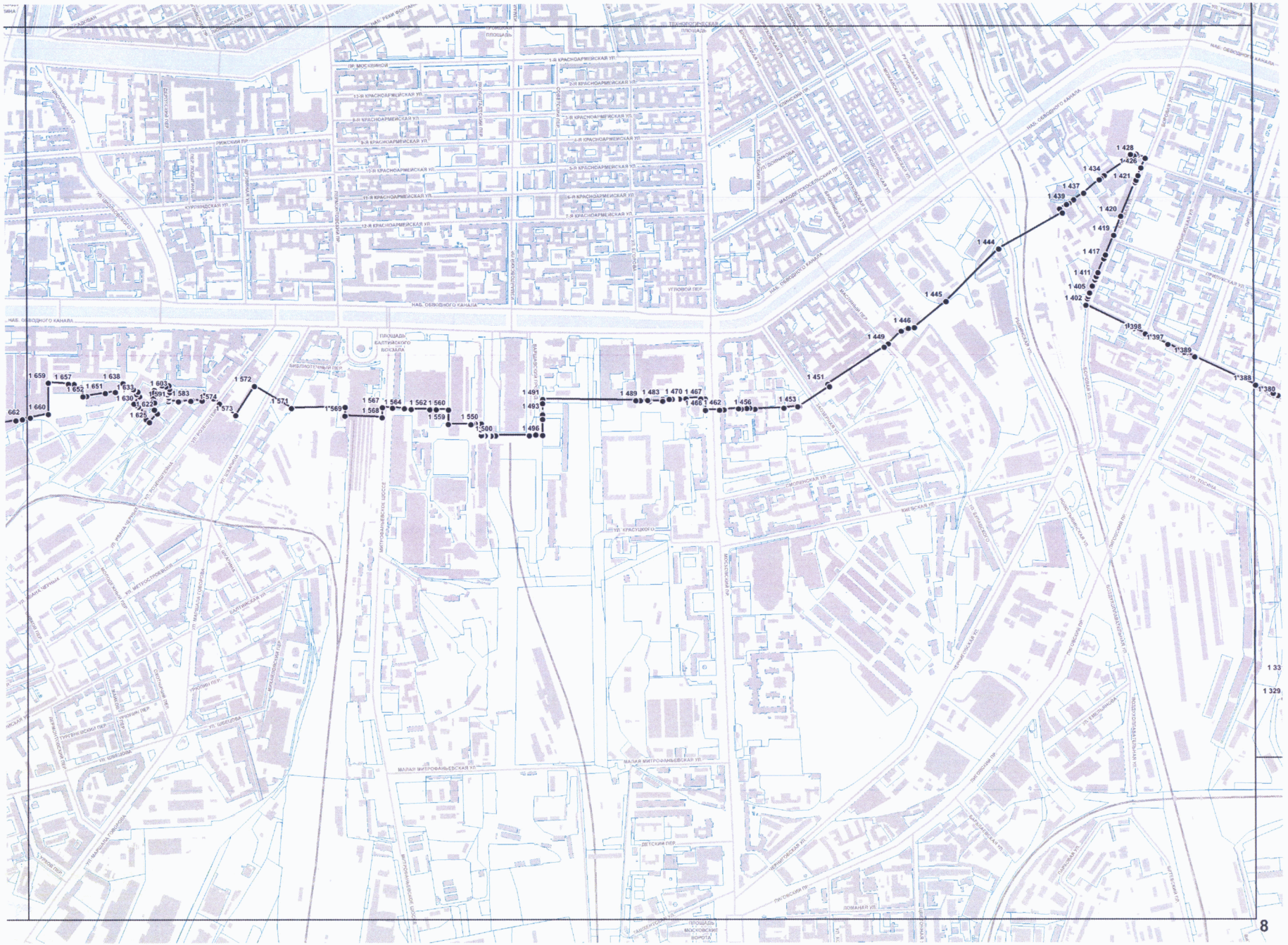
1 659
1 657
1 652
1 651
1 638
1 633
1 630
1 603
1 691
1 583
1 574
1 573
1 572
1 571
1 569
1 567
1 568
1 564
1 562
1 560
1 559
1 550
1 500
1 496
1 491
1 493
1 489
1 483
1 470
1 467
1 468
1 462
1 456
1 453
1 451
1 449
1 446
1 445
1 444
1 439
1 437
1 434
1 428
1 426
1 421
1 420
1 419
1 417
1 411
1 405
1 402
1 398
1 397
1 389
1 388
1 380
1 33
1 329
НАБ. ОБВОДНОГО КАНАЛА
ПЛОЩАДЬ БАЛТИЙСКОГО ВОКЗАЛА
МАЛАЯ МИТРОФАНЬЕВСКАЯ УЛ.
ПЛОЩАДЬ МОСКОВСКИХ ВОРОТ
ЛОМАНАЯ УЛ.
ДЕТСКИЙ ПЕР.
СМОЛЕНСКАЯ УЛ.
КИЕВСКАЯ УЛ.
ПЛОЩАДЬ ТЕХНОЛОГИЧЕСКАЯ
ПР. МОСКВИНОЙ
1-Я КРАСНОАРМЕЙСКАЯ УЛ.
2-Я КРАСНОАРМЕЙСКАЯ УЛ.
3-Я КРАСНОАРМЕЙСКАЯ УЛ.
4-Я КРАСНОАРМЕЙСКАЯ УЛ.
5-Я КРАСНОАРМЕЙСКАЯ УЛ.
6-Я КРАСНОАРМЕЙСКАЯ УЛ.
7-Я КРАСНОАРМЕЙСКАЯ УЛ.
8-Я КРАСНОАРМЕЙСКАЯ УЛ.
9-Я КРАСНОАРМЕЙСКАЯ УЛ.
10-Я КРАСНОАРМЕЙСКАЯ УЛ.
11-Я КРАСНОАРМЕЙСКАЯ УЛ.
12-Я КРАСНОАРМЕЙСКАЯ УЛ.
РИЖСКИЙ ПР.
КУРЛЯНДСКАЯ УЛ.
ПЕР. ЛЕЙТЕНАНТА ШМИДТА
ПЕР. ЛЕЙТЕНАНТА ПЕТЕРСА
ПЕР. ЛЕЙТЕНАНТА ШИШКИНА
ПЕР. ЛЕЙТЕНАНТА ДАРИНСКОГО
ПЕР. ЛЕЙТЕНАНТА ИЛЬИНА
ПЕР. ЛЕЙТЕНАНТА ПУТИНА
ПЕР. ЛЕЙТЕНАНТА ШАНГИНА
ПЕР. ЛЕЙТЕНАНТА ШЕСТАКОВА
ПЕР. ЛЕЙТЕНАНТА ЕРОШЕНКО
ПЕР. ЛЕЙТЕНАНТА ПОТАНИНА
ПЕР. ЛЕЙТЕНАНТА ПЕТРОВА
ПЕР. ЛЕЙТЕНАНТА ШМИДТА
ПЕР. ЛЕЙТЕНАНТА ЛЕВЧЕНКО

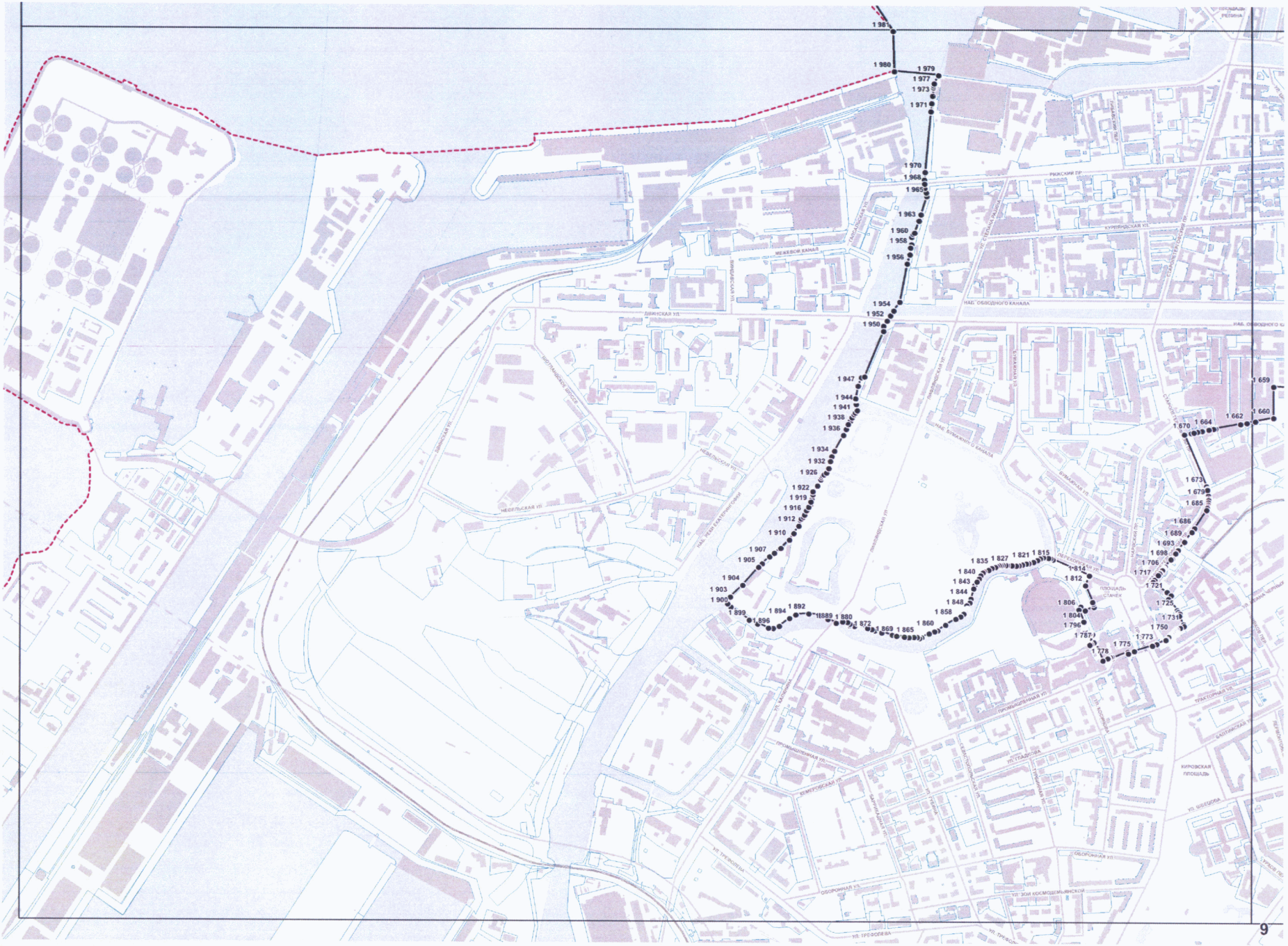
1 981
1 980
1 979
1 977
1 973
1 971
1 970
1 968
1 965
1 963
1 960
1 958
1 956
1 954
1 952
1 950
1 947
1 944
1 941
1 938
1 936
1 934
1 932
1 926
1 922
1 919
1 916
1 912
1 910
1 907
1 905
1 904
1 903
1 900
1 899
1 896
1 894
1 892
1 889
1 880
1 872
1 869
1 865
1 860
1 858
1 848
1 844
1 843
1 840
1 835
1 827
1 821
1 815
1 814
1 812
1 806
1 804
1 796
1 787
1 778
1 775
1 773
1 750
1 731
1 725
1 721
1 717
1 706
1 698
1 693
1 689
1 686
1 685
1 679
1 673
1 670
1 664
1 662
1 660
1 659
РИЖСКИЙ ПР.
КУРЛЯНДСКАЯ УЛ.
МЕЖЕВОЙ КАНАЛ
НАБ. ОБВОДНОГО КАНАЛА
ДВИНСКАЯ УЛ.
НЕВЕЛЬСКАЯ УЛ.
ПЛОЩАДЬ СТАЧЕК
ПРОМЫШЛЕННАЯ УЛ.
КЕМЕРОВСКАЯ УЛ.
ОБОРОННАЯ УЛ.
КИРОВСКАЯ ПЛОЩАДЬ
УЛ. ШВЕЦОВА
УЛ. ТРЕФОЛЕВА
УЛ. ЗОИ КОСМОДЕМЬЯНСКОЙ

Приложение № 4

к приказу Минкультуры России
от «30» октября 2020 г. № 1295

Требования к градостроительным регламентам в границах территории исторического поселения федерального значения город Санкт-Петербург

I. Общие положения

1. Требования к градостроительным регламентам устанавливаются в целях обеспечения сохранности объектов культурного наследия, включенных в единый государственный реестр объектов культурного наследия (памятников истории и культуры) народов Российской Федерации, выявленных объектов культурного наследия, предмета охраны исторического поселения. Действие градостроительных регламентов в границах территории исторического поселения федерального значения города Санкт-Петербурга не распространяется на земельные участки в границах территорий памятников и ансамблей, включенных в единый государственный реестр объектов культурного наследия (памятников истории и культуры) народов Российской Федерации, а также в границах территорий памятников или ансамблей, которые являются выявленными объектами культурного наследия и решения о режиме содержания, параметрах, реставрации, консервации, воссоздания, ремонта и приспособления которых принимаются в порядке, установленном законодательством Российской Федерации об охране объектов культурного наследия.

Положения иных ведомственных нормативных правовых актов, регулирующих вопросы разработки градостроительных регламентов, применяются в части, не противоречащей требованиям к градостроительным регламентам.

2. В генеральном плане, правилах землепользования и застройки, документации по планировке территории отображаются границы зон

с особыми условиями использования территорий, границы территорий объектов культурного наследия, границы территории исторического поселения, исторически ценные градоформирующие объекты.

3. При подготовке проекта правил землепользования и застройки города Санкт-Петербурга (проекта изменений в указанные правила) включение в градостроительные регламенты территориальной зоны, расположенной в границах территории исторического поселения, видов разрешенного использования земельных участков, не относящихся к необходимым для сохранения исторического поселения, а также к видам разрешенного использования, которые не могут быть включены в перечень разрешенных видов использования в градостроительном регламенте территориальной зоны, расположенной в границах территории исторического поселения, осуществляется по решению органа государственной власти субъекта Российской Федерации, уполномоченного на обеспечение подготовки проекта правил землепользования и застройки города Санкт-Петербурга (проекта изменений в указанные правила), в порядке, установленном законодательством Российской Федерации.

4. При подготовке проекта правил землепользования и застройки города Санкт-Петербурга (проекта изменений в указанные правила) предельные размеры земельных участков и (или) предельные параметры объектов капитального строительства, не устанавливаемые требованиями к градостроительным регламентам, определяются решением органа государственной власти субъекта Российской Федерации, уполномоченного на обеспечение подготовки проекта правил землепользования и застройки города Санкт-Петербурга (проекта изменений в указанные правила), в порядке, установленном законодательством Российской Федерации.

5. Действие градостроительных регламентов не распространяется на земельные участки в случаях, установленных законодательством о градостроительной деятельности.

6. Выполнение работ по сохранению объектов культурного наследия, включенных в единый государственный реестр объектов культурного наследия (памятников истории и культуры) народов Российской Федерации, а также работ по сохранению выявленных объектов культурного наследия, составляющих предмет охраны исторического поселения, не является

нарушением предмета охраны исторического поселения (в том числе в случае выполнения работ по приспособлению объекта культурного наследия для современного использования).

7. При строительстве и реконструкции объектов капитального строительства на территории исторического поселения необходимо исключать их негативное воздействие на визуальное восприятие объектов культурного наследия и сложившееся архитектурное окружение, в том числе исторически ценные градоформирующие объекты.

8. Запрещается размещение рекламных и информационных конструкций на крышах зданий, строений, сооружений, а также над открытыми городскими пространствами, за исключением случаев, предусмотренных настоящими требованиями. При этом размещение рекламных и информационных конструкций в допускаемых настоящими требованиями случаях должно обеспечивать визуальное восприятие объектов культурного наследия, расположенных на территории исторического поселения.

Не допускается размещение рекламных и информационных конструкций на крышах зданий, строений, сооружений, являющихся объектами культурного наследия, выявленными объектами культурного наследия и находящихся на территории указанных объектов.

9. Установление в составе требований к градостроительным регламентам ограничений, запретов, иных требований применительно к территориальной зоне конкретного вида не влечет обязательности установления территориальной зоны данного вида в границах территории исторического поселения.

10. Должно обеспечиваться визуальное восприятие объектов (в том числе зданий, строений, сооружений, их частей, деталей, элементов) с открытых городских пространств (композиционно завершенных пространств).

II. Требования к градостроительным регламентам территориальных зон

Требования к видам разрешенного использования земельных участков, включаемых в состав разрешенных видов использования земельных участков, расположенных на территории исторического поселения

11. Для территориальных зон, относящихся к виду «Жилые зоны» (в том числе территориальная зона малоэтажных многоквартирных жилых домов, расположенных вне территории исторической застройки пригородов, с включением объектов социально-культурного и коммунально-бытового назначения, связанных с проживанием граждан, а также объектов инженерной инфраструктуры (Т2Ж1); территориальная зона среднеэтажных многоквартирных жилых домов, расположенных вне исторически сложившихся районов центральной части города Санкт-Петербурга, с включением объектов социально-культурного и коммунально-бытового назначения, связанных с проживанием граждан, а также объектов инженерной инфраструктуры (Т3Ж1); территориальная зона среднеэтажных и многоэтажных многоквартирных жилых домов, расположенных вне территории исторически сложившихся районов центральной части города Санкт-Петербурга, с включением объектов социально-культурного и коммунально-бытового назначения, связанных с проживанием граждан, а также объектов инженерной инфраструктуры (Т3Ж2)):

- размещение зданий и сооружений в целях обеспечения физических и юридических лиц коммунальными услугами. Содержание данного вида разрешенного использования включает в себя содержание видов разрешенного использования с кодами 3.1.1-3.1.2 (код 3.1)[1];

---

[1] Пункт 2 статьи 7 Земельного кодекса Российской Федерации (Собрание законодательства Российской Федерации, 2001, № 44, ст. 4147).

- размещение зданий и сооружений, предназначенных для размещения объектов социально-культурного назначения. Содержание данного вида разрешенного использования включает в себя содержание вида разрешенного использования с кодом 3.6.1;

- размещение зданий и сооружений религиозного использования. Содержание данного вида разрешенного использования включает в себя содержание видов разрешенного использования с кодами 3.7.1-3.7.2 (код 3.7);

- историко-культурная деятельность (код 9.3);

- земельные участки общего пользования. Содержание данного вида разрешенного использования включает в себя содержание видов разрешенного использования с кодами 12.0.1-12.0.2 (код 12.0).

12. Для территориальных зон, относящихся к виду «Многофункциональные зоны с включением объектов жилой, общественно-деловой застройки и объектов инженерной инфраструктуры» (территориальная зона среднеэтажных и многоэтажных многоквартирных жилых домов, объектов общественно-деловой застройки, расположенных на территории исторически сложившихся районов города Санкт-Петербурга (за исключением исторической застройки пригородов), с включением объектов инженерной инфраструктуры (ТЗЖД3)):

- размещение зданий и сооружений в целях обеспечения физических и юридических лиц коммунальными услугами. Содержание данного вида разрешенного использования включает в себя содержание видов разрешенного использования с кодами 3.1.1-3.1.2 (код 3.1);

- размещение зданий и сооружений, предназначенных для размещения объектов социально-культурного назначения. Содержание данного вида разрешенного использования включает в себя содержание вида разрешенного использования с кодом 3.6.1;

- размещение зданий и сооружений религиозного использования. Содержание данного вида разрешенного использования включает в себя содержание видов разрешенного использования с кодами 3.7.1-3.7.2 (код 3.7);

- историко-культурная деятельность (код 9.3);

- земельные участки общего пользования. Содержание данного вида разрешенного использования включает в себя содержание видов разрешенного использования с кодами 12.0.1-12.0.2 (код 12.0).

13. Для территориальных зон, относящихся к виду «Общественно-деловые зоны» (в том числе территориальная зона объектов многофункциональной общественно-деловой застройки и жилых домов, расположенных на территории исторически сложившихся районов и исторической застройки пригородов, с включением объектов инженерной инфраструктуры (ТД1-1); территориальная зона объектов многофункциональной общественно-деловой застройки и жилых домов, расположенных на территории периферийных и пригородных районов города Санкт-Петербурга, с включением объектов инженерной инфраструктуры (ТД1-2); территориальная зона специализированных общественно-деловых объектов с включением объектов инженерной инфраструктуры (ТД2); территориальная зона специализированных общественно-деловых объектов существующих рынков с включением объектов инженерной инфраструктуры (ТД3)):

- размещение зданий и сооружений в целях обеспечения физических и юридических лиц коммунальными услугами. Содержание данного вида разрешенного использования включает в себя содержание видов разрешенного использования с кодами 3.1.1-3.1.2 (код 3.1), для территориальной зоны (ТД3) вид разрешенного использования с кодом 3.1.1;

- размещение зданий и сооружений, предназначенных для размещения объектов социально-культурного назначения. Содержание данного вида разрешенного использования включает в себя содержание вида разрешенного использования с кодом 3.6.1, за исключением территориальной зоны (ТД3);

- размещение зданий и сооружений религиозного использования. Содержание данного вида разрешенного использования включает в себя содержание видов разрешенного использования с кодами 3.7.1-3.7.2 (код 3.7), за исключением территориальной зоны (ТД3);

- историко-культурная деятельность (код 9.3);

- земельные участки общего пользования. Содержание данного вида разрешенного использования включает в себя содержание видов разрешенного использования с кодами 12.0.1-12.0.2 (код 12.0), за исключением территориальной зоны (ТД3).

14. Для территориальных зон, относящихся к виду «Производственные зоны» (в том числе территориальная зона объектов

пищевой промышленности, а также объектов легкой и целлюлозно-бумажной промышленности с включением объектов инженерной инфраструктуры (ТП1); территориальная зона объектов автомобилестроительной промышленности, а также объектов тяжелой промышленности с включением объектов инженерной инфраструктуры (ТП2)):

- размещение зданий и сооружений в целях обеспечения физических и юридических лиц коммунальными услугами. Содержание данного вида разрешенного использования включает в себя содержание видов разрешенного использования с кодами 3.1.1-3.1.2 (код 3.1);

- историко-культурная деятельность (код 9.3);

- земельные участки общего пользования. Содержание данного вида разрешенного использования включает в себя содержание видов разрешенного использования с кодами 12.0.1-12.0.2 (код 12.0).

15. Для территориальных зон, относящихся к виду «Многофункциональные зоны с включением объектов производственного, складского назначения, инженерной инфраструктуры и общественно-деловой застройки» (в том числе территориальная зона объектов производственного, складского назначения, инженерной инфраструктуры IV и V классов опасности, а также объектов общественно-деловой застройки (ТПД1); территориальная зона объектов производственного, складского назначения, инженерной инфраструктуры II и III классов опасности, а также объектов общественно-деловой застройки (ТПД2)):

- размещение зданий и сооружений в целях обеспечения физических и юридических лиц коммунальными услугами. Содержание данного вида разрешенного использования включает в себя содержание видов разрешенного использования с кодами 3.1.1-3.1.2 (код 3.1);

- размещение зданий и сооружений, предназначенных для размещения объектов социально-культурного назначения. Содержание данного вида разрешенного использования включает в себя содержание видов разрешенного использования с кодами 3.6.1-3.6.3 (код 3.6);

- размещение зданий и сооружений религиозного использования. Содержание данного вида разрешенного использования включает в себя содержание видов разрешенного использования с кодами 3.7.1-3.7.2 (код 3.7);

- историко-культурная деятельность (код 9.3);

земельные участки общего пользования. Содержание данного вида разрешенного использования включает в себя содержание видов разрешенного использования с кодами 12.0.1-12.0.2 (код 12.0).

16. Для территориальных зон, относящихся к виду «Зоны инженерной и транспортной инфраструктур» (в том числе территориальная зона объектов инженерной и транспортной инфраструктур, коммунальных объектов, объектов санитарной очистки с включением складских и производственных объектов IV и V классов опасности (ТИ1-1); территориальная зона объектов инженерной и транспортной инфраструктур, коммунальных объектов, объектов санитарной очистки II и III классов опасности (ТИ1-2)):

- размещение зданий и сооружений в целях обеспечения физических и юридических лиц коммунальными услугами. Содержание данного вида разрешенного использования включает в себя содержание видов разрешенного использования с кодами 3.1.1-3.1.2 (код 3.1);

- историко-культурная деятельность (код 9.3);

- земельные участки общего пользования. Содержание данного вида разрешенного использования включает в себя содержание видов разрешенного использования с кодами 12.0.1-12.0.2 (код 12.0).

17. Для территориальных зон, относящихся к виду «Зоны объектов внешнего транспорта» (в том числе территориальная зона объектов железнодорожного транспорта с включением объектов общественно-деловой застройки и объектов инженерной инфраструктуры (ТИ3); территориальная зона объектов водного транспорта с включением объектов общественно-деловой застройки и объектов инженерной инфраструктуры (ТИ4)):

- размещение зданий и сооружений в целях обеспечения физических и юридических лиц коммунальными услугами. Содержание данного вида разрешенного использования включает в себя содержание видов разрешенного использования с кодами 3.1.1-3.1.2 (код 3.1);

- размещение объектов капитального строительства железнодорожного транспорта. Содержание данного вида разрешенного использования включает в себя содержание видов разрешенного использования с кодами 7.1.1-7.1.2 (код 7.1);

- историко-культурная деятельность (код 9.3);

- земельные участки общего пользования. Содержание данного вида разрешенного использования включает в себя содержание видов разрешенного использования с кодами 12.0.1-12.0.2 (код 12.0).

18. Для территориальных зон, относящихся к виду «Зоны рекреационного назначения» (в том числе территориальная зона рекреационного назначения - спортивных сооружений с включением объектов инженерной инфраструктуры (ТР0-2); территориальная зона рекреационного назначения - зеленых насаждений общего и зеленых насаждений ограниченного пользования с включением объектов инженерной инфраструктуры (ТР2); территориальная зона рекреационного назначения - объектов отдыха, спорта, досуга и развлечений с включением объектов инженерной инфраструктуры (ТР3-1); территориальная зона рекреационного назначения - объектов туризма и санаторно-курортного лечения, гостиниц и пансионатов, дачного фонда с включением объектов инженерной инфраструктуры (ТР3-2); территориальная зона рекреационного назначения - дворцово-парковых комплексов и исторических парков с включением объектов инженерной инфраструктуры (ТР4); территориальная зона рекреационного назначения - зеленых насаждений, выполняющих специальные функции на территории водоохранных зон, с включением объектов инженерной инфраструктуры (ТР5-1); территориальная зона рекреационного назначения - зеленых насаждений, выполняющих специальные функции на территории санитарно-защитных зон, с включением объектов инженерной инфраструктуры (ТР5-2)):

- размещение зданий и сооружений в целях обеспечения физических и юридических лиц коммунальными услугами. Содержание данного вида разрешенного использования включает в себя содержание видов разрешенного использования с кодами 3.1.1-3.1.2 (код 3.1), за исключением вида разрешенного использования с кодом 3.1.2 в территориальной зоне (ТР2);

- размещение зданий и сооружений, предназначенных для размещения объектов социально-культурного назначения. Содержание данного вида разрешенного использования включает в себя содержание видов разрешенного использования с кодами 3.6.1-3.6.3 (код 3.6), за исключением

вида разрешенного использования с кодом 3.6.3 в территориальной зоне (ТР2);

- размещение зданий и сооружений религиозного использования. Содержание данного вида разрешенного использования включает в себя содержание видов разрешенного использования с кодами 3.7.1-3.7.2 (код 3.7);

- историко-культурная деятельность (код 9.3);

- деятельность по особой охране и изучению природы (код 9.0);

- охрана природных территорий (код 9.1);

- земельные участки общего пользования. Содержание данного вида разрешенного использования включает в себя содержание видов разрешенного использования с кодами 12.0.1-12.0.2 (код 12.0).

19. Для территориальной зоны, относящиеся к виду «Зоны специального назначения» (в том числе территориальная зона специального назначения - кладбищ и крематориев с включением объектов инженерной инфраструктуры (ТК1); территориальная зона специального назначения - военных и иных режимных объектов с включением объектов общественно-деловой и жилой застройки, связанных с обслуживанием объектов данной зоны, а также объектов инженерной инфраструктуры (ТК3)):

- размещение зданий и сооружений в целях обеспечения физических и юридических лиц коммунальными услугами. Содержание данного вида разрешенного использования включает в себя содержание видов разрешенного использования с кодами 3.1.1-3.1.2 (код 3.1);

- ритуальная деятельность (код 12.1);

- размещение зданий и сооружений религиозного использования. Содержание данного вида разрешенного использования включает в себя содержание видов разрешенного использования с кодами 3.7.1-3.7.2 (код 3.7);

- историко-культурная деятельность (код 9.3);

- земельные участки общего пользования. Содержание данного вида разрешенного использования включает в себя содержание видов разрешенного использования с кодами 12.0.1-12.0.2 (код 12.0).

20. Для территориальной зоны, относящейся к виду «Зона улично-дорожной сети города» (территориальная зона улично-дорожной сети города - скоростных дорог, магистральных улиц городского значения,

магистральных улиц районного значения, с включением объектов инженерной и транспортной инфраструктур (ТУ)):

- размещение зданий и сооружений в целях обеспечения физических и юридических лиц коммунальными услугами. Содержание данного вида разрешенного использования включает в себя содержание видов разрешенного использования с кодами 3.1.1-3.1.2 (код 3.1);

- историко-культурная деятельность (код 9.3);

- земельные участки общего пользования. Содержание данного вида разрешенного использования включает в себя содержание видов разрешенного использования с кодами 12.0.1-12.0.2 (код 12.0).

21. Для территориальных зон, относящихся к иным видам, помимо перечисленных в пунктах 11-20 настоящих требований:

- историко-культурная деятельность (код 9.3).

Требования к видам разрешенного использования земельных участков, которые не могут быть включены в состав видов разрешенного использования земельных участков, расположенных на территории исторического поселения

22. Для территориальных зон, относящихся к виду «Производственные зоны» (в том числе территориальная зона объектов пищевой промышленности, а также объектов легкой и целлюлозно-бумажной промышленности с включением объектов инженерной инфраструктуры (ТП1); территориальная зона объектов автомобилестроительной промышленности, а также объектов тяжелой промышленности с включением объектов инженерной инфраструктуры (ТП2)):

- автомобилестроительная промышленность (код 6.2.1);

- нефтехимическая промышленность (код 6.5);

- строительная промышленность (код 6.6);

- целлюлозно-бумажная промышленность (код 6.11).

23. Для территориальных зон, относящихся к виду «Многофункциональные зоны с включением объектов производственного, складского назначения, инженерной инфраструктуры и общественно-деловой застройки» (в том числе территориальная зона объектов производственного,

складского назначения, инженерной инфраструктуры IV и V классов опасности, а также объектов общественно-деловой застройки (ТПД1); территориальная зона объектов производственного, складского назначения, инженерной инфраструктуры II и III классов опасности, а также объектов общественно-деловой застройки (ТПД2)):

- автомобилестроительная промышленность (код 6.2.1);
- нефтехимическая промышленность (код 6.5);
- строительная промышленность (код 6.6);
- целлюлозно-бумажная промышленность (код 6.11).

24. Для территориальных зон, относящихся к виду «Зоны инженерной и транспортной инфраструктур» (в том числе территориальная зона объектов инженерной и транспортной инфраструктур, коммунальных объектов, объектов санитарной очистки с включением складских и производственных объектов IV и V классов опасности (ТИ1-1); территориальная зона объектов инженерной и транспортной инфраструктур, коммунальных объектов, объектов санитарной очистки II и III классов опасности (ТИ1-2)):

- автомобилестроительная промышленность (код 6.2.1);
- нефтехимическая промышленность (код 6.5);
- строительная промышленность (код 6.6);
- целлюлозно-бумажная промышленность (код 6.11);
- ритуальная деятельность (код 12.1).

25. Для территориальных зон, относящихся к виду «Зоны специального назначения» (в том числе территориальная зона специального назначения - кладбищ и крематориев с включением объектов инженерной инфраструктуры (ТК1); территориальная зона специального назначения - военных и иных режимных объектов с включением объектов общественно-деловой и жилой застройки, связанных с обслуживанием объектов данной зоны, а также объектов инженерной инфраструктуры (ТК3)):

- специальная деятельность (код 12.2).

26. Для территориальных зон, относящихся к иным видам:

- автомобилестроительная промышленность (код 6.2.1);
- нефтехимическая промышленность (код 6.5);

- строительная промышленность (код 6.6);
- целлюлозно-бумажная промышленность (код 6.11);
- обеспечение обороны и безопасности (код 8.0);
- обеспечение вооруженных сил (код 8.1);
- специальная деятельность (код 12.2).

Требования к предельным параметрам земельных участков и (или) параметрам объектов капитального строительства в границах территорий, обладающих однородными характеристиками историко-градостроительной среды (средовых зонах)

27. Ограничения размещения информационных стендов, рекламных конструкций, вывесок, наружного освещения, автостоянок:

27.1. Информационные стенды, рекламные конструкции, вывески, наружное освещение, автостоянки не должны нарушать предмет охраны исторического поселения. Размещение отдельно стоящих рекламных и информационных конструкций в границах композиционно завершенных пространств, включенных в состав предмета охраны исторического поселения (объемно-пространственная структура), а также рекламных и информационных конструкций на лицевых фасадах исторических зданий и восстановленных объектов исторической застройки осуществляется после получения положительного заключения органа государственной власти субъекта Российской Федерации, уполномоченного в области сохранения, использования, популяризации и государственной охраны объектов культурного наследия, в порядке, предусмотренном законодательством Российской Федерации.

28. Специальные ограничения в границах средовых зон № 1, 3, 6, 8, 9, 10, 14:

28.1. Запрещается размещение рекламных и информационных конструкций на крышах зданий, строений, сооружений, а также над открытыми городскими пространствами, за исключением случаев, указанных в приложении № 3 к настоящим требованиям.

28.2. Параметры формата рекламного (информационного) поля отдельно стоящих рекламных и информационных конструкций, за исключением

рекламных и информационных тумб, не должны превышать следующих значений: ширина - 1,8 м; высота - 1,8 м.

28.3. Параметры формата рекламного (информационного) поля рекламных и информационных тумб не должны превышать следующих значений: ширина - 1,4 м; высота - 3 м.

28.4. Рекламные и информационные конструкции могут размещаться на фасадах исторических зданий и восстановленных объектов исторической застройки не выше уровня второго этажа и при условии сохранения предмета охраны исторического поселения, а также соблюдения требований, указанных в пункте 28.5 настоящих требований.

28.5. Требования к рекламным и информационным конструкциям, размещаемым на фасадах исторических зданий и восстановленных объектов исторической застройки:

а) суммарная площадь всех рекламных и информационных конструкций на фасаде должна составлять не более 10 кв. м;

б) информационное поле настенных и отнесенных вывесок, настенных указателей информационных конструкций должно выполняться из отдельных элементов (букв, обозначений, декоративных элементов и подобное) без использования непрозрачной основы (фоновой подложки) для крепления отдельных элементов вывески и не должно нарушать архитектурного решения соответствующего здания, строения, сооружения;

в) выступ внешнего края консольной вывески и блочного консольного указателя от стены не должен превышать 1 м; габаритный размер блочного консольного указателя по высоте - не более 1,5 м; размещение блочных консольных указателей над другими блочными консольными указателями, над консольными вывесками, а также на расстоянии менее 5 м от них не допускается;

г) вывески в витринах не должны нарушать прозрачность остекления соответствующих витрин; не допускаются окраска и покрытие декоративными пленками всей поверхности остекления витрины, замена остекления световыми коробами, установка световых коробов и планшетов, содержащих сведения информационного характера, перед остеклением витрины со стороны улицы.

29. Специальные ограничения в границах средовых зон № 2, 4, 7, 11, 12, 13, 15:

29.1. Запрещается размещение рекламных и информационных конструкций на крышах зданий, строений, сооружений, а также над композиционно завершенными пространствами, включенными в состав предмета охраны исторического поселения (объемно-пространственная структура), за исключением случаев, указанных в приложении № 3 к настоящим требованиям.

29.2. Параметры формата рекламного (информационного) поля отдельно стоящих рекламных и информационных конструкций, за исключением рекламных и информационных тумб, не должны превышать следующих значений: ширина - 1,8 м; высота - 1,8 м.

29.3. Параметры формата рекламного (информационного) поля рекламных и информационных тумб не должны превышать следующих значений: ширина - 1,4 м; высота - 3 м.

29.4. Рекламные и информационные конструкции могут размещаться на фасадах исторических зданий и восстановленных объектов исторической застройки при условии сохранения предмета охраны исторического поселения, а также соблюдения требований, указанных в пункте 29.5 настоящих требований.

29.5. Требования к рекламным и информационным конструкциям, размещаемым на фасадах исторических зданий и восстановленных объектов исторической застройки:

а) суммарная площадь всех рекламных и информационных конструкций на фасаде должна составлять не более 10 кв. м;

б) информационное поле настенных и отнесенных вывесок, настенных указателей информационных конструкций должно выполняться из отдельных элементов (букв, обозначений, декоративных элементов и подобное) без использования непрозрачной основы (фоновой подложки) для крепления отдельных элементов вывески и не должно нарушать архитектурного решения соответствующего здания, строения, сооружения;

в) выступ внешнего края консольной вывески и блочного консольного указателя от стены не должен превышать 1 м; габаритный размер блочного консольного указателя по высоте - не более 1,5 м; размещение блочных

консольных указателей над другими блочными консольными указателями, над консольными вывесками, а также на расстоянии менее 5 м от них не допускается;

г) вывески в витринах не должны нарушать прозрачность остекления соответствующих витрин; не допускаются окраска и покрытие декоративными пленками всей поверхности остекления витрины, замена остекления световыми коробами, установка световых коробов и планшетов, содержащих сведения информационного характера, перед остеклением витрины со стороны улицы.

30. Специальные ограничения в границах средовых зон № 5, 16:

30.1. Параметры формата рекламного (информационного) поля отдельно стоящих рекламных и информационных конструкций, размещаемых на территории открытых городских пространств на расстоянии менее 30 метров от объектов (выявленных объектов) культурного наследия не должны превышать следующих значений: ширина - 3,6 м; высота - 2,6 м.

30.2. Рекламные и информационные конструкции могут размещаться на фасадах исторических зданий и восстановленных объектов исторической застройки при условии сохранения предмета охраны исторического поселения, а также соблюдения требований, указанных в пункте 30.3 настоящих требований.

30.3. Требования к рекламным и информационным конструкциям, размещаемым на фасадах исторических зданий и восстановленных объектов исторической застройки:

а) суммарная площадь всех рекламных и информационных конструкций на фасаде должна составлять не более 10 кв. м;

б) информационное поле настенных и отнесенных вывесок, настенных указателей информационных конструкций должно выполняться из отдельных элементов (букв, обозначений, декоративных элементов и подобное) без использования непрозрачной основы (фоновой подложки) для крепления отдельных элементов вывески и не должно нарушать архитектурного решения соответствующего здания, строения, сооружения;

в) выступ внешнего края консольной вывески и блочного консольного указателя от стены не должен превышать 1 м; габаритный размер блочного

консольного указателя по высоте - не более 1,5 м; размещение блочных консольных указателей над другими блочными консольными указателями, над консольными вывесками, а также на расстоянии менее 5 м от них не допускается;

г) вывески в витринах не должны нарушать прозрачность остекления соответствующих витрин; не допускаются окраска и покрытие декоративными пленками всей поверхности остекления витрины, замена остекления световыми коробами, установка световых коробов и планшетов, содержащих сведения информационного характера, перед остеклением витрины со стороны улицы.

31. Специальные ограничения в границах средовой зоны № 17 не устанавливаются.

32. Ограничения использования цветовых решений в соответствии с требованиями к архитектурным решениям объектов капитального строительства и внешнему облику объектов индивидуального жилищного строительства.

33. Ограничения характера и габаритов оград, заборов, ворот, дорожного покрытия, малых форм:

33.1. Ограды, заборы, ворота, дорожное покрытие, малые формы не должны нарушать предмет охраны исторического поселения.

34. Специальные ограничения в границах средовых зон № 1, 3, 6, 8, 9, 10, 14:

34.1. Запрещается размещение произведений монументального искусства в границах композиционно завершенных пространств, включенных в состав предмета охраны исторического поселения (объемно-пространственная структура), за исключением восстановления утраченных, а также перечня произведений монументального искусства, утвержденные в соответствии с законодательством города Санкт-Петербурга.

34.2. Установка в границах композиционно завершенных пространств, включенных в состав предмета охраны исторического поселения (объемно-пространственная структура), малых архитектурных форм стационарного размещения, опор освещения, опор дорожных знаков осуществляется после получения положительного заключения органа государственной власти субъекта Российской Федерации, уполномоченного в области сохранения,

использования, популяризации и государственной охраны объектов культурного наследия, в порядке, предусмотренном законодательством Российской Федерации.

34.3. Работы по ремонту, замене и(или) восстановлению мощения в границах композиционно завершенных пространств, включенных в состав предмета охраны исторического поселения (объемно-пространственная структура), а также по изменению исторической системы благоустройства, сформировавшегося до 1917 года включительно, в границах, указанных композиционно завершенных пространств, производятся после получения положительного заключения органа государственной власти субъекта Российской Федерации, уполномоченного в области сохранения, использования, популяризации и государственной охраны объектов культурного наследия, в порядке, предусмотренном законодательством Российской Федерации.

35. Специальные ограничения в границах средовой зоны № 4:

35.1. Запрещается размещение произведений монументального искусства в границах композиционно завершенных пространств, включенных в состав предмета охраны исторического поселения (объемно-пространственная структура), за исключением восстановления утраченных, а также перечня произведений монументального искусства, утвержденного законодательством города Санкт-Петербурга.

35.2. Установка в границах композиционно завершенных пространств, включенных в состав предмета охраны исторического поселения (объемно-пространственная структура), малых архитектурных форм стационарного размещения, опор освещения, опор дорожных знаков осуществляется после получения положительного заключения органа государственной власти субъекта Российской Федерации, уполномоченного в области сохранения, использования, популяризации и государственной охраны объектов культурного наследия, в порядке, предусмотренном законодательством Российской Федерации.

36. Специальные ограничения в границах средовых зон № 2, 7, 11, 12, 13, 15, 16:

36.1. Запрещается размещение произведений монументального искусства в границах композиционно завершенных пространств, включенных

в состав предмета охраны исторического поселения (объемно-пространственная структура), за исключением восстановления утраченных, а также перечня произведений монументального искусства, утвержденного законодательством города Санкт-Петербурга.

36.2. Установка в границах композиционно завершенных пространств, включенных в состав предмета охраны исторического поселения (объемно-пространственная структура), малых архитектурных форм стационарного размещения, опор освещения, опор дорожных знаков осуществляется после получения положительного заключения органа государственной власти субъекта Российской Федерации, уполномоченного в области сохранения, использования, популяризации и государственной охраны объектов культурного наследия, в порядке, предусмотренном законодательством Российской Федерации.

36.3. Запрещается установка по уличному фронту непрозрачных конструкций ограждений, за исключением случаев восстановления исторических ограждений.

36.4. Ограничения размещения инженерного оборудования:

36.4.1. Инженерное оборудование зданий не должно нарушать предмет охраны исторического поселения.

37. Специальные ограничения в границах средовых зон № 1, 3, 6, 8, 9, 10, 14:

37.1. Запрещается размещение инженерного оборудования зданий, а также антенн и банкоматов на лицевых фасадах, а также на визуально воспринимаемых с открытых городских пространств брандмауэрных стенах.

38. Специальные ограничения в границах средовых зон № 2, 4, 7, 11, 12, 13, 15:

38.1. Запрещается размещение на лицевых фасадах инженерного оборудования зданий, а на лицевых фасадах исторических зданий и восстановленных объектов исторической застройки антенн и банкоматов.

39. Специальные ограничения в границах средовых зон № 5, 16, 17 не устанавливаются.

Требования к предельным параметрам земельных участков, объектов капитального строительства в границах территорий, обладающих однородными характеристиками историко-градостроительной среды (средовых зонах)

40. Требования к основным параметрам:

40.1. Максимальная высота объектов капитального строительства (зданий, строений, сооружений) устанавливается в соответствии с приложением № 1 к настоящим требованиям с учетом положений пунктов 41.1 - 41.5 настоящих требований; максимальная этажность застройки объектов капитального строительства не устанавливается.

41. Для средовых зон № 2, 4, 5, 6, 7, 11, 12, 13, 15, 16:

41.1. В отношении исторических зданий, а также восстановленных объектов исторической застройки может выполняться увеличение максимальной высоты зданий, формирующих внутриквартальную застройку и визуально не воспринимаемых с открытых городских пространств, за исключением зданий, включенных в состав предмета охраны исторического поселения (объемно-пространственная структура), при одновременном соблюдении следующих условий:

- высота здания, формирующего внутриквартальную застройку и расположенного в границах композиционно завершенных пространств, включенных в состав предмета охраны исторического поселения (объемно-пространственная структура), или примыкающего к указанным композиционно завершенным пространствам, не должна превышать отметку конька крыши здания, формирующего уличный фронт и расположенного перед соответствующим зданием;

41.2. Максимальная высота здания, формирующего внутриквартальную застройку, должна обеспечивать отсутствие его визуального восприятия с открытых городских пространств, за исключением случаев, когда уличный фронт сформирован одноэтажными историческими зданиями.

41.3. Строительство зданий, строений, сооружений, а также реконструкция зданий, строений, сооружений, не являющихся историческими зданиями и восстановленными объектами исторической застройки, может осуществляться не выше 1 м:

а) для уличного фронта максимальная высота рассчитывается с учетом высот меньшего по высоте и большего по высоте из ближайших формирующих уличный фронт соответствующего квартала (уличные фронты, в случае если строящееся, реконструируемое здание, строение, сооружение выходит на несколько улиц) исторических зданий, восстановленных объектов исторической застройки, зданий, являющихся объектами (выявленными объектами) культурного наследия, по следующей формуле:

H=(I-h)x0,65+h, (где «H» - рассчитываемая высота здания, строения сооружения (его элемента); «I» - высота большего по высоте из ближайших зданий (его элемента); «h» - высота меньшего по высоте из ближайших зданий (его элемента);

б) для внутриквартальной застройки:

- высота объектов капитального строительства, расположенных в границах композиционно завершенных пространств, включенных в состав предмета охраны исторического поселения (объемно-пространственная структура), или примыкающих к указанным композиционно завершенным пространствам, не должна превышать отметку конька крыши здания, формирующего уличный фронт и расположенного перед соответствующим объектом капитального строительства (при этом соответствующий объект капитального строительства с учетом максимальной высоты не должен визуально восприниматься с открытых городских пространств), за исключением случаев, когда уличный фронт сформирован одноэтажными историческими зданиями;

- максимальная высота иных объектов капитального строительства должна обеспечивать отсутствие их визуального восприятия с открытых городских пространств, за исключением случаев, когда уличный фронт сформирован одноэтажными историческими зданиями.

41.4. Высотные ограничения, предусмотренные настоящим пунктом для зданий, формирующих уличный фронт, которые расположены более чем на 1/3 глубины квартала, распространяются на части соответствующих зданий, расположенных в пределах 1/3 глубины квартала (в отношении частей указанных зданий, расположенных более чем на 1/3 глубины

квартала, действуют высотные ограничения для внутриквартальной застройки).

41.5. Ограничения по высоте зданий, строений, сооружений на участке по адресу: г. Санкт-Петербург, 1-я линия В.О., д. 58 - не более 22 м до конька (плоской кровли), не более 23 м до наивысшей точки здания (с учетом акцента).

41.6. Максимальный процент застройки земельного участка прочими зданиями и сооружениями (пристройки, навесы, хозяйственные и временные сооружения) не устанавливается.

41.7. Максимальная протяженность фасада по уличному фронту застройки не устанавливается.

41.8. Отступ объекта капитального строительства от исторических линий застройки: минимальный - 0 метров, максимальный - не устанавливается.

41.9. Требования к дополнительным параметрам:

41.9.1. Сохраняемый или возобновляемый исторический композиционно-пространственный тип застройки определяется совокупностью устойчивых характеристик историко-градостроительной среды, изменение которых запрещается.

42. К числу устойчивых характеристик историко-градостроительной среды средовой зоны № 1 относятся следующие характеристики:

- тип организации уличного фронта: лицевыми фасадами, ориентированными фронтально к линии застройки;

- тип застройки: брандмауэрная периметральная; въезды (входы) во внутренние дворы через проездные арки или сквозные парадные;

- непрерывный фронт застройки;

- незначительная роль высотных акцентов;

- преобладание горизонтальных линий в силуэте уличного фронта.

43. К числу устойчивых характеристик историко-градостроительной среды средовой зоны № 2 относятся следующие характеристики:

- исторически сложившиеся линии застройки кварталов;

- тип организации уличного фронта - лицевыми фасадами, ориентированными фронтально к линии застройки;

- тип застройки: брандмауэрная периметральная с разрывами (въезды на внутриквартальную территорию, озелененные пространства);

- преобладание горизонтальных линий в силуэте уличного фронта;

- активная роль исторических доминант (церквей) в композиции открытых городских пространств, фоновое (подчиненное) значение застройки прилегающих кварталов в системе визуального восприятия архитектурных доминант;

- озелененные дворы;

- характер озеленения открытых пространств, в том числе аллейные посадки; сочетание в пределах уличного фронта застройки с разными высотными параметрами; визуальное превышение уличного фронта над внутриквартальной застройкой; незначительная роль высотных акцентов.

44. К числу устойчивых характеристик историко-градостроительной среды средовой зоны № 3 относятся следующие характеристики:

- тип организации уличного фронта: лицевыми фасадами, ориентированными фронтально к линии застройки;

- тип застройки: брандмауэрная периметральная; въезды (входы) во внутренние дворы через проездные арки или сквозные парадные;

- непрерывный фронт застройки;

- незначительная роль высотных акцентов;

- преобладание горизонтальных линий в силуэте уличного фронта.

45. К числу устойчивых характеристик историко-градостроительной среды средовой зоны № 4 относятся следующие характеристики:

- тип организации уличного фронта: лицевыми фасадами, ориентированными фронтально к линии застройки;

- тип застройки: брандмауэрная с разрывами (въезды на внутриквартальную территорию, озелененные пространства);

- активная роль разомкнутых участков уличного фронта и озелененных пространств в композиции улиц;

- преобладание горизонтальных линий в силуэте уличного фронта;

- незначительная роль высотных акцентов.

46. К числу устойчивых характеристик историко-градостроительной среды средовой зоны № 5 относятся следующие характеристики:

- тип организации уличного фронта: лицевыми фасадами, ориентированными фронтально к линии застройки;

- тип застройки: брандмауэрная с разрывами (въезды на внутриквартальную территорию, озелененные пространства);

- аллейные посадки вдоль улиц;

- преобладание горизонтальных линий в силуэте уличного фронта;

- активная роль высотных акцентов.

47. К числу устойчивых характеристик историко-градостроительной среды средовой зоны № 6 относятся следующие характеристики:

- исторически сложившиеся линии застройки кварталов;

- тип организации уличного фронта: лицевыми фасадами, ориентированными фронтально к линии застройки, зелеными насаждениями;

- тип застройки: брандмауэрная периметральная;

- въезды (входы) во внутренние дворы через проездные арки или сквозные парадные;

- преобладание горизонтальных линий в силуэте уличного фронта;

- визуальное превышение уличного фронта над внутриквартальной застройкой;

- преобладание горизонтальных линий в силуэте застройки уличного фронта, незначительное количество высотных акцентов;

- активная роль высотных акцентов;

- формирование уличного фронта на принципах сочетания застройки различной высоты;

- принципы размещения архитектурных доминант (церквей, пожарных башен): на участках при пересечении композиционных осей (застроенных улиц);

- активная роль архитектурных доминант в формировании композиции открытых городских пространств (улиц, площадей, набережных);

- активная роль элементов исторической системы озеленения, в том числе бульваров, аллейных посадок, массивов насаждений, в формировании композиции улиц;

- озелененные дворы.

48. К числу устойчивых характеристик историко-градостроительной среды средовой зоны № 7 относятся следующие характеристики:

- исторически сложившиеся линии застройки кварталов;

- тип организации уличного фронта: лицевыми фасадами, ориентированными фронтально к линии застройки;

- тип застройки: брандмауэрная периметральная;

- активная роль разомкнутых участков уличного фронта и озелененных пространств в композиции улиц;

- преобладание горизонтальных линий в силуэте застройки уличного фронта; визуальное превышение уличного фронта над внутриквартальной застройкой;

- формирование уличного фронта на принципах сочетания застройки различной высоты;

- сохранившиеся фрагменты аллейных посадок вдоль улиц;

- активная роль зеленых насаждений в формировании композиции улиц;

- наличие озелененных дворов;

- активная роль высотных акцентов.

49. К числу устойчивых характеристик историко-градостроительной среды средовой зоны № 8 относятся следующие характеристики:

- тип организации уличного фронта: лицевыми фасадами, ориентированными фронтально к линии застройки;

- тип застройки: брандмауэрная периметральная;

- въезды (входы) во внутренние дворы через проездные арки или сквозные парадные;

- непрерывный фронт застройки;

- незначительная роль высотных акцентов;

- преобладание горизонтальных линий в силуэте уличного фронта.

50. К числу устойчивых характеристик историко-градостроительной среды средовой зоны № 9 относятся следующие характеристики:

- тип организации уличного фронта: лицевыми фасадами, ориентированными фронтально к линии застройки;

- тип застройки: брандмауэрная периметральная;

- въезды (входы) во внутренние дворы через проездные арки или сквозные парадные;

- непрерывный фронт застройки;

- незначительная роль высотных акцентов;

- преобладание горизонтальных линий в силуэте уличного фронта.

51. К числу устойчивых характеристик историко-градостроительной среды средовой зоны № 10 относятся следующие характеристики:

- тип организации уличного фронта: лицевыми фасадами, ориентированными фронтально к линии застройки;

- тип застройки: брандмауэрная периметральная;

- въезды (входы) во внутренние дворы через проездные арки или сквозные парадные;

- сочетание жилой структуры с крупными общественными комплексами;

- сочетание непрерывного фронта застройки с композиционно организованными разрывами;

- активная роль зеленых насаждений в формировании композиций улиц и площадей.

52. К числу устойчивых характеристик историко-градостроительной среды средовой зоны № 11 относятся следующие характеристики:

- тип организации уличного фронта: лицевыми фасадами, ориентированными фронтально к линии застройки;

- тип застройки: брандмауэрная периметральная;

- въезды (входы) во внутренние дворы через проездные арки или сквозные парадные;

- формирование силуэта застройки уличного фронта на принципах доминирования горизонтальных линий при активной роли высотных акцентов;

- формирование уличного фронта зданиями с различными высотными параметрами;

- визуальное превышение уличного фронта над внутриквартальной застройкой;

- активная роль разомкнутых участков уличного фронта и озелененных пространств, в том числе аллейных посадок в композиции улиц.

53. К числу устойчивых характеристик историко-градостроительной среды средовой зоны № 12 относятся следующие характеристики:

- исторически сложившиеся линии застройки кварталов;

- тип организации уличного фронта: лицевыми фасадами, ориентированными фронтально к линии застройки;

- тип застройки: брандмауэрная периметральная;

- въезды (входы) во внутренние дворы через проездные арки или сквозные парадные;

- силуэт застройки уличного фронта с преобладанием горизонтальных линий, активная роль высотных акцентов;

- сформировавшаяся композиция застройки набережной реки Фонтанки;

- визуальное превышение уличного фронта над внутриквартальной застройкой;

- сочетание в пределах уличного фронта зданий и сооружений с различными высотными параметрами.

54. К числу устойчивых характеристик историко-градостроительной среды средовой зоны № 13 относятся следующие характеристики:

- тип организации уличного фронта: лицевыми фасадами, ориентированными фронтально к линии застройки;

- тип застройки: брандмауэрная периметральная;

- въезды (входы) во внутренние дворы через проездные арки или сквозные парадные;

- силуэт застройки уличного фронта с преобладанием горизонтальных линий, незначительное количество высотных акцентов;

- незначительная роль высотных акцентов;

- формирование уличного фронта зданиями с различными высотными параметрами;

- визуальное превышение уличного фронта над внутриквартальной застройкой;

- активная роль озелененных пространств, в том числе скверов, аллейных посадок, в композиции улиц;

- укрупненный модуль лицевых фасадов.

55. К числу устойчивых характеристик историко-градостроительной среды средовой зоны № 14 относятся следующие характеристики:

- тип организации уличного фронта: лицевыми фасадами, ориентированными фронтально к линии застройки;

- тип застройки: брандмауэрная периметральная;

- въезды (входы) во внутренние дворы через проездные арки или сквозные парадные;

- силуэт застройки уличного фронта с преобладанием горизонтальных линий, активная роль высотных акцентов;

- визуальное превышение уличного фронта над внутриквартальной застройкой;

- сочетание в пределах уличного фронта зданий и сооружений с различными высотными параметрами.

56. К числу устойчивых характеристик историко-градостроительной среды средовой зоны № 15 относятся следующие характеристики:

- исторически сложившиеся линии застройки кварталов;

- тип организации уличного фронта: лицевыми фасадами, ориентированными фронтально к линии застройки;

- тип застройки: брандмауэрная периметральная с минимальным количеством разрывов;

- непрерывный фронт застройки;

- силуэт застройки уличного фронта с преобладанием горизонтальных линий, активная роль высотных акцентов;

- визуальное превышение уличного фронта над внутриквартальной застройкой;

- сочетание в пределах уличного фронта застройки различной высоты;

- активная роль элементов исторической системы озеленения, в том числе сохранившихся аллейных посадок, насаждений, оформляющих разрывы уличного фронта, в формировании композиции улиц;

- укрупненный модуль лицевых фасадов.

57. К числу устойчивых характеристик историко-градостроительной среды средовой зоны № 16 относятся следующие характеристики:

- исторически сложившиеся линии застройки кварталов;

- тип организации уличного фронта: лицевыми фасадами, ориентированными фронтально к линии застройки;

- тип застройки: брандмауэрная периметральная с разрывами (въезды на внутриквартальную территорию, озелененные пространства);

- преобладание непрерывного фронта застройки;

- силуэт застройки уличного фронта с преобладанием горизонтальных линий, активная роль высотных акцентов;

- превышение уличного фронта над внутриквартальной застройкой;

- сочетание в пределах уличного фронта однородной по высотным характеристикам застройки второй половины XIX века;

- активная роль элементов исторической системы озеленения, в том числе сохранившихся аллейных посадок, массивов насаждений, в формировании композиции улиц.

58. К числу устойчивых характеристик историко-градостроительной среды средовой зоны № 17 в том числе относятся следующие характеристики:

- тип организации уличного фронта - лицевыми фасадами, ориентированными фронтально к линии застройки;

- сочетание в пределах уличного фронта разнородной по высотным характеристикам застройки XIX - XX века;

- сохранившиеся фрагменты аллейных посадок вдоль улиц.

59. Протяженность участка вдоль улицы: в соответствии с планировочной структурой, включенной в состав предмета охраны исторического поселения.

60. Минимальный размер интервалов в уличном фронте застройки - 0 метров.

61. Максимальная площадь земельного участка: в соответствии с планировочной структурой, включенной в состав предмета охраны исторического поселения.

62. Минимальный отступ от границ земельного участка - 0 метров.

63. Минимальный процент площади озеленения земельного участка не устанавливается.

64. Основные отделочные материалы, заполнение оконных и дверных проемов, козырьки: в соответствии с требованиями к архитектурным решениям объектов капитального строительства и внешнему облику объектов индивидуального жилищного строительства.

65. Объемно-пространственные и композиционно-силуэтные характеристики, в том числе конфигурация и уклон кровли, наличие мезонина, слуховых окон, эркеров, балконов, расположение оконных

проемов по фасаду: в соответствии с требованиями к архитектурным решениям объектов капитального строительства и внешнему облику объектов индивидуального жилищного строительства.

Требования к архитектурным решениям объектов капитального строительства и внешнему облику объектов индивидуального жилищного строительства

66. Требования к архитектурным решениям объектов капитального строительства:

66.1. Для средовых зон № 1, 3, 6, 8, 9, 14:

66.1.1. Запрещается изменение внешнего облика исторических зданий, а также восстановленных объектов исторической застройки, в том числе формирующих внутриквартальную застройку, за исключением случаев, предусмотренных настоящим пунктом.

66.1.2. В отношении исторических зданий, а также восстановленных объектов исторической застройки может выполняться:

а) локальное изменение архитектурного решения лицевых и дворовых фасадов после получения положительного заключения органа государственной власти субъекта Российской Федерации, уполномоченного в области сохранения, использования, популяризации и государственной охраны объектов культурного наследия, в порядке, предусмотренном законодательством Российской Федерации;

б) устройство мансард с повышением отметки конька не более чем на 1 м:

- на зданиях, формирующих уличный фронт, на визуально воспринимаемых с открытых городских пространств зданиях, формирующих внутриквартальную застройку, а также на исторических зданиях, включенных в состав предмета охраны исторического поселения (объемно-пространственная структура), при условии сохранения конфигурации крыши, размеров и конфигурации исторических проемов;

- на зданиях, визуально не воспринимаемых с открытых городских пространств, в том числе с частичным изменением конфигурации крыши;

в) перекрытие замкнутых дворовых пространств, не превышающее существующую отметку конька крыши меньшего по высоте из лицевых корпусов, расположенных непосредственно перед соответствующим дворовым пространством;

г) восстановление утраченных элементов исторического архитектурного решения после получения положительного заключения органа государственной власти субъекта Российской Федерации, уполномоченного в области сохранения, использования, популяризации и государственной охраны объектов культурного наследия, в порядке, установленном законодательством Российской Федерации.

66.1.3. Запрещается устройство оконных, дверных и воротных (арочных) проемов в брандмауэрных стенах, за исключением случаев, когда устройство таких проемов предусматривалось историческим архитектурным решением.

66.1.4. Ремонт лицевых фасадов зданий, строений должен предусматривать устранение диссонирующих элементов фасада.

66.1.5. В границах исторически сложившихся кварталов, включенных в состав предмета охраны исторического поселения (планировочная структура), реконструкция зданий, строений, сооружений, не являющихся историческими зданиями и восстановленными объектами исторической застройки, может осуществляться при условии, что такая реконструкция не влечет увеличения их габаритов, за исключением случаев, предусмотренных настоящим пунктом, и приводит лицевые фасады в соответствие со стилевыми характеристиками (традиционным архитектурно-художественным решением) данного исторически сложившегося квартала.

66.1.6. Устройство мансард на зданиях, строениях, сооружениях, не являющихся историческими зданиями и восстановленными объектами исторической застройки, может осуществляться с повышением отметки конька не более чем на 1 м:

- на зданиях, формирующих уличный фронт, при условии сохранения конфигурации лицевого ската крыши;

- на зданиях, формирующих внутриквартальную застройку, в том числе с частичным изменением конфигурации крыши.

66.1.7. Архитектурное решение объекта капитального строительства, не являющегося историческим зданием или восстановленным объектом исторической застройки, должно носить фоновый характер.

Фоновый характер объекта капитального строительства обеспечивается, в том числе, способом отделки фасадов (окраска, штукатурка, облицовка естественным камнем, кирпичом, плиткой исторического типа, цветовое решение с выделением декоративных деталей, материал кровли - металл), композиционными приемами, включающими осевую композицию, сочетанием простых объемов, горизонтальным членением фасада, а также отсутствием на лицевом фасаде выступающих элементов - портиков, внешних тамбуров, лестниц.

66.2. Для средовой зоны № 7:

66.2.1. Запрещается изменение внешнего облика исторических зданий, а также восстановленных объектов исторической застройки, за исключением случаев, предусмотренных настоящим пунктом.

66.2.2. В отношении исторических зданий, а также восстановленных объектов исторической застройки может выполняться:

а) устройство мансард с повышением отметки конька не более чем на 1 м:

- на зданиях, формирующих уличный фронт, при условии сохранения конфигурации лицевого ската крыши, размеров и конфигурации исторических проемов, расположенных на лицевом скате крыши, а также исторических проемов, визуально воспринимаемых с открытых городских пространств;

- на исторических зданиях, формирующих внутриквартальную застройку, включенных в состав предмета охраны исторического поселения (объемно-пространственная структура), и (или) зданиях, формирующих внутриквартальную застройку и визуально воспринимаемых с открытых городских пространств, в том числе с частичным изменением конфигурации крыши при условии сохранения размеров и конфигурации исторических проемов, визуально воспринимаемых с открытых городских пространств;

б) устройство мансард на зданиях, не воспринимаемых с открытых городских пространств, при условии, если соответствующая мансарда не будет восприниматься с открытых городских пространств;

в) перекрытие дворовых пространств, не превышающее существующую отметку конька крыши меньшего из лицевых корпусов, расположенных непосредственно перед соответствующим дворовым пространством (в случае если перекрытие дворовых пространств осуществляется путем устройства скатной конструкции, ее предельная высота не должна превышать существующую отметку конька крыши соответствующего лицевого корпуса более чем на 1 м);

г) локальное изменение архитектурного решения лицевых и дворовых фасадов после получения положительного заключения органа государственной власти субъекта Российской Федерации, уполномоченного в области сохранения, использования, популяризации и государственной охраны объектов культурного наследия, в порядке, предусмотренном законодательством Российской Федерации;

д) восстановление утраченных элементов исторического архитектурного решения после получения положительного заключения органа государственной власти субъекта Российской Федерации, уполномоченного в области сохранения, использования, популяризации и государственной охраны объектов культурного наследия, в порядке, предусмотренном законодательством Российской Федерации.

66.2.3. Запрещается устройство оконных, дверных и воротных (арочных) проемов в брандмауэрных стенах, воспринимаемых с открытых городских пространств, за исключением случаев, когда устройство таких проемов предусматривалось историческим архитектурным решением.

66.2.4. Ремонт лицевых фасадов исторических зданий должен предусматривать устранение диссонирующих элементов фасада.

67.2.5. Устройство мансард на расположенных в границах композиционно завершенных пространств, включенных в состав предмета охраны исторического поселения (объемно-пространственная структура), или примыкающих к ним зданиях, формирующих уличный фронт и не являющихся историческими зданиями и восстановленными объектами исторической застройки, может осуществляться при условии сохранения конфигурации лицевого ската крыши. Повышение отметки конька на 1 м не является изменением конфигурации крыши по смыслу настоящего пункта.

66.2.6. Устройство мансард на указанных зданиях с плоской крышей может осуществляться при условии устройства лицевого ската с углом наклона не более 30 градусов.

66.2.7. Запрещается изменение традиционных приемов в архитектурном решении лицевых корпусов, к числу которых в том числе относятся:

- традиционная форма оконных проемов (в том числе прямоугольная, прямоугольная с полуциркульным, лучковым и трапециевидным завершением);

- соотношение остекленных и глухих поверхностей лицевых фасадов в пределах 30 % поверхности фасадов, применение светопрозрачного стекла, исключающего зеркальный эффект со стороны лицевого фасада;

- скатные или вальмовые крыши со стороны лицевого фасада (с углом наклона лицевого ската не менее 20 градусов и не более 45 градусов для вновь строящихся зданий с расположением линии конька не глубже 9 м от линии лицевого фасада), устройство аттиков и балюстрад над карнизами зданий;

- устройство мансард на принципах соответствия стилистических характеристик конфигурации крыши, расположения и формы проемов архитектурному решению лицевого фасада данного исторического здания;

- традиционные для архитектуры города Санкт-Петербурга второй половины XIX - начала XX в. цветовые сочетания в отделке фасадов, оконных, дверных заполнений.

66.2.8. В границах исторически сложившихся кварталов, включенных в состав предмета охраны исторического поселения (планировочная структура), запрещается устройство эркеров, башенок, балконов, козырьков; использование в отделке лицевых фасадов и при устройстве кровли современных материалов, за исключением аналогичных по визуальному восприятию традиционным для данного исторически сложившегося квартала (лицевой кирпич, штукатурка, керамика, природный неполированный камень, материал кровли - металл).

66.2.9. Архитектурное решение объекта капитального строительства, не являющегося историческим зданием или восстановленным объектом исторической застройки, должно носить фоновый характер.

Фоновый характер объекта капитального строительства обеспечивается, в том числе, способом отделки фасадов (окраска, штукатурка, облицовка естественным камнем, кирпичом, плиткой исторического типа, цветовое решение с выделением декоративных деталей, материал кровли - металл), композиционными приемами, включающими осевую композицию, сочетанием простых объемов, горизонтальным членением фасада, а также отсутствием на лицевом фасаде выступающих элементов - портиков, внешних тамбуров, лестниц.

66.3. Для средовой зоны № 10:

66.3.1. Запрещается изменение внешнего облика исторических зданий, а также восстановленных объектов исторической застройки, в том числе формирующих внутриквартальную застройку, за исключением случаев, предусмотренных настоящим пунктом.

66.3.2. В отношении исторических зданий, а также восстановленных объектов исторической застройки может выполняться:

а) локальное изменение архитектурного решения лицевых фасадов после получения положительного заключения органа государственной власти субъекта Российской Федерации, уполномоченного в области сохранения, использования, популяризации и государственной охраны объектов культурного наследия, в порядке, предусмотренном законодательством Российской Федерации;

б) устройство мансард с повышением отметки конька не более чем на 1 м:

- на зданиях, формирующих уличный фронт, на визуально воспринимаемых с открытых городских пространств зданиях, формирующих внутриквартальную застройку, а также на исторических зданиях, включенных в состав предмета охраны исторического поселения (объемно-пространственная структура), при условии сохранения конфигурации крыши, размеров и конфигурации исторических проемов;

- на зданиях, визуально не воспринимаемых с открытых городских пространств, в том числе с частичным изменением конфигурации крыши;

в) изменение дворовых фасадов после получения положительного заключения органа государственной власти субъекта Российской Федерации, уполномоченного в области сохранения, использования, популяризации и

государственной охраны объектов культурного наследия, в порядке, предусмотренном законодательством Российской Федерации;

г) восстановление утраченных элементов исторического архитектурного решения после получения положительного заключения органа государственной власти субъекта Российской Федерации, уполномоченного в области сохранения, использования, популяризации и государственной охраны объектов культурного наследия, в порядке, предусмотренном законодательством Российской Федерации.

66.3.3. Запрещается устройство оконных, дверных и воротных (арочных) проемов в брандмауэрных стенах, за исключением случаев, когда устройство таких проемов предусматривалось историческим архитектурным решением.

66.3.4. Ремонт лицевых и дворовых фасадов зданий, строений должен предусматривать устранение диссонирующих элементов фасада.

66.3.5. В границах исторически сложившихся кварталов, включенных в состав предмета охраны исторического поселения (планировочная структура), реконструкция зданий, строений, сооружений, не являющихся историческими зданиями и восстановленными объектами исторической застройки, может осуществляться при условии, если такая реконструкция не влечет увеличения их габаритов, за исключением случаев, предусмотренных настоящим пунктом, и приводит лицевые фасады в соответствие со стилевыми характеристиками (традиционным архитектурно-художественным решением) данного исторически сложившегося квартала.

66.3.6. Устройство мансард на зданиях, строениях, сооружениях, не являющихся историческими зданиями и восстановленными объектами исторической застройки, может осуществляться с повышением отметки конька не более чем на 1 м:

- на зданиях, формирующих уличный фронт, при условии сохранения конфигурации лицевого ската крыши;

- на зданиях, формирующих внутриквартальную застройку, в том числе с частичным изменением конфигурации крыши.

66.3.7. Архитектурное решение объекта капитального строительства, не являющегося историческим зданием или восстановленным объектом исторической застройки, должно носить фоновый характер.

Фоновый характер объекта капитального строительства обеспечивается, в том числе, способом отделки фасадов (окраска, штукатурка, облицовка естественным камнем, кирпичом, плиткой исторического типа, цветовое решение с выделением декоративных деталей, материал кровли - металл), композиционными приемами, включающими осевую композицию, сочетанием простых объемов, горизонтальным членением фасада, а также отсутствием на лицевом фасаде выступающих элементов - портиков, внешних тамбуров, лестниц.

66.4. Для средовых зон № 2, 2, 13, 15:

66.4.1. Запрещается изменение внешнего облика исторических зданий, а также восстановленных объектов исторической застройки, за исключением случаев, предусмотренных настоящим пунктом.

66.4.2. В отношении исторических зданий, а также восстановленных объектов исторической застройки может выполняться:

а) устройство мансард с повышением отметки конька не более чем на 1 м:

- на зданиях, формирующих уличный фронт, при условии сохранения конфигурации лицевого ската крыши, размеров и конфигурации исторических проемов, расположенных на лицевом скате крыши, а также исторических проемов, визуально воспринимаемых с открытых городских пространств;

- на формирующих внутриквартальную застройку исторических зданиях, включенных в состав предмета охраны исторического поселения (объемно-пространственная структура), и (или) зданиях, формирующих внутриквартальную застройку и визуально воспринимаемых с открытых городских пространств, в том числе с частичным изменением конфигурации крыши при условии сохранения размеров и конфигурации исторических проемов, визуально воспринимаемых с открытых городских пространств;

б) устройство мансард на зданиях, не воспринимаемых с открытых городских пространств, при условии, если соответствующая мансарда не будет восприниматься с открытых городских пространств;

в) перекрытие дворовых пространств, не превышающее существующую отметку конька крыши меньшего из лицевых корпусов, расположенных непосредственно перед соответствующим дворовым

пространством (в случае если перекрытие дворовых пространств осуществляется путем устройства скатной конструкции, ее предельная высота не должна превышать существующую отметку конька крыши соответствующего лицевого корпуса более чем на 1 м);

г) локальное изменение архитектурного решения лицевых фасадов после получения положительного заключения органа государственной власти субъекта Российской Федерации, уполномоченного в области сохранения, использования, популяризации и государственной охраны объектов культурного наследия, в порядке, предусмотренном законодательством Российской Федерации;

д) изменение дворовых фасадов после получения положительного заключения органа государственной власти субъекта Российской Федерации, уполномоченного в области сохранения, использования, популяризации и государственной охраны объектов культурного наследия, в порядке, предусмотренном законодательством Российской Федерации;

е) восстановление утраченных элементов исторического архитектурного решения после получения положительного заключения органа государственной власти субъекта Российской Федерации, уполномоченного в области сохранения, использования, популяризации и государственной охраны объектов культурного наследия, в порядке, предусмотренном законодательством Российской Федерации.

66.4.3. Запрещается устройство оконных, дверных и воротных (арочных) проемов в брандмауэрных стенах, воспринимаемых с открытых городских пространств, за исключением случаев, когда устройство таких проемов предусматривалось историческим архитектурным решением.

66.4.4. Ремонт лицевых фасадов исторических зданий должен предусматривать устранение диссонирующих элементов фасада.

66.4.5. Устройство мансард на расположенных в границах композиционно завершенных пространств, включенных в состав предмета охраны исторического поселения (объемно-пространственная структура), или примыкающих к ним зданиях, формирующих уличный фронт и не являющихся историческими зданиями и восстановленными объектами исторической застройки, может осуществляться при условии сохранения конфигурации лицевого ската крыши. Повышение отметки

конька на 1 м не является изменением конфигурации крыши по смыслу настоящего пункта.

66.4.6. Устройство мансард на указанных зданиях с плоской крышей может осуществляться при условии устройства лицевого ската с углом наклона не более 30 градусов.

66.4.7. Запрещается изменение традиционных приемов в архитектурном решении лицевых корпусов, к числу которых в том числе относятся:

- традиционная форма оконных проемов (в том числе прямоугольная, прямоугольная с полуциркульным, лучковым и трапециевидным завершением);

- соотношение остекленных и глухих поверхностей лицевых фасадов в пределах 30 % поверхности фасадов, применение светопрозрачного стекла, исключающего зеркальный эффект со стороны лицевого фасада;

- скатные крыши со стороны лицевого фасада (с углом наклона лицевого ската не менее 20 градусов и не более 45 градусов для вновь строящихся зданий с расположением линии конька не глубже 9 м от линии лицевого фасада), устройство аттиков и балюстрад над карнизами зданий.

- устройство эркеров, башенок, балконов, козырьков, проездных арок;

- мансарды в отдельных зданиях, устроенные на принципах соответствия стилистических характеристик конфигурации крыши, расположения и формы проемов архитектурному решению лицевого фасада данного исторического здания;

- традиционные для архитектуры города Санкт-Петербурга XIX - начала XX в. цветовые сочетания в отделке фасадов, оконных, дверных заполнений, включая соблюдение принципа выделения элементов архитектурного декора при окраске фасада в два цвета.

66.4.8. В границах исторически сложившихся кварталов, включенных в состав предмета охраны исторического поселения (планировочная структура), запрещается использование в отделке лицевых фасадов и при устройстве кровли современных материалов, за исключением традиционных для данного исторически сложившегося квартала (лицевой кирпич, штукатурка, керамика, природный неполированный камень, материал укрытия крыш - металл).

66.4.9. Архитектурное решение объекта капитального строительства, не являющегося историческим зданием или восстановленным объектом исторической застройки, должно носить фоновый характер.

Фоновый характер объекта капитального строительства обеспечивается, в том числе, способом отделки фасадов (окраска, штукатурка, облицовка естественным камнем, кирпичом, плиткой исторического типа, цветовое решение с выделением декоративных деталей, материал кровли - металл), композиционными приемами, включающими осевую композицию, сочетанием простых объемов, горизонтальным членением фасада, а также отсутствием на лицевом фасаде выступающих элементов - портиков, внешних тамбуров, лестниц.

66.5. Для средовых зон № 4, 5, 16:

66.5.1. Запрещается изменение внешнего облика исторических зданий, а также восстановленных объектов исторической застройки, за исключением случаев, предусмотренных настоящим пунктом.

66.5.2. В отношении исторических зданий, а также восстановленных объектов исторической застройки может выполняться:

а) устройство мансард с повышением отметки конька не более чем на 1 м:

- на зданиях, формирующих уличный фронт, при условии сохранения конфигурации лицевого ската крыши, размеров и конфигурации исторических проемов, расположенных на лицевом скате крыши, а также исторических проемов, визуально воспринимаемых с открытых городских пространств;

- на формирующих внутриквартальную застройку исторических зданиях, включенных в состав предмета охраны исторического поселения (объемно-пространственная структура), и (или) зданиях, формирующих внутриквартальную застройку и визуально воспринимаемых с открытых городских пространств, в том числе с частичным изменением конфигурации крыши при условии сохранения размеров и конфигурации исторических проемов, визуально воспринимаемых с открытых городских пространств;

б) устройство мансард на зданиях, не воспринимаемых с открытых городских пространств, при условии, если соответствующая мансарда не будет восприниматься с открытых городских пространств;

в) перекрытие дворовых пространств, не превышающее существующую отметку конька крыши меньшего из лицевых корпусов, расположенных непосредственно перед соответствующим дворовым пространством (в случае если перекрытие дворовых пространств осуществляется путем устройства скатной конструкции, ее предельная высота не должна превышать существующую отметку конька крыши соответствующего лицевого корпуса более чем на 1 м);

г) локальное изменение архитектурного решения лицевых фасадов после получения положительного заключения органа государственной власти субъекта Российской Федерации, уполномоченного в области сохранения, использования, популяризации и государственной охраны объектов культурного наследия, в порядке, предусмотренном законодательством Российской Федерации;

д) изменение дворовых фасадов после получения положительного заключения органа государственной власти субъекта Российской Федерации, уполномоченного в области сохранения, использования, популяризации и государственной охраны объектов культурного наследия, в порядке, предусмотренном законодательством Российской Федерации;

е) восстановление утраченных элементов исторического архитектурного решения после получения положительного заключения органа государственной власти субъекта Российской Федерации, уполномоченного в области сохранения, использования, популяризации и государственной охраны объектов культурного наследия, в порядке, предусмотренном законодательством Российской Федерации.

66.5.3. Запрещается устройство оконных, дверных и воротных (арочных) проемов в брандмауэрных стенах, воспринимаемых с открытых городских пространств, за исключением случаев, когда устройство таких проемов предусматривалось историческим архитектурным решением.

66.5.4. Ремонт лицевых фасадов исторических зданий должен предусматривать устранение диссонирующих элементов фасада.

66.5.5. Устройство мансард на расположенных в границах композиционно завершенных пространств, включенных в состав предмета охраны исторического поселения (объемно-пространственная структура), или примыкающих к ним зданиях, формирующих уличный фронт и не

являющихся историческими зданиями и восстановленными объектами исторической застройки, может осуществляться при условии сохранения конфигурации лицевого ската крыши. Повышение отметки конька на 1 м не является изменением конфигурации крыши по смыслу настоящего пункта.

66.5.6. Устройство мансард на указанных зданиях с плоской крышей может осуществляться при условии устройства лицевого ската с углом наклона не более 30 градусов.

66.5.7. Запрещается изменение традиционных приемов в архитектурном решении лицевых корпусов, к числу которых в том числе относятся:

- традиционная форма оконных проемов (в том числе прямоугольная, прямоугольная с полуциркульным, лучковым и трапециевидным завершением);

- соотношение остекленных и глухих поверхностей лицевых фасадов в пределах 30 % поверхности фасадов, применение светопрозрачного стекла, исключающего зеркальный эффект со стороны лицевого фасада;

- скатные крыши со стороны лицевого фасада (с углом наклона лицевого ската не менее 20 градусов и не более 45 градусов для вновь строящихся зданий с расположением линии конька не глубже 9 м от линии лицевого фасада), устройство аттиков и балюстрад над карнизами зданий;

- мансарды в отдельных зданиях, устроенные на принципах соответствия стилистических характеристик конфигурации крыши, расположения и формы проемов архитектурному решению лицевого фасада данного исторического здания;

- традиционные для архитектуры города Санкт-Петербурга XIX - начала XX в. цветовые сочетания в отделке фасадов, оконных, дверных заполнений, включая соблюдение принципа выделения элементов архитектурного декора при окраске фасада в два цвета.

66.5.8. В границах исторически сложившихся кварталов, включенных в состав предмета охраны исторического поселения (планировочная структура), запрещается использование в отделке лицевых фасадов и при устройстве кровли современных материалов, за исключением традиционных для данного исторически сложившегося квартала (лицевой кирпич,

штукатурка, керамика, природный неполированный камень, материал укрытия крыш - металл).

66.5.9. Архитектурное решение объекта капитального строительства, не являющегося историческим зданием или восстановленным объектом исторической застройки, должно носить фоновый характер.

Фоновый характер объекта капитального строительства обеспечивается, в том числе, способом отделки фасадов (окраска, штукатурка, облицовка естественным камнем, кирпичом, плиткой исторического типа, цветовое решение с выделением декоративных деталей, материал кровли - металл), композиционными приемами, включающими осевую композицию, сочетанием простых объемов, горизонтальным членением фасада, а также отсутствием на лицевом фасаде выступающих элементов - портиков, внешних тамбуров, лестниц.

66.6. Для средовой зоны № 17:

66.6.1. Запрещается изменение внешнего облика исторических зданий, а также восстановленных объектов исторической застройки, в том числе формирующих внутриквартальную застройку, за исключением случаев, предусмотренных настоящим пунктом.

66.6.2. В отношении исторических зданий, а также восстановленных объектов исторической застройки может выполняться:

а) изменение архитектурного решения лицевых фасадов после получения положительного заключения органа государственной власти субъекта Российской Федерации, уполномоченного в области сохранения, использования, популяризации и государственной охраны объектов культурного наследия, в порядке, предусмотренном законодательством Российской Федерации;

б) устройство мансард с повышением отметки конька не более чем на 1 м:

- на зданиях, формирующих уличный фронт, на визуально воспринимаемых с открытых городских пространств зданиях, формирующих внутриквартальную застройку, а также на исторических зданиях, включенных в состав предмета охраны исторического поселения (объемно-пространственная структура), при условии сохранения конфигурации крыши, размеров и конфигурации исторических проемов;

- на зданиях, визуально не воспринимаемых с открытых городских пространств, в том числе с частичным изменением конфигурации крыши;

в) перекрытие замкнутых дворовых пространств, не превышающее существующую отметку конька крыши меньшего по высоте из лицевых корпусов, расположенных непосредственно перед соответствующим дворовым пространством;

г) локальное изменение дворовых фасадов после получения положительного заключения органа государственной власти субъекта Российской Федерации, уполномоченного в области сохранения, использования, популяризации и государственной охраны объектов культурного наследия, в порядке, предусмотренном законодательством Российской Федерации;

д) восстановление утраченных элементов исторического архитектурного решения после получения положительного заключения органа государственной власти субъекта Российской Федерации, уполномоченного в области сохранения, использования, популяризации и государственной охраны объектов культурного наследия, в порядке, предусмотренном законодательством Российской Федерации.

66.6.3. Запрещается устройство оконных, дверных и воротных (арочных) проемов в брандмауэрных стенах, за исключением случаев, когда устройство таких проемов предусматривалось историческим архитектурным решением.

66.6.4. Ремонт лицевых фасадов зданий, строений должен предусматривать устранение диссонирующих элементов фасада.

66.6.5. Запрещается изменение традиционных приемов в архитектурном решении лицевых корпусов, к числу которых в том числе относятся:

- традиционная форма оконных проемов (в том числе прямоугольная, прямоугольная с полуциркульным, лучковым и трапециевидным завершением);

- скатные крыши со стороны лицевого фасада (с углом наклона лицевого ската не менее 20 градусов и не более 45 градусов);

- традиционные для архитектуры города Санкт-Петербурга второй половины XIX - начала XX в. цветовые сочетания в отделке фасадов,

оконных, дверных заполнений, включая соблюдение принципа выделения элементов архитектурного декора при окраске фасада в два цвета.

66.6.6. Архитектурное решение объектов капитального строительства, не являющихся историческими зданиями или восстановленными объектами исторической застройки и находящихся в визуальной связи с объектами культурного наследия (выявленными объектами культурного наследия), должно носить фоновый характер.

Фоновый характер объекта капитального строительства обеспечивается композиционными приемами, включающими осевую композицию, сочетанием простых объемов, минимизацией декоративных элементов.

Приложение № 1

к требованиям к градостроительным регламентам в границах территории исторического поселения федерального значения город Санкт-Петербург, утвержденным приказом Минкультуры России
от «30» октября 2020 г. № 1295

Карта высотного регулирования в границах территории исторического поселения федерального значения город Санкт-Петербург

Схема расположения листов

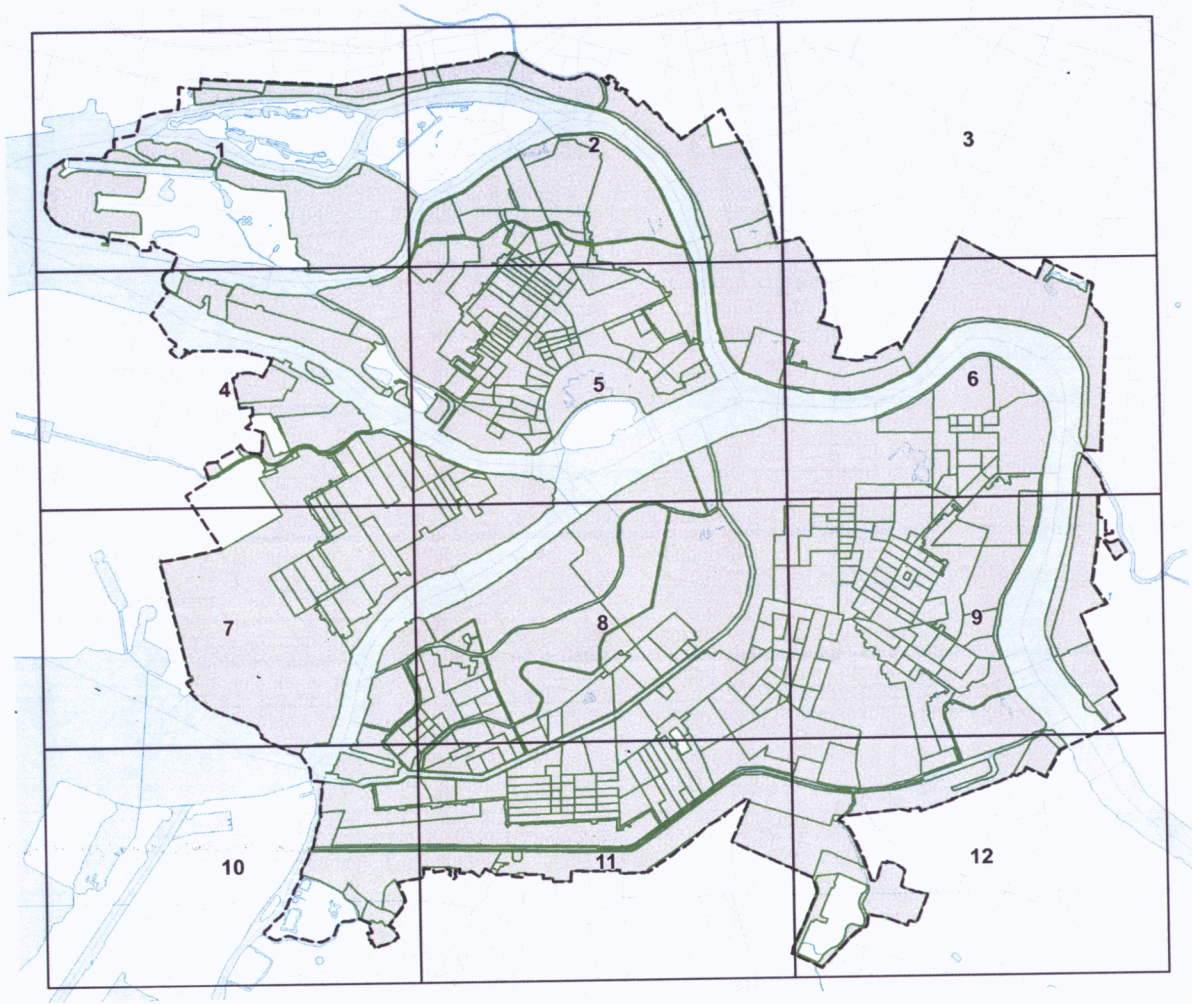

СХЕМА РАСКЛАДКИ ЛИСТОВ
МАСШТАБ 1:10000

УСЛОВНЫЕ ОБОЗНАЧЕНИЯ:

ГРАНИЦА ТЕРРИТОРИИ ИСТОРИЧЕСКОГО ПОСЕЛЕНИЯ

РЕГЛАМЕНТНЫЕ УЧАСТКИ

ТЕРРИТОРИИ ПОВЕРХНОСТИ ВОДНЫХ ОБЪЕКТОВ

3058 ГРАНИЦЫ КАДАСТРОВЫХ КВАРТАЛОВ

ПРЕДЕЛЬНЫЕ ВЫСОТНЫЕ ПАРАМЕТРЫ ОБЪЕКТОВ КАПИТАЛЬНОГО СТРОИТЕЛЬСТВА В ГРАНИЦАХ РЕГЛАМЕНТНОГО УЧАСТКА:

А(А) СОСТАВ КОДА ВЫСОТНЫХ ОГРАНИЧЕНИЙ А(А), ГДЕ:

А - ВЫСОТА ОБЪЕКТА

(А) - ВЫСОТА ОБЪЕКТА ДО НАИВЫСШЕЙ ТОЧКИ (С УЧЕТОМ АКЦЕНТА)

А/Б(Б) СОСТАВ КОДА ВЫСОТНЫХ ОГРАНИЧЕНИЙ - А/Б(Б), ГДЕ:

А - ВЫСОТА ОБЪЕКТА ДО ВЕНЧАЮЩЕГО КАРНИЗА

Б - ВЫСОТА ОБЪЕКТА ДО КОНЬКА (ПЛОСКОЙ КРОВЛИ)

(Б) - ВЫСОТА ОБЪЕКТА ДО НАИВЫСШЕЙ ТОЧКИ (С УЧЕТОМ АКЦЕНТА)

А/Б(Б)/В(В) СОСТАВ КОДА ВЫСОТНЫХ ОГРАНИЧЕНИЙ - А/Б(Б)/В(В), ГДЕ:

А - ВЫСОТА УЛИЧНОГО ФРОНТА ДО ВЕНЧАЮЩЕГО КАРНИЗА

Б - ВЫСОТА УЛИЧНОГО ФРОНТА ДО КОНЬКА (ПЛОСКОЙ КРОВЛИ)

(Б) - ВЫСОТА УЛИЧНОГО ФРОНТА ДО НАИВЫСШЕЙ ТОЧКИ (С УЧЕТОМ АКЦЕНТА)

В - ВЫСОТА ВНУТРИКВАРТАЛЬНОЙ ЗАСТРОЙКИ

(В) - ВЫСОТА ВНУТРИКВАРТАЛЬНОЙ ЗАСТРОЙКИ ДО НАИВЫСШЕЙ ТОЧКИ (С УЧЕТОМ АКЦЕНТА)

А*/Б*(Б*)/В/Г(Г)/Д(Д) СОСТАВ КОДА ВЫСОТНЫХ ОГРАНИЧЕНИЙ - А*/Б*(Б*)/В/Г(Г)/Д(Д), ГДЕ:

А* - ВЫСОТА УЛ. ФРОНТА НА НАБЕРЕЖНЫХ ДО ВЕНЧАЮЩЕГО КАРНИЗА (НА ГЛУБИНУ 30 М. ОТ КРАСНЫХ ЛИНИЙ)

Б* - ВЫСОТА УЛ. ФРОНТА НА НАБЕРЕЖНЫХ ДО КОНЬКА (ПЛОСКОЙ КРОВЛИ) (НА ГЛУБИНУ 30 М. ОТ КРАСНЫХ ЛИНИЙ)

(Б*) - ВЫСОТА УЛ. ФРОНТА НА НАБЕРЕЖНЫХ (С УЧЕТОМ АКЦЕНТА) (НА ГЛУБИНУ 30 М. ОТ КРАСНЫХ ЛИНИЙ)

В - ВЫСОТА ДО ВЕНЧАЮЩЕГО КАРНИЗА

Г - ВЫСОТА УЛИЧНОГО ФРОНТА ДО КОНЬКА (ПЛОСКОЙ КРОВЛИ)

(Г) - ВЫСОТА УЛ ФРОНТА ДО НАИВЫСШЕЙ ТОЧКИ (С УЧЕТОМ АКЦЕНТА)

Д - ВЫСОТА ВНУТРИКВАРТАЛЬНОЙ ЗАСТРОЙКИ

(Д) - ВЫСОТА ВНУТРИКВАРТАЛЬНОЙ ЗАСТРОЙКИ ДО НАИВЫСШЕЙ ТОЧКИ (С УЧЕТОМ АКЦЕНТА)

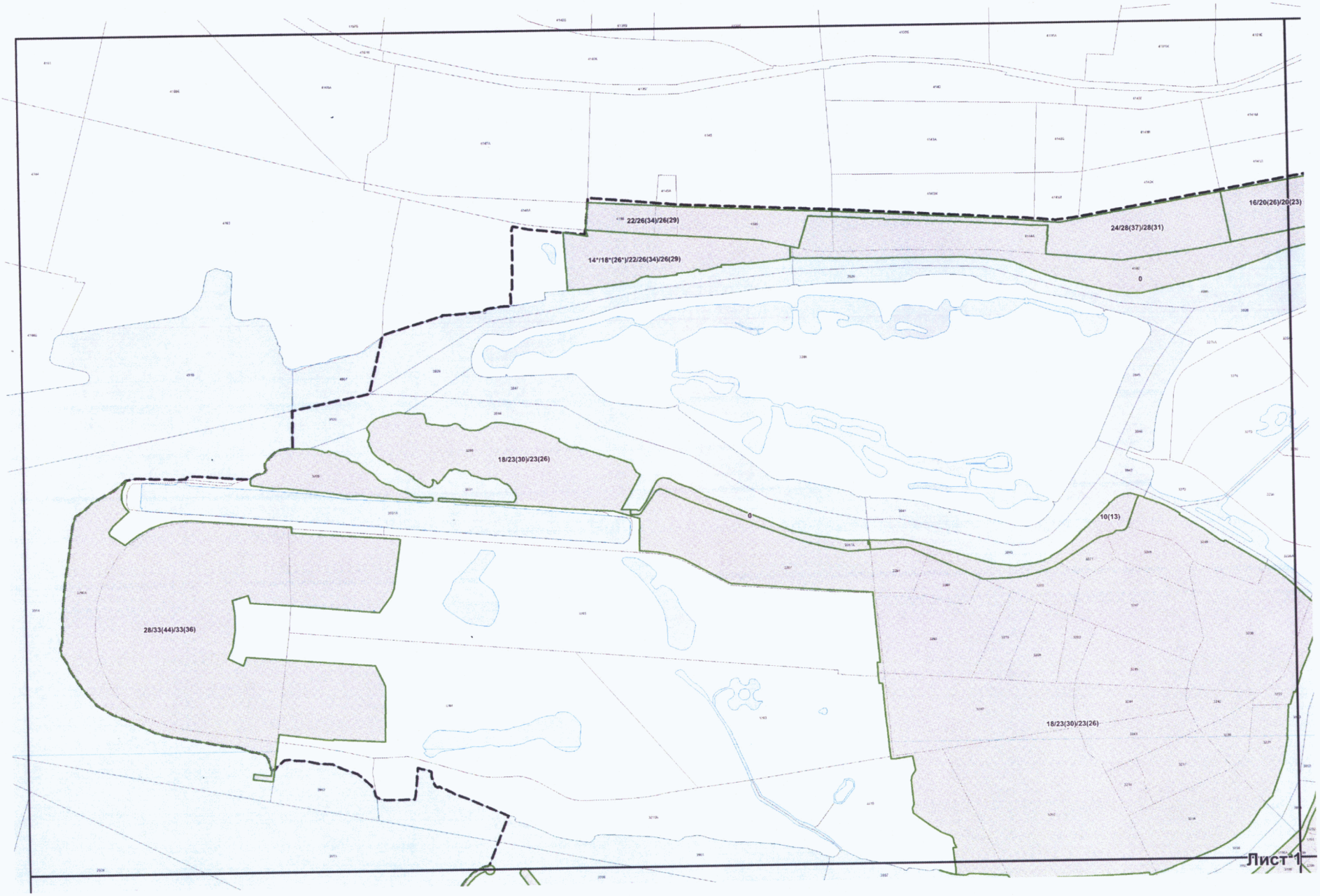
22/26(34)/26(29)
14*/18*(26*)/22/26(34)/26(29)
24/28(37)/28(31)
16/20(26)/20(23)
0
18/23(30)/23(26)
0
10(13)
28/33(44)/33(36)
18/23(30)/23(26)
Лист 1

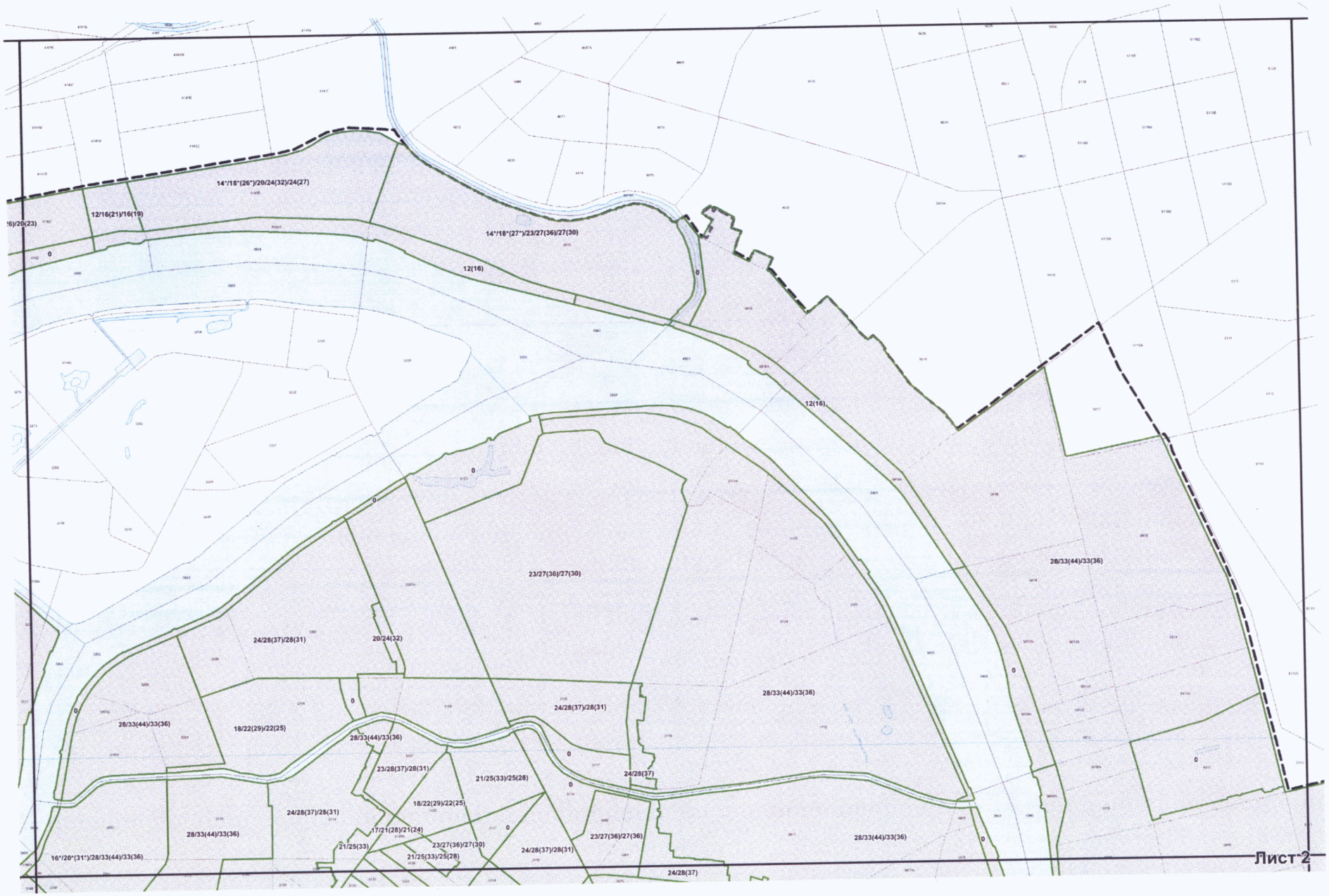
14*/18*(26*)/20/24(32)/24(27)
12/16(21)/16(19)
14*/18*(27*)/23/27(36)/27(30)
12(16)
12(16)
23/27(36)/27(30)
28/33(44)/33(36)
24/28(37)/28(31)
20/24(32)
28/33(44)/33(36)
18/22(29)/22(25)
28/33(44)/33(36)
24/28(37)/28(31)
23/28(37)/28(31)
21/25(33)/25(28)
24/28(37)
18/22(29)/22(25)
24/28(37)/28(31)
28/33(44)/33(36)
17/21(28)/21(24)
21/25(33)
23/27(36)/27(30)
21/25(33)/25(28)
24/28(37)/28(31)
23/27(36)/27(36)
28/33(44)/33(36)
16*/20*(31*)/28/33(44)/33(36)
24/28(37)
Лист 2

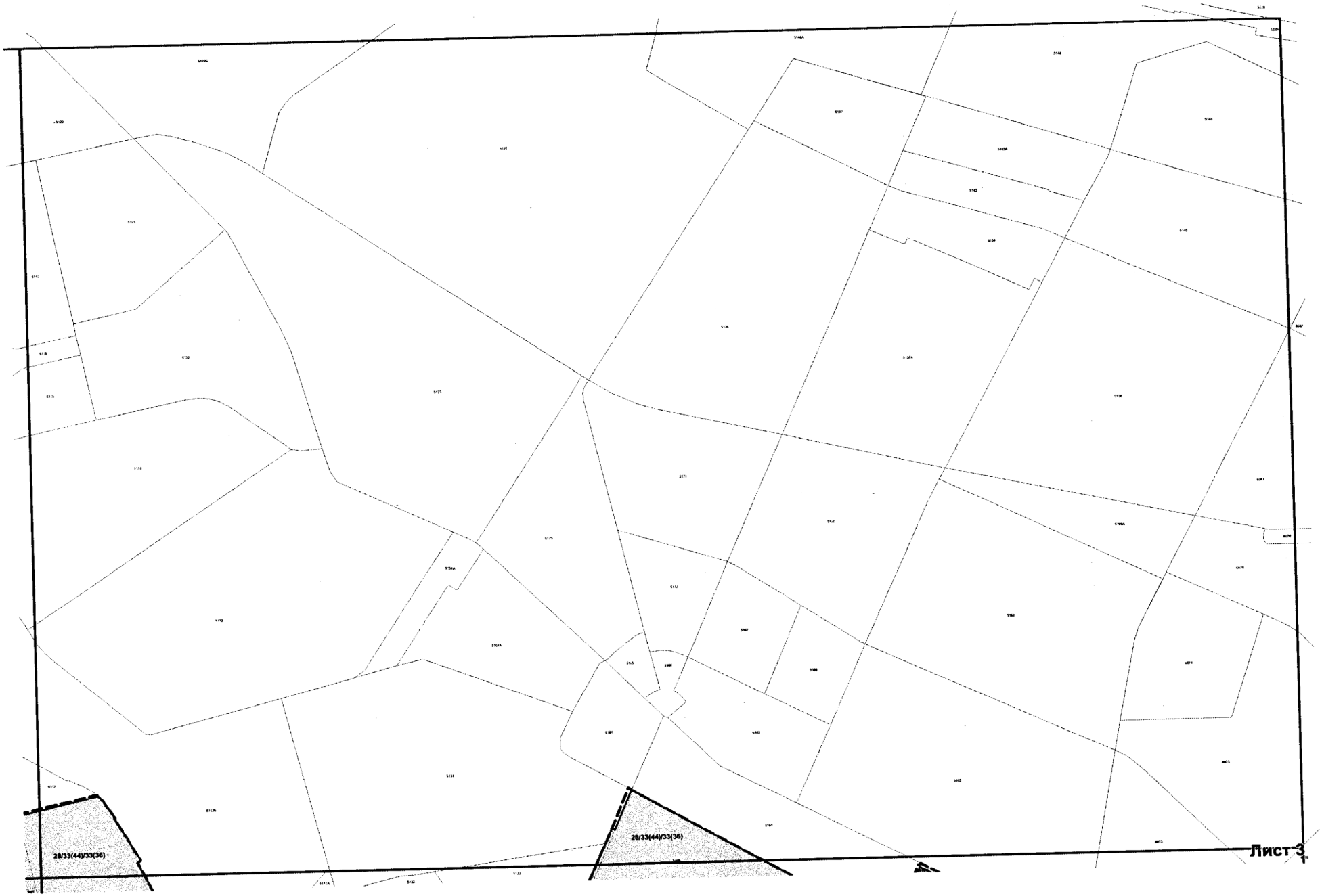
28/33(44)/33(36)
28/33(44)/33(36)
Лист 3

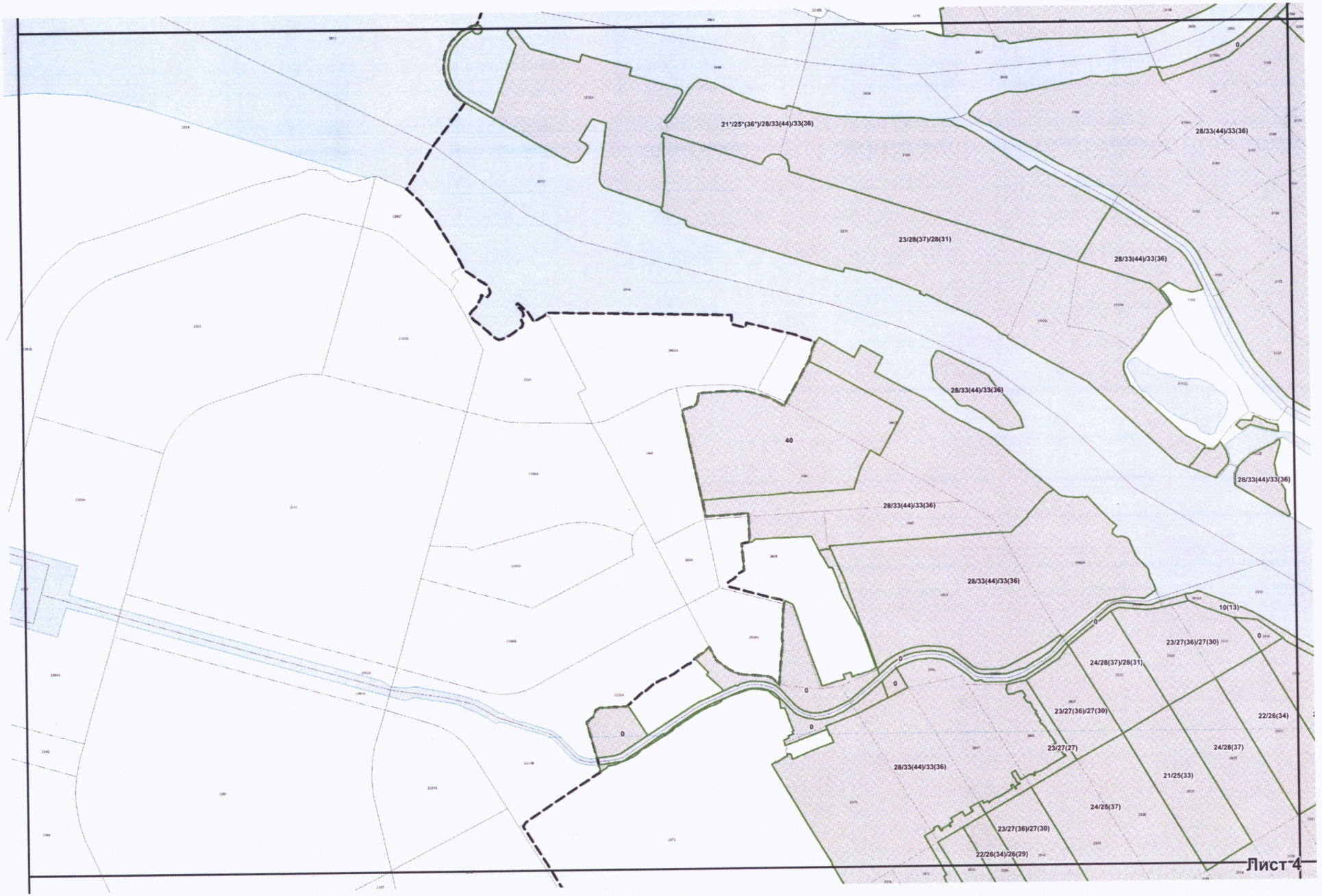
21*/25*(36*)/28/33(44)/33(36)
28/33(44)/33(36)
23/28(37)/28(31)
28/33(44)/33(36)
28/33(44)/33(36)
40
28/33(44)/33(36)
28/33(44)/33(36)
28/33(44)/33(36)
10(13)
23/27(36)/27(30)
24/28(37)/28(31)
23/27(36)/27(30)
22/26(34)
23/27(27)
24/28(37)
28/33(44)/33(36)
21/25(33)
24/28(37)
23/27(36)/27(30)
22/26(34)/26(29)
Лист 4

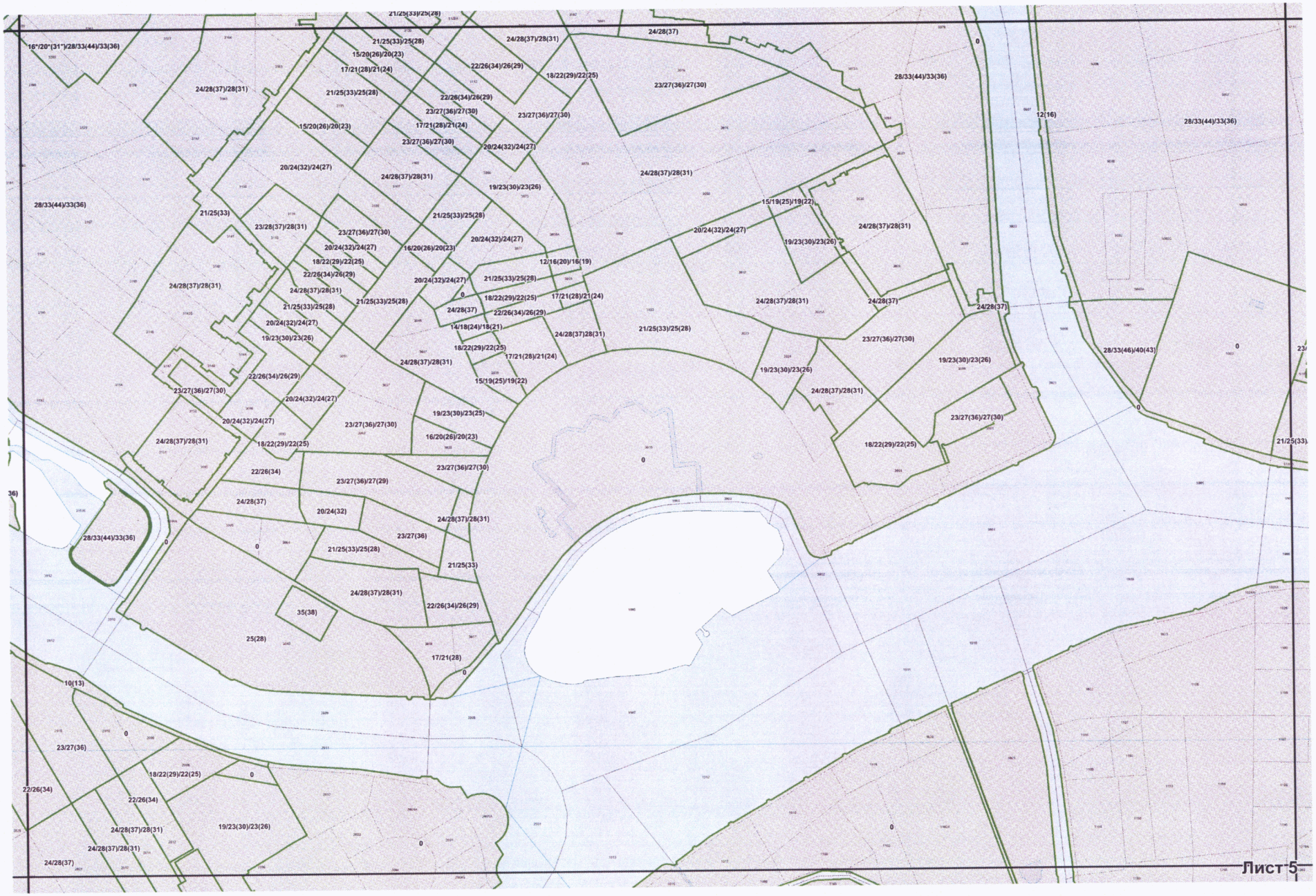
Лист 5

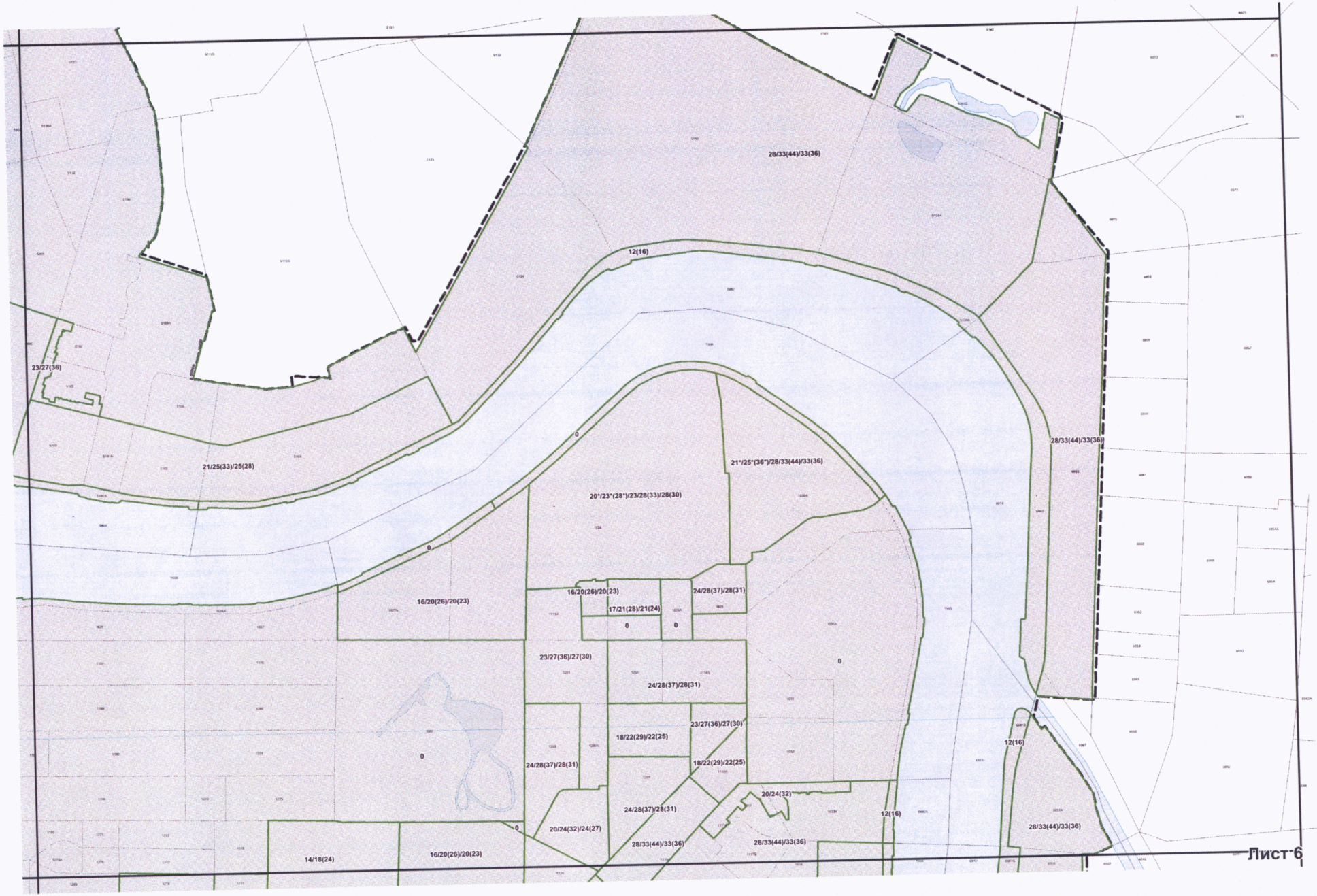
28/33(44)/33(36)
12(16)
23/27(36)
21/25(33)/25(28)
0
21*/25*(36*)/28/33(44)/33(36)
20*/23*(28*)/23/28(33)/28(30)
28/33(44)/33(36)
16/20(26)/20(23)
24/28(37)/28(31)
17/21(28)/21(24)
0
0
23/27(36)/27(30)
24/28(37)/28(31)
0
18/22(29)/22(25)
23/27(36)/27(30)
12(16)
24/28(37)/28(31)
18/22(29)/22(25)
0
20/24(32)
24/28(37)/28(31)
12(16)
20/24(32)/24(27)
28/33(44)/33(36)
28/33(44)/33(36)
28/33(44)/33(36)
14/18(24)
16/20(26)/20(23)
Лист 6

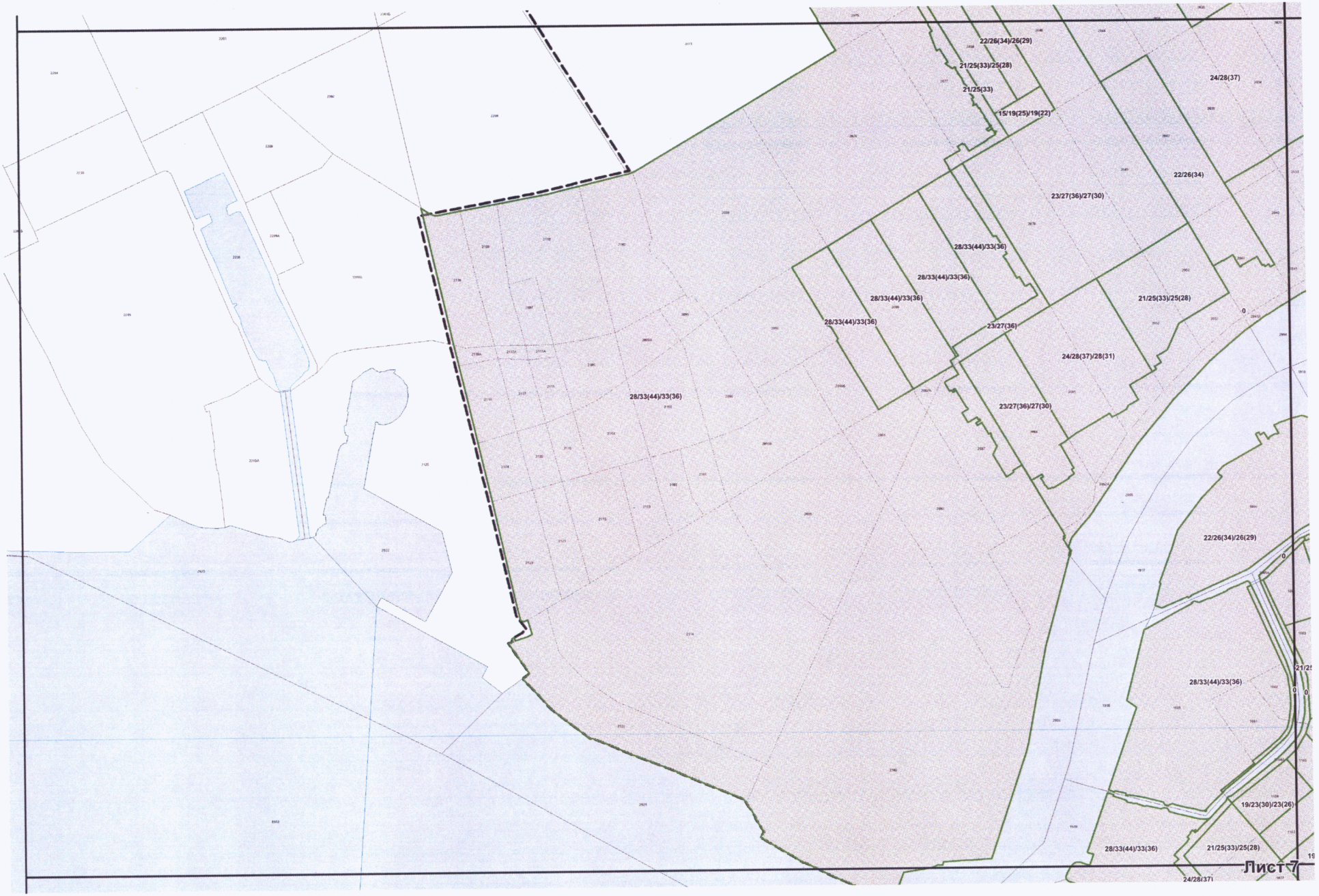
22/26(34)/26(29)
21/25(33)/25(28)
21/25(33)
24/28(37)
15/19(25)/19(22)
22/26(34)
23/27(36)/27(30)
28/33(44)/33(36)
28/33(44)/33(36)
28/33(44)/33(36)
28/33(44)/33(36)
21/25(33)/25(28)
23/27(36)
24/28(37)/28(31)
23/27(36)/27(30)
28/33(44)/33(36)
22/26(34)/26(29)
28/33(44)/33(36)
19/23(30)/23(26)
28/33(44)/33(36)
21/25(33)/25(28)
Лист 7

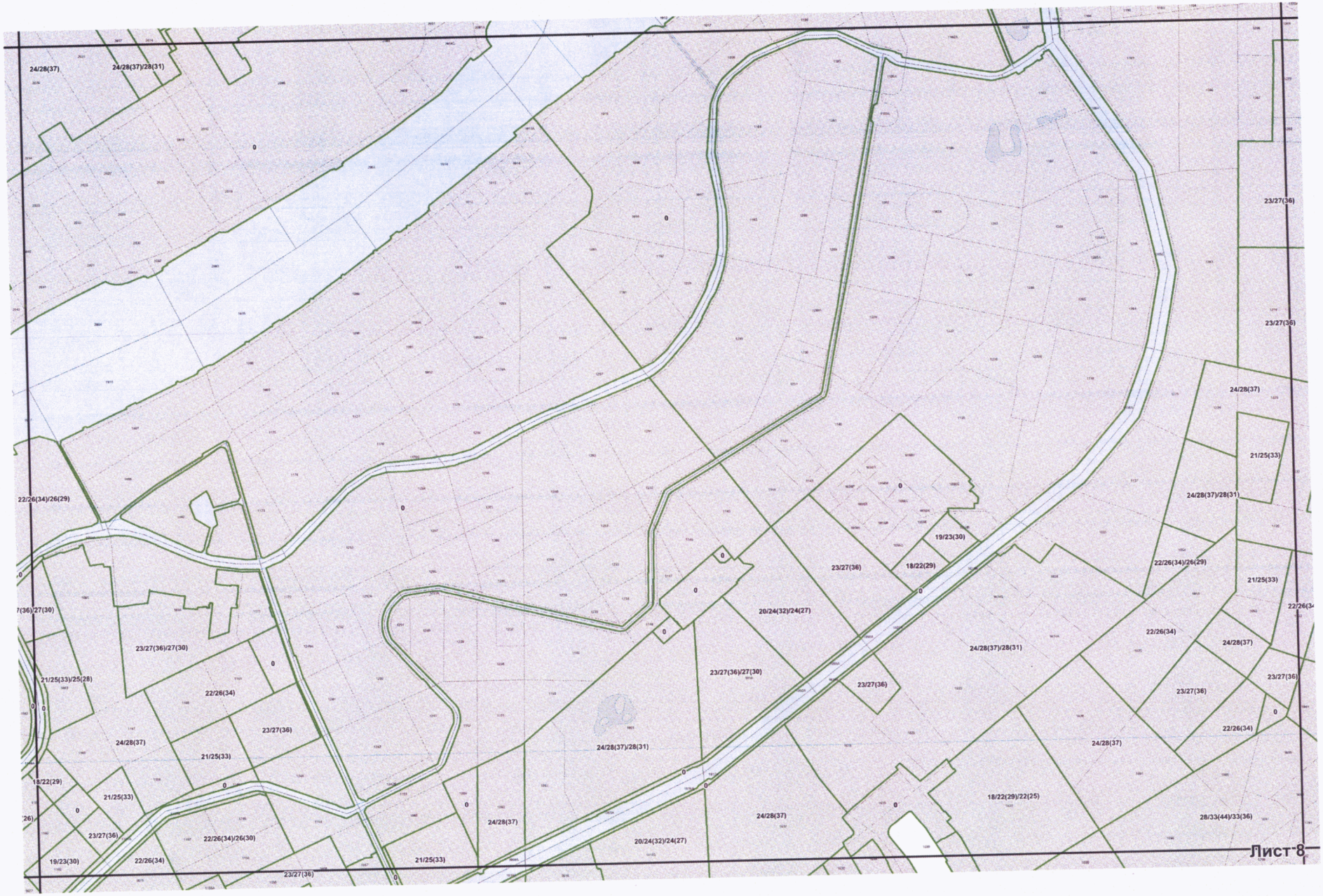
24/28(37)
24/28(37)/28(31)
0
23/27(36)
24/28(37)
21/25(33)
24/28(37)/28(31)
22/26(34)/26(29)
19/23(30)
18/22(29)
20/24(32)/24(27)
23/27(36)/27(30)
21/25(33)/25(28)
22/26(34)
24/28(37)
18/22(29)/22(25)
28/33(44)/33(36)
Лист 8


20/24(32)
19/23(30)
22/26(34)
14/18(24)
16/20(26)/20(23)
23/27(36)/27(30)
28/33(44)/33(36)
21*/25*(36*)/28/33(44)/33(36)
23/27(36)
24/28(37)
21/25(33)/25(27)
15/19(25)/19(22)
22/26(34)/26(29)
33/37(51)/42(45)
24/28(37)/28(31)
17/21(28)/21(24)
20/24(32)/24(27)
18/22(29)
21/25(33)
24/28(37)
20/24(32)/24(26)
28/33(44)/33(36)
18/22(29)/22(25)
19/23(30)/23(26)
12(16)
16*/20*(29*)/23/28(37)/28(31)
0
16/20(26)/20(23)
20/24(32)/24(27)
23/28(37)/28(31)
12/16(21)/21(24)
16*/20*(31*)/28/33(44)/33(36)
21/25(33)/25(28)
18(24)
28/33(44)/33(36)
Лист 9

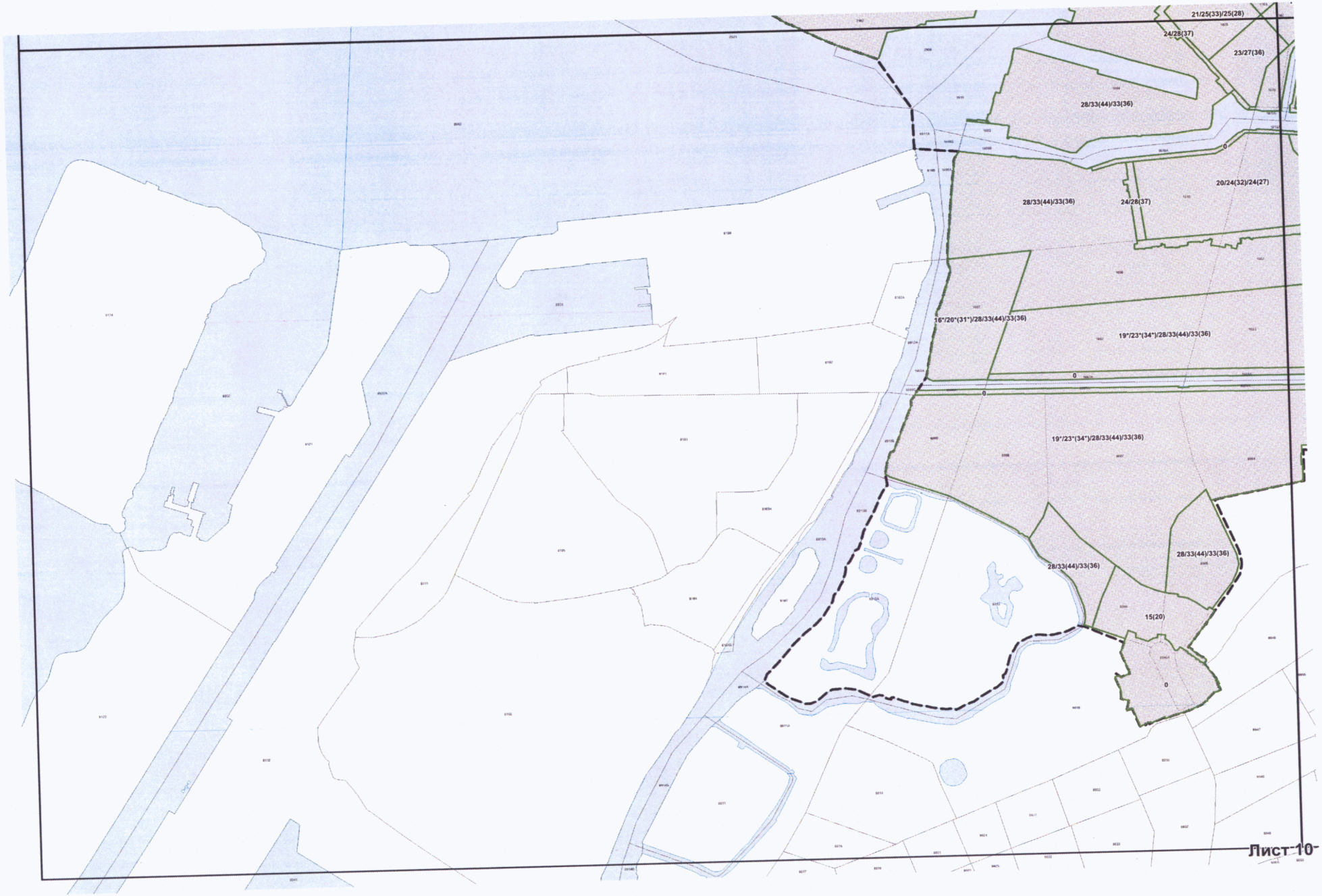
21/25(33)/25(28)
24/28(37)
23/27(36)
28/33(44)/33(36)
20/24(32)/24(27)
28/33(44)/33(36)
24/28(37)
16*/20*(31*)/28/33(44)/33(36)
19*/23*(34*)/28/33(44)/33(36)
19*/23*(34*)/28/33(44)/33(36)
28/33(44)/33(36)
28/33(44)/33(36)
15(20)
0
Лист 10

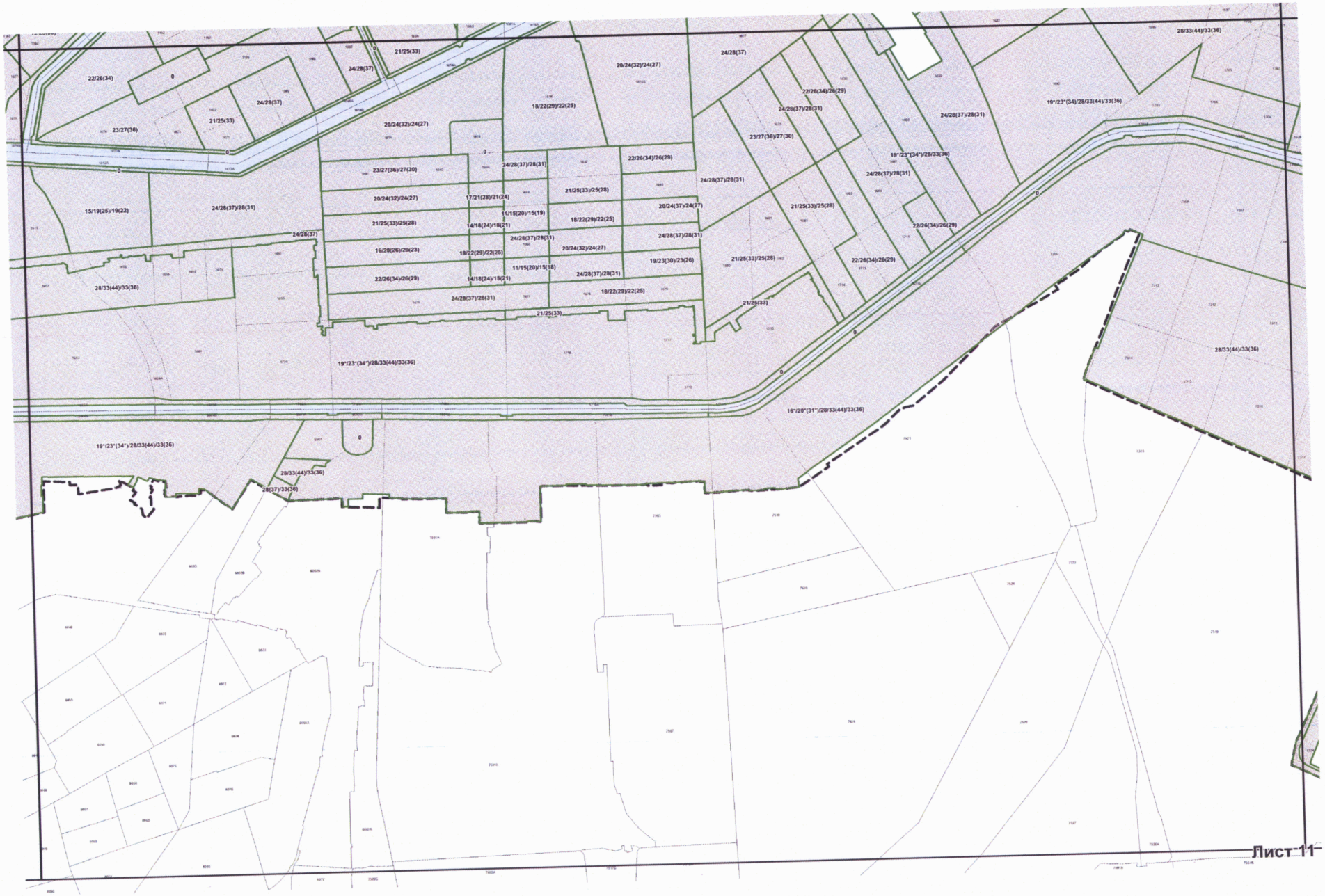
22/26(34)
24/28(37)
21/25(33)
23/27(36)
20/24(32)/24(27)
18/22(29)/22(25)
24/28(37)/28(31)
22/26(34)/26(29)
23/27(36)/27(30)
21/25(33)/25(28)
17/21(28)/21(24)
11/15(20)/15(19)
14/18(24)/18(21)
20/24(37)/24(27)
15/19(25)/19(22)
16/20(26)/20(23)
19/23(30)/23(26)
28/33(44)/33(36)
19*/23*(34*)/28/33(44)/33(36)
16*/20*(31*)/28/33(44)/33(36)
28(37)/33(36)
Лист 11

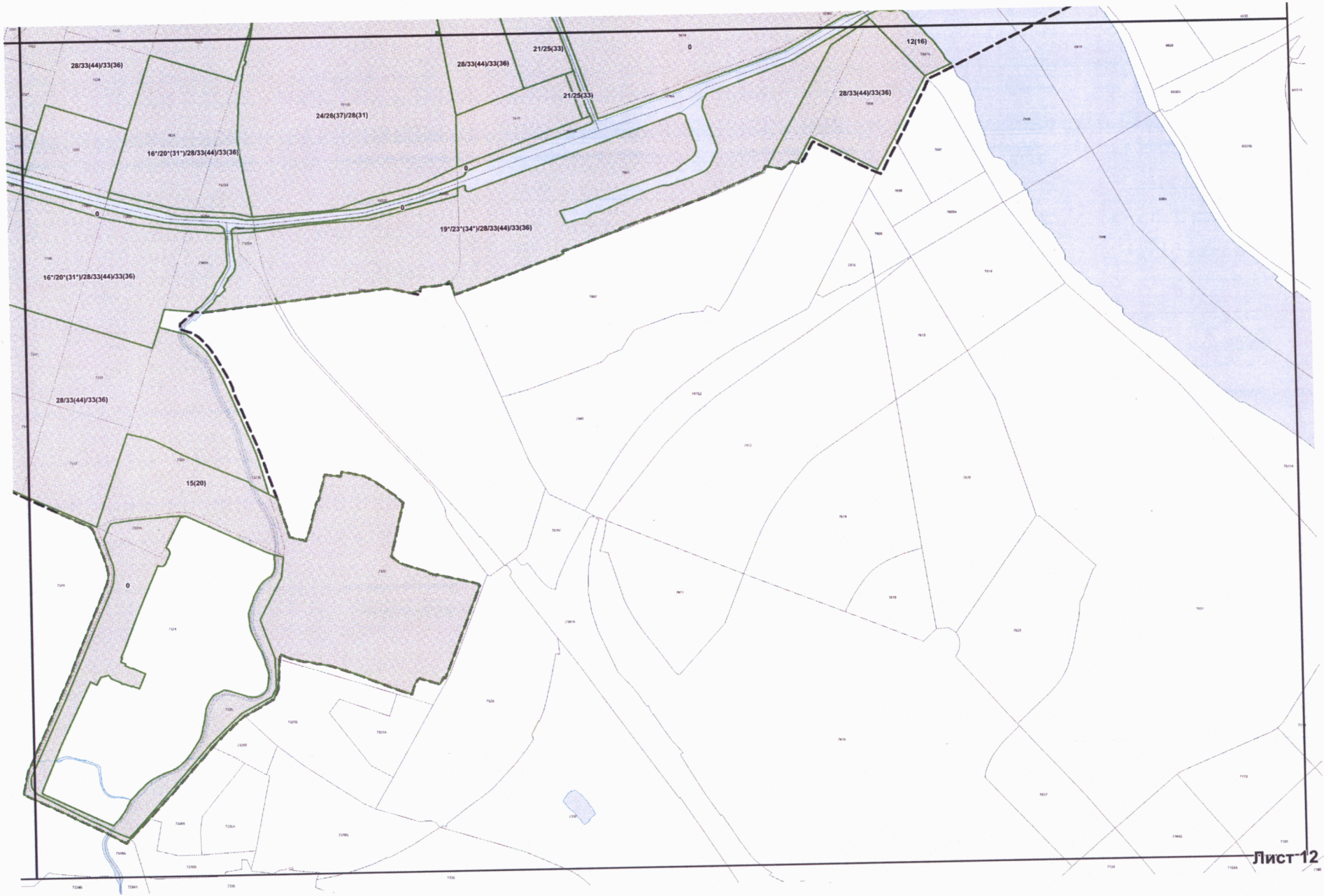
28/33(44)/33(36)
21/25(33)
28/33(44)/33(36)
0
12(16)
21/25(33)
28/33(44)/33(36)
24/26(37)/28(31)
16*/20*(31*)/28/33(44)/33(36)
0
0
0
19*/23*(34*)/28/33(44)/33(36)
16*/20*(31*)/28/33(44)/33(36)
28/33(44)/33(36)
15(20)
0
Лист 12

Приложение № 2

к требованиям к градостроительным регламентам в границах территории исторического поселения федерального значения город Санкт-Петербург, утвержденным приказом Минкультуры России
от «20» октября 2020 г. № 1295

Средовые зоны в границах территории исторического поселения федерального значения город Санкт-Петербург

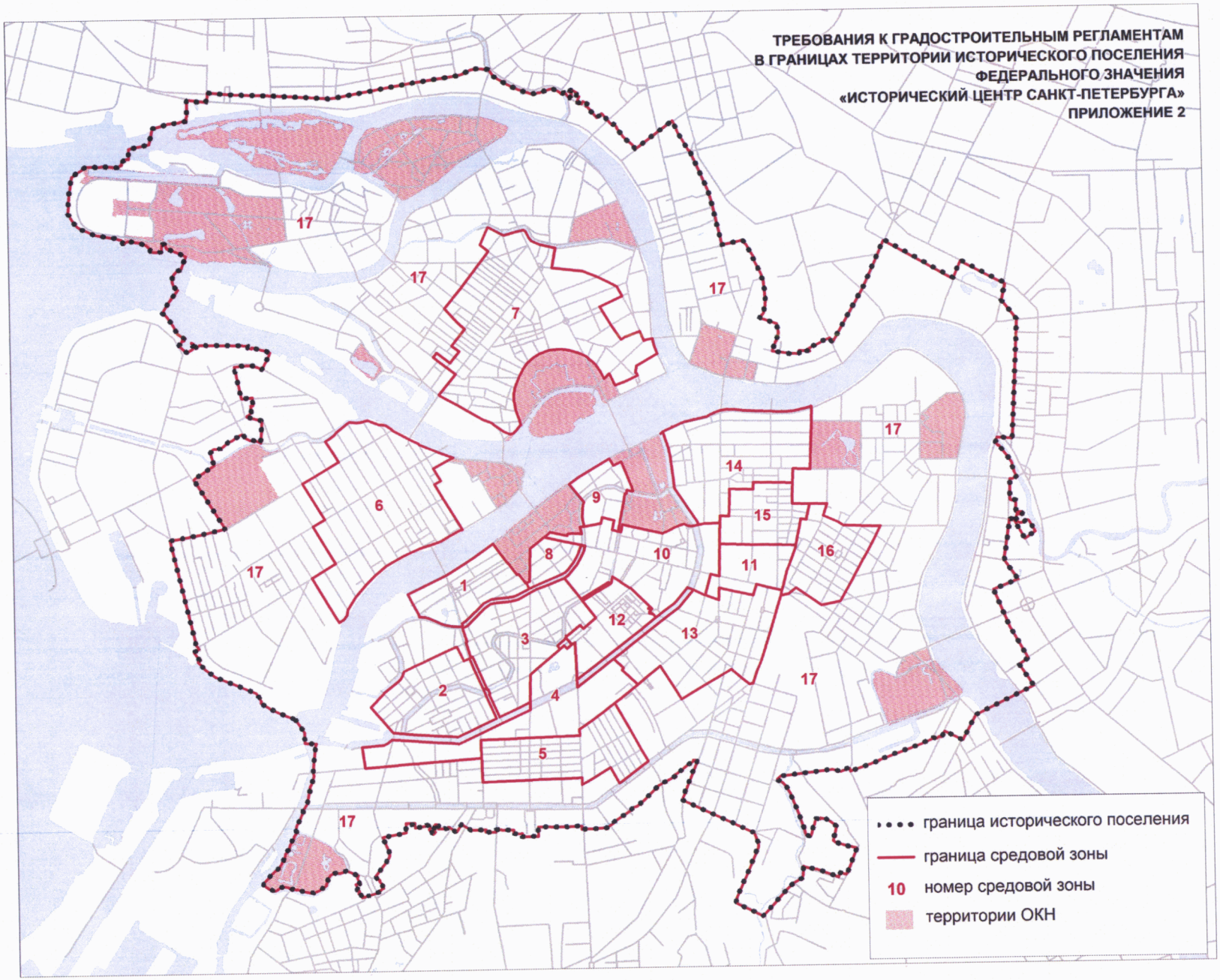
ТРЕБОВАНИЯ К ГРАДОСТРОИТЕЛЬНЫМ РЕГЛАМЕНТАМ
В ГРАНИЦАХ ТЕРРИТОРИИ ИСТОРИЧЕСКОГО ПОСЕЛЕНИЯ
ФЕДЕРАЛЬНОГО ЗНАЧЕНИЯ
«ИСТОРИЧЕСКИЙ ЦЕНТР САНКТ-ПЕТЕРБУРГА»
ПРИЛОЖЕНИЕ 2
17
17
17
17
17
17
17
7
6
1
2
3
4
5
8
9
10
11
12
13
14
15
16
граница исторического поселения
граница средовой зоны
10 номер средовой зоны
территории ОКН

СРЕДОВАЯ ЗОНА 1

Схема координат поворотных (характерных) точек границ Средовой зоны 1

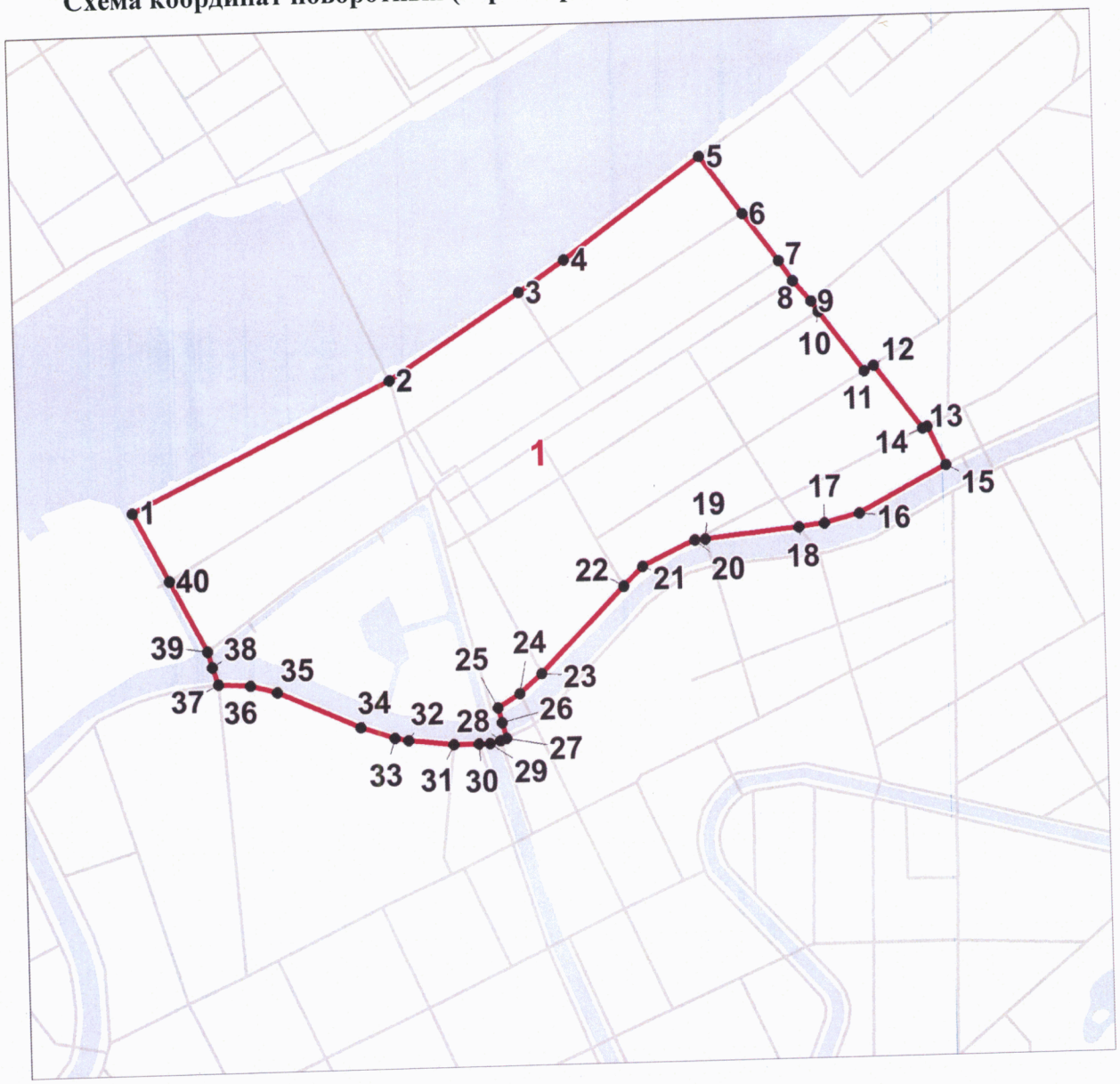

Перечень координат поворотных (характерных) точек границ Средовой зоны 1

Координаты поворотных (характерных) точек в местной системе координат МСК-1964 (X - север, Y - восток):

№ точки	X (метры)	Y (метры)
1	93768.8	111887.2
2	93983	112336.2
3	94126.8	112563.4
4	94179.6	112643.8
5	94349.19	112882.18
6	94249.6	112954.2

7	94168	113015.2
8	94133.6	113039
9	94097.8	113069
10	94080	113081.6
11	93976.6	113158
12	93986.2	113174.2
13	93876	113257.2
14	93879.4	113265.2
15	93813.2	113295.8
16	93733.8	113143.61
17	93718.39	113083.44
18	93713.2	113038.6
19	93697.29	112876.87
20	93696	112858.6
21	93653.6	112767
22	93620.6	112733.2
23	93476.13	112587
24	93442.4	112548.4
25	93418.56	112509.56
26	93393.6	112515.6
27	93366.4	112522.72
28	93362.27	112512.4
29	93357.88	112494.33
30	93357.8	112474.6
31	93357.8	112432
32	93366.63	112353.67
33	93371.48	112330.32
34	93391.6	112271.58
35	93455.6	112128.6
36	93468.4	112082.8
37	93472	112027
38	93502.4	112017.8
39	93529.2	112010.4
40	93650.2	111947.4

СРЕДОВАЯ ЗОНА 2

Схема координат поворотных (характерных) точек границ Средовой зоны 2

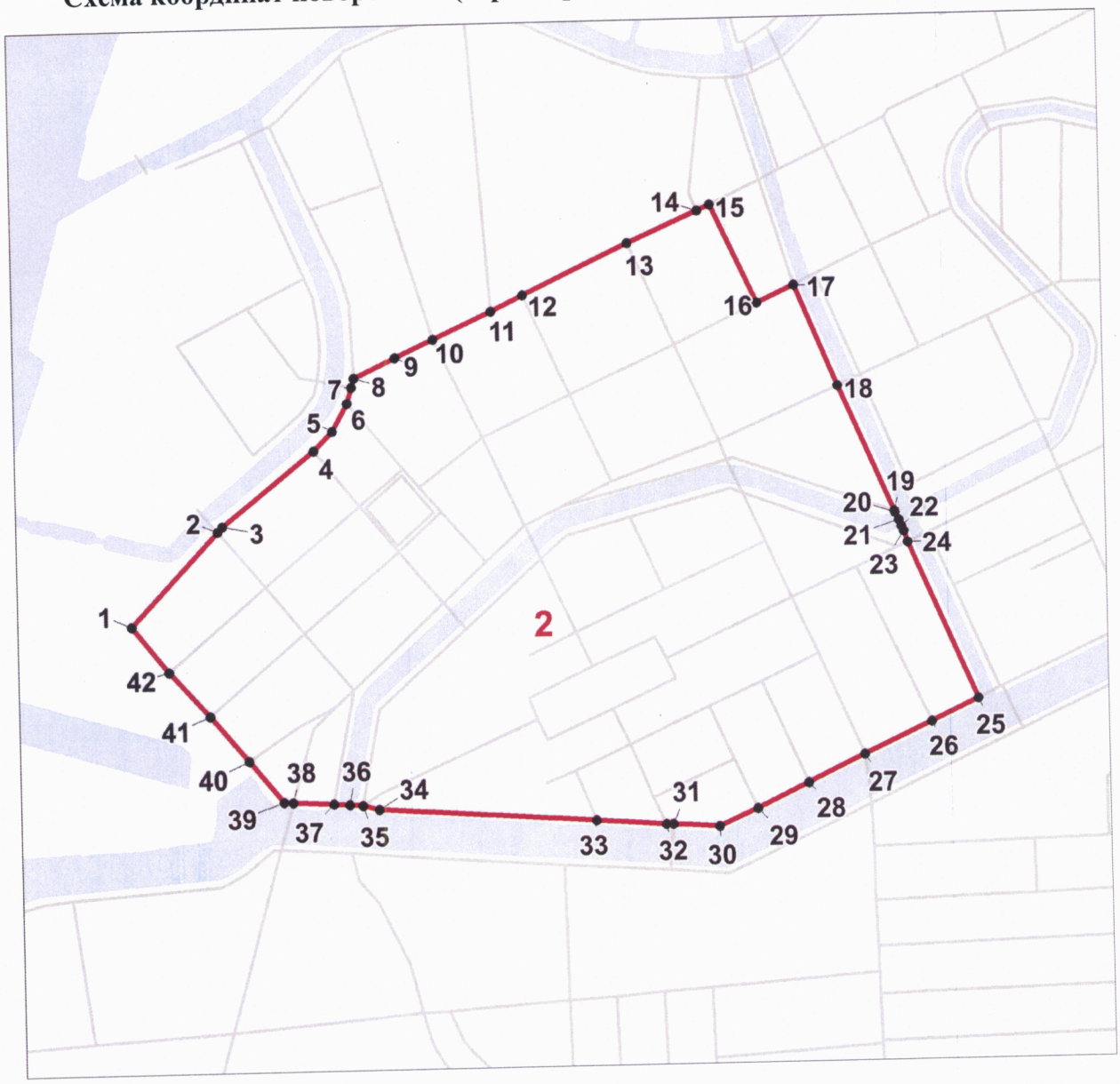

Перечень координат поворотных (характерных) точек границ Средовой зоны 2

Координаты поворотных (характерных) точек в местной системе координат МСК-1964 (X - север, Y - восток):

№ точки	X (метры)	Y (метры)
1	92446.8	111434.6
2	92606.75	111584.8
3	92615.98	111593.72
4	92741	111752.4
5	92773.2	111785.4

6	92820.2	111811.4
7	92847.55	111819.56
8	92862.96	111824.88
9	92895.99	111896.23
10	92926.59	111962.33
11	92971.4	112062.8
12	92997.6	112118
13	93082.2	112299.8
14	93134.99	112421.43
15	93144.66	112443.15
16	92976.02	112521.38
17	93005.6	112585.2
18	92832	112657.2
19	92616.96	112750.22
20	92614.31	112751.58
21	92601.8	112758
22	92591.16	112762.1
23	92582.49	112765.45
24	92563.93	112772.61
25	92295	112889.2
26	92256.8	112808.2
27	92203	112691.8
28	92156.8	112594.6
29	92115.8	112505.4
30	92086.2	112439.6
31	92092	112359.8
32	92091.8	112348.2
33	92100.6	112227.8
34	92127.2	111853.2
35	92134.6	111825.6
36	92136.6	111802.6
37	92138	111775.2
38	92141.8	111706
39	92142.4	111690.2
40	92213.4	111631.41
41	92291.4	111566.6
42	92368.6	111497.2

СРЕДОВАЯ ЗОНА 3

Схема координат поворотных (характерных) точек границ Средовой зоны 3

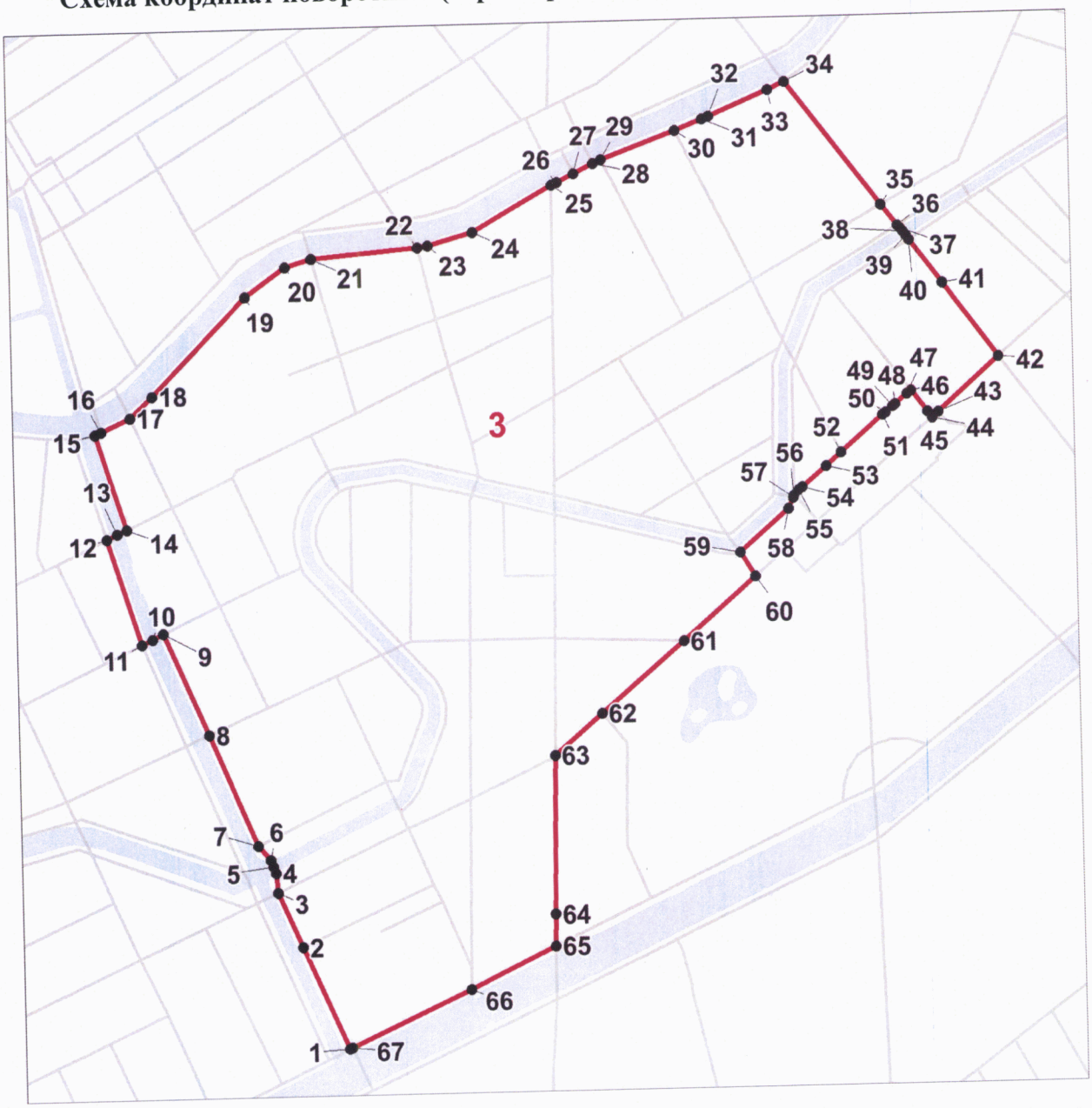

Перечень координат поворотных (характерных) точек границ Средовой зоны 3

Координаты поворотных (характерных) точек в местной системе координат МСК-1964 (X - север, Y - восток):

№ точки	X (метры)	Y (метры)
1	92313	112926.4
2	92487.6	112850.2
3	92580.49	112809.63

4	92613.44	112806.9
5	92624.65	112802.23
6	92635.7	112797.67
7	92660.12	112777.15
8	92850.2	112697
9	93023.4	112622.6
10	93014.44	112603.78
11	93005.6	112585.2
12	93184.8	112529.4
13	93193.4	112547.2
14	93200.8	112564
15	93362.27	112512.4
16	93366.4	112522.72
17	93389.12	112573.06
18	93425.01	112611.86
19	93590.23	112774.05
20	93638.43	112844.34
21	93651	112889
22	93666.2	113073
23	93668.86	113090.48
24	93689.51	113167.26
25	93766.2	113306.4
26	93770.6	113315.8
27	93784.06	113344.08
28	93800.4	113378.4
29	93807.2	113392.4
30	93853	113520
31	93871.04	113567.12
32	93875.85	113578.45
33	93917.82	113680.91
34	93931.2	113710
35	93720.2	113871.6
36	93683.8	113899.6
37	93679.43	113903.4
38	93673.45	113908.59
39	93666.34	113913.8
40	93659.8	113918.6
41	93586.29	113973.94
42	93460.8	114068.4
43	93368.62	113962.98
44	93359.2	113952.2
45	93369.4	113944.38
46	93405.78	113916.53
47	93400.31	113909.36
48	93383.47	113889.01
49	93379.86	113884.66

50	93369.58	113872.28
51	93365.43	113867.02
52	93303.72	113793.91
53	93281.65	113767.67
54	93246.76	113726.2
55	93242.56	113720.45
56	93233	113711.6
57	93229.3	113710.59
58	93210.8	113701.6
59	93138.6	113617.6
60	93097.4	113642.8
61	92991.28	113517.19
62	92871.8	113373.4
63	92802.4	113290.8
64	92533.73	113286.3
65	92480.2	113285.4
66	92409.2	113138.4
67	92315	112930.81

СРЕДОВАЯ ЗОНА 4

Схема координат поворотных (характерных) точек границ Средовой зоны 4

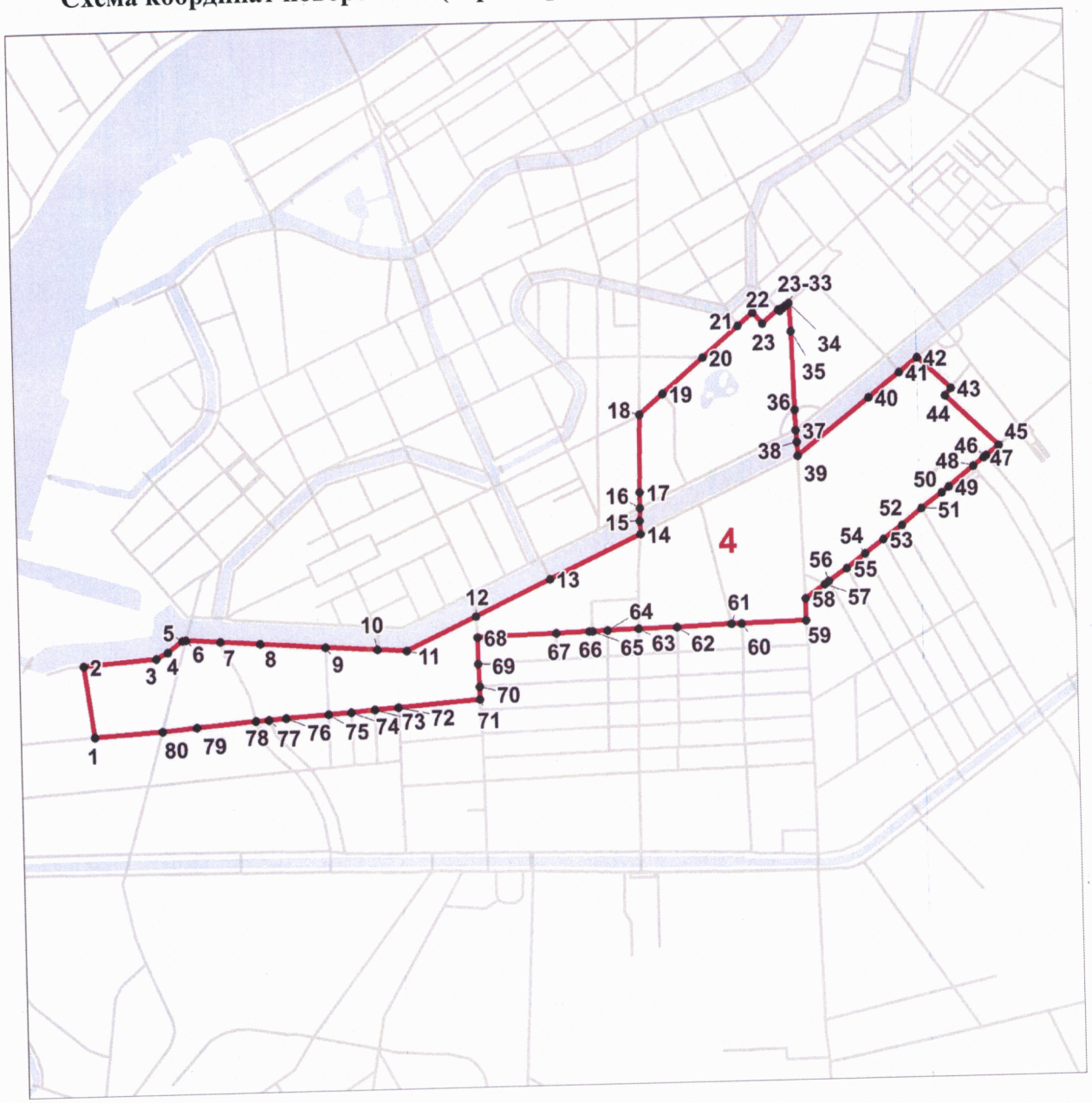

Перечень координат поворотных (характерных) точек границ Средовой зоны 4

Координаты поворотных (характерных) точек в местной системе координат МСК-1964 (X - север, Y - восток):

№ точки	X (метры)	Y (метры)
1	91735.6	111357.8
2	91981.8	111324
3	92000.6	111579.4
4	92021	111620.2
5	92061	111670.6

6	92062.2	111683.2
7	92054.06	111804.2
8	92042.15	111943.06
9	92026	112170.6
10	92013.8	112353.6
11	92005.6	112455
12	92119.4	112700.2
13	92241.61	112964.36
14	92389.6	113285.2
15	92434.6	113284.2
16	92480.2	113285.4
17	92533.73	113286.3
18	92802.4	113290.8
19	92871.8	113373.4
20	92991.28	113517.19
21	93097.4	113642.8
22	93141.4	113694.8
23	93102.8	113728.6
24	93150.01	113786.11
25	93145.33	113790.15
26	93151.74	113797.97
27	93151.86	113797.87
28	93154.87	113801.35
29	93154.87	113801.5
30	93155.49	113801.98
31	93157.87	113805.24
32	93158.81	113806.56
33	93165.06	113814.54
34	93172.27	113822.9
35	93074.2	113827.2
36	92806.6	113835.6
37	92735	113837.4
38	92695	113839.8
39	92647	113843
40	92840.76	114094.41
41	92924.22	114204.3
42	92974	114267.4
43	92865.65	114384.68
44	92841.52	114363.02
45	92667	114547.2
46	92633	114503.8
47	92626.6	114494.2
48	92597	114456.2
49	92527.2	114368.6
50	92508.4	114344.6
51	92454.8	114271

52	92399	114201.8
53	92350.6	114135.2
54	92302.4	114070.4
55	92253.6	114005
56	92210.6	113941.2
57	92200.4	113927.8
58	92152.4	113857.8
59	92077.4	113858.6
60	92071.6	113631.8
61	92071.8	113596
62	92065	113406.2
63	92062	113271
64	92058.83	113161.81
65	92056.96	113108.9
66	92056.6	113098.8
67	92053.4	112981
68	92046.2	112703.8
69	91954	112705.2
70	91876.2	112707.6
71	91833.05	112708.56
72	91811.8	112421.2
73	91806.6	112338.2
74	91799.4	112255.6
75	91794.73	112175.32
76	91784.32	112028.53
77	91780	111967.6
78	91778.07	111922.5
79	91760.2	111715.9
80	91749.8	111595.6

СРЕДОВАЯ ЗОНА 5

Схема координат поворотных (характерных) точек границ Средовой зоны 5

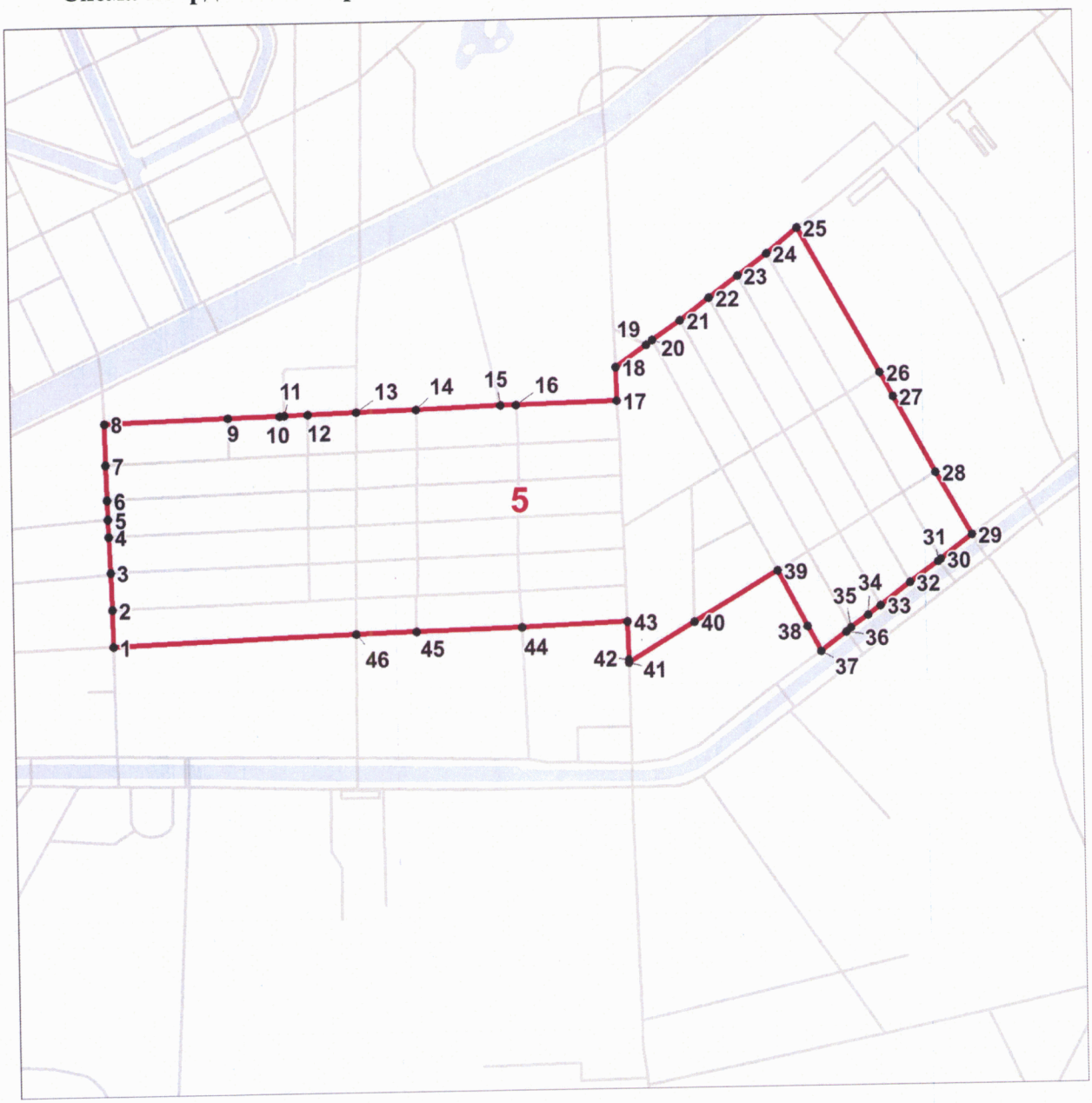

Перечень координат поворотных (характерных) точек границ Средовой зоны 5

Координаты поворотных (характерных) точек в местной системе координат МСК-1964 (X - север, Y - восток):

№ точки	X (метры)	Y (метры)
1	91549.4	112716.4
2	91631.2	112715.6
3	91714.7	112712.4
4	91795	112709.4
5	91833.05	112708.56

6	91876.2	112707.6
7	91954	112705.2
8	92046.2	112703.8
9	92053.4	112981
10	92056.6	113098.8
11	92056.96	113108.9
12	92058.83	113161.81
13	92062	113271
14	92065	113406.2
15	92071.8	113596
16	92071.6	113631.8
17	92077.4	113858.6
18	92152.4	113857.8
19	92200.4	113927.8
20	92210.6	113941.2
21	92253.6	114005
22	92302.4	114070.4
23	92350.6	114135.2
24	92399	114201.8
25	92454.8	114271
26	92130.2	114452.6
27	92076.86	114481.71
28	91905.61	114575.17
29	91767	114655
30	91712.8	114583.6
31	91708.98	114578.26
32	91662.4	114514.2
33	91612.6	114447
34	91592	114418.16
35	91563.6	114378.4
36	91554.4	114368.4
37	91512.6	114310.8
38	91568.16	114281.63
39	91693.75	114215.68
40	91582.09	114026.83
41	91493.91	113877.72
42	91500.8	113877.6
43	91585.4	113875.6
44	91576.4	113637.6
45	91571.13	113398.51
46	91567	113262.6

СРЕДОВАЯ ЗОНА 6

Схема координат поворотных (характерных) точек границ Средовой зоны 6

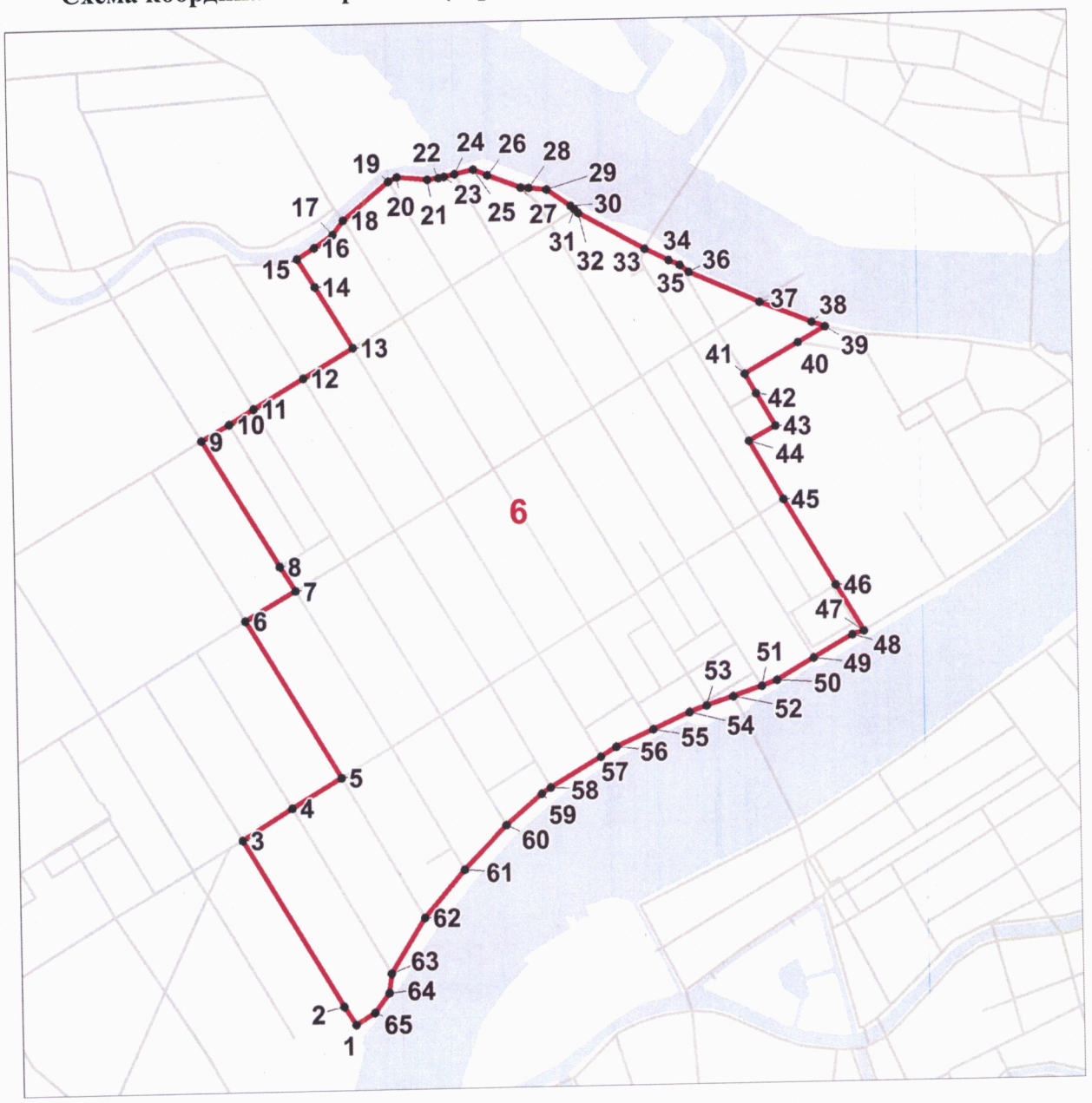

Перечень координат поворотных (характерных) точек границ Средовой зоны 6

Координаты поворотных (характерных) точек в местной системе координат МСК-1964 (X - север, Y - восток):

№ точки	X (метры)	Y (метры)
1	93451.9	111078.08
2	93503.77	111045.96
3	93973	110769.6
4	94060	110910.6
5	94142.6	111049.8

6	94583.8	110787.8
7	94664.6	110931
8	94733.8	110887.8
9	95088.4	110673.6
10	95133.71	110752
11	95174.6	110821.8
12	95255.89	110962.58
13	95337.6	111104
14	95508.06	111000
15	95586.4	110952.2
16	95617.5	111000
17	95652	111052.4
18	95690.8	111083
19	95796	111212.8
20	95807.4	111236.6
21	95799	111322.8
22	95803.4	111354.6
23	95806.68	111369.82
24	95813	111399.2
25	95825.4	111451.8
26	95808.2	111492
27	95773	111586.6
28	95770.2	111609.6
29	95765.2	111659.4
30	95718.2	111727
31	95708.4	111738.2
32	95698	111747.8
33	95595.2	111932.8
34	95563.1	112000
35	95548	112031.6
36	95528.6	112056.6
37	95442	112254.4
38	95382.4	112399.6
39	95370.6	112437
40	95327.4	112359.4
41	95243.4	112208.6
42	95189.2	112239.4
43	95098.6	112292.8
44	95057.33	112217.79
45	94893.4	112311.4
46	94652.6	112454
47	94522.2	112531
48	94512.4	112497.8
49	94449.6	112387.8
50	94389.2	112284.6
51	94373.6	112241.6

52	94346.6	112160.6
53	94322.4	112083.8
54	94306.05	112035.44
55	94260.4	111932.6
56	94214	111828
57	94187.6	111783
58	94104.6	111640.8
59	94087.4	111615.8
60	94001.4	111513.4
61	93879.8	111392.8
62	93747.6	111278.8
63	93594.35	111180.9
64	93539.84	111173.65
65	93484.94	111133.37

СРЕДОВАЯ ЗОНА 7

Схема координат поворотных (характерных) точек границ Средовой зоны 7



Перечень координат поворотных (характерных) точек границ Средовой зоны 7

Координаты поворотных (характерных) точек в местной системе координат МСК-1964 (X - север, Y - восток):

№ точки	X (метры)	Y (метры)
1	95634.8	113107.6
2	95669.6	113030.4
3	95744.6	112926.2
4	95767.2	112902.6
5	95780	112883.6
6	95793.6	112840.8

7	95811.4	112796.2
8	95835.2	112755.2
9	95920.8	112612.4
10	95987.8	112500.6
11	96000	112479.08
12	96096	112309.8
13	96113.4	112287.6
14	96142.8	112312.4
15	96233.2	112387
16	96353.8	112484.8
17	96434	112382
18	96512	112282.2
19	96554.2	112229.8
20	96606.8	112271
21	96484.6	112423.2
22	96550.4	112476.8
23	96620	112532.8
24	96687.8	112446.4
25	96727.8	112477.8
26	96744.2	112491.6
27	96771.8	112512
28	96816.6	112546.6
29	96883.2	112598.6
30	96953.4	112523.4
31	97000	112484.33
32	97033.8	112456
33	97097.4	112400.6
34	97125.2	112369.8
35	97227.08	112451.93
36	97251.2	112471.8
37	97370.8	112568.8
38	97379.4	112574.2
39	97436	112618.8
40	97511.8	112676.8
41	97562.8	112716.6
42	97606.4	112749.4
43	97655.2	112787.8
44	97657.8	112789.6
45	97671.6	112800.2
46	97743.8	112856
47	97787.8	112889.8
48	97865	112794
49	98000	112857.51
50	98058	112884.8
51	98071.4	112889
52	98010.85	113000

53	98000	113019.89
54	97982.8	113051
55	97978	113062
56	97975.8	113078.4
57	98000	113175.4
58	98023.4	113269.2
59	98031.4	113302.2
60	98030.4	113309.4
61	98026.2	113316.8
62	98023	113321.6
63	98018	113326.8
64	98000	113335.65
65	97944.4	113363
66	97917.2	113382.2
67	97900.8	113401.2
68	97882.4	113437.2
69	97859.8	113492.6
70	97855.8	113505.8
71	97833	113606
72	97816.8	113674.8
73	97583	113630.4
74	97542.6	113979.2
75	97539	113991
76	97535.41	114000
77	97481.8	114134.2
78	97470.4	114159
79	97397.6	114305.4
80	97374.2	114350.6
81	97357	114383.4
82	97242.4	114445.6
83	97120.6	114181.2
84	97070.4	114210.8
85	97000	114251.74
86	96902.6	114308.4
87	96731.6	114423.2
88	96762.4	114470
89	96824.8	114644.2
90	96710.6	114689.4
91	96721	114708.8
92	96739.2	114788
93	96657.2	114807.2
94	96558.2	114842
95	96416.2	114594.6
96	96351.78	114588.02
97	96342.01	114583.5
98	96330.29	114575.18

99	96324.25	114577.44
100	96331.64	114599.73
101	96274.38	114619.99
102	96164.48	114355.81
103	96331.6	114277.8
104	96270.4	114217.8
105	96351	114175.8
106	96388.2	114152.4
107	96432.2	114122.8
108	96471.6	114088
109	96495.8	114060.4
110	96524.2	114029.2
111	96544.33	114000
112	96552.6	113988
113	96563	113967.4
114	96573.4	113945
115	96583	113918.6
116	96600.8	113858.8
117	96608	113831
118	96616	113794.8
119	96621.4	113760
120	96625.2	113725
121	96625.8	113688.2
122	96623.8	113640
123	96619.8	113602.2
124	96615.4	113585
125	96611.8	113568.6
126	96602	113536.8
127	96593.8	113513.6
128	96575	113464.6
129	96563.2	113441.8
130	96538.2	113402
131	96518	113375
132	96484	113336.4
133	96456.6	113310.2
134	96417.4	113281.6
135	96400	113269.8
136	96383	113260.6
137	96321.6	113228.6
138	96299	113217.8
139	96265.6	113204
140	96227.2	113187.6
141	96179.2	113171.8
142	96143.2	113163.6
143	96110.2	113157.2
144	96084.4	113155.6

145	96055	113156
146	96032.4	113157.8
147	96000	113162.77
148	95958.2	113169.2
149	95934.6	113173.4
150	95908	113181.4
151	95818	113211.4
152	95788.2	113222.2
153	95749.4	113232.6
154	95673	113170.2
155	95653.6	113151.4
156	95642.6	113128.8

СРЕДОВАЯ ЗОНА 8

Схема координат поворотных (характерных) точек границ Средовой зоны 8

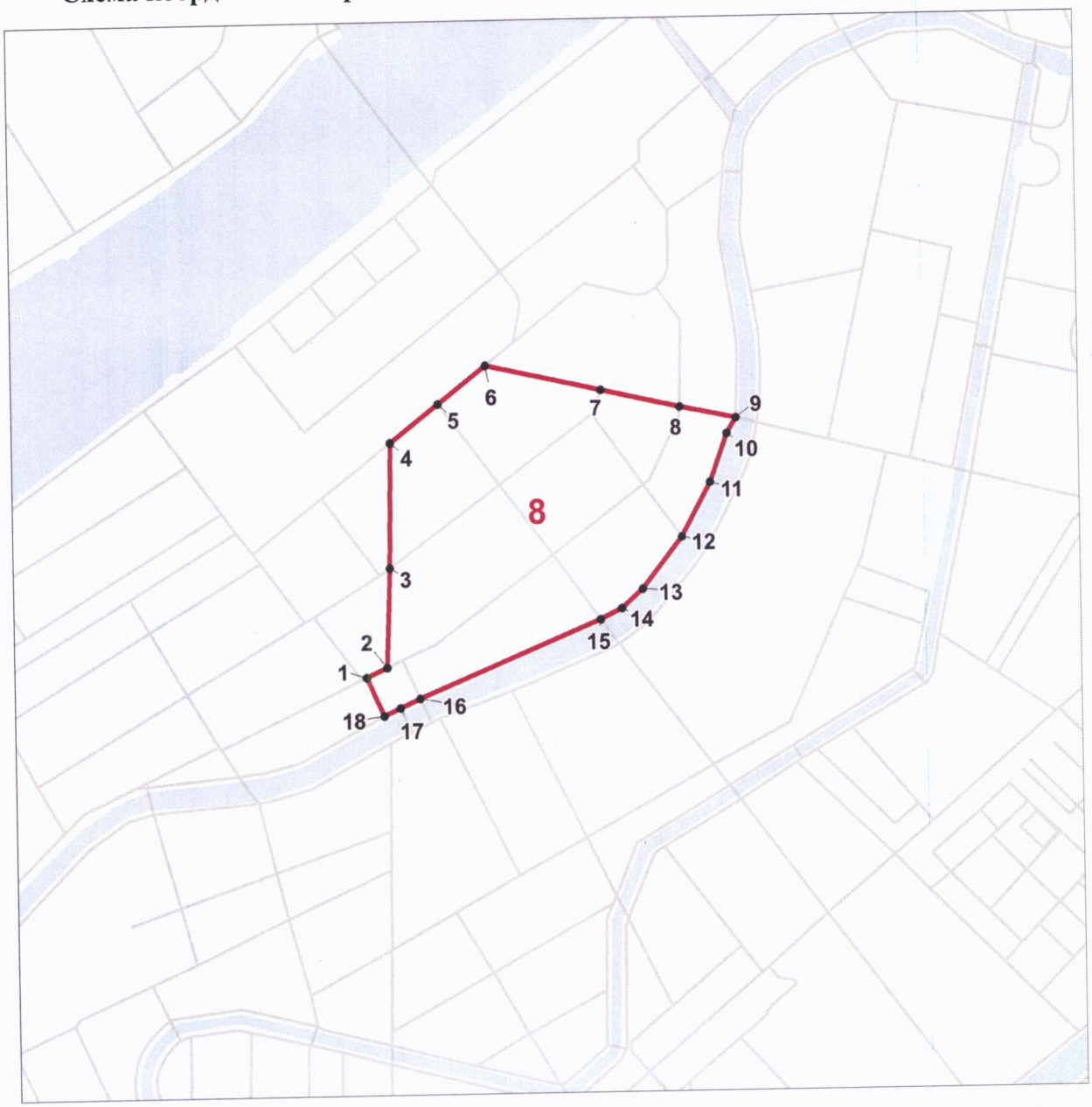

Перечень координат поворотных (характерных) точек границ Средовой зоны 8

Координаты поворотных (характерных) точек в местной системе координат МСК-1964 (X - север, Y - восток):

№ точки	X (метры)	Y (метры)
1	93879.4	113265.2
2	93896.6	113301.4
3	94069	113309
4	94284.4	113312.2

5	94350.4	113396.8
6	94415.8	113480.6
7	94370	113683.6
8	94339.4	113822
9	94318.2	113920
10	94292.2	113904
11	94209.2	113873.6
12	94115	113822.6
13	94025.61	113752.69
14	93992.96	113715.91
15	93974.6	113678.4
16	93842	113358.6
17	93826.16	113324.06
18	93813.2	113295.8

СРЕДОВАЯ ЗОНА 9

Схема координат поворотных (характерных) точек границ Средовой зоны 9

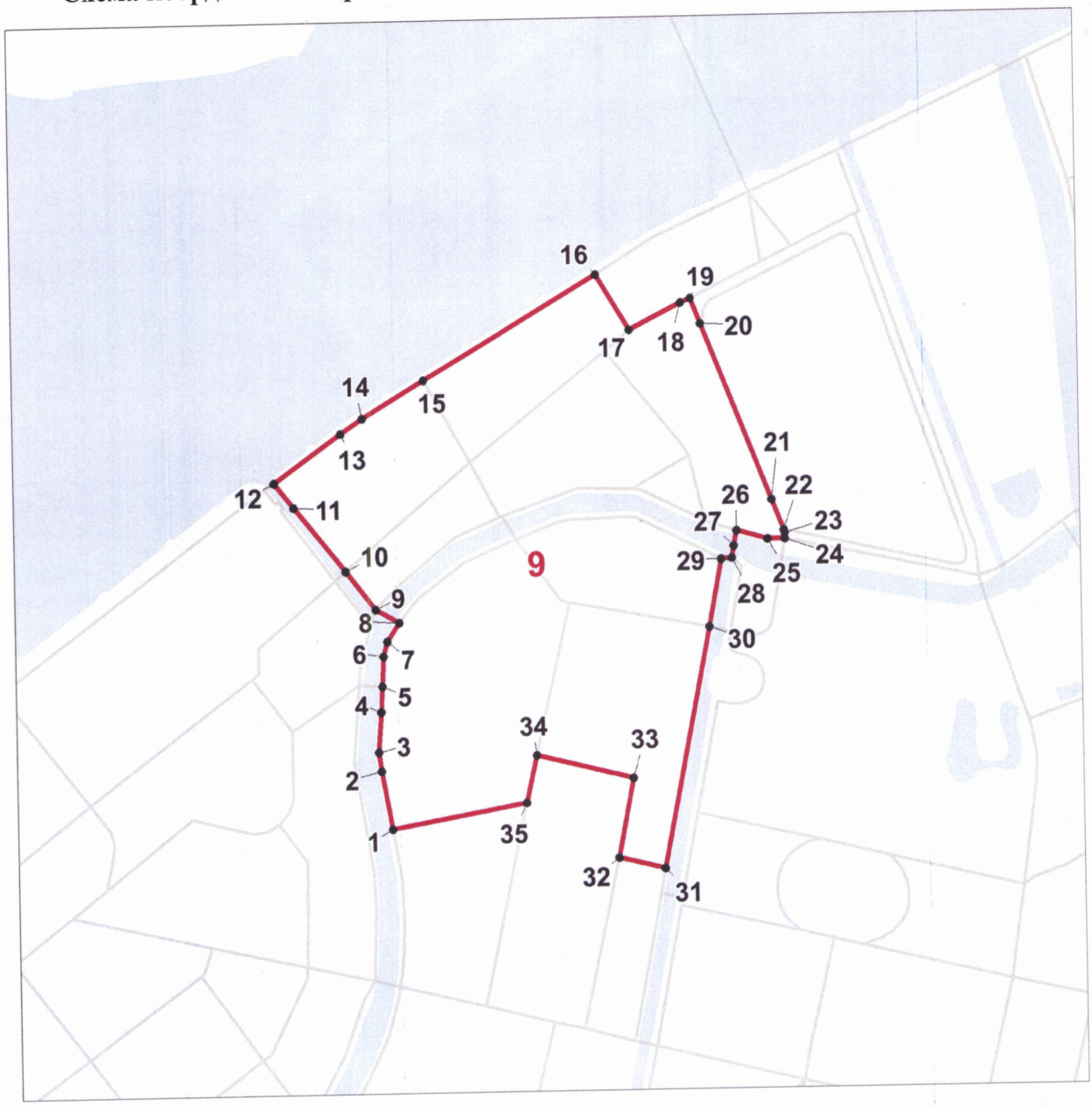

Перечень координат поворотных (характерных) точек границ Средовой зоны 9

Координаты поворотных (характерных) точек в местной системе координат МСК-1964 (X - север, Y - восток):

№ точки	X (метры)	Y (метры)
1	94535.4	113949.8
2	94618.99	113934.54
3	94646.2	113931.4
4	94704.71	113935.64

5	94741.6	113937.8
6	94784.45	113940.24
7	94806.2	113946.2
8	94832.71	113964.01
9	94852.38	113929.8
10	94907.36	113886.52
11	94999.75	113812.15
12	95035.49	113784.16
13	95105	113882.4
14	95126.8	113914.4
15	95180.2	114004.6
16	95327.8	114258
17	95247.6	114306.2
18	95285	114382.2
19	95291.4	114396.2
20	95255.05	114410.43
21	95000	114510.29
22	94955.94	114527.54
23	94951.2	114529.4
24	94943.2	114529.2
25	94943	114504.2
26	94956	114458.6
27	94934.4	114454
28	94917.2	114451.4
29	94916.2	114435.6
30	94819.2	114416.8
31	94472.6	114347
32	94489.57	114279.52
33	94603.77	114302.54
34	94638.4	114162
35	94570.2	114146.4

СРЕДОВАЯ ЗОНА 10

Схема координат поворотных (характерных) точек границ Средовой зоны 10

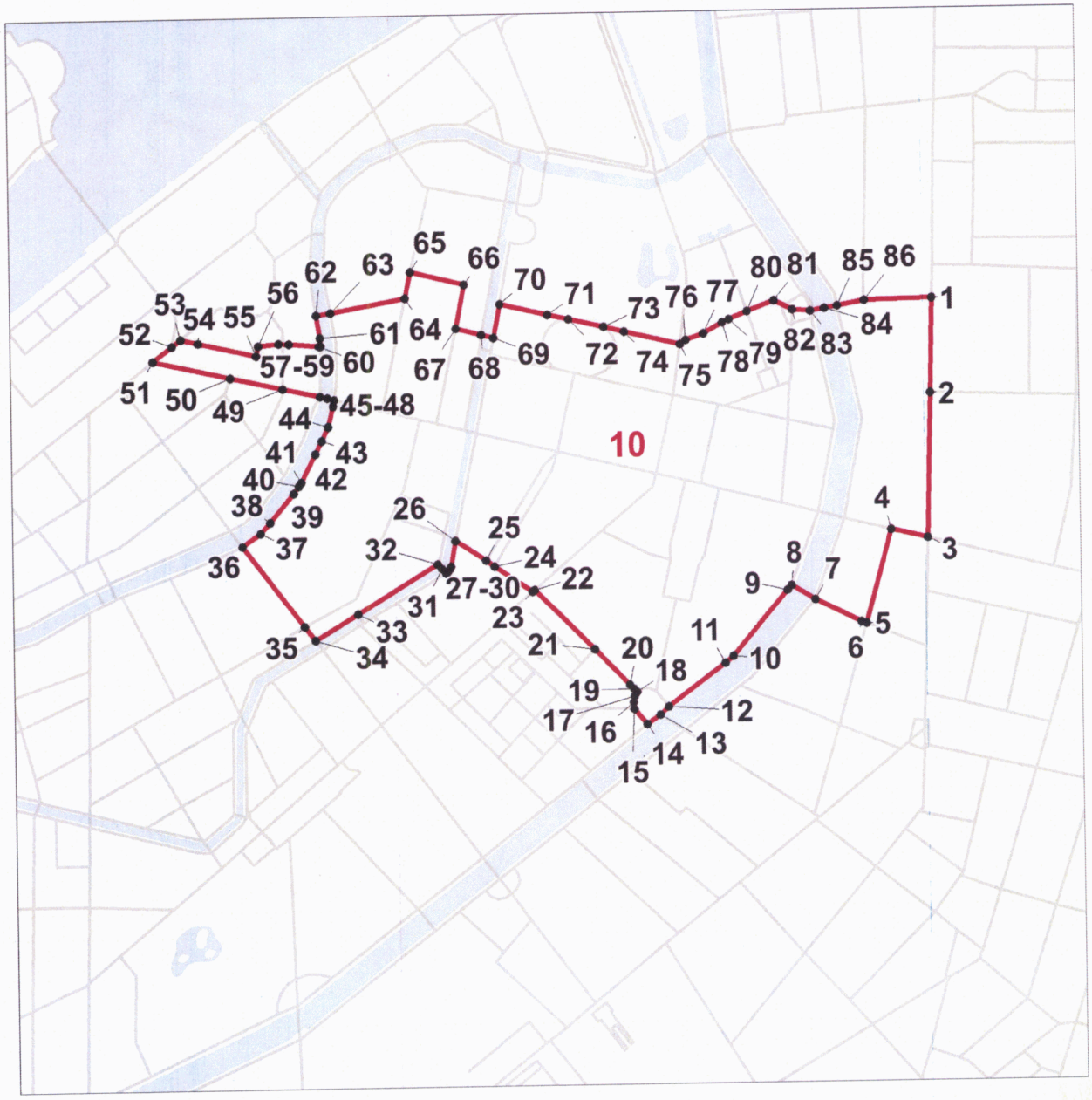

Перечень координат поворотных (характерных) точек границ Средовой зоны 10

Координаты поворотных (характерных) точек в местной системе координат МСК-1964 (X - север, Y - восток):

№ точки	X (метры)	Y (метры)
1	94551.6	115535.81
2	94304.4	115529.01
3	93928.6	115518

4	93952	115421.19
5	93708	115352.2
6	93711.8	115339.59
7	93771.8	115219.2
8	93809.8	115156.22
9	93798.27	115145.93
10	93627.8	115001.19
11	93610.4	114980.21
12	93497.8	114829.99
13	93477.2	114807.01
14	93452.8	114772.21
15	93493.6	114738.38
16	93510.2	114737.38
17	93526.8	114739.38
18	93536.8	114746.39
19	93545.8	114738.18
20	93556.25	114727.37
21	93650.4	114635.8
22	93806.4	114478.82
23	93803	114473.61
24	93870.4	114373.2
25	93885.6	114351.82
26	93939	114271.02
27	93871.3	114258.73
28	93865.02	114255.61
29	93859.43	114251.84
30	93853.93	114245.92
31	93866.48	114234.71
32	93877.86	114223.9
33	93751.3	114012.34
34	93683.8	113899.59
35	93720.2	113871.6
36	93931.2	113710.01
37	93966	113759.34
38	93993.77	113783.92
39	94068.19	113847.42
40	94087.1	113860.51
41	94096.91	113866.88
42	94168.71	113905.27
43	94202.28	113922.37
44	94238.84	113939.55
45	94293	113954
46	94308.8	113956.6
47	94313.8	113939.19
48	94318.2	113920.01
49	94339.4	113822

50	94370	113683.58
51	94415.8	113480.59
52	94455	113531.8
53	94472.05	113554.42
54	94462.27	113600.51
55	94427.28	113753.57
56	94451.95	113759.34
57	94457.74	113813.15
58	94457.02	113838.65
59	94450.09	113918.01
60	94450.09	113922.45
61	94471	113921.21
62	94529.58	113911.76
63	94535.4	113949.8
64	94570.2	114146.38
65	94638.4	114162
66	94603.77	114302.53
67	94489.57	114279.51
68	94472.6	114347.01
69	94464.7	114378.76
70	94551.6	114395.82
71	94522.8	114522.82
72	94509.76	114577.67
73	94488	114669.24
74	94475.2	114723.21
75	94441	114870.59
76	94451.2	114885.2
77	94467.8	114932.2
78	94496	114982.41
79	94503.51	114999.99
80	94523.85	115047.79
81	94549.8	115118.78
82	94525.8	115166.99
83	94521.6	115214.39
84	94529.2	115252.79
85	94534.6	115286.22
86	94547.8	115356.81

СРЕДОВАЯ ЗОНА 11

Схема координат поворотных (характерных) точек границ Средовой зоны 11

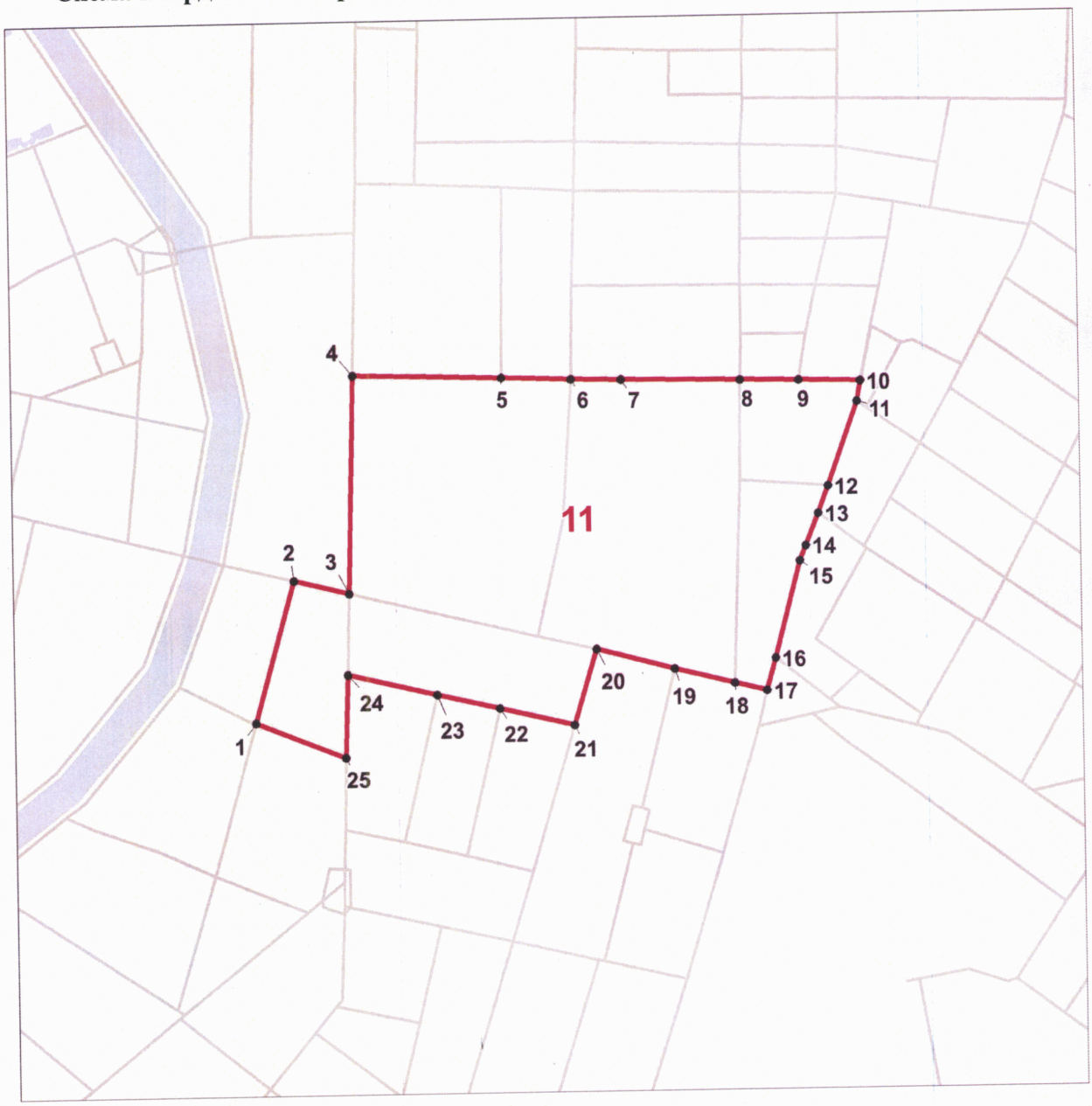

Перечень координат поворотных (характерных) точек границ Средовой зоны 11

Координаты поворотных (характерных) точек в местной системе координат МСК-1964 (X - север, Y - восток):

№ точки	X (метры)	Y (метры)
1	93708	115352.2
2	93952	115421.2
3	93928.6	115518

4	94304.4	115529
5	94297	115789.8
6	94292.4	115912.6
7	94290.81	116000
8	94287	116208.6
9	94285.2	116311.4
10	94282.2	116418.8
11	94247.4	116412.8
12	94102.2	116359.8
13	94055.2	116342.6
14	94000	116319.95
15	93973.8	116309.2
16	93805.6	116264.2
17	93751	116249
18	93764.4	116192
19	93790.2	116087
20	93825.2	115950.8
21	93696.2	115910.4
22	93726.4	115779.2
23	93751.4	115669.8
24	93787.8	115513.4
25	93645.6	115507.8

СРЕДОВАЯ ЗОНА 12

Схема координат поворотных (характерных) точек границ Средовой зоны 12

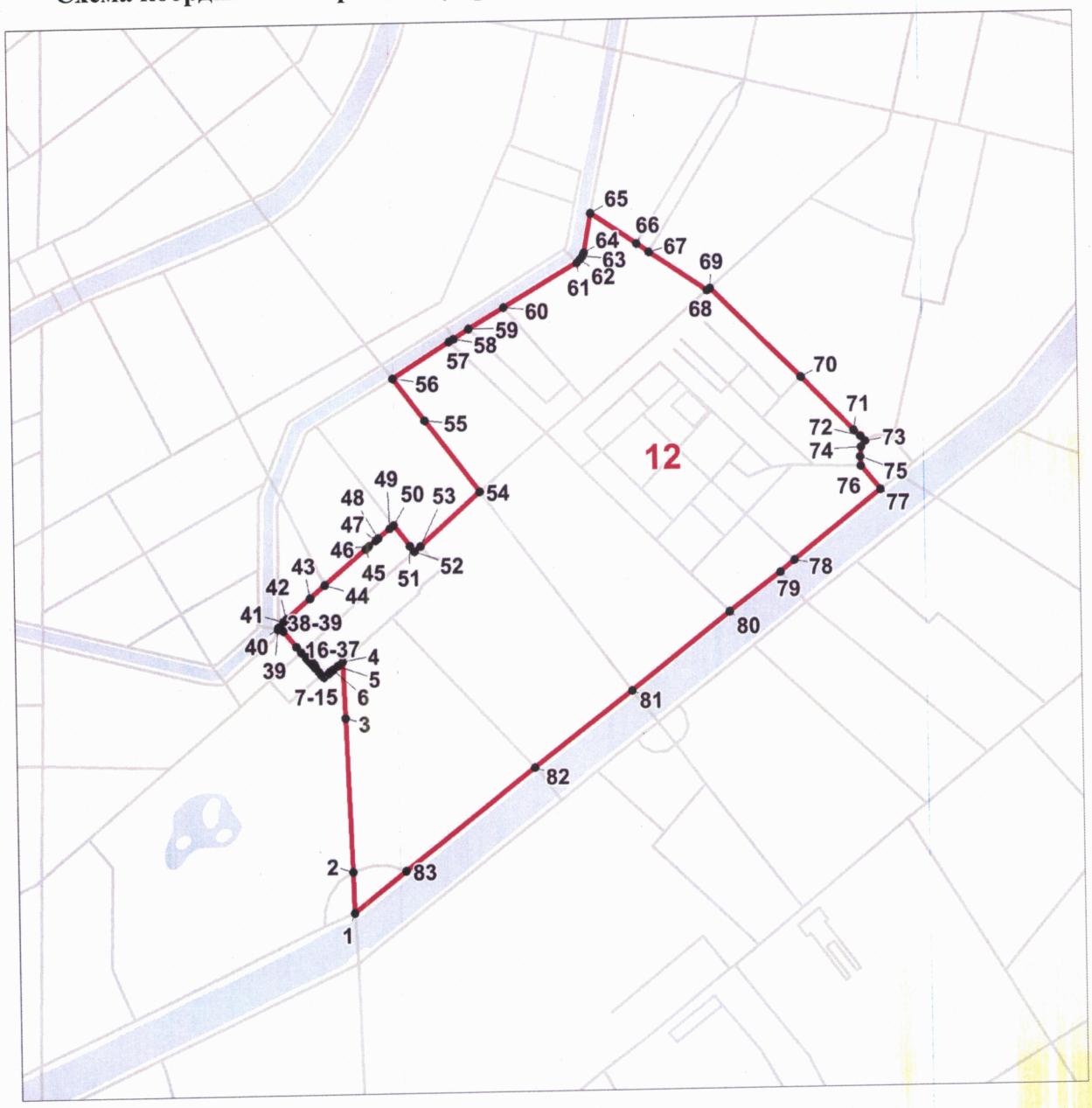

Перечень координат поворотных (характерных) точек границ Средовой зоны 12

Координаты поворотных (характерных) точек в местной системе координат МСК-1964 (X - север, Y - восток):

№ точки	X(метры)	Y(метры)
1	92735	113837.4
2	92806.6	113835.6
3	93074.2	113827.2

4	93172.27	113822.9
5	93165.06	113814.54
6	93158.81	113806.56
7	93157.87	113805.24
8	93155.49	113801.98
9	93154.87	113801.5
10	93154.87	113801.35
11	93151.86	113797.87
12	93151.74	113797.97
13	93145.33	113790.15
14	93150.01	113786.11
15	93154.95	113781.74
16	93162.08	113775.39
17	93162.95	113776.38
18	93165.47	113774.16
19	93164.6	113773.17
20	93165.88	113772.05
21	93167.53	113773.93
22	93171.3	113770.63
23	93169.65	113768.75
24	93170.93	113767.63
25	93171.78	113768.6
26	93174.2	113766.48
27	93173.35	113765.51
28	93174.18	113764.82
29	93175.45	113763.7
30	93178.32	113761.16
31	93179.44	113762.44
32	93180.69	113761.35
33	93179.58	113760.07
34	93180.62	113759.17
35	93189.21	113751.06
36	93198.99	113743.09
37	93226.08	113719.42
38	93227.3	113719.51
39	93229.3	113710.59
40	93233	113711.6
41	93242.56	113720.45
42	93246.76	113726.2
43	93281.65	113767.67
44	93303.72	113793.91
45	93365.43	113867.02
46	93369.58	113872.28
47	93379.86	113884.66
48	93383.47	113889.01
49	93400.31	113909.36

50	93405.78	113916.53
51	93369.4	113944.38
52	93359.2	113952.2
53	93368.62	113962.98
54	93460.8	114068.4
55	93586.29	113973.94
56	93659.8	113918.6
57	93722	114018.4
58	93726.89	114026.34
59	93743.4	114053.6
60	93779.4	114116
61	93853.94	114245.91
62	93859.43	114251.83
63	93865.02	114255.59
64	93871.29	114258.73
65	93939	114271
66	93885.6	114351.8
67	93870.4	114373.2
68	93803	114473.6
69	93806.4	114478.8
70	93650.4	114635.8
71	93556.25	114727.38
72	93545.8	114738.2
73	93536.8	114746.4
74	93526.8	114739.4
75	93510.2	114737.4
76	93493.6	114738.4
77	93452.8	114772.2
78	93333.2	114619.6
79	93312.6	114594.6
80	93246	114505.2
81	93112.8	114331.6
82	92981.6	114159
83	92806.2	113929.8

СРЕДОВАЯ ЗОНА 13

Схема координат поворотных (характерных) точек границ Средовой зоны 13

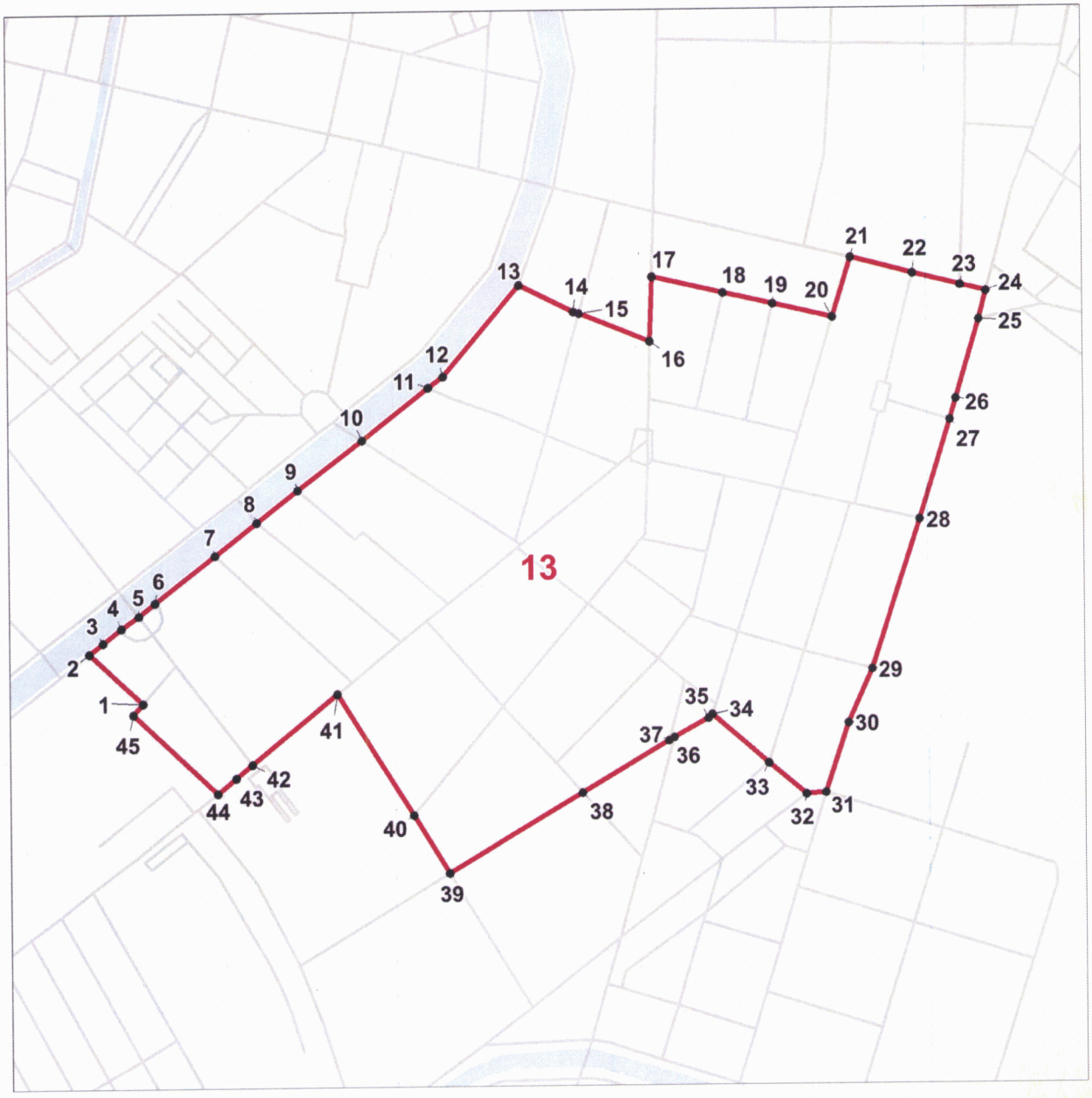

Перечень координат поворотных (характерных) точек границ Средовой зоны 13

Координаты поворотных (характерных) точек в местной системе координат МСК-1964 (X - север, Y - восток):

№ точки	X (метры)	Y (метры)
1	92865.65	114384.68
2	92974	114267.4
3	92997.93	114298.26

4	93029.2	114338.6
5	93057	114376.6
6	93085.02	114413.32
7	93187.47	114545.84
8	93259.05	114638.23
9	93328.4	114728.6
10	93435.6	114870.2
11	93549.6	115017.2
12	93573.93	115050.25
13	93771.8	115219.2
14	93711.8	115339.6
15	93708	115352.2
16	93645.6	115507.8
17	93787.8	115513.4
18	93751.4	115669.8
19	93726.4	115779.2
20	93696.2	115910.4
21	93825.2	115950.8
22	93790.2	116087
23	93764.4	116192
24	93751	116249
25	93689.2	116233.4
26	93517.71	116180.76
27	93470.76	116167.28
28	93254	116100.2
29	92927.4	115992.2
30	92811.8	115939.2
31	92659.4	115888.8
32	92655.8	115845.6
33	92724.2	115763.2
34	92832.2	115638.8
35	92824	115630.4
36	92781.6	115555.4
37	92775	115544.4
38	92662.4	115352.4
39	92488.2	115057
40	92615.8	114978.8
41	92882.6	114811.4
42	92730	114624.6
43	92700.75	114588.66
44	92667	114547.2
45	92841.52	114363.02

СРЕДОВАЯ ЗОНА 14

Схема координат поворотных (характерных) точек границ Средовой зоны 14

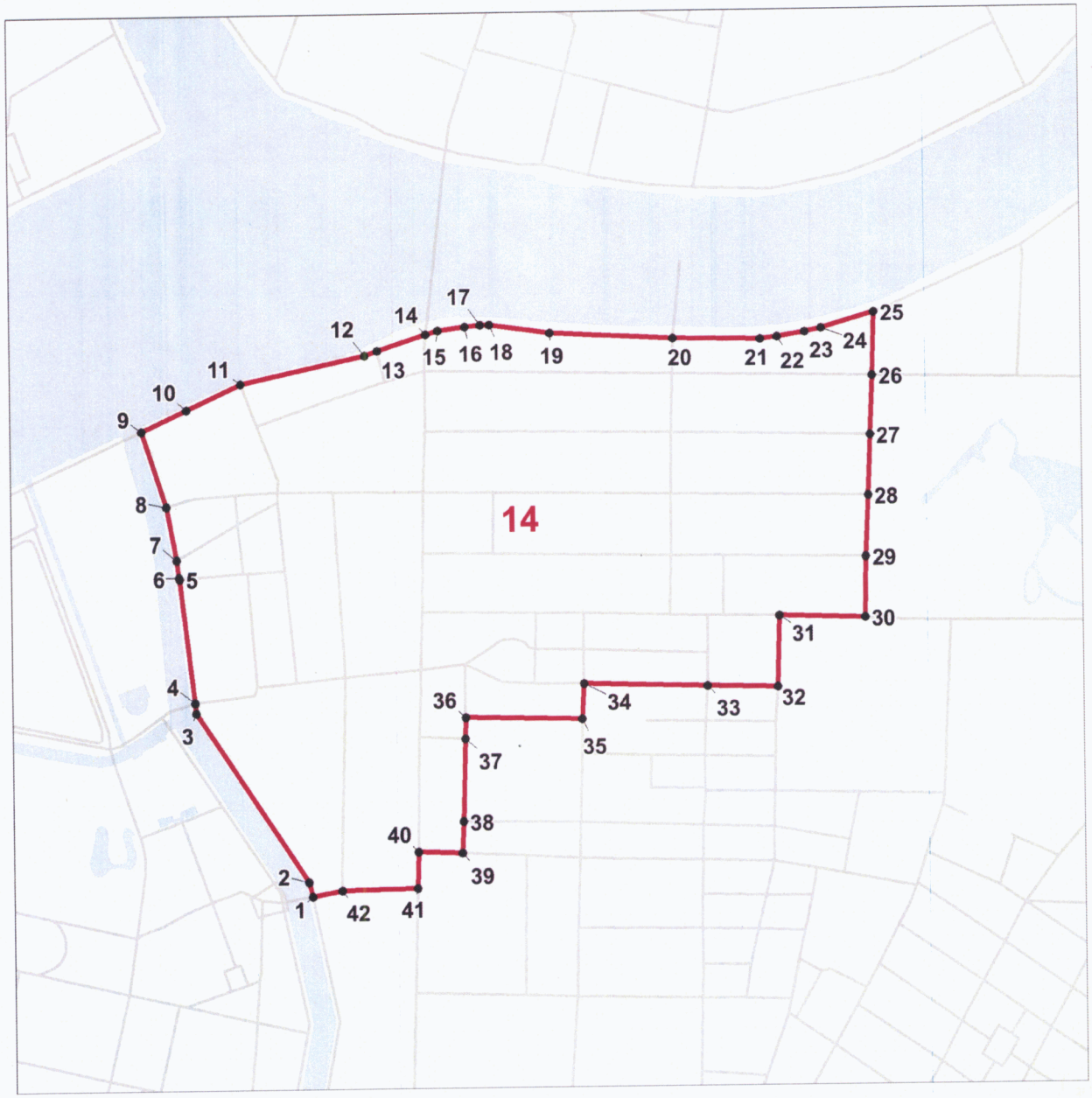

Перечень координат поворотных (характерных) точек границ Средовой зоны 14

Координаты поворотных (характерных) точек в местной системе координат МСК-1964 (X - север, Y - восток):

№ точки	X (метры)	Y (метры)
1	94534.6	115286.2
2	94568	115278.6
3	94966.6	115014.8

4	94990.8	115012.6
5	95283.35	114978.58
6	95286.6	114978.2
7	95327.2	114973
8	95451	114950
9	95628.2	114892.8
10	95677.97	115000
11	95737.2	115127.6
12	95799.8	115422
13	95811.2	115452.4
14	95848.4	115567
15	95856.84	115597.01
16	95865.23	115660.01
17	95868.27	115697.35
18	95868.53	115718.69
19	95848.2	115863.24
20	95832	116154
21	95828.39	116361.4
22	95833.72	116401.29
23	95844.26	116466.4
24	95853.27	116504.96
25	95889.31	116630.52
26	95740.6	116626
27	95600.6	116619.2
28	95459.42	116613.34
29	95317.8	116606.6
30	95174.8	116603.8
31	95180.8	116399.8
32	95013.6	116394.8
33	95017.2	116227.8
34	95026.2	115935
35	94944.4	115931
36	94949.4	115652.8
37	94900	115652.6
38	94706.6	115645.6
39	94633.2	115642.4
40	94636.8	115538.4
41	94551.6	115535.8
42	94547.8	115356.8

СРЕДОВАЯ ЗОНА 15

Схема координат поворотных (характерных) точек границ Средовой зоны 15

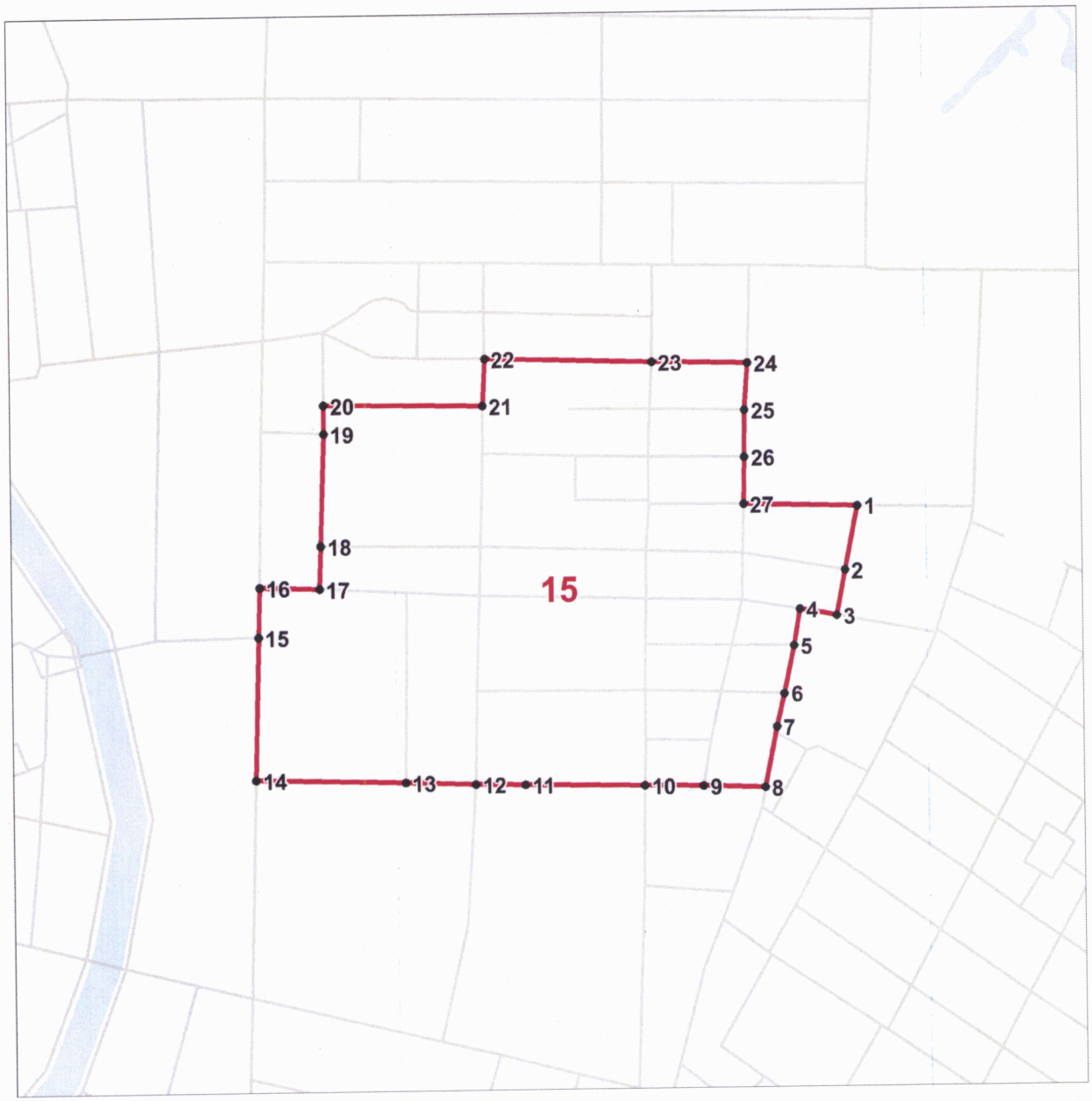

Перечень координат поворотных (характерных) точек границ Средовой зоны 15

Координаты поворотных (характерных) точек в местной системе координат МСК-1964 (X - север, Y - восток):

№ точки	X (метры)	Y (метры)
1	116584.4	94765
2	116561.6	94655
3	116546.8	94577.6
4	116482	94589
5	116471.6	94526.6

6	116454	94443.8
7	116440	94386
8	116418.8	94282.2
9	116311.4	94285.2
10	116208.6	94287
11	116000	94290.81
12	115912.6	94292.4
13	115789.8	94297
14	115529	94304.4
15	115535.8	94551.6
16	115538.4	94636.8
17	115642.4	94633.2
18	115645.6	94706.6
19	115652.6	94900
20	115652.8	94949.4
21	115931	94944.4
22	115935	95026.2
23	116227.8	95017.2
24	116394.8	95013.6
25	116389	94932.2
26	116387.8	94851.2
27	116385.6	94769.8

СРЕДОВАЯ ЗОНА 16

Схема координат поворотных (характерных) точек границ Средовой зоны 16

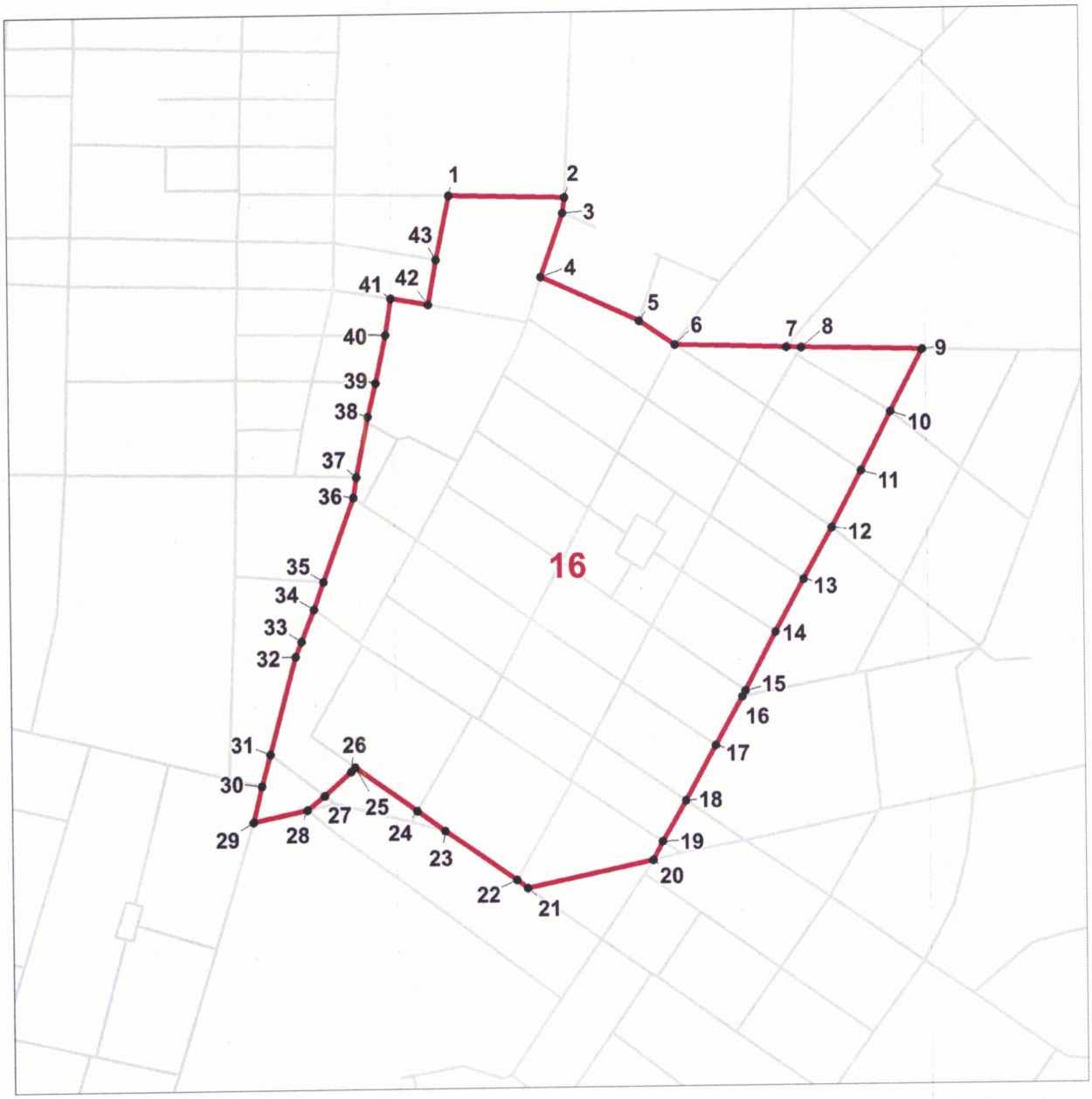

Перечень координат поворотных (характерных) точек границ Средовой зоны 16

Координаты поворотных (характерных) точек в местной системе координат МСК-1964 (X - север, Y - восток):

№ точки	X (метры)	Y (метры)
1	94765	116584.4
2	94759.89	116787.08
3	94733.41	116783.12
4	94623.56	116744.41
5	94546.11	116915.47
6	94503.97	116977.19
7	94497.6	117171.8
8	94496.2	117197.4
9	94491.2	117408
10	94383.91	117351.63
11	94283.2	117298.8
12	94185.83	117246.95
13	94097.8	117197.4
14	94006.4	117147.6
15	93906.4	117093.4
16	93896	117088.8
17	93812	117041.2
18	93718	116988.8
19	93648.23	116947.85
20	93615.8	116930.4
21	93569.8	116711.2
22	93583.8	116692.4
23	93670.8	116567.4
24	93705.27	116519.3
25	93781.18	116411.14
26	93774.19	116404.41
27	93732.8	116358
28	93709	116327
29	93689.2	116233.4
30	93751	116249
31	93805.6	116264.2
32	93973.8	116309.2
33	94000	116319.95
34	94055.2	116342.6
35	94102.2	116359.8
36	94247.4	116412.8
37	94282.2	116418.8
38	94386	116440
39	94443.8	116454
40	94526.6	116471.6

41	94589	116482
42	94577.6	116546.8
43	94655	116561.6

Схема расположения листов границ средовой зоны 17

СХЕМА КООРДИНАТ ПОВОРОТНЫХ (ХАРАКТЕРНЫХ) ТОЧЕК
ГРАНИЦ СРЕДОВОЙ ЗОНЫ 17

РАСКЛАДКА ЛИСТОВ

МАСШТАБ 1:10000

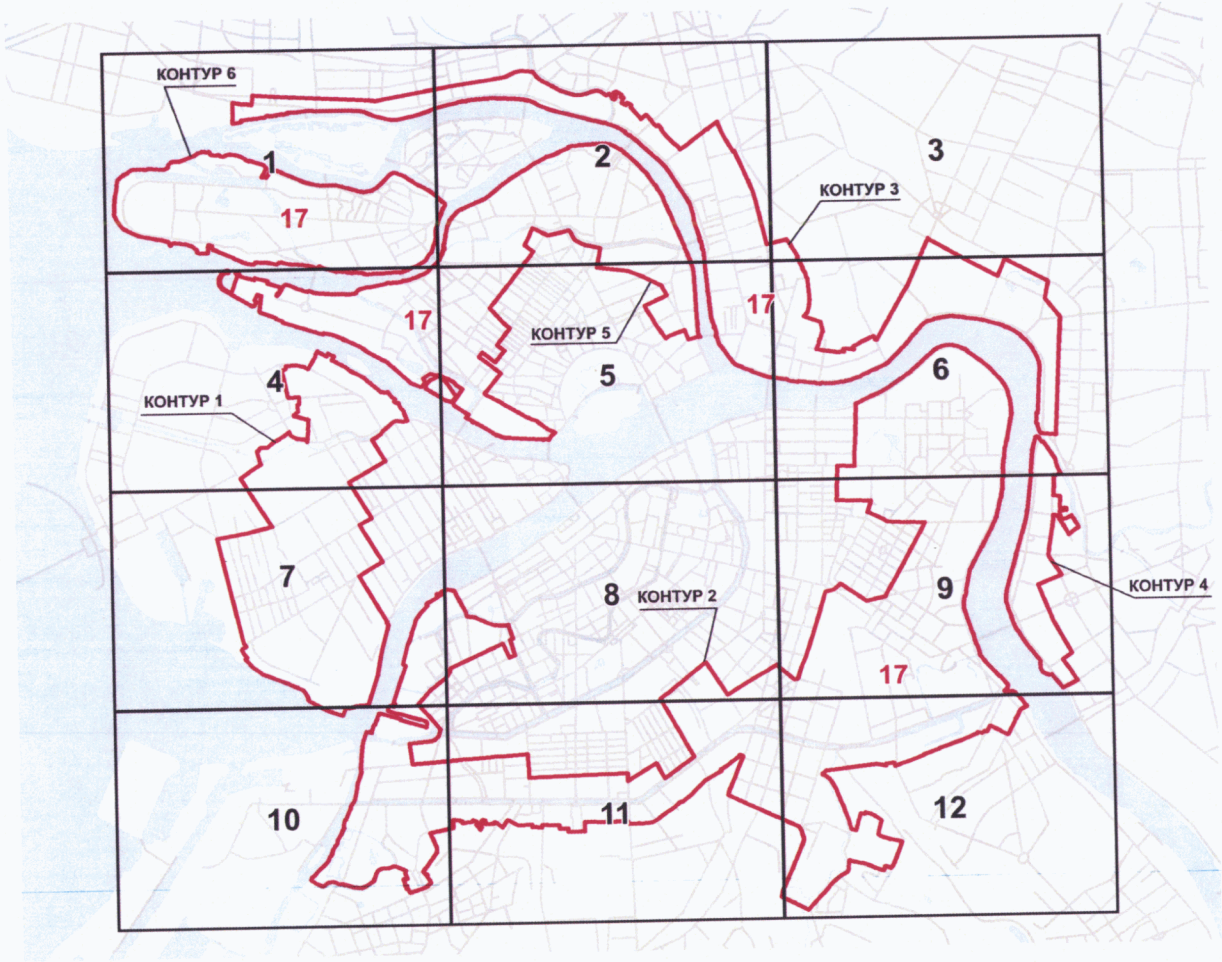

Условные обозначения:

Граница Средовой зоны 17

4 Номер поворотной точки

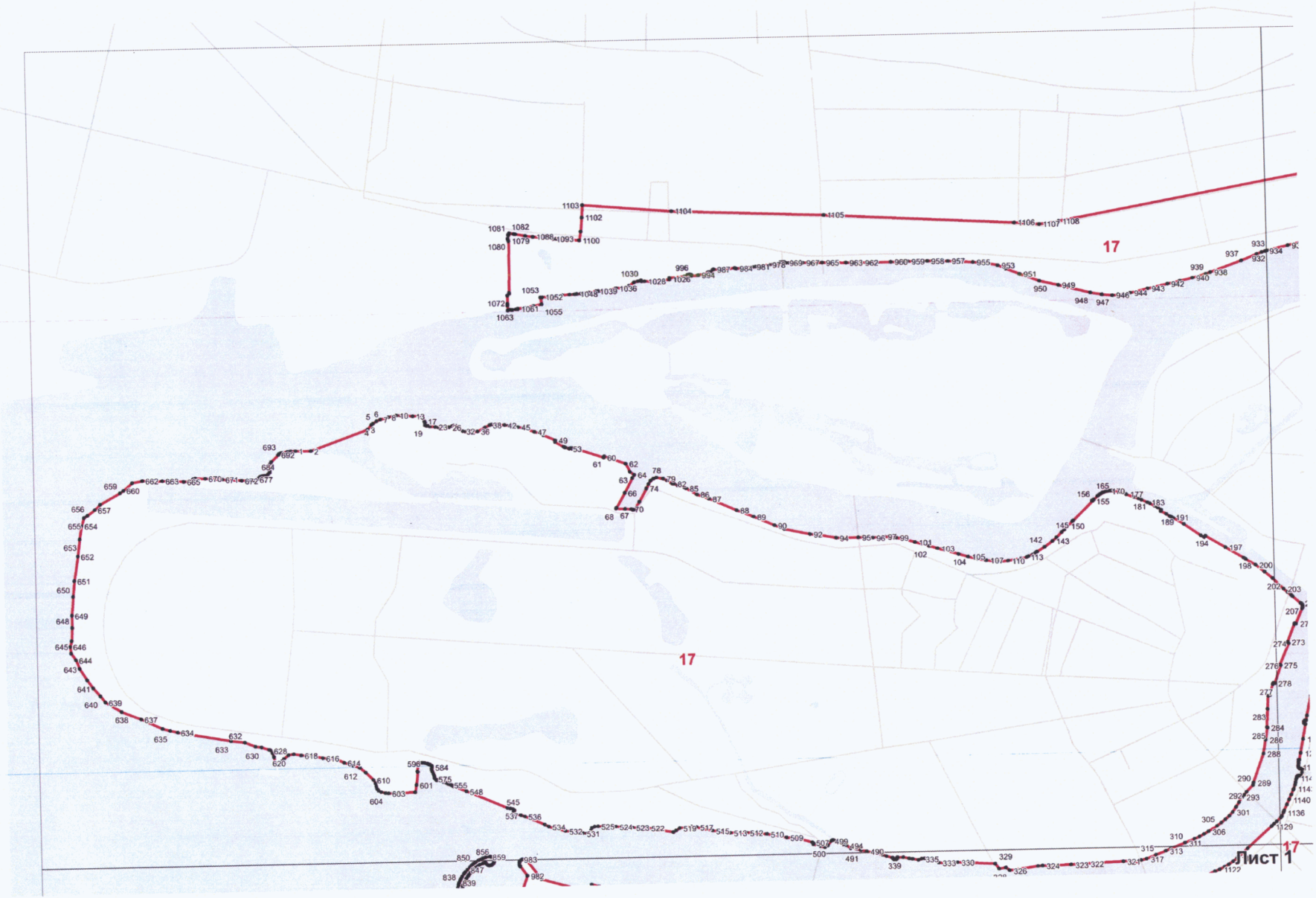
17
17
17
Лист 1

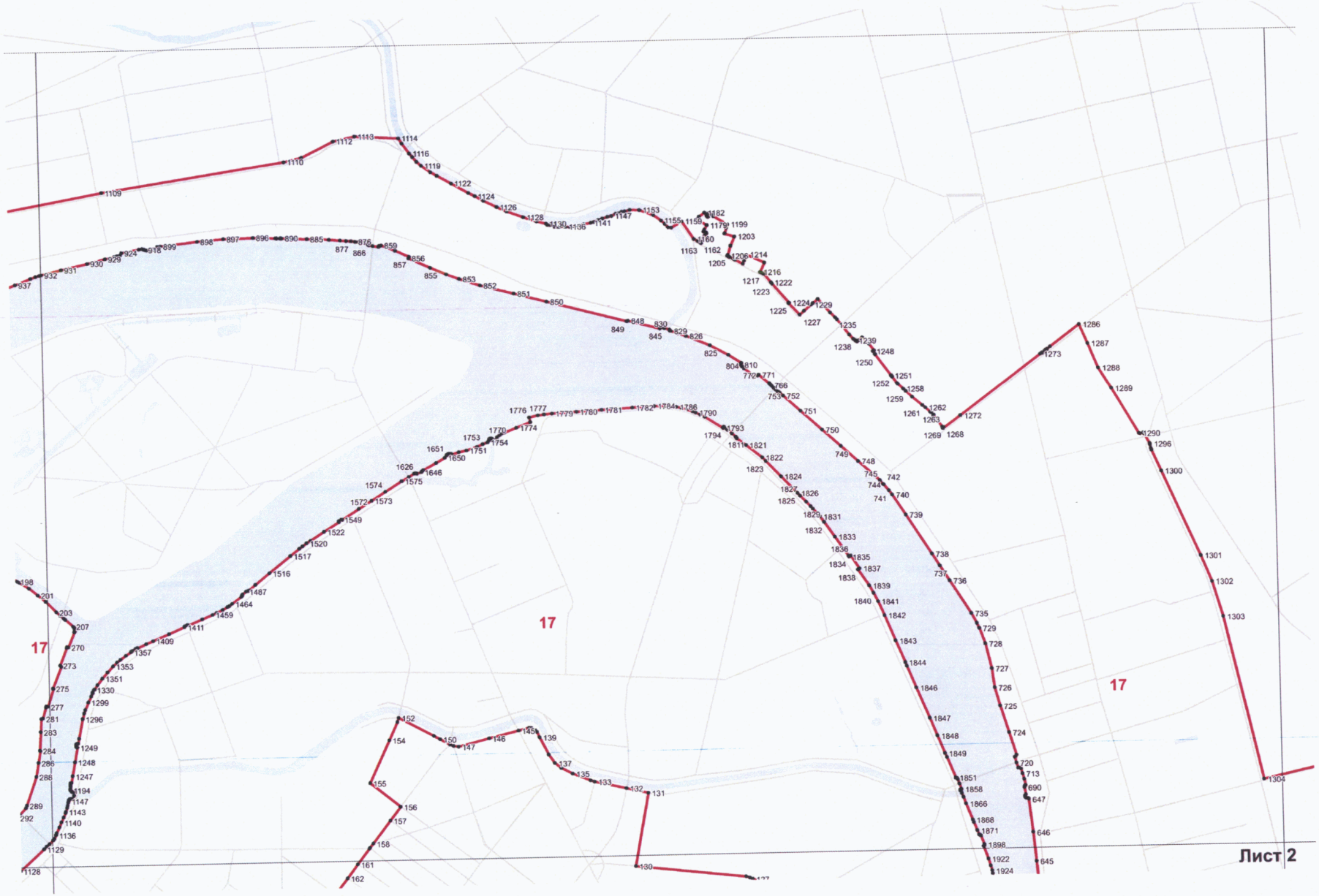
17
17
17
Лист 2

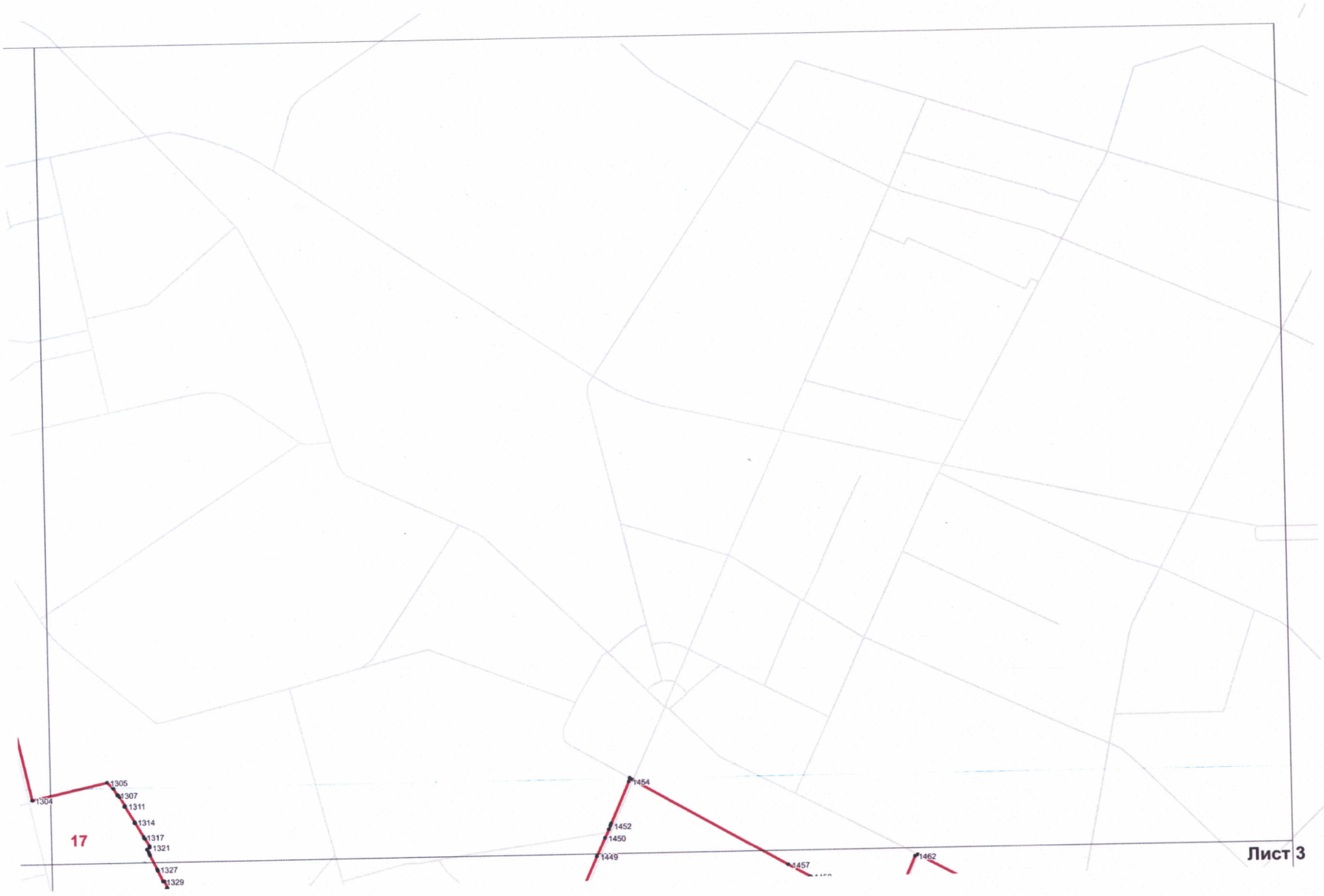
17
1304
1305
1307
1311
1314
1317
1321
1327
1329
1449
1450
1452
1454
1457
1462
Лист 3

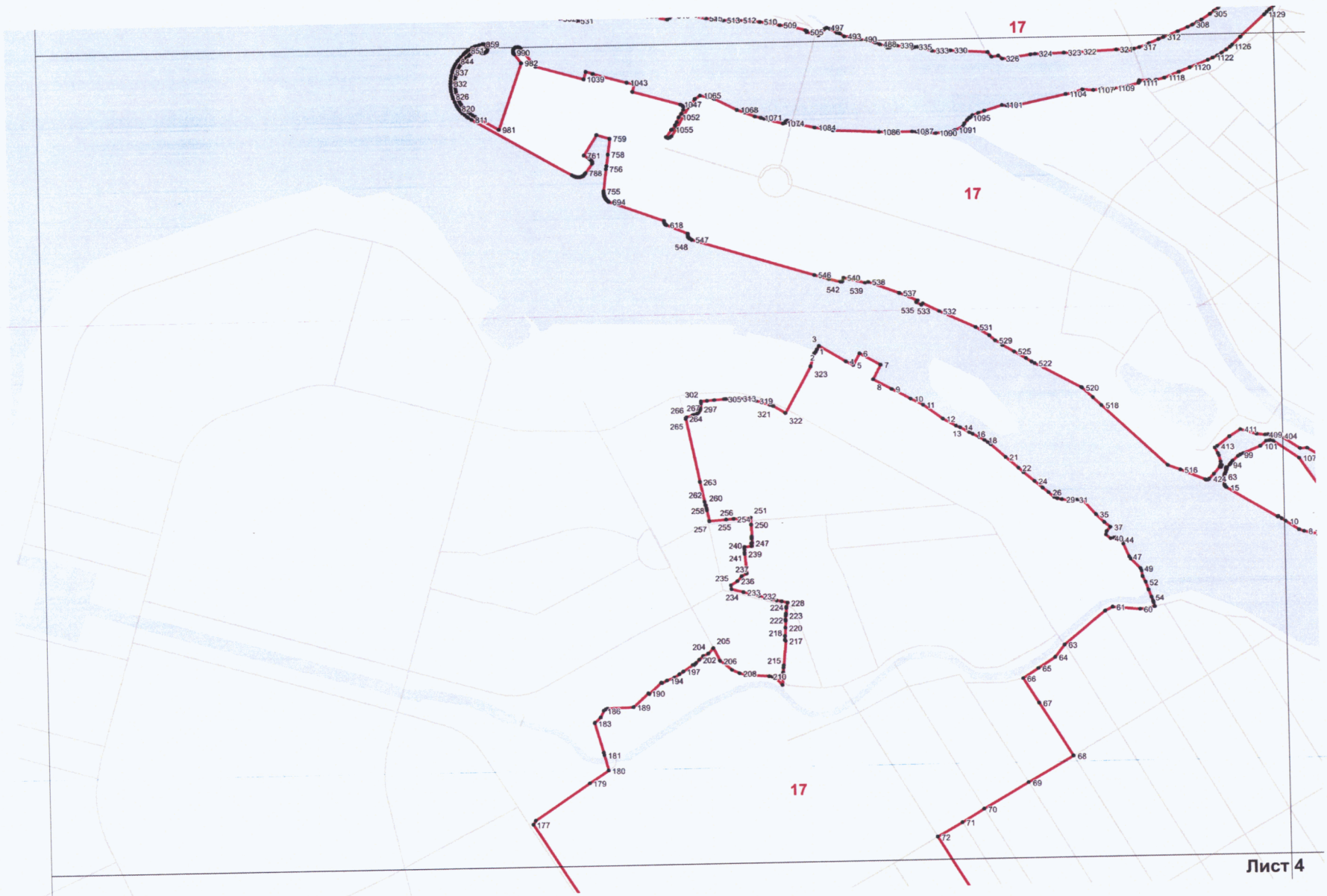
17
17
17
Лист 4


17
17
Лист 5

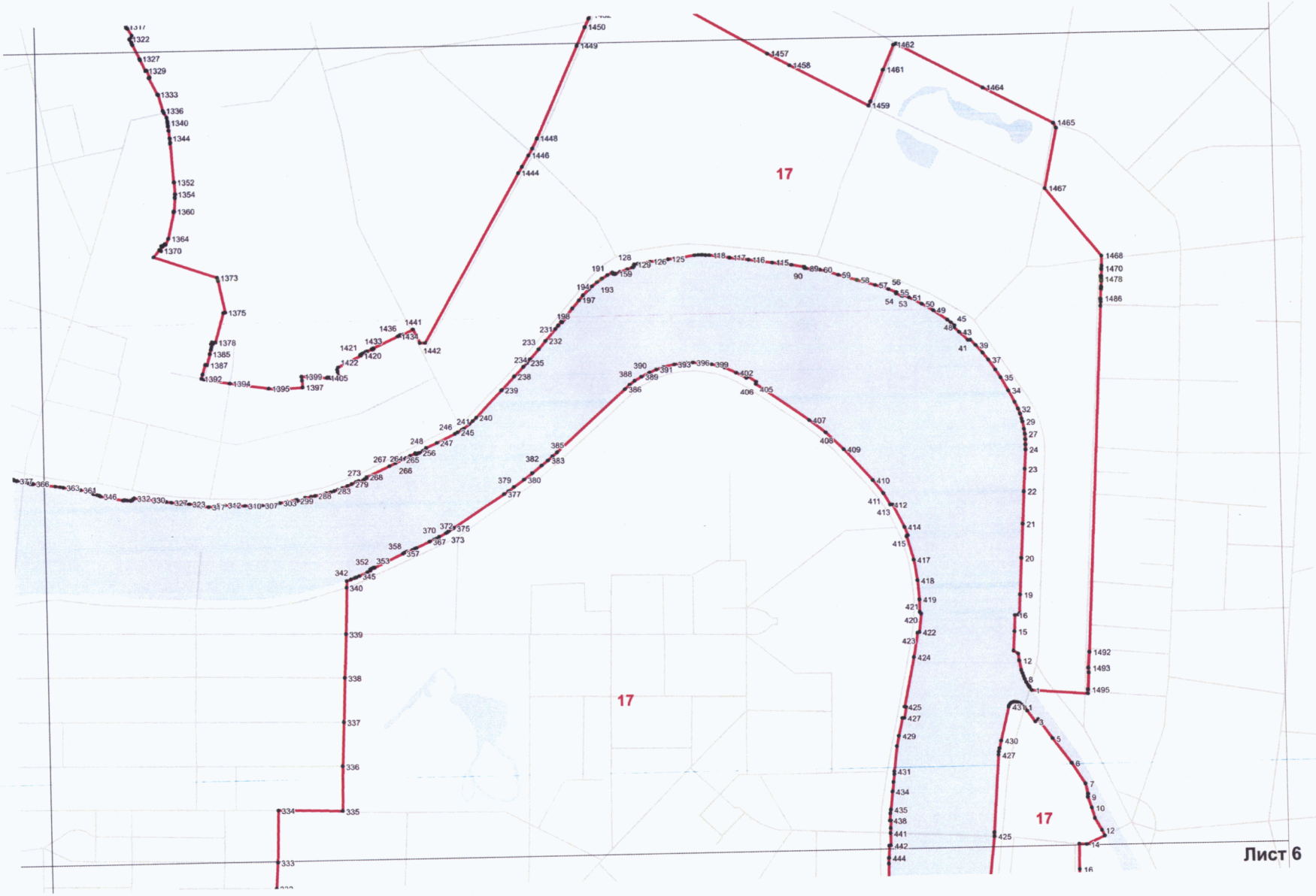
17
17
17
Лист 6

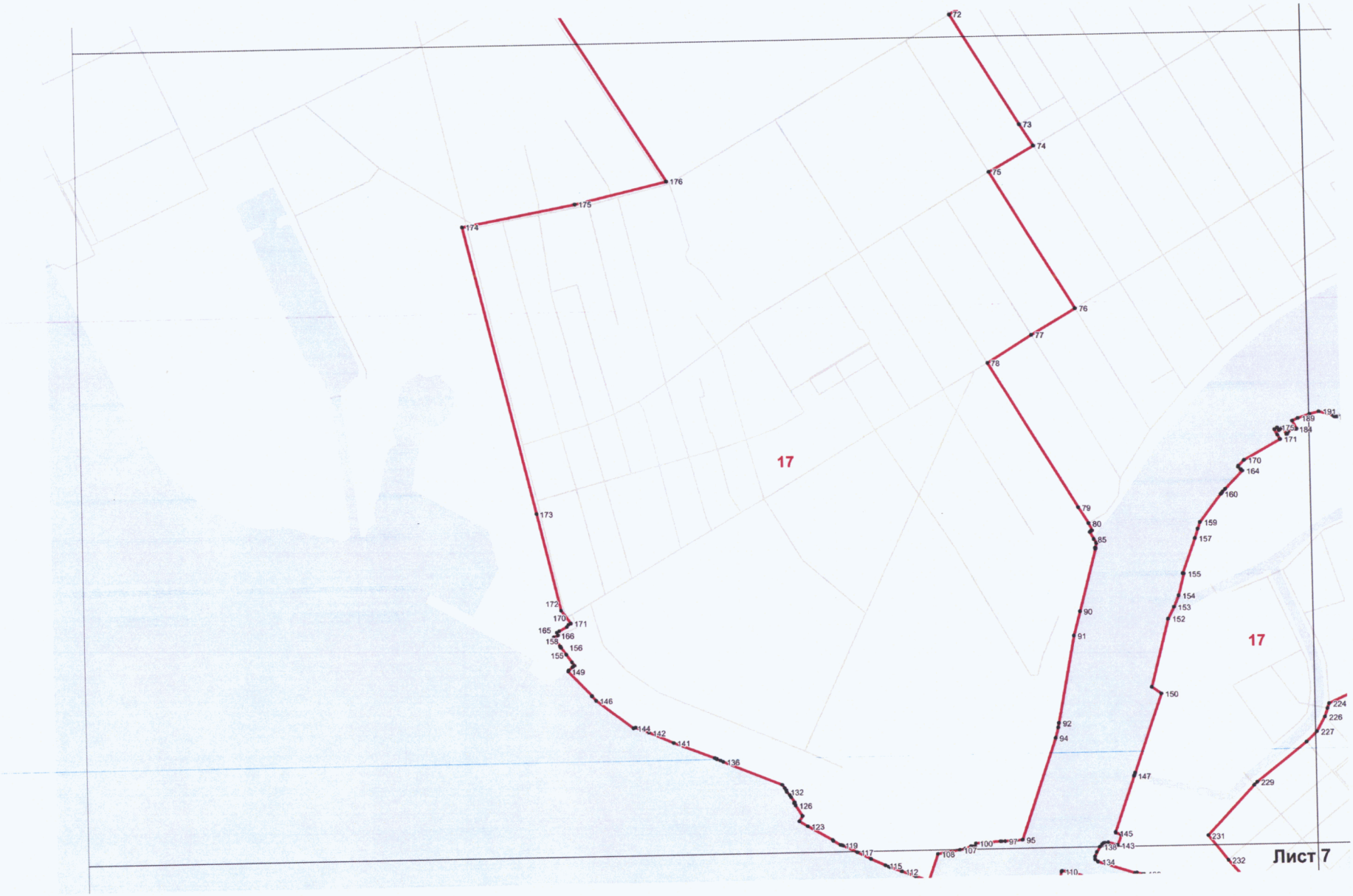
17
17
Лист 7

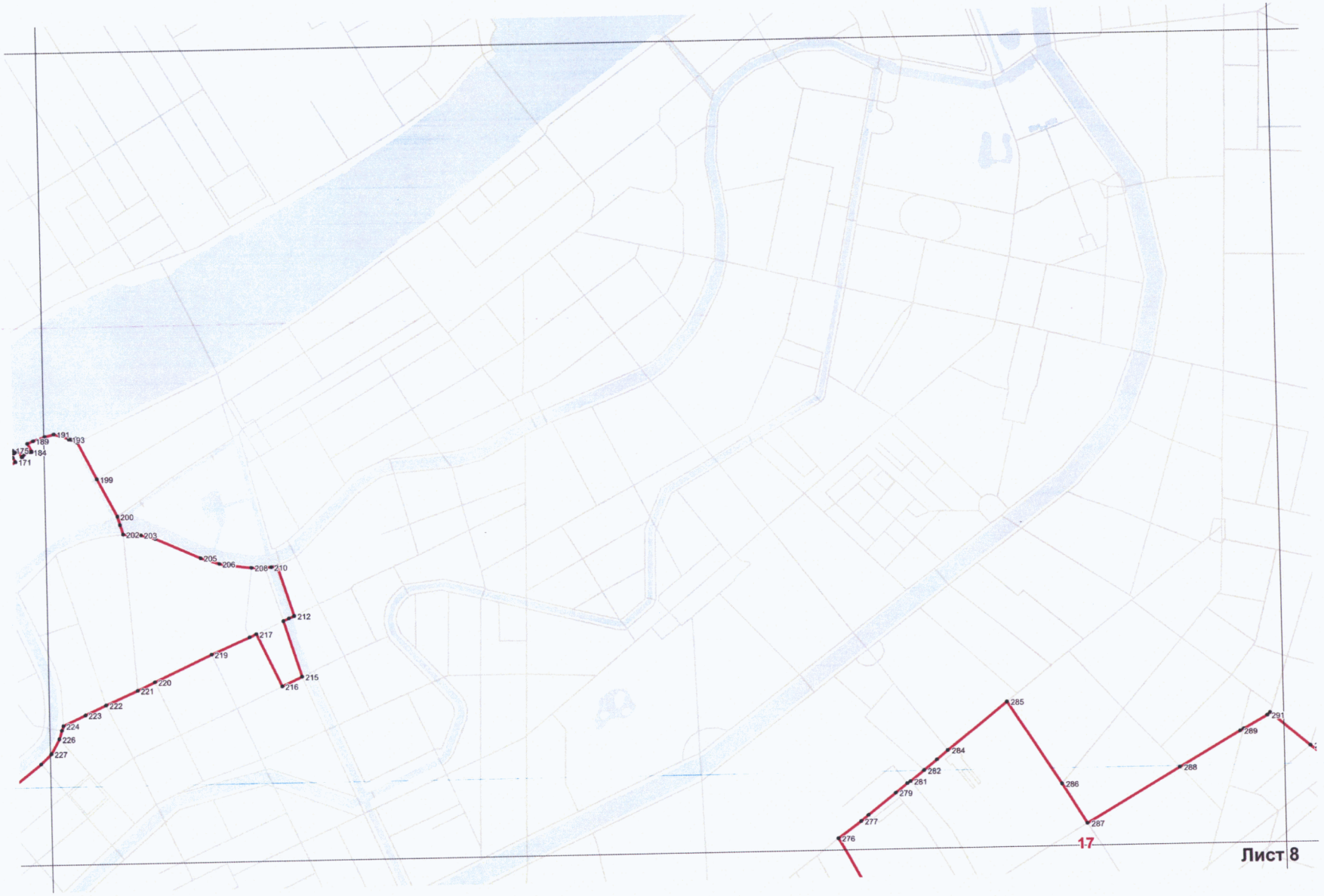
175
189
184
171
191
193
199
200
202
203
205
206
208
210
212
217
219
215
216
220
221
222
223
224
226
227
276
277
279
281
282
284
285
286
287
288
289
291
17
Лист 8

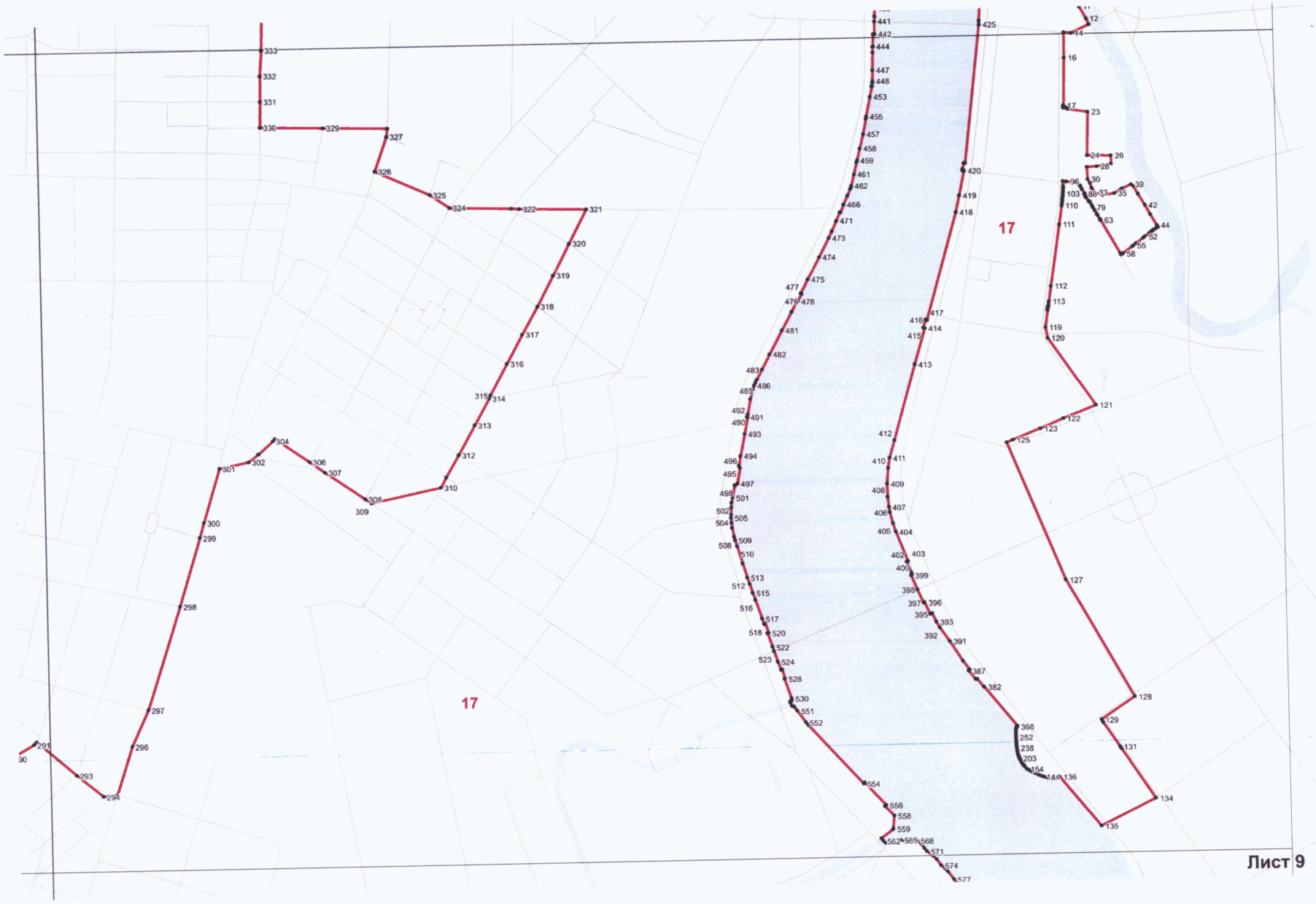
17
17
Лист 9


17
17
Лист 10

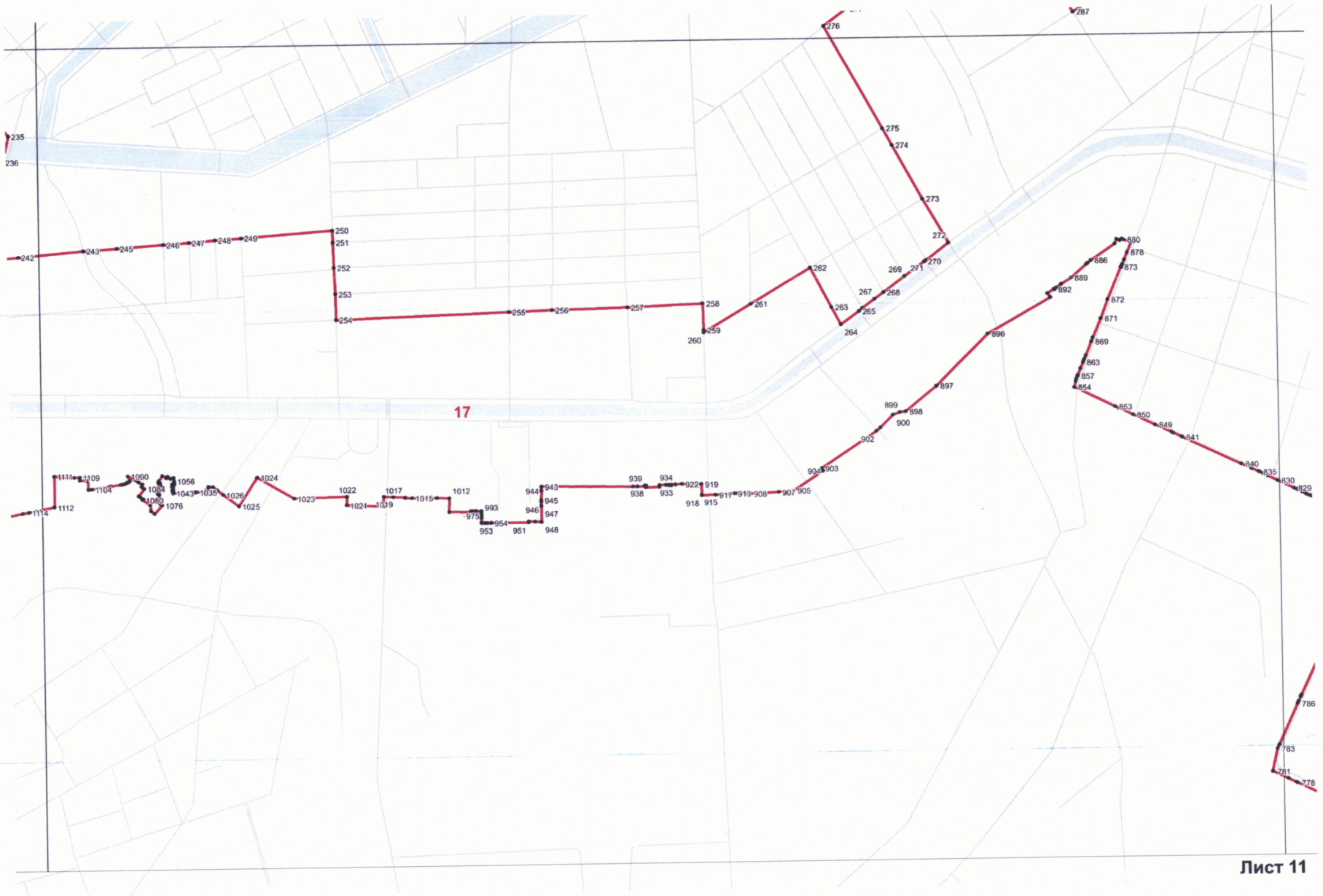
17
Лист 11

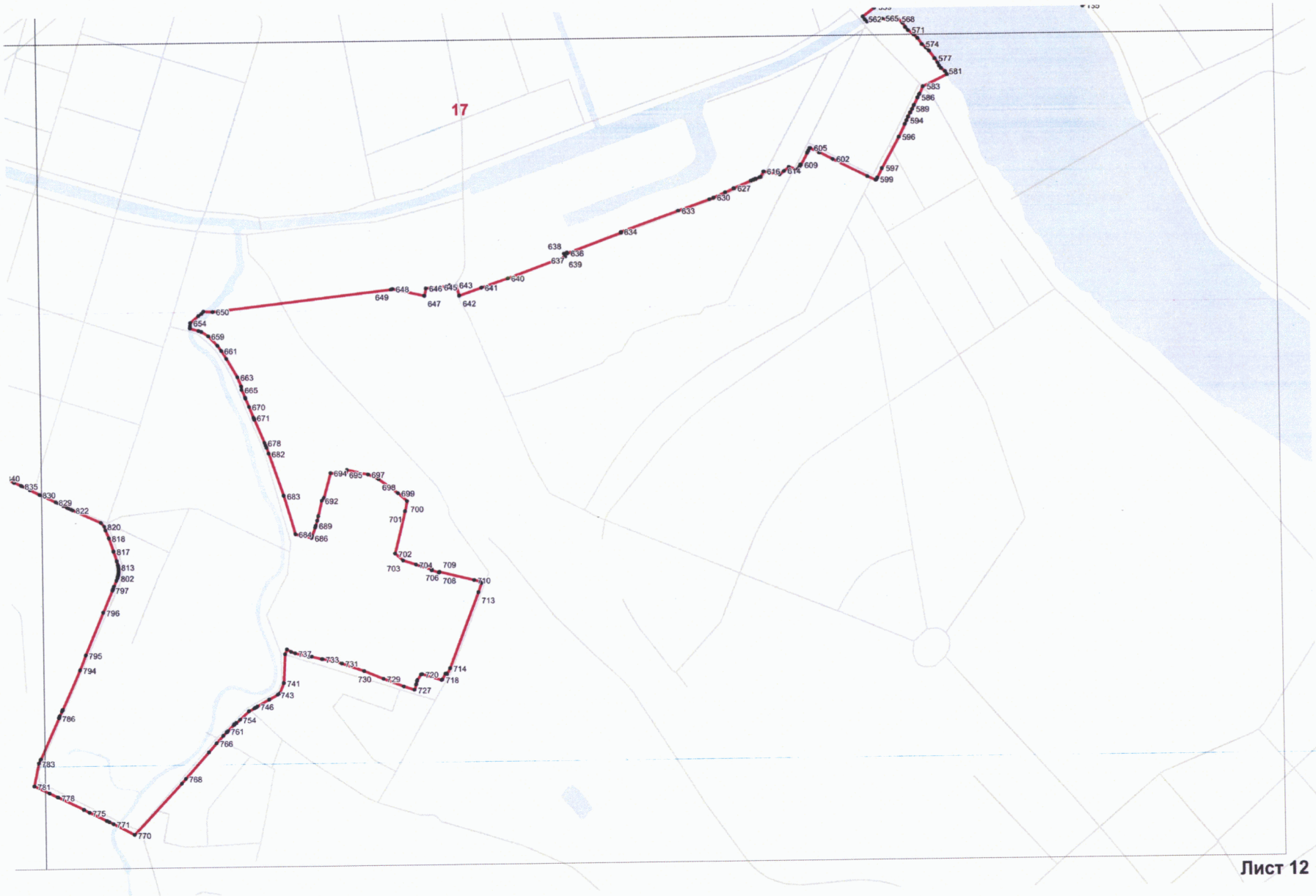
17
562
565
568
571
574
577
581
583
586
589
594
596
597
599
602
605
609
614
616
627
630
633
634
636
637
638
639
640
641
642
643
645
646
647
648
649
650
654
659
661
663
665
670
671
678
682
683
684
686
689
692
694
695
697
698
699
700
701
702
703
704
706
708
709
710
713
714
718
720
727
729
730
731
733
737
741
743
746
754
761
766
768
770
771
775
778
781
783
786
794
795
796
797
802
813
817
818
820
822
829
830
835

Лист 12

СРЕДОВАЯ ЗОНА 17

Перечень координат поворотных (характерных) точек границ Средовой зоны 17

Координаты поворотных (характерных) точек в местной системе координат МСК-1964 (X - север, Y - восток):

№ точки	X (метры)	Y (метры)
Контур 1		
1	96636.04	110321.81
2	96642.02	110325.28
3	96653.03	110332.38
4	96603.01	110416.38
5	96590.59	110438.89
6	96627.3	110459.39
7	96590.06	110525.54
8	96544.59	110500.85
9	96512.03	110559.42
10	96480.16	110617.61
11	96459.8	110656.2
12	96413.88	110717.95
13	96390.94	110758.8
14	96385.86	110771.64
15	96368.81	110800.6
16	96364.26	110810.71
17	96353.75	110829.95
18	96343.53	110847.45
19	96336.47	110858.03
20	96329.8	110866.19
21	96288.33	110911.88
22	96253.6	110951.85
23	96239.1	110967.12
24	96210.47	111001.46
25	96189.76	111025.35
26	96174.33	111043.81
27	96158.67	111060.63
28	96154.31	111070.27
29	96150.98	111085.3
30	96148.4	111114.38
31	96149.48	111126.51
32	96149.05	111135.2
33	96147.12	111142.39
34	96151.73	111146.47
35	96101.61	111190.8
36	96075.85	111216.23
37	96060.61	111234.69
38	96047.52	111223.1

39	96035.93	111220.74
40	96024.45	111235.12
41	96026.38	111244.67
42	96026.48	111252.29
43	96024.23	111260.34
44	96019.4	111268.28
45	96013.82	111272.68
46	96006.84	111274.29
47	95965.63	111292.22
48	95958.55	111297.15
49	95927.52	111326.79
50	95920.5	111330.67
51	95902.4	111333
52	95884.6	111342
53	95860.2	111351.2
54	95836.43	111359.8
55	95824.38	111364.16
56	95821.5	111364.99
57	95818.61	111365.82
58	95806.68	111369.82
59	95803.4	111354.6
60	95799	111322.8
61	95807.4	111236.6
62	95796	111212.8
63	95690.8	111083
64	95652	111052.4
65	95617.5	111000
66	95586.4	110952.2
67	95508.06	111000
68	95337.6	111104
69	95255.89	110962.58
70	95174.6	110821.8
71	95133.71	110752
72	95088.4	110673.6
73	94733.8	110887.8
74	94664.6	110931
75	94583.8	110787.8
76	94142.6	111049.8
77	94060	110910.6
78	93973	110769.6
79	93503.77	111045.96
80	93451.9	111078.08
81	93429.77	111088.61
82	93428.24	111086.39
83	93425.36	111082.24
84	93424.31	111080.42

85	93401.4	111093.68
86	93388.92	111101.11
87	93373.49	111096.76
88	93372.95	111098.79
89	93370.19	111098.03
90	93171.34	111044.21
91	93094.2	111023.33
92	92815.41	110969.75
93	92800.88	110966.84
94	92768.18	110958.46
95	92443.91	110848.7
96	92442.72	110829.09
97	92440.66	110793.02
98	92440.05	110780.82
99	92440.79	110778.45
100	92435.34	110700.79
101	92425.91	110698.34
102	92425.02	110690.18
103	92425.8	110689.63
104	92427.17	110685.06
105	92419.58	110668.11
106	92418.67	110665.76
107	92415.53	110649.81
108	92404.34	110579.34
109	92325.3	110549.98
110	92323.28	110544.66
111	92336.3	110507.73
112	92352.25	110463.96
113	92365.47	110426.84
114	92367.18	110423.01
115	92371.7	110412.91
116	92392.5	110366.6
117	92414.3	110323.54
118	92436.31	110280.01
119	92438.18	110274.62
120	92438.69	110271
121	92452.03	110248.47
122	92454.63	110246.6
123	92500.63	110168.63
124	92517.22	110142.27
125	92533.96	110153.01
126	92568.45	110131.31
127	92568.83	110131.7
128	92576.13	110126.22
129	92578.16	110128.81
130	92595.54	110117.61

131	92602.1	110114.03
132	92612.15	110104.7
133	92617.9	110102.72
134	92624.5	110098.76
135	92634.75	110091.15
136	92712.47	109906.38
137	92716.23	109897.44
138	92721.33	109885.46
139	92722.62	109885.98
140	92725.21	109880.04
141	92776	109750.02
142	92810	109671.92
143	92827.08	109629.36
144	92825.67	109623.29
145	92825.05	109622.69
146	92916.29	109506
147	92930.46	109492.52
148	92931.23	109493.27
149	93011.38	109418.7
150	93013.36	109419.33
151	93015.41	109419.98
152	93025.22	109433.13
153	93029.41	109438.74
154	93040.47	109431
155	93065.44	109413.51
156	93065.2	109413.14
157	93087.57	109397.9
158	93087.01	109397.15
159	93087.95	109396.5
160	93088.46	109397.29
161	93091.02	109395.55
162	93090.49	109394.76
163	93091.34	109394.1
164	93091.96	109394.91
165	93122.25	109374.27
166	93126.7	109387.91
167	93136.2	109384.81
168	93140.42	109392.53
169	93154.37	109418.01
170	93160.55	109422.62
171	93164.74	109430.36
172	93205.98	109399.76
173	93516.32	109327.93
174	94439.59	109111.57
175	94505.65	109470.29
176	94573.5	109763.2

177	95152.26	109402.27
178	95165.11	109410.08
179	95279.93	109582.41
180	95319.22	109642.71
181	95368.09	109630.32
182	95375.33	109628.73
183	95469.48	109601.55
184	95472.39	109602.14
185	95488.23	109621.04
186	95509.47	109631
187	95513.51	109636.81
188	95516.39	109642.71
189	95518.82	109724.97
190	95562.1	109772.18
191	95559.65	109774.93
192	95594.8	109814.24
193	95592.99	109816.36
194	95601.17	109831.69
195	95610.58	109855.98
196	95620.16	109872.06
197	95628.88	109884.91
198	95649.37	109915.86
199	95648.48	109918.77
200	95652.5	109923.4
201	95655.43	109925.48
202	95665.21	109936.2
203	95676.13	109948.82
204	95683.97	109964.48
205	95700.6	109980.8
206	95659.8	110001.4
207	95630.9	110038.76
208	95619.32	110062.19
209	95613.79	110082.99
210	95608.79	110154.07
211	95605.99	110165.13
212	95602.31	110172.92
213	95579.88	110195.07
214	95619.95	110197.79
215	95634.99	110198.98
216	95642.11	110199.7
217	95719.12	110207.43
218	95722.35	110205.02
219	95734.3	110205.75
220	95760.87	110207.63
221	95783.33	110208.43
222	95786.23	110208.21

223	95799.46	110209.28
224	95803.39	110210.24
225	95805.91	110209.83
226	95823.35	110211.58
227	95826.59	110212.03
228	95840.2	110216.12
229	95844.75	110198.31
230	95848.41	110182.08
231	95852.83	110166.91
232	95863.05	110128.27
233	95876.23	110079.68
234	95886.42	110041.56
235	95898.97	110040.36
236	95911.98	110061.04
237	95926.5	110074.52
238	95935.59	110090.77
239	95997.56	110085.97
240	96001.71	110085.77
241	96009.76	110085.37
242	96014.24	110084.84
243	96018.16	110084.56
244	96019.27	110086.73
245	96021.97	110108.4
246	96030.31	110107.2
247	96031.75	110109.2
248	96045.37	110108.85
249	96051.75	110108.77
250	96089.62	110107.49
251	96111.96	110106.17
252	96111.87	110103.61
253	96110.07	110076.96
254	96108.68	110053.78
255	96108.63	110052.59
256	96107.04	110029.58
257	96103.36	109976.46
258	96138.07	109969.78
259	96144.48	109968.52
260	96154.03	109966.5
261	96153.98	109965.39
262	96164.86	109962.71
263	96228.58	109949.49
264	96430.26	109908.42
265	96430.79	109908.81
266	96433.8	109911
267	96441	109931.3
268	96439.4	109931.87

269	96440.34	109936.13
270	96441.8	109935.8
271	96443.4	109942.9
272	96443.4	109942.9
273	96443.4	109942.9
274	96443.91	109943.65
275	96444.44	109944.38
276	96445	109945.1
277	96445.57	109945.8
278	96446.17	109946.48
279	96446.78	109947.15
280	96447.42	109947.79
281	96448.07	109948.42
282	96448.74	109949.03
283	96449.43	109949.62
284	96450.13	109950.19
285	96450.86	109950.74
286	96451.6	109951.27
287	96452.34	109951.77
288	96453.11	109952.25
289	96453.89	109952.71
290	96454.68	109953.15
291	96455.49	109953.56
292	96456.31	109953.96
293	96457.14	109954.32
294	96457.68	109954.55
295	96457.98	109954.66
296	96458.82	109954.98
297	96459.68	109955.27
298	96460.55	109955.54
299	96461.42	109955.78
300	96462.3	109956
301	96477.73	109958.29
302	96484.37	109958.03
303	96486.18	109977.69
304	96487.24	109999.98
305	96490.1	110032
306	96490	110034.13
307	96489.82	110037.75
308	96490.45	110050.26
309	96490.65	110050.23
310	96491.16	110064.37
311	96491.37	110068.94
312	96491.09	110069.28
313	96490.79	110078.89
314	96491.22	110078.97

315	96490.81	110091.39
316	96487.46	110110.96
317	96486.6	110116.01
318	96484.24	110124.48
319	96482.62	110130.28
320	96468.42	110175.43
321	96464.57	110184.7
322	96442.08	110221.96
323	96589.17	110303.87
324	96616.36	110310.65
325	96629.1	110316.43
326	96631.08	110317.84
Контур 2		
1	90384	110138.8
2	90405	110147.2
3	90441.68	110185.58
4	90497.45	110234.18
5	90508.11	110245.34
6	90529.93	110268.43
7	90541.01	110282.67
8	90556.59	110302.49
9	90583.22	110328.23
10	90603.35	110342.34
11	90626.19	110356.96
12	90644.88	110361.92
13	90649.26	110365.15
14	90655.03	110371.95
15	90660.32	110375.05
16	90674.18	110380.6
17	90685.14	110387.75
18	90692.18	110392.37
19	90701.52	110394.21
20	90708.79	110396.87
21	90724.02	110400.1
22	90733.13	110400.67
23	90736.59	110401.83
24	90751.71	110415.21
25	90770.74	110424.9
26	90778.7	110427.32
27	90782.85	110430.66
28	90786.2	110435.05
29	90789.43	110440.93
30	90792.3	110443.11
31	90805.81	110449.12
32	90827.27	110454.77
33	90842.96	110459.15

34	90859.57	110467.34
35	90909.45	110495.41
36	90928.33	110503.56
37	90943.78	110509.56
38	90953.01	110515.21
39	90964.78	110521.1
40	90975.28	110527.67
41	90980.35	110531.94
42	90986.69	110537.29
43	91005.82	110534.46
44	91020.82	110532.33
45	91024.2	110532.6
46	91062.8	110540.2
47	91089.08	110550.32
48	91092	110560.2
49	91234.4	110618.75
50	91249.82	110618.97
51	91266.6	110630.2
52	91282.38	110640.45
53	91297.39	110650.2
54	91324.47	110668.53
55	91442.86	110691.7
56	91471.6	110699.85
57	91493.48	110702
58	91503.35	110705.43
59	91525.87	110705
60	91535.09	110710.15
61	91539.38	110714.87
62	91576.91	110728.16
63	91596.22	110733.74
64	91652.8	110752
65	91664.31	110750.15
66	91678.51	110745.29
67	91691.07	110745.14
68	91703.79	110744.3
69	91727.75	110746.41
70	91915.5	110764.49
71	91941	110766.93
72	91963.87	110770.33
73	91963.89	110769.85
74	91989.75	110773.16
75	91989.98	110772.21
76	91995.88	110772.9
77	92002.21	110774.28
78	92027.38	110787.95
79	92076.03	110803.03

80	92121.27	110817.06
81	92126.17	110817.77
82	92122.17	110847.4
83	92124.54	110849.16
84	92122.08	110866.37
85	92120.26	110874.65
86	92118.45	110876.1
87	92118.01	110879.07
88	92115.12	110878.66
89	92114.24	110885.05
90	92123.76	110877.19
91	92139.67	110882.14
92	92141.42	110888.04
93	92181.34	110899.94
94	92186.36	110899.67
95	92209.14	110908.76
96	92205.07	110919.32
97	92219.64	110924.41
98	92220.07	110923.53
99	92221.12	110923.75
100	92220.86	110924.78
101	92258.03	110936.58
102	92264.55	110939.06
103	92262.41	110945.94
104	92307.81	110960.25
105	92308.29	110959.39
106	92309.05	110959.7
107	92308.71	110960.57
108	92312.78	110961.83
109	92313.19	110960.68
110	92342.28	110967.06
111	92343.81	110968.88
112	92342.68	110983.95
113	92343.14	110984.73
114	92270.63	111225.44
115	92259.68	111222.85
116	92170.28	111524.63
117	92171.01	111526.24
118	92223.67	111531.56
119	92232	111527.38
120	92241.51	111518.53
121	92245.62	111505.35
122	92247.73	111505.91
123	92248.08	111499.18
124	92264.22	111446.87
125	92263.51	111446.62

126	92267.19	111435.03
127	92295.08	111340.48
128	92294.52	111340.31
129	92297.44	111330.12
130	92329.56	111229.18
131	92329.25	111225.87
132	92334.28	111207.15
133	92333.52	111202.1
134	92370.44	111083.92
135	92377.72	111075.03
136	92385.88	111074.55
137	92400.1	111080.62
138	92416.73	111090.74
139	92424.27	111097.48
140	92428.48	111103.1
141	92429.72	111106.69
142	92430.23	111117.51
143	92420.58	111147.52
144	92453.87	111160.01
145	92459.56	111142.74
146	92462.02	111141.65
147	92641.83	111204.4
148	92646.43	111205.88
149	92651.52	111207.71
150	92904.28	111296.25
151	92925.7	111266.84
152	93142.72	111323.05
153	93180.24	111342.26
154	93216.76	111357.67
155	93286.01	111375.61
156	93287.29	111371.79
157	93398.84	111413.24
158	93428.67	111422.47
159	93449.39	111430.55
160	93538.93	111498.55
161	93542.25	111501.15
162	93546.43	111504.5
163	93554.6	111512.28
164	93612.03	111568.42
165	93616.43	111564.4
166	93615.32	111563.11
167	93624.39	111555.17
168	93627.18	111555.87
169	93645.6	111573.26
170	93645.97	111574.6
171	93710.75	111689.83

172	93724.54	111681.37
173	93741.7	111672.75
174	93742.81	111672.97
175	93747.55	111681.48
176	93738.79	111686.21
177	93741.6	111689.65
178	93746.55	111697.49
179	93725.73	111710.27
180	93725.96	111710.54
181	93726.91	111712.29
182	93732.61	111715.26
183	93742.32	111732.05
184	93741.48	111738.26
185	93742.92	111740.62
186	93742.06	111741.32
187	93742.82	111742.48
188	93768.84	111728.74
189	93776.89	111746.56
190	93789.42	111783.85
191	93796.93	111812.99
192	93782.77	111859.28
193	93779.55	111860.67
194	93779.41	111865.45
195	93779.3	111869.01
196	93782.55	111880.33
197	93783.33	111881.99
198	93768.8	111887.2
199	93650.2	111947.4
200	93529.2	112010.4
201	93502.4	112017.8
202	93472	112027
203	93468.4	112082.8
204	93455.6	112128.6
205	93391.6	112271.58
206	93371.48	112330.32
207	93366.63	112353.67
208	93357.8	112432
209	93357.8	112474.6
210	93357.88	112494.33
211	93362.27	112512.4
212	93200.8	112564
213	93193.4	112547.2
214	93184.8	112529.4
215	93005.6	112585.2
216	92976.02	112521.38
217	93144.66	112443.15

218	93134.99	112421.43
219	93082.2	112299.8
220	92997.6	112118
221	92971.4	112062.8
222	92926.59	111962.33
223	92895.99	111896.23
224	92862.96	111824.88
225	92847.55	111819.56
226	92820.2	111811.4
227	92773.2	111785.4
228	92741	111752.4
229	92615.98	111593.72
230	92606.75	111584.8
231	92446.8	111434.6
232	92368.6	111497.2
233	92291.4	111566.6
234	92213.4	111631.41
235	92142.4	111690.2
236	92061	111670.6
237	92021	111620.2
238	92000.6	111579.4
239	91981.8	111324
240	91735.6	111357.8
241	91749.8	111595.6
242	91760.2	111715.9
243	91778.07	111922.5
244	91780	111967.6
245	91784.32	112028.53
246	91794.73	112175.32
247	91799.4	112255.6
248	91806.6	112338.2
249	91811.8	112421.2
250	91833.05	112708.56
251	91795	112709.4
252	91714.7	112712.4
253	91631.2	112715.6
254	91549.4	112716.4
255	91567	113262.6
256	91571.13	113398.51
257	91576.4	113637.6
258	91585.4	113875.6
259	91500.8	113877.6
260	91493.91	113877.72
261	91582.09	114026.83
262	91693.75	114215.68
263	91568.16	114281.63

264	91512.6	114310.8
265	91554.4	114368.4
266	91563.6	114378.4
267	91592	114418.16
268	91612.6	114447
269	91662.4	114514.2
270	91708.98	114578.26
271	91712.8	114583.6
272	91767	114655
273	91905.61	114575.17
274	92076.86	114481.71
275	92130.2	114452.6
276	92454.8	114271
277	92508.4	114344.6
278	92527.2	114368.6
279	92597	114456.2
280	92626.6	114494.2
281	92633	114503.8
282	92667	114547.2
283	92700.75	114588.66
284	92730	114624.6
285	92882.6	114811.4
286	92615.8	114978.8
287	92488.2	115057
288	92662.4	115352.4
289	92775	115544.4
290	92781.6	115555.4
291	92824	115630.4
292	92832.2	115638.8
293	92724.2	115763.2
294	92655.8	115845.6
295	92659.4	115888.8
296	92811.8	115939.2
297	92927.4	115992.2
298	93254	116100.2
299	93470.76	116167.28
300	93517.71	116180.76
301	93689.2	116233.4
302	93709	116327
303	93732.8	116358
304	93774.19	116404.41
305	93781.18	116411.14
306	93705.27	116519.3
307	93670.8	116567.4
308	93583.8	116692.4
309	93569.8	116711.2

310	93615.8	116930.4
311	93648.23	116947.85
312	93718	116988.8
313	93812	117041.2
314	93896	117088.8
315	93906.4	117093.4
316	94006.4	117147.6
317	94097.8	117197.4
318	94185.83	117246.95
319	94283.2	117298.8
320	94383.91	117351.63
321	94491.2	117408
322	94496.2	117197.4
323	94497.6	117171.8
324	94503.97	116977.19
325	94546.11	116915.47
326	94623.56	116744.41
327	94733.41	116783.12
328	94759.89	116787.08
329	94765	116584.4
330	94769.8	116385.6
331	94851.2	116387.8
332	94932.2	116389
333	95013.6	116394.8
334	95180.8	116399.8
335	95174.8	116603.8
336	95317.8	116606.6
337	95459.42	116613.34
338	95600.6	116619.2
339	95740.6	116626
340	95889.31	116630.52
341	95911.2	116631.84
342	95915.75	116645.17
343	95920.1	116656.92
344	95922.22	116662.33
345	95926.15	116671.38
346	95938.26	116697.41
347	95942.6	116706.76
348	95946.27	116706.98
349	95947.15	116707.2
350	95948.29	116709.8
351	95948.94	116711.35
352	95949.06	116711.3
353	95951.29	116716.41
354	95952.18	116718.37
355	95951.61	116719.25

356	95952.48	116721.2
357	95995.64	116811.91
358	95997.77	116815.96
359	95999.96	116820.59
360	96000.03	116820.5
361	96001.85	116824.48
362	95999.81	116827.64
363	96000.23	116828.51
364	96006.84	116841.76
365	96010.27	116849.29
366	96012.59	116854.46
367	96031.73	116897.04
368	96037.93	116911.06
369	96041.5	116918.77
370	96045.39	116926.09
371	96046.11	116927.39
372	96058.51	116949.89
373	96061.57	116955.28
374	96063.7	116958.94
375	96072.71	116972.7
376	96073.45	116973.81
377	96179.39	117135.69
378	96188.3	117149.74
379	96201.67	117167.22
380	96223.94	117199.1
381	96244.16	117225.49
382	96267.81	117255.3
383	96284.61	117275.52
384	96296.94	117289.92
385	96309.62	117305
386	96507.72	117523.99
387	96521.42	117539.76
388	96533.76	117555.87
389	96547.13	117577.46
390	96559.81	117602.82
391	96568.72	117624.75
392	96576.26	117647.37
393	96584.14	117683.02
394	96587.23	117704.26
395	96588.26	117722.43
396	96588.26	117741.96
397	96586.54	117764.93
398	96584.49	117782.4
399	96581.06	117800.91
400	96575.92	117821.47
401	96570.09	117840.67

402	96552.95	117878.37
403	96535.8	117909.53
404	96538.86	117915.52
405	96522.14	117939.63
406	96515.6	117938.37
407	96395.3	118103.19
408	96354.18	118154.6
409	96299.34	118209.77
410	96198.58	118300.25
411	96156.77	118331.78
412	96118.99	118353.1
413	96120.3	118359.63
414	96046.71	118396.21
415	96019.28	118406.66
416	96016.94	118402.04
417	95941.2	118423.29
418	95875.06	118433.91
419	95813.71	118439.05
420	95773.27	118438.37
421	95768.83	118442.71
422	95709.44	118435.77
423	95707.47	118430.49
424	95629.33	118416.78
425	95471.68	118383.88
426	95470.71	118389.06
427	95435.7	118381.86
428	95435.69	118376.34
429	95378.46	118363.31
430	95345.21	118356.46
431	95264.87	118345.99
432	95256.51	118346.08
433	95231.24	118342.95
434	95200.53	118339.36
435	95143.22	118332.55
436	95131.28	118331.15
437	95131.24	118331.54
438	95108.2	118328.84
439	95108.13	118331.61
440	95083.25	118331.42
441	95067.4	118330
442	95027.48	118330.45
443	95026.96	118325.16
444	94988.07	118324.29
445	94988.1	118322.99
446	94969.72	118322.58
447	94913.13	118321.37

448	94877.98	118320.57
449	94874	118319.68
450	94873.96	118319.88
451	94862.06	118317.18
452	94861.82	118318.25
453	94829.23	118310.88
454	94829.17	118311.17
455	94766.85	118297.62
456	94760.47	118296.47
457	94711.52	118286.11
458	94666.5	118274.64
459	94628.83	118265.05
460	94623.15	118263.74
461	94584.43	118253.97
462	94548.17	118244.76
463	94543.47	118243.6
464	94538.57	118241.57
465	94517.3	118232.53
466	94489.67	118218.69
467	94489.21	118219.82
468	94465.16	118209.67
469	94465.6	118208.56
470	94466.22	118207.08
471	94438.95	118195.21
472	94405.31	118180.02
473	94385.04	118169.58
474	94325.35	118137.82
475	94254.69	118100.34
476	94210.65	118076.94
477	94209.24	118079.72
478	94185.64	118067.3
479	94187.05	118064.76
480	94152.9	118046.41
481	94094.7	118015.16
482	94019.5	117974.74
483	93971.09	117948.97
484	93939.39	117931.98
485	93929.32	117927.09
486	93920.3	117923.22
487	93908.56	117918.85
488	93897.8	117915.48
489	93877.69	117910.43
490	93829.23	117900.69
491	93820.41	117898.91
492	93820.09	117900.48
493	93767.22	117889.86

494	93698.02	117875.9
495	93666.65	117869.44
496	93659.93	117873.09
497	93609.86	117863.37
498	93605.02	117857.39
499	93605.05	117857.18
500	93605.3	117855.6
501	93565.3	117847.6
502	93549.55	117844.63
503	93533.66	117842.62
504	93511.35	117841.41
505	93501.65	117841.47
506	93485.65	117842.34
507	93469.52	117844.21
508	93440.2	117850.16
509	93430.43	117852.68
510	93410.82	117858.57
511	93355.52	117874.75
512	93311.07	117888.53
513	93311.04	117888.43
514	93290.41	117894.83
515	93261.89	117904.54
516	93240.04	117911.98
517	93179.66	117932.45
518	93161.79	117938.63
519	93163.03	117942.18
520	93134.25	117951.72
521	93133.18	117948.54
522	93089.26	117963.31
523	93075.81	117967.85
524	93042.34	117979.12
525	93041.02	117979.58
526	93016.39	117988.07
527	93017.58	117991.27
528	92988.47	118000.27
529	92987.67	117998.15
530	92925.95	118019.88
531	92925.95	118019.78
532	92919.73	118019.91
533	92919.19	118019.69
534	92918.67	118019.44
535	92918.16	118019.15
536	92917.68	118018.84
537	92917.21	118018.49
538	92916.65	118018.01
539	92916.35	118017.72

540	92915.96	118017.3
541	92915.6	118016.85
542	92915.26	118016.37
543	92914.96	118015.88
544	92914.68	118015.37
545	92914.44	118014.85
546	92910.05	118016.38
547	92900.6	118019.32
548	92900.43	118022.56
549	92899.4	118024.8
550	92896.89	118027.62
551	92884.75	118036.72
552	92847.75	118063.07
553	92837.94	118070.51
554	92649.56	118241.21
555	92652.73	118245.22
556	92580.03	118310.58
557	92576.46	118306.54
558	92545.37	118335.58
559	92504.04	118331.57
560	92501.62	118329.53
561	92474.31	118292.67
562	92466.4	118299
563	92458.67	118306.45
564	92468.6	118331.6
565	92467.8	118353.8
566	92463.6	118367.6
567	92469	118387.4
568	92465.2	118404
569	92453.8	118418.6
570	92440.2	118426.6
571	92430.6	118435.4
572	92416.2	118454
573	92405	118465
574	92385.6	118478.8
575	92374.4	118491.6
576	92365.37	118499.77
577	92341.05	118517.24
578	92327.22	118526.82
579	92317.34	118530.92
580	92309.29	118537
581	92299.41	118549.61
582	92289.99	118555.6
583	92252.59	118479.51
584	92229.31	118468.11
585	92228.1	118467.72

586	92218.2	118462.68
587	92218.1	118462.83
588	92193.98	118450.52
589	92182.86	118444.9
590	92170.89	118438.68
591	92171.22	118438.01
592	92158.6	118431.4
593	92158.21	118432.09
594	92146.63	118426.14
595	92135.66	118420.59
596	92095.39	118400.2
597	91998.03	118346.43
598	91967.56	118330.91
599	91962.6	118328.25
600	91960.83	118325.8
601	91972.54	118299.95
602	92028.49	118191.3
603	92050.16	118148.84
604	92049.9	118148.71
605	92064.22	118120.7
606	92063.96	118118.23
607	92055.74	118114.02
608	92049.92	118111
609	92011.21	118090.68
610	92012.17	118088.82
611	92004.79	118085.2
612	91996.93	118080.46
613	92005.63	118052.78
614	91993.2	118037.43
615	91982.14	118023.25
616	91992.16	117972.34
617	91974.49	117962.87
618	91973.3	117959.81
619	91968.62	117947.88
620	91969.4	117947.6
621	91968.99	117946.64
622	91967.8	117943.91
623	91966.96	117941.98
624	91965.19	117937.89
625	91965.01	117937.3
626	91962.93	117932.53
627	91940.22	117877.62
628	91939.37	117878.01
629	91927.78	117850.17
630	91911.86	117812.6
631	91910.98	117812.92

632	91906.56	117800.58
633	91871.5	117701.5
634	91807.7	117520.57
635	91804.86	117521.58
636	91742.37	117350.77
637	91744.5	117350.2
638	91741.36	117340.74
639	91731.99	117344.28
640	91666.11	117162.43
641	91637.21	117078.94
642	91612.35	117007.89
643	91645.88	116998.2
644	91645.49	116978.23
645	91640.34	116949.62
646	91636.88	116902.87
647	91613.8	116897.78
648	91636.06	116797.61
649	91635.03	116793.62
650	91570.72	116229.68
651	91571.6	116200.07
652	91565.21	116194.2
653	91558.76	116184.15
654	91536.11	116157.9
655	91525.96	116156.62
656	91519.8	116155.6
657	91510.96	116183.99
658	91508.73	116192.23
659	91494.18	116214.04
660	91463.86	116242.99
661	91447.86	116254.82
662	91422	116271.07
663	91363.42	116304.58
664	91333.65	116316.62
665	91323.31	116317.47
666	91297.39	116328.31
667	91297.35	116328.22
668	91294.69	116329.29
669	91294.74	116329.42
670	91268.72	116340.3
671	91234.1	116354.4
672	91233.9	116354.25
673	91233.44	116354.71
674	91230.45	116355.65
675	91229.98	116355.9
676	91230.13	116356.17
677	91228.24	116356.67

678	91154.44	116387.75
679	91146.7	116390.57
680	91139.64	116393.52
681	91139.82	116393.94
682	91120.26	116400.37
683	90986.53	116446.2
684	90865.16	116482.27
685	90861.57	116495.95
686	90852.81	116532.51
687	90859.1	116534.4
688	90884.94	116544.59
689	90891.48	116546.21
690	90906.98	116551.06
691	90921.2	116554.41
692	90969.86	116566.51
693	90978.2	116573.41
694	91057.4	116595.09
695	91051.73	116643.6
696	91066.45	116647.26
697	91051.63	116713.84
698	91035.95	116746.45
699	90991.51	116806.09
700	90965.76	116834.35
701	90933.93	116827.06
702	90800.18	116794.17
703	90778.96	116818.9
704	90764.81	116859.31
705	90759.21	116876
706	90748.67	116909.36
707	90746.23	116908.47
708	90738.63	116932.73
709	90741.17	116933.54
710	90714.31	117042.07
711	90709.72	117060.59
712	90704.42	117065.35
713	90675.52	117054.89
714	90437.38	116962.62
715	90419.09	116952.97
716	90420.25	116950.58
717	90420.73	116947.96
718	90401.67	116937.8
719	90400.46	116935.41
720	90419.86	116873.5
721	90418.69	116870.77
722	90401.05	116858.63
723	90398.47	116857.95

724	90398.36	116857.67
725	90387.76	116854.34
726	90387.38	116855.45
727	90370.72	116849.75
728	90381.74	116816.68
729	90406.37	116754.03
730	90431.12	116693.62
731	90456.32	116623.35
732	90463.21	116602.01
733	90470.54	116562.78
734	90470.65	116560.21
735	90478.53	116528.81
736	90478.61	116517.9
737	90489.42	116475.78
738	90494.38	116463.31
739	90502.73	116449.37
740	90487.05	116443.35
741	90396.76	116438.85
742	90364.18	116424.88
743	90360.24	116418.9
744	90345.45	116392.45
745	90345.59	116392.33
746	90324.06	116353.92
747	90323.49	116354.26
748	90322.66	116352.73
749	90320.67	116349.05
750	90319.83	116347.46
751	90319.6	116347.56
752	90318	116344.44
753	90309.54	116327.95
754	90282.23	116298.57
755	90271.18	116287.36
756	90271.86	116286.21
757	90267.26	116281.28
758	90268.07	116280.49
759	90265.87	116278.22
760	90265.08	116278.96
761	90246.86	116259.88
762	90245.7	116260.09
763	90242.34	116256.74
764	90243.14	116255.56
765	90231.5	116245.05
766	90208.51	116223.88
767	90180.42	116199.16
768	90097.91	116124.79
769	90083.52	116111.71

770	89922.33	115960.66
771	89958.24	115894.71
772	89964.9	115881.14
773	89967.63	115875.81
774	89968.63	115873.88
775	89995.11	115819.44
776	90003.48	115802.06
777	90004.53	115802.6
778	90043.46	115722.21
779	90044.52	115720.02
780	90057.02	115694.13
781	90079.82	115647.32
782	90079.64	115645.84
783	90151.7	115661.27
784	90163.11	115666.31
785	90164.57	115668.49
786	90294.49	115727.08
787	90294.67	115726.61
788	90300.84	115729.2
789	90300.66	115729.75
790	90315.96	115736.72
791	90316.23	115736.34
792	90320.76	115738.51
793	90320.55	115738.92
794	90445.23	115796.2
795	90491.41	115814.63
796	90625.03	115871.4
797	90695.86	115900.79
798	90695.59	115901.42
799	90699.77	115903.05
800	90707.07	115906.05
801	90725.87	115913.92
802	90733.69	115917.47
803	90734.11	115916.97
804	90737.44	115917.96
805	90740.81	115918.79
806	90744.22	115919.47
807	90747.66	115920
808	90751.12	115920.37
809	90754.59	115920.58
810	90758.06	115920.63
811	90761.54	115920.53
812	90765.01	115920.26
813	90768.46	115919.84
814	90771.89	115919.26
815	90775.29	115918.53

816	90787.46	115915.69
817	90817.82	115906.04
818	90859.72	115891.3
819	90884.75	115881.15
820	90896.68	115877.71
821	90908.44	115867.6
822	90949.13	115778.84
823	90951	115774.38
824	90954.94	115766.02
825	90957.65	115761.23
826	90963.57	115749.2
827	90968.96	115738.37
828	90971.33	115734.04
829	90975.16	115725.6
830	90999.81	115674.74
831	91015.24	115644.38
832	91019.4	115635.95
833	91019.62	115636.06
834	91022.25	115630.57
835	91027.7	115618.7
836	91027.95	115618.82
837	91029.13	115616.27
838	91028.91	115616.15
839	91038.75	115594.65
840	91054.13	115562.64
841	91140.5	115379.5
842	91141.31	115377.79
843	91141.91	115377.57
844	91154.35	115350.58
845	91154.49	115350.6
846	91156.47	115346.37
847	91156.31	115346.29
848	91156.73	115345.41
849	91181.13	115294.17
850	91213.91	115225.31
851	91231.36	115188.65
852	91234.43	115181.75
853	91240.24	115169.21
854	91303.53	115041.2
855	91323.84	115046.36
856	91330.45	115048.84
857	91339.14	115052.17
858	91340.31	115052.66
859	91340.06	115053.26
860	91340.78	115053.56
861	91341.03	115052.96

862	91362.56	115062.01
863	91381.94	115070.28
864	91390.37	115073.85
865	91390.3	115074.02
866	91391.87	115074.7
867	91391.95	115074.52
868	91403.58	115079.46
869	91447.32	115097.92
870	91459.36	115102.98
871	91519.95	115128.54
872	91579.27	115150.53
873	91681.76	115194.07
874	91681.17	115195.46
875	91683.1	115196.42
876	91690.5	115199.28
877	91704.83	115204.73
878	91727.97	115214.5
879	91757.92	115227.31
880	91768.4	115204.25
881	91770.64	115199.53
882	91767.21	115193.22
883	91765.75	115192.57
884	91770.16	115182.01
885	91755.85	115176.03
886	91704.24	115100.27
887	91695.37	115090.2
888	91692.16	115085.81
889	91650.2	115036.4
890	91630.17	115005.06
891	91619.15	114990.22
892	91613.6	114984
893	91615.31	114982.64
894	91602	114961.6
895	91589.06	114970.25
896	91477.45	114772.82
897	91314.8	114610.08
898	91234.34	114511.92
899	91232.39	114493.54
900	91223.78	114471.31
901	91183.95	114430.58
902	91173.24	114417.84
903	91058.15	114242.76
904	91050.75	114247.59
905	90989.36	114154.21
906	90989.05	114149.24
907	90985.03	114105.7

908	90981.53	114015.66
909	90981.82	113999.93
910	90984.49	114000
911	90983.85	113990.35
912	90982.66	113973.96
913	90982.83	113965.4
914	90980.38	113921.81
915	90980.38	113920.45
916	90979.64	113920.48
917	90979.09	113906.8
918	90978.17	113863.43
919	91013.59	113862.72
920	91013.23	113848.93
921	91015.75	113848.89
922	91014.46	113802.15
923	91013.86	113782
924	91013.45	113782.01
925	91013.17	113768.62
926	91011.7	113768.65
927	91011.59	113765.28
928	91010.79	113765.31
929	91010.74	113763.65
930	91011.56	113763.63
931	91011.47	113760.1
932	91012.83	113760.01
933	91012.47	113751.17
934	91013.15	113751.15
935	91012.64	113730.82
936	91006.69	113730.86
937	91005.65	113688.67
938	91011.56	113688.58
939	91011.44	113684.05
940	91008.96	113684.16
941	91008.49	113661.34
942	91008.78	113646.94
943	91012.83	113356.88
944	90999.61	113356.4
945	90969.62	113356.08
946	90964.89	113356.04
947	90950.91	113355.89
948	90900.69	113355.85
949	90902.49	113335.39
950	90902.71	113314.84
951	90900.04	113314.79
952	90900.02	113210.09
953	90900.03	113209.83

954	90900.15	113196.44
955	90899.35	113196.45
956	90899.34	113195.71
957	90899.64	113195.7
958	90899.79	113184.75
959	90899.49	113184.75
960	90899.5	113184.08
961	90899.8	113184.08
962	90899.82	113183.32
963	90899.52	113183.32
964	90899.54	113182.66
965	90899.84	113182.66
966	90899.89	113179.61
967	90899.59	113179.6
968	90899.59	113178.98
969	90899.89	113178.98
970	90899.9	113178.22
971	90899.62	113178.22
972	90899.62	113177.52
973	90899.93	113177.53
974	90900.06	113168.08
975	90899.77	113168.08
976	90899.78	113167.23
977	90900.07	113167.24
978	90900.08	113166.64
979	90899.78	113166.64
980	90899.8	113165.85
981	90900.09	113165.85
982	90900.11	113165.49
983	90900.95	113165.49
984	90900.94	113165.79
985	90916.21	113166.09
986	90916.21	113165.79
987	90916.93	113165.81
988	90916.93	113166.1
989	90917.37	113166.12
990	90917.41	113164.61
991	90919.54	113164.71
992	90919.54	113166.21
993	90926.16	113166.32
994	90926.16	113166.02
995	90927.01	113166.03
996	90927.02	113166.32
997	90928.43	113166.36
998	90928.43	113166.06
999	90929.23	113166.08

1000	90929.23	113166.38
1001	90929.53	113166.38
1002	90937.36	113165.82
1003	90937.34	113165.46
1004	90937.52	113149.98
1005	90936.19	113149.97
1006	90936.17	113147.1
1007	90937.58	113147.08
1008	90937.63	113138.57
1009	90937.74	113133.16
1010	90934.99	113133.17
1011	90935.88	113064.28
1012	90980.5	113064.95
1013	90981.07	113027.01
1014	90981.35	113006.44
1015	90982.13	112949.1
1016	90982.42	112927.44
1017	90984.74	112927.46
1018	90986.35	112890.17
1019	90987.83	112859.39
1020	90956.73	112857.95
1021	90962.16	112742.18
1022	90989.09	112743.25
1023	90985.82	112576.03
1024	91054.13	112460.8
1025	90963.32	112402.7
1026	91000.03	112352.81
1027	91016.05	112334.14
1028	91025.88	112321.03
1029	91026	112308.5
1030	91026.3	112305.46
1031	91015.77	112305.08
1032	91015.8	112299.35
1033	91015.83	112298.36
1034	91009.51	112298.22
1035	91010.19	112268.04
1036	91010.7	112268.05
1037	91010.8	112263.56
1038	91008.54	112263.52
1039	91006.46	112229.95
1040	91007.49	112229.97
1041	91007.58	112225.84
1042	91007.08	112225.81
1043	91008.05	112194.78
1044	91015.2	112194.83
1045	91015.21	112192.76

1046	91019.79	112192.8
1047	91019.79	112194.87
1048	91027.3	112195.14
1049	91027.3	112192.82
1050	91029.47	112192.91
1051	91029.62	112191.3
1052	91036	112191.66
1053	91035.79	112195.43
1054	91035.65	112198.85
1055	91041.3	112199.15
1056	91046.07	112198.06
1057	91056.84	112196.45
1058	91053.68	112186.17
1059	91060.63	112177.88
1060	91060.65	112177.12
1061	91056.51	112174.1
1062	91063.14	112161.36
1063	91046.65	112149.75
1064	91044	112148.4
1065	91042.74	112150.71
1066	91040.38	112153.85
1067	91035.12	112149.79
1068	91030.26	112156.58
1069	91017.02	112147.37
1070	91014.24	112151.5
1071	91007.09	112146.4
1072	91003.04	112150.95
1073	90981.11	112150.71
1074	90977.19	112155.11
1075	90975.27	112153.52
1076	90969.76	112159.81
1077	90942.55	112135.55
1078	90951.89	112124.77
1079	90971.12	112121.73
1080	90987.5	112098.71
1081	90990.57	112100.79
1082	90995.68	112093.12
1083	90999.79	112086.85
1084	91023.3	112104.6
1085	91029.3	112095.5
1086	91037.19	112099.59
1087	91043.81	112087.59
1088	91045.13	112085.26
1089	91052.32	112072.56
1090	91063.4	112053
1091	91047.94	112059.51

1092	91046.29	112057.07
1093	91044.76	112054.56
1094	91043.34	112051.98
1095	91042.05	112049.35
1096	91040.88	112046.65
1097	91039.83	112043.9
1098	91038.91	112041.11
1099	91038.12	112038.28
1100	91037.46	112035.42
1101	91036.94	112032.53
1102	91036.55	112029.62
1103	91032.65	111998.18
1104	91023.69	111939.19
1105	91022.77	111927.64
1106	91051.61	111926.03
1107	91051.64	111922.51
1108	91051.85	111900.8
1109	91061.3	111900.81
1110	91061.51	111883.24
1111	91065.52	111819.85
1112	90968.06	111819.95
1113	90956.7	111763.36
1114	90952.15	111738.68
1115	90948.46	111718.82
1116	90934.26	111642.6
1117	90933.17	111636.63
1118	90930.6	111622.56
1119	90926.95	111603.53
1120	90926.5	111601.24
1121	90923.68	111586.57
1122	90921.44	111575.83
1123	90919.68	111567.53
1124	90915.52	111545.79
1125	90753.59	111615.11
1126	90745.7	111617.02
1127	90743.22	111617.82
1128	90735.64	111619.55
1129	90729.6	111620.33
1130	90725.41	111620.77
1131	90715.54	111621.54
1132	90711.13	111621.3
1133	90703.88	111620.54
1134	90696.78	111619.36
1135	90690.88	111618.26
1136	90686.84	111617.29
1137	90680.01	111615.84

1138	90623.31	111578.58
1139	90615.68	111573.05
1140	90612.02	111570.11
1141	90586.45	111550.7
1142	90584.23	111548.98
1143	90581.03	111546.56
1144	90557.48	111529.26
1145	90555.13	111527.49
1146	90545.19	111519.97
1147	90544.62	111519.53
1148	90529.35	111507.81
1149	90528.03	111509.66
1150	90524.55	111507.18
1151	90525.93	111505.22
1152	90503.46	111487.89
1153	90498.81	111483.72
1154	90496.48	111481.89
1155	90496.75	111481.53
1156	90495.9	111480.88
1157	90495.62	111481.23
1158	90493.72	111479.88
1159	90494.11	111479.37
1160	90492.91	111478.46
1161	90492.57	111478.88
1162	90483.76	111472.1
1163	90483.98	111471.78
1164	90482.37	111470.51
1165	90482.07	111470.88
1166	90477.29	111467.16
1167	90476.93	111466.63
1168	90465.12	111457.56
1169	90462.8	111455.78
1170	90455.8	111450.4
1171	90446.59	111463.44
1172	90445.01	111462.41
1173	90422.44	111492.09
1174	90424.32	111493.48
1175	90414.54	111506.04
1176	90402.77	111497.7
1177	90368.46	111524.78
1178	90362.54	111528.47
1179	90356.92	111530.83
1180	90357.88	111533.02
1181	90352.37	111535.38
1182	90350.87	111531.88
1183	90323.87	111543.05

1184	90324.34	111544.38
1185	90318.89	111546.31
1186	90313.7	111533.91
1187	90309.09	111522.99
1188	90308.84	111522.76
1189	90307.75	111523.55
1190	90304.67	111520.14
1191	90304.84	111519.88
1192	90302.23	111517.22
1193	90302	111517.4
1194	90300.88	111516.26
1195	90301.06	111516.02
1196	90298.44	111513.33
1197	90298.2	111513.49
1198	90297.12	111512.35
1199	90297.29	111512.14
1200	90294.63	111509.42
1201	90294.47	111509.6
1202	90293.39	111508.49
1203	90293.53	111508.3
1204	90290.91	111505.56
1205	90290.75	111505.71
1206	90289.94	111504.91
1207	90289.35	111505.35
1208	90288.92	111505.56
1209	90288.24	111505.78
1210	90287.59	111505.91
1211	90286.92	111505.93
1212	90286.13	111505.81
1213	90285.45	111505.57
1214	90284.7	111504.93
1215	90284.52	111504.74
1216	90283.87	111503.78
1217	90283.34	111502.78
1218	90282.97	111502.56
1219	90283.28	111502.14
1220	90283.38	111501.19
1221	90283.79	111499.98
1222	90284.44	111499.09
1223	90278.04	111492.48
1224	90275.44	111489.9
1225	90263.03	111462.52
1226	90257.49	111449.15
1227	90240.14	111392.97
1228	90232.59	111374.35
1229	90237.04	111372.6

1230	90217.45	111324.86
1231	90222	111322.98
1232	90220.54	111319.33
1233	90217.9	111312.98
1234	90215.47	111314.03
1235	90214.36	111311.5
1236	90216.87	111310.49
1237	90210.54	111295.22
1238	90210.75	111295.12
1239	90266.69	111271.98
1240	90265.24	111268.31
1241	90266.56	111267.79
1242	90262.39	111258.53
1243	90261.36	111259.08
1244	90259.69	111255.08
1245	90291.97	111263.03
1246	90293.56	111256.26
1247	90294.2	111253.53
1248	90297.78	111238.33
1249	90301.16	111238.76
1250	90304.56	111239.06
1251	90307.96	111239.21
1252	90314.78	111239.1
1253	90318.19	111238.84
1254	90321.57	111238.44
1255	90324.94	111237.89
1256	90328.28	111237.21
1257	90331.6	111236.4
1258	90368.29	111221.1
1259	90378.3	111226.5
1260	90366.4	111240
1261	90377.4	111267.4
1262	90387.33	111265.19
1263	90392.48	111262.99
1264	90444.13	111241.66
1265	90472.59	111252.23
1266	90474.8	111253.03
1267	90523.62	111141.58
1268	90527.5	111133.46
1269	90528.32	111127.84
1270	90530.6	111111.65
1271	90526.91	111102.17
1272	90521.91	111093.71
1273	90516.15	111081.82
1274	90511.33	111067.89
1275	90510.57	111060.33

1276	90507.59	111048.15
1277	90505.27	111037.81
1278	90504.33	111029.26
1279	90504.9	111016.02
1280	90505.57	111001.34
1281	90506.17	110996.67
1282	90506.53	110986.94
1283	90505.26	110980.88
1284	90505.07	110975.51
1285	90502.01	110969.51
1286	90500.03	110964.58
1287	90496.43	110953.1
1288	90490.69	110944.09
1289	90485.07	110930.55
1290	90482.29	110926.39
1291	90473.42	110919.56
1292	90463.27	110914.24
1293	90454.52	110907.6
1294	90443.61	110901.01
1295	90432.85	110897.39
1296	90400.64	110889.23
1297	90388.49	110885.21
1298	90380.6	110876.29
1299	90370.65	110877.51
1300	90368.14	110877.05
1301	90366.1	110876.48
1302	90363.72	110875.55
1303	90361.82	110874.59
1304	90360.1	110873.53
1305	90358.39	110872.26
1306	90357.11	110871.15
1307	90355.62	110869.63
1308	90353.8	110867.34
1309	90345.67	110857.43
1310	90337.7	110842.25
1311	90319.16	110811.42
1312	90301.99	110786.27
1313	90299.15	110777
1314	90292.28	110760.34
1315	90280.52	110737.68
1316	90277.76	110730.83
1317	90281.64	110724.28
1318	90281.2	110713.62
1319	90280.3	110698.18
1320	90282.13	110684.39
1321	90284.88	110660.46

1322	90288.27	110646.6
1323	90294.55	110615.01
1324	90300.78	110592.82
1325	90305.04	110584.02
1326	90308.04	110570.28
1327	90317.44	110543.98
1328	90319.7	110540.86
1329	90320.36	110539.19
1330	90320.67	110537.79
1331	90320.78	110536.04
1332	90320.58	110534.26
1333	90320.26	110533.05
1334	90319.72	110531.72
1335	90318.68	110530.04
1336	90314.97	110529.7
1337	90317.82	110514.55
1338	90322.14	110515.56
1339	90326.74	110508.64
1340	90329.15	110493.3
1341	90324.22	110473.24
1342	90336.23	110448.24
1343	90348.28	110423.19
1344	90353.34	110388.44
1345	90350.22	110348.6
1346	90339.03	110329.16
1347	90314.13	110298.26
1348	90307.83	110279.5
1349	90308.19	110265.22
1350	90321.1	110231.61
1351	90332.6	110205.43
1352	90372.82	110149.73
1353	90373.32	110148.64
Контур 3		
1	95516.33	118785.72
2	95525.73	118779.38
3	95526.53	118778.84
4	95527.86	118777.94
5	95532.04	118775.12
6	95533.29	118774.27
7	95542.48	118769.27
8	95553.02	118764.35
9	95561.57	118760.94
10	95571.45	118757.62
11	95581.47	118754.89
12	95611.78	118748.86
13	95633.57	118746.3

14	95643.05	118731.56
15	95705.22	118735.87
16	95757.73	118738.61
17	95758.03	118749.22
18	95761.97	118752.8
19	95822.56	118756.39
20	95939.41	118763.24
21	96048.54	118769.71
22	96153.11	118775.9
23	96224.7	118780.13
24	96286.63	118783.81
25	96303.27	118784.51
26	96319.97	118784.29
27	96336.62	118783.14
28	96353.19	118781.07
29	96376.93	118776.46
30	96385.86	118774.2
31	96401.86	118769.42
32	96417.63	118763.74
33	96440.01	118753.88
34	96478.49	118734.06
35	96520.43	118711.36
36	96546.05	118695.7
37	96578.42	118673.77
38	96601.11	118656.19
39	96625.33	118635.34
40	96643.7	118617.9
41	96642.03	118616.26
42	96642.03	118611.39
43	96668.33	118584.02
44	96683.57	118568.16
45	96688.16	118567.93
46	96690.05	118569.69
47	96699.57	118559.16
48	96708.12	118548.13
49	96740.08	118503.69
50	96761.16	118468.6
51	96782.25	118428.38
52	96791.34	118407.99
53	96787.4	118406.26
54	96795.97	118387.01
55	96799.98	118388.74
56	96810.01	118364.08
57	96824.66	118321.82
58	96842.01	118264.52
59	96859.96	118205.67

60	96877.47	118148.09
61	96880.27	118136.32
62	96880.04	118136.28
63	96879.82	118136.22
64	96879.6	118136.14
65	96879.39	118136.06
66	96879.18	118135.96
67	96878.98	118135.85
68	96878.78	118135.73
69	96878.59	118135.59
70	96878.41	118135.45
71	96878.24	118135.29
72	96878.08	118135.13
73	96877.97	118135
74	96877.79	118134.77
75	96877.66	118134.57
76	96877.55	118134.37
77	96877.44	118134.17
78	96877.35	118133.96
79	96877.27	118133.74
80	96877.21	118133.52
81	96877.16	118133.29
82	96877.12	118133.06
83	96877.1	118132.83
84	96877.09	118132.6
85	96877.09	118132.37
86	96877.11	118132.14
87	96877.14	118131.91
88	96877.93	118128.2
89	96882.77	118105.2
90	96883.7	118100.8
91	96883.81	118100.61
92	96883.92	118100.43
93	96884.05	118100.26
94	96884.19	118100.09
95	96884.34	118099.93
96	96884.5	118099.78
97	96884.67	118099.65
98	96884.83	118099.52
99	96885.02	118099.4
100	96885.21	118099.3
101	96885.41	118099.21
102	96885.63	118099.12
103	96885.82	118099.06
104	96886.03	118099
105	96886.24	118098.96

106	96886.45	118098.93
107	96886.67	118098.92
108	96886.89	118098.92
109	96887.1	118098.93
110	96887.32	118098.96
111	96887.53	118098.99
112	96887.74	118099.05
113	96887.95	118099.11
114	96894.93	118059.02
115	96903.4	118000.18
116	96913.89	117925.03
117	96922.19	117865.65
118	96930.95	117801.64
119	96931.58	117790.01
120	96931.71	117788.09
121	96932.73	117778.48
122	96932.73	117776.94
123	96932.88	117767.45
124	96931.67	117755.05
125	96921.19	117670.79
126	96914.45	117612.38
127	96909.16	117574.22
128	96906.79	117562.38
129	96906.37	117562.52
130	96905.94	117562.63
131	96905.5	117562.72
132	96905.07	117562.78
133	96904.62	117562.81
134	96904.18	117562.82
135	96903.74	117562.79
136	96903.3	117562.74
137	96902.87	117562.66
138	96902.44	117562.56
139	96902.01	117562.42
140	96901.6	117562.27
141	96901.2	117562.08
142	96900.8	117561.87
143	96900.43	117561.64
144	96900.07	117561.39
145	96899.72	117561.11
146	96899.4	117560.81
147	96899.09	117560.49
148	96898.8	117560.15
149	96898.54	117559.8
150	96898.29	117559.43
151	96898.08	117559.05

152	96897.88	117558.65
153	96897.71	117558.24
154	96897.57	117557.82
155	96897.45	117557.39
156	96897.36	117556.96
157	96891.56	117540.51
158	96883.38	117517.4
159	96878.34	117503.06
160	96878.13	117502.68
161	96877.94	117502.29
162	96877.78	117501.89
163	96877.64	117501.49
164	96877.53	117501.07
165	96877.44	117500.65
166	96877.38	117500.23
167	96877.34	117499.8
168	96877.33	117499.37
169	96877.35	117498.94
170	96877.39	117498.51
171	96877.46	117498.09
172	96877.56	117497.67
173	96877.68	117497.25
174	96877.82	117496.85
175	96878.04	117496.35
176	96878.18	117496.07
177	96878.4	117495.7
178	96878.64	117495.34
179	96878.9	117495
180	96879.18	117494.67
181	96879.47	117494.36
182	96879.79	117494.07
183	96880.13	117493.8
184	96880.48	117493.55
185	96880.84	117493.32
186	96881.22	117493.12
187	96881.61	117492.94
188	96882.01	117492.78
189	96882.42	117492.65
190	96882.83	117492.54
191	96874.09	117476.55
192	96863.35	117459.34
193	96852.11	117443.5
194	96839.43	117427.73
195	96829.26	117416.35
196	96811.21	117398.41
197	96795.95	117385.14

198	96770.51	117363.49
199	96749.12	117345.23
200	96748.97	117345.4
201	96748.8	117345.57
202	96748.63	117345.72
203	96748.45	117345.87
204	96748.26	117346
205	96748.06	117346.12
206	96747.86	117346.23
207	96747.65	117346.32
208	96747.43	117346.41
209	96747.21	117346.48
210	96746.98	117346.53
211	96746.76	117346.57
212	96746.64	117346.59
213	96746.3	117346.62
214	96746.06	117346.62
215	96745.83	117346.6
216	96745.6	117346.58
217	96745.38	117346.53
218	96745.15	117346.48
219	96744.93	117346.41
220	96744.71	117346.33
221	96744.5	117346.23
222	96744.3	117346.12
223	96744.1	117346
224	96743.91	117345.87
225	96743.73	117345.73
226	96743.55	117345.57
227	96743.39	117345.41
228	96726.54	117330.73
229	96728.98	117327.81
230	96716.5	117317.36
231	96705.41	117308.42
232	96667.99	117276.2
233	96642	117253.68
234	96610.32	117226.46
235	96599.53	117217.1
236	96598.64	117216.3
237	96586.23	117204.66
238	96555.65	117175.58
239	96512.9	117134.66
240	96425.99	117052.2
241	96415.29	117041.32
242	96405.38	117029.97
243	96392.21	117012.49

244	96387.64	117005.62
245	96379.89	116992.71
246	96375.45	116985.19
247	96347.72	116926.47
248	96332.51	116891.78
249	96330.5	116892.5
250	96328.96	116892.52
251	96327.43	116891.32
252	96325.17	116886.47
253	96322.89	116881.84
254	96322.81	116881.88
255	96322.73	116881.72
256	96317.48	116870.59
257	96317.55	116870.55
258	96315.45	116865.83
259	96313.35	116861.21
260	96313.24	116859.26
261	96314.5	116857.76
262	96316.07	116856.7
263	96307.97	116840.57
264	96301.33	116826.98
265	96296.72	116817.38
266	96285.92	116794.31
267	96276.9	116774.84
268	96242.94	116701.07
269	96241.14	116701.7
270	96239.76	116701.76
271	96238.4	116700.83
272	96235.59	116694.97
273	96234.32	116692.49
274	96234.22	116692.55
275	96233.41	116690.98
276	96227.64	116678.59
277	96231.21	116676.97
278	96227.13	116667.69
279	96221.43	116654.37
280	96215.74	116641.09
281	96209.74	116624.92
282	96204.78	116610.65
283	96200.78	116598.95
284	96197.17	116587.42
285	96193.48	116571.73
286	96193.19	116570.44
287	96189.92	116555.44
288	96186.37	116537.35
289	96183.7	116523.79

290	96180.71	116505.8
291	96180.38	116505.83
292	96178.54	116505.98
293	96177.08	116505.57
294	96176.03	116504.27
295	96174.76	116497.51
296	96174.16	116494.95
297	96173.95	116494.99
298	96173.63	116493.22
299	96171.06	116479.77
300	96175.12	116479.06
301	96174.34	116474.96
302	96168.71	116445.53
303	96165.14	116425.94
304	96163.58	116415.58
305	96161.8	116402.25
306	96159.13	116381.58
307	96158.13	116368.16
308	96157.38	116349.37
309	96157.38	116331.01
310	96158.19	116315.08
311	96159.85	116281.56
312	96161.48	116251.56
313	96162.6	116232.85
314	96159.8	116232.14
315	96156.25	116229.79
316	96155.53	116228.14
317	96156.79	116201.73
318	96157.94	116178.04
319	96160.14	116174.87
320	96163.05	116173.75
321	96166.11	116173.12
322	96166.88	116156.53
323	96167.59	116140.52
324	96168.36	116127.33
325	96168.98	116120.39
326	96170.78	116103.53
327	96173.46	116083.5
328	96175.73	116067.39
329	96178.41	116048.48
330	96183.49	116012.65
331	96187.99	115980.45
332	96189.96	115965.57
333	96187.46	115964.6
334	96188.01	115962.03
335	96187.63	115961.95

336	96184.59	115960.27
337	96182.63	115957.18
338	96182.46	115953.53
339	96181.8	115953.43
340	96183.73	115943.51
341	96185.2	115935.43
342	96183.73	115935.15
343	96184.36	115931.46
344	96183.97	115931.16
345	96183.91	115930.46
346	96198.09	115859.75
347	96198.36	115858.96
348	96199.03	115858.8
349	96199.82	115855.22
350	96201.34	115855.55
351	96203.07	115847.43
352	96205.15	115837.51
353	96205.81	115837.65
354	96207.93	115833.84
355	96210.57	115832.25
356	96213.83	115831.99
357	96213.85	115831.99
358	96213.86	115831.96
359	96214.26	115832.05
360	96215.6	115823.37
361	96219.97	115796.12
362	96224.19	115769.86
363	96228.69	115742.41
364	96230.34	115732.73
365	96232.63	115717.21
366	96242.62	115646.38
367	96240.78	115646.07
368	96241.72	115638.23
369	96242.79	115638.31
370	96242.92	115637.46
371	96243.9	115637.62
372	96245.15	115629.06
373	96246.58	115620.91
374	96247.56	115615.73
375	96247.64	115615.38
376	96250	115607.15
377	96253.57	115595.17
378	96251.95	115594.63
379	96254.59	115585.9
380	96256.27	115586.41
381	96257.82	115582.21

382	96263.1	115567.49
383	96271.77	115543.46
384	96276.9	115529.2
385	96276.87	115529.19
386	96286.39	115502.75
387	96286.36	115502.74
388	96296.6	115474.33
389	96296.58	115474.32
390	96296.84	115473.58
391	96308.53	115440.87
392	96318.01	115414.51
393	96328.83	115418.34
394	96348.32	115363
395	96363.59	115319.35
396	96366.08	115312.27
397	96366.94	115310.04
398	96367.78	115308.65
399	96368.75	115307.52
400	96371.13	115305.75
401	96372.99	115305.03
402	96375.14	115304.72
403	96377.58	115304.87
404	96378.61	115305.17
405	96387.07	115281.01
406	96397.86	115249.65
407	96400.77	115241.36
408	96404.06	115234.28
409	96407.29	115228.68
410	96412.83	115221.2
411	96419.37	115214.33
412	96422.81	115211.43
413	96434.88	115201.66
414	96441.54	115196.1
415	96462.9	115178.83
416	96462.92	115178.85
417	96465.17	115177
418	96475	115171.02
419	96474.7	115170.55
420	96508.13	115147.75
421	96540.96	115124.4
422	96572.73	115101.63
423	96595.47	115085.63
424	96595.08	115085.08
425	96602.75	115079.68
426	96632.57	115058.46
427	96644.34	115049.93

428	96692.01	115034.91
429	96731.42	115023.15
430	96730.64	115020.91
431	96732.06	115020.42
432	96733.59	115019.77
433	96734.54	115019.07
434	96735.73	115017.65
435	96736.3	115016.69
436	96736.9	115014.13
437	96736.85	115012.94
438	96736.59	115012.96
439	96736.38	115010.15
440	96736.39	115010
441	96736.41	115009.92
442	96736.42	115009.85
443	96736.44	115009.77
444	96736.47	115009.7
445	96736.5	115009.63
446	96736.53	115009.56
447	96736.57	115009.5
448	96736.61	115009.43
449	96736.66	115009.37
450	96736.71	115009.31
451	96736.76	115009.25
452	96736.82	115009.2
453	96736.88	115009.15
454	96736.94	115009.1
455	96737	115009.06
456	96737.07	115009.02
457	96737.14	115008.99
458	96737.21	115008.96
459	96737.29	115008.93
460	96737.36	115008.91
461	96737.43	115008.89
462	96737.51	115008.88
463	96741.32	115008.62
464	96741.67	115008.59
465	96744.76	115008.35
466	96754.73	115007.96
467	96770.12	115008.95
468	96770.19	115011.97
469	96771.46	115014.16
470	96772.86	115015.44
471	96775.25	115016.28
472	96777.6	115016.35
473	96821.55	115004.21

474	96840.57	114997.94
475	96840.95	114997.81
476	96841.09	114998.24
477	96841.27	114998.17
478	96841.45	114998.1
479	96841.62	114998.01
480	96841.79	114997.91
481	96841.95	114997.8
482	96842.1	114997.68
483	96842.25	114997.55
484	96842.38	114997.41
485	96842.51	114997.27
486	96842.63	114997.12
487	96842.78	114996.9
488	96842.84	114996.79
489	96842.93	114996.62
490	96843.01	114996.44
491	96843.08	114996.26
492	96843.14	114996.08
493	96843.18	114995.89
494	96843.22	114995.7
495	96843.24	114995.5
496	96843.25	114995.31
497	96843.24	114995.11
498	96843.23	114994.92
499	96843.2	114994.73
500	96843.17	114994.54
501	96843.12	114994.35
502	96843.06	114994.17
503	96842.98	114993.99
504	96842.9	114993.81
505	96843.65	114993.59
506	96843.55	114993.18
507	96843.48	114992.76
508	96843.43	114992.33
509	96843.41	114991.91
510	96843.41	114991.48
511	96843.44	114991.06
512	96843.5	114990.64
513	96843.63	114990.04
514	96843.69	114989.81
515	96843.83	114989.41
516	96843.99	114989.01
517	96844.17	114988.63
518	96844.38	114988.26
519	96844.61	114987.9

520	96844.87	114987.56
521	96845.14	114987.24
522	96845.43	114986.93
523	96845.74	114986.64
524	96846.07	114986.37
525	96846.42	114986.12
526	96846.78	114985.89
527	96847.15	114985.69
528	96847.54	114985.51
529	96847.91	114985.37
530	96848.28	114985.26
531	96848.66	114985.17
532	96849.05	114985.11
533	96849.43	114985.07
534	96849.82	114985.05
535	96850.21	114985.06
536	96850.6	114985.09
537	96850.99	114985.14
538	96851.37	114985.22
539	96851.75	114985.32
540	96852.12	114985.45
541	96852.48	114985.59
542	96852.83	114985.76
543	96853.17	114985.95
544	96853.5	114986.17
545	96853.81	114986.4
546	96854.17	114986.7
547	96854.39	114986.91
548	96854.66	114987.2
549	96854.91	114987.5
550	96855.14	114987.82
551	96855.35	114988.15
552	96855.54	114988.49
553	96855.7	114988.84
554	96855.85	114989.2
555	96855.97	114989.57
556	96856.07	114989.95
557	96856.83	114989.61
558	96856.88	114989.82
559	96856.94	114990.03
560	96857.02	114990.23
561	96857.11	114990.43
562	96857.21	114990.62
563	96857.32	114990.81
564	96857.45	114990.99
565	96857.58	114991.16

566	96857.73	114991.32
567	96857.88	114991.48
568	96858.04	114991.62
569	96858.22	114991.75
570	96858.48	114991.93
571	96858.58	114991.99
572	96858.78	114992.09
573	96858.97	114992.18
574	96859.18	114992.25
575	96859.39	114992.32
576	96859.6	114992.37
577	96859.81	114992.4
578	96860.03	114992.43
579	96860.25	114992.44
580	96860.47	114992.43
581	96860.68	114992.42
582	96860.9	114992.39
583	96861.11	114992.35
584	96861.32	114992.29
585	96861.53	114992.22
586	96861.73	114992.14
587	96861.93	114992.05
588	96861.79	114991.62
589	96900.34	114979.35
590	96947.6	114964.74
591	96966.79	114959.66
592	96980.91	114956.59
593	97006.16	114952.44
594	97025.88	114950.37
595	97163.01	114937.86
596	97265.08	114928.44
597	97265.05	114928.09
598	97265.04	114927.74
599	97265.05	114927.38
600	97265.08	114927.03
601	97265.14	114926.69
602	97265.21	114926.34
603	97265.31	114926
604	97265.43	114925.67
605	97265.57	114925.35
606	97265.73	114925.03
607	97265.9	114924.73
608	97266.18	114924.33
609	97266.31	114924.16
610	97266.55	114923.89
611	97266.79	114923.64

612	97267.05	114923.41
613	97267.33	114923.19
614	97267.62	114922.99
615	97267.92	114922.81
616	97268.23	114922.65
617	97268.56	114922.5
618	97268.89	114922.38
619	97282.02	114921.17
620	97282.35	114921.21
621	97282.69	114921.28
622	97283.02	114921.36
623	97283.34	114921.46
624	97283.66	114921.59
625	97283.97	114921.73
626	97284.27	114921.89
627	97284.55	114922.07
628	97284.83	114922.27
629	97285.1	114922.48
630	97285.35	114922.71
631	97285.58	114922.96
632	97285.8	114923.22
633	97286.01	114923.49
634	97286.15	114923.7
635	97286.37	114924.07
636	97286.52	114924.37
637	97286.65	114924.69
638	97286.76	114925.01
639	97286.85	114925.33
640	97286.93	114925.67
641	97286.98	114926
642	97287.01	114926.34
643	97346.57	114920.94
644	97462.63	114910.38
645	97573.61	114900.19
646	97665.41	114891.93
647	97772.29	114880.18
648	97772.25	114879.8
649	97772.37	114879.82
650	97772.49	114879.83
651	97772.61	114879.83
652	97772.73	114879.83
653	97772.85	114879.82
654	97772.97	114879.8
655	97773.09	114879.77
656	97773.2	114879.74
657	97773.32	114879.7

658	97773.43	114879.65
659	97773.53	114879.6
660	97773.64	114879.53
661	97773.74	114879.47
662	97773.83	114879.39
663	97773.92	114879.31
664	97774.01	114879.23
665	97774.09	114879.14
666	97774.16	114879.04
667	97774.23	114878.94
668	97774.3	114878.82
669	97774.35	114878.73
670	97774.39	114878.62
671	97774.43	114878.51
672	97774.47	114878.39
673	97774.49	114878.27
674	97774.51	114878.15
675	97774.52	114878.03
676	97774.53	114877.91
677	97774.52	114877.79
678	97774.51	114877.67
679	97774.49	114877.55
680	97774.47	114877.44
681	97774.43	114877.32
682	97774.39	114877.21
683	97774.34	114877.1
684	97774.29	114876.99
685	97774.75	114876.88
686	97774.7	114872.88
687	97777.85	114869.01
688	97782.68	114868.11
689	97786.53	114871.47
690	97809.84	114867.24
691	97810.25	114867.22
692	97810.66	114867.22
693	97811.07	114867.25
694	97811.47	114867.31
695	97811.87	114867.38
696	97812.27	114867.49
697	97812.65	114867.62
698	97813.03	114867.77
699	97813.4	114867.94
700	97813.76	114868.14
701	97814.11	114868.35
702	97814.44	114868.59
703	97814.67	114868.78

704	97815.05	114869.13
705	97815.33	114869.42
706	97815.6	114869.74
707	97815.84	114870.06
708	97816.06	114870.4
709	97816.26	114870.76
710	97816.44	114871.13
711	97816.6	114871.5
712	97836.24	114867.32
713	97853.75	114862.29
714	97853.83	114862.58
715	97869.21	114858.17
716	97870.46	114856.61
717	97872.44	114854.63
718	97872.73	114852.5
719	97872.16	114848.53
720	97888.77	114843.56
721	97906.78	114838.17
722	97908.62	114841.86
723	97914.14	114844.3
724	97985.58	114822.19
725	98071.82	114795.79
726	98130.29	114780.37
727	98191.76	114772.24
728	98271.36	114753.79
729	98320.78	114735.65
730	98320.92	114736.02
731	98321.4	114734.81
732	98335.99	114728.16
733	98337.15	114728.59
734	98336.97	114728.23
735	98368.33	114711.74
736	98474	114645.72
737	98522.62	114615.09
738	98560.79	114591.06
739	98687.33	114511.15
740	98751.62	114469.6
741	98765.4	114459.51
742	98785.33	114442.67
743	98785.59	114442.98
744	98785.7	114441.59
745	98797.45	114431.05
746	98798.86	114431.11
747	98798.56	114430.84
748	98861.27	114363.43
749	98910.36	114309.97

750	98963.83	114252.17
751	99026.06	114184.76
752	99075.05	114131.28
753	99075.12	114131.35
754	99084.17	114121.47
755	99084.39	114121.67
756	99086.69	114117.97
757	99086.05	114117.04
758	99088.55	114114.48
759	99090.15	114112.83
760	99095.36	114107.46
761	99096.96	114105.81
762	99099.23	114103.46
763	99100.65	114102.01
764	99102.26	114100.36
765	99107.83	114094.62
766	99109.43	114092.97
767	99111.83	114090.41
768	99113	114090.97
769	99115.97	114088
770	99115.74	114087.8
771	99143.97	114055
772	99143.5	114054.46
773	99143.06	114053.88
774	99142.66	114053.27
775	99142.3	114052.64
776	99141.98	114051.99
777	99141.7	114051.32
778	99141.46	114050.64
779	99141.26	114049.94
780	99141.11	114049.23
781	99141	114048.51
782	99140.94	114047.79
783	99140.92	114047.06
784	99140.95	114046.34
785	99141.02	114045.61
786	99141.14	114044.9
787	99141.3	114044.19
788	99141.51	114043.49
789	99141.76	114042.81
790	99141.2	114042.34
791	99145.62	114036.4
792	99145.34	114035
793	99165.21	114008.58
794	99166.63	114008.42
795	99171.07	114002.61

796	99171.72	114003.05
797	99172	114002.64
798	99172.3	114002.25
799	99172.63	114001.88
800	99172.98	114001.53
801	99173.35	114001.2
802	99173.75	114000.9
803	99174.16	114000.62
804	99174.58	114000.37
805	99175.03	114000.15
806	99175.48	113999.95
807	99175.95	113999.78
808	99176.42	113999.64
809	99176.91	113999.53
810	99177.59	113999.43
811	99177.89	113999.4
812	99178.38	113999.39
813	99178.88	113999.4
814	99179.37	113999.45
815	99179.86	113999.52
816	99180.35	113999.63
817	99180.82	113999.76
818	99181.29	113999.93
819	99181.75	114000.12
820	99182.19	114000.34
821	99182.62	114000.59
822	99183.03	114000.87
823	99183.43	114001.17
824	99209.05	113960.46
825	99241.47	113902.22
826	99272.79	113827.51
827	99281.76	113801.86
828	99281.67	113801.83
829	99290.03	113777.95
830	99290.65	113776.35
831	99290.86	113776.13
832	99291.08	113775.93
833	99291.32	113775.74
834	99291.56	113775.56
835	99291.82	113775.4
836	99292.09	113775.26
837	99292.36	113775.13
838	99292.64	113775.02
839	99292.93	113774.93
840	99293.22	113774.86
841	99293.52	113774.8

842	99293.87	113774.76
843	99294.12	113774.75
844	99294.43	113774.75
845	99299	113759
846	99303	113749.8
847	99298.6	113744.2
848	99325.6	113643
849	99323.71	113639.73
850	99391.3	113387.95
851	99419.06	113285.09
852	99447.47	113178.3
853	99469.19	113112.34
854	99485.35	113070.87
855	99507.23	113020.74
856	99539.07	112952.98
857	99543.8	112954.37
858	99564.58	112910.33
859	99581.75	112865.46
860	99581.29	112864.77
861	99580.94	112860.61
862	99579.45	112859.04
863	99576.88	112858.02
864	99580.28	112839.38
865	99582.66	112826.3
866	99584.49	112826.19
867	99586.09	112825.39
868	99587.12	112824
869	99587.91	112821.77
870	99591.42	112806.02
871	99592.46	112800.13
872	99592.55	112800.15
873	99593.59	112794.24
874	99593.44	112794.21
875	99593.82	112792.06
876	99594.96	112783.32
877	99597.08	112770.97
878	99598.39	112755.06
879	99598.42	112755.06
880	99599.99	112736.13
881	99599.96	112736.12
882	99602.88	112700.82
883	99602.91	112700.24
884	99602.96	112700.24
885	99606.27	112631.32
886	99606.23	112631.31
887	99607.77	112599.05

888	99607.81	112599.05
889	99608.1	112593
890	99610.3	112551.28
891	99610.42	112548.77
892	99609.66	112548.17
893	99610.27	112536.01
894	99611.03	112535.54
895	99611.16	112532.71
896	99613.64	112460.4
897	99611.56	112366.19
898	99604.73	112282.28
899	99591.8	112164.38
900	99592.19	112164.34
901	99591.34	112155.45
902	99589.77	112153.71
903	99588.31	112151.89
904	99586.97	112149.99
905	99585.75	112148.01
906	99584.24	112145.14
907	99583.66	112143.85
908	99582.81	112141.69
909	99582.09	112139.47
910	99581.5	112137.22
911	99581.05	112134.94
912	99580.73	112132.63
913	99580.56	112130.33
914	99580.49	112127.24
915	99580.61	112124.18
916	99580.91	112121.13
917	99581.4	112118.11
918	99581.97	112115.52
919	99582.92	112112.18
920	99583.95	112109.3
921	99585.16	112106.45
922	99583.51	112096.87
923	99578.69	112069.21
924	99573.28	112039.8
925	99566.27	112035.98
926	99563.91	112026.61
927	99561.87	112016.84
928	99561.81	112016.86
929	99554.88	111987.43
930	99541.74	111930.77
931	99522.31	111846.84
932	99507.5	111783.03
933	99507.37	111783.06

934	99506.15	111777.8
935	99502.67	111765.59
936	99496.2	111749.32
937	99476.85	111700.69
938	99441.87	111603.38
939	99437.08	111589.37
940	99425.18	111546.33
941	99416.22	111506.62
942	99407.5	111467.64
943	99393.85	111405.2
944	99381.33	111350.33
945	99376.1	111326.66
946	99374.93	111293.8
947	99378.02	111260.84
948	99384.83	111224.41
949	99410.68	111124.97
950	99425.56	111065.82
951	99448.94	111004.59
952	99467.13	110961.41
953	99477.45	110937.04
954	99484.6	110908.84
955	99489.36	110860.68
956	99492.75	110814.68
957	99495.12	110781.86
958	99496.23	110717.75
959	99496.48	110655.59
960	99495.87	110602.41
961	99495.78	110559.29
962	99495.59	110509.32
963	99496.2	110460.6
964	99496.88	110424.58
965	99498.05	110385.88
966	99498.53	110353.8
967	99498.95	110323.91
968	99499.74	110280.57
969	99499.94	110270.61
970	99500.15	110266.35
971	99502.12	110266.16
972	99501.81	110259.76
973	99501.51	110253.37
974	99498.64	110253.07
975	99498.53	110252.26
976	99496.53	110237.01
977	99495.85	110229.88
978	99494.47	110217.07
979	99491.54	110190.81

980	99489.93	110176.28
981	99489.01	110167.48
982	99487.41	110150.17
983	99486.16	110131.78
984	99484.85	110113.95
985	99487.41	110109.34
986	99482.73	110072.14
987	99483.4	110043.48
988	99482.25	110040.34
989	99475.68	110040.44
990	99475.65	110039.2
991	99475.43	110029.93
992	99476.31	110029.63
993	99475.11	110026.63
994	99466.16	109995.02
995	99464.27	109973.04
996	99468.32	109972.82
997	99468.4	109972.48
998	99468.49	109972.1
999	99468.57	109971.73
1000	99468.64	109971.35
1001	99468.7	109970.97
1002	99468.76	109970.59
1003	99468.81	109970.21
1004	99468.86	109969.83
1005	99468.9	109969.45
1006	99468.93	109969.06
1007	99468.96	109968.52
1008	99468.97	109968.2
1009	99468.98	109967.82
1010	99468.99	109967.43
1011	99468.98	109967.05
1012	99468.97	109966.67
1013	99468.96	109966.28
1014	99468.93	109965.9
1015	99468.9	109965.52
1016	99468.86	109965.14
1017	99468.82	109964.75
1018	99468.77	109964.37
1019	99468.71	109963.99
1020	99468.65	109963.62
1021	99468.58	109963.24
1022	99468.5	109962.86
1023	99468.42	109962.49
1024	99463.5	109951.43
1025	99458.94	109903.7

1026	99454.5	109903.91
1027	99448.91	109846.01
1028	99449.85	109825.75
1029	99449.69	109815.57
1030	99452.89	109814.28
1031	99450.52	109804.63
1032	99447.74	109791.92
1033	99436.28	109774.85
1034	99433.72	109768.08
1035	99433.3	109765.87
1036	99429.45	109734.94
1037	99429.03	109732.04
1038	99421.93	109677.96
1039	99421.56	109671.78
1040	99418.24	109645.89
1041	99416.21	109633.07
1042	99416.18	109632.94
1043	99416.05	109632.96
1044	99415.79	109632.79
1045	99415.66	109631.03
1046	99415.46	109628.41
1047	99415.09	109623.55
1048	99414.07	109610.13
1049	99413.54	109603.03
1050	99412.7	109587.78
1051	99411.44	109563.66
1052	99406.26	109500.27
1053	99406.21	109499.57
1054	99405.83	109494.9
1055	99383.58	109497.89
1056	99378.71	109472.39
1057	99374.44	109443.96
1058	99371.52	109444.44
1059	99371.11	109442.03
1060	99373.9	109441.58
1061	99370.83	109422.85
1062	99369.56	109422.96
1063	99369.06	109416.95
1064	99369.85	109416.88
1065	99368.1	109406.17
1066	99367.81	109405.88
1067	99367.82	109404.53
1068	99367.91	109403.18
1069	99368.08	109402.37
1070	99368.33	109401.46
1071	99368.18	109398.75

1072	99366.41	109391.23
1073	99366.92	109391.19
1074	99382.54	109390.85
1075	99386.88	109390.8
1076	99413.86	109390.49
1077	99419.33	109396.14
1078	99421.86	109396.18
1079	99587.3	109398.47
1080	99594.55	109395.96
1081	99604.86	109398.12
1082	99608.4	109398.34
1083	99608.11	109399.7
1084	99612.1	109400.81
1085	99609.48	109414.93
1086	99608.45	109420.04
1087	99602.41	109451.16
1088	99599.29	109475.43
1089	99595.5	109510.86
1090	99593.04	109535.22
1091	99591.47	109535.14
1092	99591.26	109535.13
1093	99590.73	109538.53
1094	99591.22	109538.58
1095	99592.55	109538.73
1096	99591.37	109549.24
1097	99590.7	109556.05
1098	99588.6	109577.94
1099	99586.82	109596.4
1100	99584.36	109622
1101	99612.69	109627.09
1102	99656.57	109630.93
1103	99696.58	109633.65
1104	99671.06	109915.1
1105	99649.19	110393.81
1106	99612.87	110990.56
1107	99605.85	111069.79
1108	99614.11	111130.87
1109	99765.56	111981
1110	99853.26	112564.12
1111	99865.23	112619.42
1112	99915.99	112720.53
1113	99929.61	112789.03
1114	99921.37	112929.32
1115	99904.6	112939.35
1116	99872.45	112963.27
1117	99861.22	112972.14

1118	99846.09	112984.98
1119	99832.77	112999.34
1120	99811.15	113028.43
1121	99799.82	113048.25
1122	99774.59	113093.05
1123	99742.67	113147.62
1124	99732.63	113167.7
1125	99717.18	113194.74
1126	99696.07	113236.44
1127	99681.65	113268.11
1128	99662.09	113320.37
1129	99647.74	113362.35
1130	99640.38	113392.02
1131	99636.05	113396.79
1132	99634.31	113408.27
1133	99630.63	113418.01
1134	99629.76	113431.23
1135	99631.28	113437.72
1136	99629.55	113452.67
1137	99628.68	113466.96
1138	99631.02	113480.49
1139	99632.36	113491.22
1140	99636.05	113510.5
1141	99640.23	113532.67
1142	99643.19	113542.55
1143	99648.61	113557.07
1144	99649.04	113563.35
1145	99652.97	113569.98
1146	99658.4	113586.08
1147	99660.95	113599.09
1148	99667.36	113612.62
1149	99668.1	113621.83
1150	99673.73	113631.79
1151	99673.95	113641.54
1152	99678.93	113657.35
1153	99678.07	113687.46
1154	99660.52	113731.86
1155	99642.98	113755.9
1156	99632.15	113768.46
1157	99621.32	113777.13
1158	99618.94	113787.52
1159	99639.01	113821.29
1160	99581.88	113858.84
1161	99575.27	113871.47
1162	99570.85	113879.39
1163	99569.8	113878.81

1164	99568.72	113880.74
1165	99569.77	113881.32
1166	99569.25	113882.24
1167	99579.99	113888.57
1168	99580.81	113888.26
1169	99587.99	113892.53
1170	99588.73	113892.26
1171	99589.04	113891.7
1172	99591.81	113893.32
1173	99598.22	113897.08
1174	99598.55	113899.08
1175	99601.19	113898.75
1176	99601.15	113896.53
1177	99605.13	113889.85
1178	99610.86	113892.97
1179	99624.95	113901.43
1180	99644.97	113868.27
1181	99651.91	113876.62
1182	99664.56	113894.48
1183	99655.51	113901.09
1184	99656.12	113901.96
1185	99654.8	113902.9
1186	99654.15	113902.1
1187	99650.98	113904.35
1188	99653	113907.25
1189	99659.7	113902.32
1190	99664.01	113908.4
1191	99659.3	113911.96
1192	99658.8	113911.12
1193	99656.76	113912.62
1194	99658.01	113914.4
1195	99660.12	113915.02
1196	99659.5	113915.4
1197	99654.55	113923.45
1198	99653.03	113922.55
1199	99626.41	113966.1
1200	99614.63	113962.17
1201	99598.09	113956.82
1202	99597.48	113956.45
1203	99587.25	113987.16
1204	99558.11	113974.57
1205	99528.73	113965.69
1206	99525.93	113964.15
1207	99523.12	113969.39
1208	99521.5	113972.61
1209	99515.94	113983.03

1210	99513.44	113987.49
1211	99499.94	114012.92
1212	99510.36	114016.99
1213	99520.65	114022.29
1214	99529	114025.19
1215	99502.65	114081.18
1216	99472.13	114066.73
1217	99469.26	114072.33
1218	99469.09	114072.21
1219	99466.54	114077.42
1220	99466.78	114077.52
1221	99466.14	114078.51
1222	99437.66	114101.19
1223	99433.95	114104.29
1224	99371.75	114156.42
1225	99371.76	114156.1
1226	99370.1	114155.37
1227	99332.73	114189.45
1228	99344.84	114203.65
1229	99364.3	114226.47
1230	99368.78	114231.66
1231	99368.19	114232.18
1232	99381.91	114248.51
1233	99360.02	114266.9
1234	99338.05	114286.62
1235	99321.74	114301.3
1236	99316.17	114306.34
1237	99266.44	114344.77
1238	99252.77	114357.88
1239	99247.59	114363.29
1240	99248.57	114364.09
1241	99243.28	114368.94
1242	99248.6	114375.35
1243	99256.48	114385.25
1244	99240.8	114399.63
1245	99242.5	114401.82
1246	99236.65	114406.02
1247	99214.24	114421.64
1248	99211.93	114418.42
1249	99202.4	114425.09
1250	99201.99	114424.52
1251	99133.37	114474.55
1252	99133.78	114475.12
1253	99129.96	114478.01
1254	99129.14	114476.89
1255	99107.5	114492.66

1256	99105.74	114493.94
1257	99106	114494.31
1258	99089.96	114511.26
1259	99082.77	114518.9
1260	99063.23	114539.6
1261	99035.5	114572.05
1262	99028.19	114580.67
1263	99014.18	114596.57
1264	99011.19	114599.74
1265	99004.17	114607.64
1266	99001.91	114605.72
1267	98989.01	114615.71
1268	98965.45	114633.68
1269	98964.57	114636.6
1270	98963.48	114635.16
1271	98960.74	114635.54
1272	99000.75	114691.09
1273	99192.36	114948.85
1274	99196.39	114954.61
1275	99195.35	114955.34
1276	99196.24	114956.58
1277	99197.31	114955.81
1278	99202.88	114963.6
1279	99204.68	114966.17
1280	99205.72	114967.54
1281	99204.81	114968.12
1282	99206.05	114969.91
1283	99206.91	114969.27
1284	99208.49	114971.43
1285	99215.4	114980.92
1286	99284.46	115073.36
1287	99223.72	115099.1
1288	99145.27	115130.9
1289	99078.6	115169.55
1290	98932.31	115253.35
1291	98932.17	115252.99
1292	98932.03	115256.59
1293	98934.11	115266.85
1294	98931.81	115268.26
1295	98899.5	115286.77
1296	98898.26	115287.42
1297	98895.43	115286.83
1298	98883.68	115289.38
1299	98878.49	115291.15
1300	98811.59	115320.96
1301	98538.93	115439.8

1302	98455.98	115473.23
1303	98342.9	115506.66
1304	97821.89	115623.03
1305	97874.19	115859.92
1306	97854.67	115879.73
1307	97833.51	115891.62
1308	97833.81	115894.29
1309	97827.54	115898.73
1310	97827.88	115899.58
1311	97799.03	115916.53
1312	97796.64	115912.67
1313	97795.3	115916.36
1314	97746.98	115944.66
1315	97744.37	115944.43
1316	97743.78	115946.7
1317	97698.95	115972.87
1318	97694.98	115973.5
1319	97692.69	115976.84
1320	97669.75	115990.88
1321	97665.2	115990.67
1322	97658.34	115982.42
1323	97648.46	115987.91
1324	97646.62	115988.65
1325	97642.26	115990.97
1326	97639.88	115991.65
1327	97595.05	116013.51
1328	97590.6	116015.22
1329	97555.79	116031.61
1330	97556.8	116035.33
1331	97534.86	116045.11
1332	97533.22	116041.39
1333	97479.54	116067.93
1334	97480.83	116069.36
1335	97478.47	116070.68
1336	97427.11	116084.06
1337	97420.81	116087.42
1338	97404.95	116095.88
1339	97394.31	116097.84
1340	97388.36	116098.53
1341	97379.04	116099.28
1342	97377.41	116099.4
1343	97364.19	116100.98
1344	97339.58	116103.5
1345	97339.54	116103.86
1346	97338.35	116103.92
1347	97338.42	116103.79

1348	97325.71	116104.75
1349	97325.63	116104.97
1350	97324.5	116105.02
1351	97324.31	116104.83
1352	97198.37	116113.71
1353	97198.98	116115.39
1354	97160.42	116115.92
1355	97160.43	116117.39
1356	97149.32	116116.44
1357	97149.4	116115.32
1358	97148.71	116115.17
1359	97148.34	116116.38
1360	97105.02	116112.42
1361	97105.22	116110.71
1362	97103.85	116110.55
1363	97103.77	116111.99
1364	97019.19	116092.47
1365	97000.12	116083.42
1366	97002.61	116080.4
1367	96997.89	116076.52
1368	96994.72	116074.11
1369	96995.99	116069.07
1370	96980.57	116068.32
1371	96984.36	116063.76
1372	96960.74	116044.14
1373	96891.48	116244.12
1374	96881.54	116246.33
1375	96778.71	116266.59
1376	96778.55	116266.62
1377	96777.68	116260.65
1378	96683.97	116233.5
1379	96684.57	116226.45
1380	96686	116222.4
1381	96679.96	116220.51
1382	96678.81	116224.96
1383	96668.68	116221.35
1384	96661.02	116219.04
1385	96647.54	116215.06
1386	96646.51	116216.13
1387	96611.67	116205.84
1388	96613.32	116200.48
1389	96613.01	116199.99
1390	96583.07	116191.12
1391	96582.01	116191.43
1392	96568.39	116186.93
1393	96566.4	116195.8

1394	96552.2	116276
1395	96533.39	116398.41
1396	96529.69	116422.45
1397	96534.68	116505.98
1398	96556.78	116503.52
1399	96569.62	116502.54
1400	96568.35	116522.98
1401	96567.72	116533.12
1402	96566.47	116533.29
1403	96566.09	116535.42
1404	96565.79	116540.83
1405	96563.4	116583.85
1406	96565	116584
1407	96565.12	116591.44
1408	96563.9	116591.43
1409	96562.99	116595.96
1410	96562.88	116598.24
1411	96562.28	116600.59
1412	96558.07	116623.08
1413	96558.42	116624.54
1414	96567.59	116620.38
1415	96570.07	116619.79
1416	96582.25	116617.52
1417	96584.74	116617.44
1418	96589.36	116615.32
1419	96597.13	116618.71
1420	96633.09	116691.44
1421	96636.06	116690.16
1422	96636.77	116691.72
1423	96635.92	116692
1424	96638.95	116698.4
1425	96639.76	116698.02
1426	96643.75	116706.62
1427	96643.62	116706.73
1428	96646.23	116712.18
1429	96646.54	116712.2
1430	96653.6	116727.17
1431	96651.7	116728.07
1432	96653.66	116732.23
1433	96655.56	116731.33
1434	96692.62	116809.98
1435	96692.47	116810.11
1436	96695.09	116815.56
1437	96695.1	116815.46
1438	96696.33	116818.01
1439	96694.36	116819.1

1440	96698.27	116827.81
1441	96713.96	116858.97
1442	96669.87	116879.66
1443	96669.5	116896.94
1444	97206.39	117203.29
1445	97226.42	117215.01
1446	97262.23	117235.9
1447	97284	117249.41
1448	97315.6	117264.16
1449	97608.71	117397.43
1450	97667.62	117424.04
1451	97694.77	117436.85
1452	97706.2	117441.98
1453	97713.07	117445
1454	97845.54	117502.96
1455	97857	117506.6
1456	97849.6	117517
1457	97570.65	118000
1458	97531.6	118067.6
1459	97398.02	118315.01
1460	97411.3	118321.02
1461	97511.29	118363.27
1462	97590.5	118397.66
1463	97594.4	118406.6
1464	97447.83	118677.12
1465	97331.2	118897.2
1466	97314.42	118905.47
1467	97121.69	118865.03
1468	96903.64	119036.03
1469	96870.79	119035.36
1470	96862.31	119034.85
1471	96862.41	119034.06
1472	96860.17	119033.98
1473	96860.1	119034.76
1474	96838.83	119033.69
1475	96838.92	119032.7
1476	96836.49	119032.58
1477	96836.54	119033.58
1478	96828.36	119033.23
1479	96828.33	119033.99
1480	96822.73	119033.79
1481	96822.76	119032.97
1482	96803.76	119031.99
1483	96803.73	119032.75
1484	96797.54	119032.45
1485	96797.49	119031.7

1486	96765.56	119030.07
1487	96765.59	119029.27
1488	96763.38	119029.11
1489	96763.35	119029.91
1490	96755.46	119029.59
1491	96742.69	119028.65
1492	95634.87	118967.55
1493	95583.59	118964.04
1494	95568.53	118964.39
1495	95514.19	118960.91
1496	95502.12	118959.94
Контур 4		
1	95463.13	118761.42
2	95451.35	118769.47
3	95415.48	118794.01
4	95423.4	118803.4
5	95360.07	118847.47
6	95280.14	118904.92
7	95213.48	118947.13
8	95179.83	118953.8
9	95170.94	118952.85
10	95135.71	118963.96
11	95102.06	118973.16
12	95063.34	118994.11
13	95045.03	119002.78
14	95018.6	118945.8
15	95020.95	118922.74
16	94940.94	118922.62
17	94789.18	118918.25
18	94789.21	118916.37
19	94782.78	118916.17
20	94782.59	118924.65
21	94781.75	118930.68
22	94778.09	118930.22
23	94768.08	118992.35
24	94631.32	118987.43
25	94630.38	119018.66
26	94629.23	119063.16
27	94603.25	119062.53
28	94595.58	119017.34
29	94593.98	118985.97
30	94555.04	118987.56
31	94542.9	118994.34
32	94526.6	118999.5
33	94512.7	119009.95
34	94502.77	119033.12

35	94509.11	119070.54
36	94521.18	119090.45
37	94523.5	119095.58
38	94523.19	119095.71
39	94536.39	119124.1
40	94529.96	119131.64
41	94505.28	119145.22
42	94469.95	119165.66
43	94440.67	119182.58
44	94404.95	119202.81
45	94398.96	119205.88
46	94394.46	119198.19
47	94389.38	119190.59
48	94390.3	119190.22
49	94386.89	119185.71
50	94386.35	119186.03
51	94380.85	119179.11
52	94369.87	119163.83
53	94365.98	119158.5
54	94349.2	119134.71
55	94342.5	119126.79
56	94339.64	119122.68
57	94318.59	119094.05
58	94317.2	119092.59
59	94316.54	119091.4
60	94316.2	119090.84
61	94314.44	119087.58
62	94319.01	119084.89
63	94424.84	119025.17
64	94424.73	119025
65	94427.45	119023.27
66	94427.56	119023.41
67	94427.76	119023.28
68	94427.92	119023.53
69	94440.4	119016.48
70	94440.26	119016.29
71	94440.74	119016.1
72	94440.67	119015.94
73	94442.85	119014.73
74	94442.9	119014.83
75	94443.34	119014.58
76	94443.43	119014.73
77	94455.37	119008.11
78	94455.24	119007.88
79	94465.34	119002.19
80	94470.79	118999.13

81	94481.72	118993.05
82	94485.39	118990.91
83	94484.51	118989.29
84	94497.22	118981.7
85	94497.02	118980.48
86	94501.96	118978.34
87	94502.47	118978.69
88	94508.22	118976.09
89	94510.22	118976.84
90	94523.7	118969.19
91	94532.41	118964.64
92	94535.54	118962.7
93	94544.69	118957.53
94	94545.14	118957.27
95	94544.6	118956.41
96	94548.97	118920.85
97	94550.9	118909.87
98	94533.4	118910.2
99	94532.11	118910.16
100	94526.68	118909.94
101	94521.26	118909.65
102	94515.82	118909.31
103	94510.41	118908.91
104	94505	118908.44
105	94499.59	118907.92
106	94494.19	118907.34
107	94488.8	118906.7
108	94483.41	118906.01
109	94478.02	118905.25
110	94472.66	118904.44
111	94413.36	118895.12
112	94218.91	118864.82
113	94169.71	118856.9
114	94157.85	118855.02
115	94151.84	118854.11
116	94152.07	118852.81
117	94143.11	118851.44
118	94142.89	118852.77
119	94088.26	118844.54
120	94054.1	118850.32
121	93837.76	118996.41
122	93796.63	118893.59
123	93766.3	118821.8
124	93767.4	118821.3
125	93731.83	118733.04
126	93723.86	118713.72

127	93284.6	118890.2
128	92910.05	119098.34
129	92838.76	118991.45
130	92829.01	118996.99
131	92752.05	119048.37
132	92749.01	119050.36
133	92745.22	119052.85
134	92586	119158
135	92500.48	118983.97
136	92659.81	118856.42
137	92656.19	118849.9
138	92653.73	118843.18
139	92653.04	118840.07
140	92652.85	118836.35
141	92653.4	118830.38
142	92654.89	118822.19
143	92658.66	118809.99
144	92661.07	118803.32
145	92664.11	118796.41
146	92666.55	118790.8
147	92668.98	118785.12
148	92670.51	118781.66
149	92673.98	118774.68
150	92676.54	118770.07
151	92679.3	118765.73
152	92681.29	118761.8
153	92683.53	118757.94
154	92686.31	118753.55
155	92693.33	118747.97
156	92693.84	118747.55
157	92694.36	118747.13
158	92694.87	118746.72
159	92695.39	118746.3
160	92695.91	118745.9
161	92696.44	118745.49
162	92696.96	118745.09
163	92697.49	118744.7
164	92698.02	118744.3
165	92698.55	118743.91
166	92699.09	118743.52
167	92699.63	118743.14
168	92700.17	118742.76
169	92700.71	118742.38
170	92701.26	118742.01
171	92701.81	118741.64
172	92702.36	118741.27

173	92702.91	118740.91
174	92703.46	118740.55
175	92704.02	118740.2
176	92704.58	118739.84
177	92705.14	118739.49
178	92705.71	118739.15
179	92706.27	118738.81
180	92706.84	118738.47
181	92707.41	118738.13
182	92707.98	118737.8
183	92708.56	118737.47
184	92709.13	118737.15
185	92709.71	118736.83
186	92710.29	118736.51
187	92710.88	118736.2
188	92711.46	118735.89
189	92712.05	118735.59
190	92712.63	118735.28
191	92713.23	118734.99
192	92713.82	118734.69
193	92714.41	118734.4
194	92715.01	118734.11
195	92715.6	118733.83
196	92716.2	118733.55
197	92716.8	118733.28
198	92717.41	118733
199	92718.01	118732.74
200	92718.62	118732.47
201	92719.23	118732.21
202	92719.83	118731.96
203	92720.45	118731.7
204	92721.06	118731.45
205	92721.67	118731.21
206	92722.29	118730.97
207	92722.91	118730.73
208	92723.52	118730.5
209	92724.14	118730.27
210	92724.77	118730.04
211	92725.39	118729.82
212	92726.01	118729.6
213	92726.64	118729.39
214	92727.27	118729.18
215	92727.89	118728.98
216	92728.52	118728.77
217	92729.15	118728.58
218	92729.79	118728.38

219	92730.42	118728.19
220	92731.05	118728.01
221	92731.69	118727.82
222	92732.33	118727.65
223	92732.97	118727.47
224	92733.6	118727.3
225	92734.24	118727.14
226	92734.89	118726.98
227	92735.53	118726.82
228	92736.17	118726.66
229	92736.82	118726.52
230	92737.46	118726.37
231	92739.77	118726.04
232	92739.85	118726.03
233	92742.23	118725.7
234	92744.62	118725.39
235	92747.01	118725.1
236	92749.4	118724.82
237	92751.8	118724.55
238	92754.19	118724.3
239	92756.59	118724.06
240	92758.99	118723.84
241	92761.39	118723.64
242	92763.79	118723.45
243	92766.19	118723.27
244	92768.6	118723.11
245	92771	118722.96
246	92773.41	118722.83
247	92775.81	118722.72
248	92778.22	118722.62
249	92780.63	118722.53
250	92783.04	118722.46
251	92785.45	118722.4
252	92787.85	118722.36
253	92790.26	118722.34
254	92792.67	118722.33
255	92795.08	118722.33
256	92797.49	118722.35
257	92799.9	118722.39
258	92802.31	118722.44
259	92804.71	118722.5
260	92807.12	118722.58
261	92809.53	118722.68
262	92809.65	118722.68
263	92809.77	118722.68
264	92809.89	118722.68

265	92810.01	118722.69
266	92810.13	118722.69
267	92810.26	118722.69
268	92810.38	118722.7
269	92810.5	118722.7
270	92810.62	118722.71
271	92810.74	118722.72
272	92810.86	118722.73
273	92810.98	118722.74
274	92811.1	118722.74
275	92811.22	118722.75
276	92811.34	118722.77
277	92811.46	118722.78
278	92811.58	118722.79
279	92811.7	118722.8
280	92811.82	118722.82
281	92811.94	118722.83
282	92812.06	118722.85
283	92812.18	118722.86
284	92812.3	118722.88
285	92812.42	118722.9
286	92812.54	118722.92
287	92812.66	118722.94
288	92812.78	118722.96
289	92812.9	118722.98
290	92813.01	118723
291	92813.13	118723.02
292	92813.25	118723.04
293	92813.37	118723.07
294	92813.49	118723.09
295	92813.61	118723.12
296	92813.73	118723.14
297	92813.84	118723.17
298	92813.96	118723.2
299	92814.08	118723.23
300	92814.2	118723.25
301	92814.31	118723.28
302	92814.43	118723.31
303	92814.55	118723.35
304	92814.66	118723.38
305	92814.78	118723.41
306	92814.9	118723.44
307	92815.01	118723.48
308	92815.13	118723.51
309	92815.24	118723.55
310	92815.36	118723.58

311	92815.47	118723.62
312	92815.59	118723.66
313	92815.7	118723.7
314	92815.82	118723.74
315	92815.93	118723.77
316	92816.04	118723.82
317	92816.16	118723.86
318	92816.27	118723.9
319	92816.38	118723.94
320	92816.5	118723.98
321	92816.61	118724.03
322	92816.72	118724.07
323	92816.83	118724.12
324	92816.95	118724.16
325	92817.06	118724.21
326	92817.17	118724.26
327	92817.28	118724.31
328	92817.39	118724.36
329	92817.5	118724.41
330	92817.61	118724.46
331	92817.72	118724.51
332	92817.83	118724.56
333	92817.94	118724.61
334	92818.05	118724.66
335	92818.15	118724.72
336	92818.26	118724.77
337	92818.37	118724.83
338	92818.48	118724.88
339	92818.58	118724.94
340	92818.69	118725
341	92818.8	118725.05
342	92818.9	118725.11
343	92819.01	118725.17
344	92819.11	118725.23
345	92819.22	118725.29
346	92819.32	118725.35
347	92819.43	118725.41
348	92819.53	118725.48
349	92819.63	118725.54
350	92819.73	118725.6
351	92819.84	118725.67
352	92819.94	118725.73
353	92820.04	118725.8
354	92820.14	118725.86
355	92820.24	118725.93
356	92820.34	118726

357	92820.44	118726.07
358	92820.54	118726.13
359	92820.64	118726.2
360	92820.74	118726.27
361	92820.84	118726.34
362	92820.93	118726.41
363	92821.03	118726.49
364	92821.13	118726.56
365	92821.22	118726.63
366	92821.32	118726.71
367	92821.42	118726.78
368	92821.51	118726.86
369	92821.61	118726.93
370	92821.7	118727.01
371	92821.79	118727.08
372	92821.89	118727.16
373	92821.98	118727.24
374	92822.07	118727.32
375	92822.16	118727.39
376	92822.25	118727.47
377	92822.34	118727.55
378	92822.43	118727.63
379	92822.52	118727.72
380	92822.61	118727.8
381	92822.7	118727.88
382	92949.76	118625.95
383	92949.45	118625.41
384	92975.19	118605.08
385	92973.7	118602.27
386	92974.87	118599.72
387	93002.05	118578.73
388	93003.23	118579.32
389	93005.09	118581.87
390	93033.14	118561.12
391	93096.91	118521.39
392	93140.86	118491.52
393	93159.2	118480.93
394	93186.3	118468.42
395	93183.6	118462.53
396	93221.13	118445.61
397	93220.27	118442.3
398	93262.97	118424.22
399	93307.87	118405.89
400	93309.7	118408.27
401	93316.12	118407.54
402	93351.12	118392.88

403	93353.14	118397.46
404	93447.08	118360.62
405	93475.02	118351.52
406	93509.23	118343.04
407	93525.56	118340.37
408	93557.73	118336.76
409	93600.12	118336.63
410	93650.06	118340.39
411	93681.96	118345.9
412	93737.74	118362.48
413	93977.98	118431.94
414	94092.36	118465.62
415	94093.93	118461.45
416	94119.26	118469.02
417	94117.43	118473.2
418	94458.2	118572
419	94511.48	118583.66
420	94589.03	118600.37
421	94589.82	118595.93
422	94594.26	118596.19
423	94614.36	118600.11
424	94613.84	118604.29
425	95050.8	118658
426	95063.22	118657.82
427	95311.02	118676.43
428	95321.08	118677.77
429	95331.23	118679.69
430	95356.42	118686.39
431	95464.36	118711.86
432	95469.05	118713.49
433	95473.74	118716.56
434	95477.59	118721.01
435	95479.3	118724.7
436	95480.64	118729.48
437	95480.26	118735.8
438	95478.91	118741.74
439	95475.75	118747.68
440	95470	118754.8
Контур 5		
1	96097.6	111954.19
2	96073.2	111940.62
3	96041.94	111918.08
4	96032.94	111911.19
5	96029.89	111905.43
6	96025.84	111893.53
7	96030.91	111862.94

8	96036.21	111843.01
9	96042.47	111827.03
10	96068.85	111785.59
11	96077.28	111772.26
12	96085.47	111762.73
13	96082.62	111760.49
14	96083.27	111759.41
15	96179.76	111601.58
16	96179.96	111601.34
17	96180.16	111601.1
18	96180.36	111600.86
19	96180.58	111600.62
20	96180.8	111600.42
21	96181.02	111600.18
22	96181.24	111599.98
23	96181.46	111599.74
24	96181.7	111599.54
25	96181.93	111599.34
26	96182.17	111599.14
27	96182.41	111598.94
28	96182.65	111598.74
29	96182.9	111598.58
30	96183.16	111598.38
31	96183.41	111598.17
32	96183.66	111598.01
33	96183.92	111597.85
34	96184.18	111597.69
35	96184.46	111597.49
36	96184.72	111597.37
37	96184.84	111597.29
38	96185.11	111597.13
39	96185.38	111596.97
40	96185.67	111596.85
41	96185.95	111596.73
42	96186.23	111596.57
43	96186.51	111596.45
44	96186.81	111596.33
45	96187.09	111596.21
46	96187.38	111596.09
47	96187.67	111596.01
48	96187.97	111595.89
49	96188.27	111595.81
50	96188.57	111595.73
51	96188.86	111595.61
52	96189.16	111595.53
53	96189.47	111595.49

54	96189.77	111595.41
55	96189.8	111595.41
56	96209.21	111595.21
57	96209.86	111595.21
58	96210.49	111595.21
59	96211.14	111595.25
60	96211.78	111595.29
61	96212.42	111595.33
62	96213.06	111595.37
63	96213.7	111595.45
64	96214.34	111595.53
65	96214.98	111595.61
66	96215.33	111595.65
67	96215.96	111595.77
68	96216.6	111595.89
69	96217.22	111596.01
70	96217.85	111596.17
71	96218.48	111596.29
72	96219.1	111596.45
73	96219.72	111596.65
74	96220.34	111596.81
75	96220.95	111597.01
76	96221.56	111597.21
77	96222.16	111597.45
78	96222.77	111597.65
79	96223.36	111597.89
80	96223.96	111598.13
81	96224.55	111598.41
82	96225.14	111598.66
83	96225.71	111598.94
84	96226.28	111599.22
85	96226.86	111599.54
86	96227.42	111599.82
87	96227.99	111600.14
88	96228.23	111600.3
89	96236	111604.38
90	96237.69	111600.74
91	96240.07	111600.7
92	96243.86	111603.34
93	96242.9	111605.58
94	96250.49	111612.11
95	96253.85	111615.63
96	96257.23	111617.15
97	96262.74	111622.56
98	96278.17	111640.65
99	96282.32	111647.5

100	96286.54	111656.83
101	96308.49	111710.52
102	96325.05	111729.34
103	96325.99	111737.95
104	96326.59	111745.31
105	96328.71	111745.47
106	96323.98	111752
107	96268.6	111831.4
108	96117.2	111931.81
109	96741.73	114821.7
110	96740.8	114809.21
111	96739.2	114787.99
112	96721	114708.79
113	96710.6	114689.41
114	96824.8	114644.21
115	96762.4	114470.01
116	96731.6	114423.2
117	96902.6	114308.41
118	97000	114251.72
119	97070.4	114210.8
120	97120.6	114181.21
121	97242.4	114445.58
122	97357	114383.41
123	97374.2	114350.61
124	97397.6	114305.41
125	97470.4	114158.99
126	97481.8	114134.21
127	97535.41	114000
128	97539	113991
129	97542.6	113979.18
130	97583	113630.41
131	97816.8	113674.82
132	97833	113605.99
133	97855.8	113505.82
134	97859.8	113492.6
135	97882.4	113437.19
136	97900.8	113401.2
137	97917.2	113382.22
138	97944.4	113363
139	98000	113335.66
140	98018	113326.81
141	98023	113321.6
142	98026.2	113316.8
143	98030.4	113309.39
144	98031.4	113302.18
145	98023.4	113269.19

146	98000	113175.38
147	97975.8	113078.41
148	97977.99	113062
149	97982.8	113050.99
150	98000	113019.88
151	98010.85	113000.02
152	98071.4	112888.99
153	98058	112884.79
154	98000	112857.52
155	97865	112793.98
156	97787.8	112889.79
157	97743.8	112856
158	97671.6	112800.19
159	97657.8	112789.58
160	97655.2	112787.82
161	97606.4	112749.38
162	97562.8	112716.59
163	97511.8	112676.79
164	97436	112618.82
165	97379.4	112574.22
166	97370.8	112568.81
167	97251.2	112471.8
168	97227.08	112451.94
169	97125.2	112369.78
170	97097.4	112400.61
171	97033.8	112455.99
172	97000	112484.33
173	96953.4	112523.41
174	96883.2	112598.6
175	96816.6	112546.59
176	96771.8	112512
177	96744.2	112491.62
178	96727.8	112477.81
179	96687.8	112446.42
180	96620	112532.82
181	96550.4	112476.8
182	96484.6	112423.19
183	96606.8	112271.01
184	96554.2	112229.81
185	96512	112282.18
186	96434	112382
187	96353.8	112484.81
188	96233.2	112387
189	96142.8	112312.41
190	96113.4	112287.59
191	96096	112309.81

192	96000	112479.09
193	95987.8	112500.59
194	95920.8	112612.41
195	95835.2	112755.19
196	95811.4	112796.19
197	95793.6	112840.79
198	95780	112883.59
199	95767.2	112902.61
200	95744.6	112926.19
201	95669.6	113030.41
202	95634.8	113107.6
203	95628	113093.79
204	95616.4	113077.61
205	95602.2	113062.6
206	95557.4	113029.21
207	95552.19	113028.89
208	95552.16	113014.39
209	95553.68	113014.19
210	95553.73	113011.43
211	95555.28	113011.39
212	95555.74	113010.23
213	95556.24	113009.43
214	95556.89	113009.07
215	95558.64	113008.87
216	95558.67	113009.35
217	95559.32	113009.11
218	95559.68	113008.67
219	95560	113004.9
220	95561.6	112974.76
221	95561.56	112974.55
222	95561.5	112974.35
223	95561.43	112974.19
224	95561.36	112973.99
225	95561.26	112973.79
226	95561.16	112973.63
227	95561.05	112973.43
228	95560.93	112973.27
229	95560.79	112973.11
230	95560.65	112972.99
231	95560.5	112972.83
232	95560.34	112972.71
233	95560.17	112972.59
234	95559.99	112972.47
235	95559.81	112972.39
236	95559.63	112972.31
237	95559.43	112972.23

238	95559.24	112972.19
239	95559.1	112972.15
240	95558.84	112972.07
241	95558.63	112972.07
242	95558.43	112972.03
243	95558.22	112972.07
244	95558.02	112972.07
245	95557.81	112972.11
246	95557.61	112972.15
247	95557.41	112972.19
248	95557.41	112971.19
249	95557	112971.07
250	95556.6	112970.95
251	95556.21	112970.79
252	95555.82	112970.63
253	95555.45	112970.43
254	95555.09	112970.23
255	95554.75	112969.99
256	95554.42	112969.71
257	95554.11	112969.43
258	95553.81	112969.15
259	95553.54	112968.83
260	95553.28	112968.51
261	95553.05	112968.15
262	95552.83	112967.79
263	95552.64	112967.43
264	95552.48	112967.03
265	95552.34	112966.63
266	95552.22	112966.23
267	95552.13	112965.83
268	95552.06	112965.39
269	95552.02	112964.99
270	95552.01	112964.55
271	95552.02	112964.15
272	95552.06	112963.7
273	95552.12	112963.3
274	95552.21	112962.9
275	95552.33	112962.5
276	95552.46	112962.1
277	95552.63	112961.7
278	95552.82	112961.34
279	95553.03	112960.98
280	95553.26	112960.62
281	95553.51	112960.26
282	95553.79	112959.98
283	95554.08	112959.66

284	95554.39	112959.38
285	95554.72	112959.1
286	95555.06	112958.86
287	95555.42	112958.66
288	95555.79	112958.46
289	95556.17	112958.3
290	95556.57	112958.14
291	95556.97	112958.02
292	95557.38	112957.9
293	95557.79	112957.86
294	95558.21	112957.78
295	95558.21	112956.78
296	95558.46	112956.82
297	95558.71	112956.86
298	95558.96	112956.9
299	95559.21	112956.9
300	95559.47	112956.86
301	95559.72	112956.82
302	95559.97	112956.78
303	95560.21	112956.74
304	95560.46	112956.66
305	95560.69	112956.58
306	95560.92	112956.46
307	95561.14	112956.34
308	95561.36	112956.22
309	95561.57	112956.06
310	95561.76	112955.9
311	95561.95	112955.74
312	95562.13	112955.54
313	95562.29	112955.34
314	95561.78	112929.11
315	95562.05	112929.15
316	95562.16	112906.81
317	95581.91	112552.24
318	95582.41	112544.79
319	95584.86	112521.09
320	95588.02	112501.99
321	95592.46	112483.25
322	95593.99	112479.01
323	95617.76	112425.84
324	95619.52	112422.51
325	95617.98	112421.27
326	95617.43	112419.03
327	95617.69	112417.07
328	95618.39	112415.71
329	95618.55	112415.07

330	95618.37	112414.43
331	95618.37	112412.9
332	95635.72	112382.72
333	95637.57	112382.4
334	95638.43	112380.27
335	95639.85	112378.75
336	95641.39	112378.35
337	95644.23	112378.59
338	95648.53	112371.51
339	95693.85	112296.39
340	95754.16	112195.66
341	95759.6	112186.45
342	95779.21	112154.86
343	95778.43	112152.7
344	95774.98	112149.7
345	95773.54	112146.77
346	95773.61	112142.01
347	95775.77	112138.08
348	95778.57	112135.84
349	95781.29	112135.12
350	95785.1	112135.4
351	95788.83	112136.76
352	95790.37	112136.52
353	95809.1	112105.01
354	95807.4	112097.61
355	95818.4	112082.99
356	95828.71	112066.06
357	95832.46	112060.81
358	95838.06	112064.5
359	95838.92	112065.02
360	95850.91	112074.7
361	95859.5	112080.55
362	95859.67	112080.67
363	95859.84	112080.75
364	95860	112080.87
365	95860.16	112080.99
366	95860.31	112081.11
367	95860.45	112081.23
368	95860.58	112081.39
369	95860.7	112081.55
370	95860.81	112081.71
371	95860.92	112081.87
372	95861.05	112082.11
373	95861.09	112082.19
374	95861.16	112082.39
375	95861.22	112082.59

376	95861.27	112082.75
377	95861.31	112082.95
378	95861.33	112083.15
379	95861.35	112083.35
380	95861.35	112083.55
381	95861.34	112083.75
382	95861.32	112083.91
383	95861.28	112084.11
384	95861.24	112084.31
385	95860.1	112085.84
386	95867.8	112091
387	95880.74	112071.42
388	95910.78	112026.14
389	95940.19	111983.66
390	95970.65	111937.86
391	95979.32	111928.97
392	95988.88	111923.4
393	95998.66	111919.44
394	96007.77	111918.08
395	96016.67	111919.44
396	96026.45	111923.88
397	96033.79	111930.33
398	96128.4	111999.11
399	96167.28	112027.22
400	96211.27	111962.76
401	96255.28	111927.21
402	96300.18	111857.42
403	96299.73	111835.2
404	96339.74	111773.42
405	96344.49	111758.69
406	96345.02	111753.52
407	96343.96	111745.07
408	96344.89	111735.7
409	96344.59	111726.5
410	96347.94	111699.35
411	96362.93	111649.62
412	96340.97	111614.31
413	96311.01	111575.19
414	96306.17	111567.71
415	96288.82	111576.87
416	96281.46	111579.96
417	96261.07	111585.2
418	96251.9	111584.8
419	96250.31	111588.65
420	96246.01	111586.84
421	96244.03	111586.04

422	96245.65	111582.08
423	96223.26	111563.14
424	96207.88	111548.45
425	96207.76	111548.33
426	96207.64	111548.21
427	96207.52	111548.13
428	96207.4	111548.01
429	96207.28	111547.89
430	96207.16	111547.77
431	96207.05	111547.65
432	96206.94	111547.53
433	96206.83	111547.41
434	96206.73	111547.29
435	96206.63	111547.17
436	96206.53	111547.05
437	96206.43	111546.93
438	96206.33	111546.77
439	96206.24	111546.65
440	96206.15	111546.53
441	96206.06	111546.37
442	96205.97	111546.25
443	96205.87	111546.09
444	96205.79	111545.97
445	96205.71	111545.81
446	96205.64	111545.69
447	96205.56	111545.52
448	96205.49	111545.36
449	96205.42	111545.24
450	96205.35	111545.08
451	96205.29	111544.92
452	96205.26	111544.88
453	96205.2	111544.72
454	96205.14	111544.56
455	96205.09	111544.4
456	96205.03	111544.24
457	96204.98	111544.12
458	96204.94	111543.96
459	96204.89	111543.8
460	96204.85	111543.64
461	96204.81	111543.48
462	96204.77	111543.32
463	96204.74	111543.16
464	96204.71	111543
465	96204.68	111542.84
466	96204.65	111542.68
467	96204.62	111542.52

468	96204.6	111542.36
469	96204.59	111542.2
470	96204.57	111542.04
471	96204.56	111541.88
472	96204.55	111541.72
473	96204.55	111541.56
474	96204.54	111541.4
475	96204.54	111541.2
476	96204.55	111541.04
477	96204.55	111540.88
478	96204.56	111540.72
479	96204.57	111540.56
480	96204.58	111540.4
481	96204.6	111540.24
482	96204.62	111540.08
483	96204.64	111539.92
484	96204.68	111539.76
485	96204.71	111539.6
486	96204.74	111539.44
487	96204.77	111539.28
488	96204.81	111539.12
489	96204.84	111538.96
490	96204.89	111538.8
491	96204.93	111538.64
492	96204.98	111538.48
493	96205.03	111538.36
494	96205.08	111538.2
495	96205.13	111538.04
496	96205.19	111537.88
497	96205.25	111537.72
498	96205.32	111537.6
499	96205.38	111537.44
500	96205.45	111537.28
501	96205.52	111537.12
502	96205.59	111537
503	96205.67	111536.84
504	96205.75	111536.72
505	96205.83	111536.56
506	96205.91	111536.44
507	96206.01	111536.28
508	96206.1	111536.16
509	96206.19	111536
510	96206.28	111535.88
511	96206.37	111535.76
512	96206.47	111535.64
513	96206.57	111535.48

514	96206.67	111535.36
515	96206.69	111535.36
516	96238.17	111458.88
517	96253.6	111419.73
518	96447.65	111215.65
519	96472.85	111189.19
520	96505.33	111155.04
521	96507.21	111152.35
522	96585.95	111009.46
523	96590.85	111000.53
524	96601.49	110983.59
525	96624.19	110946
526	96644.59	110910.16
527	96645.56	110909.16
528	96648.94	110909.88
529	96660.2	110887.38
530	96676.2	110870.21
531	96703.6	110827.61
532	96755.8	110714.58
533	96782.4	110662.41
534	96777.2	110658.61
535	96785.4	110642.39
536	96791.4	110646
537	96816	110589.58
538	96853	110492.41
539	96851	110482
540	96868.35	110413.98
541	96856.48	110409.89
542	96855.83	110408.89
543	96855.63	110407.97
544	96856.1	110404.53
545	96865.49	110367.97
546	96878.98	110322.49
547	96997.63	109941.05
548	97000.66	109935.48
549	97000.74	109935.32
550	97000.85	109935.08
551	97000.97	109934.88
552	97001.11	109934.64
553	97001.22	109934.48
554	97001.35	109934.28
555	97001.48	109934.04
556	97001.62	109933.84
557	97001.76	109933.68
558	97001.9	109933.48
559	97002.05	109933.28

560	97002.2	109933.08
561	97002.35	109932.88
562	97002.51	109932.72
563	97002.67	109932.52
564	97002.83	109932.36
565	97003	109932.16
566	97003.17	109932
567	97003.34	109931.84
568	97003.51	109931.64
569	97003.69	109931.48
570	97003.88	109931.32
571	97004.05	109931.16
572	97004.24	109931.04
573	97004.43	109930.88
574	97004.62	109930.72
575	97004.82	109930.56
576	97005.01	109930.44
577	97005.21	109930.28
578	97005.41	109930.16
579	97005.62	109930.04
580	97005.82	109929.92
581	97006.03	109929.76
582	97006.24	109929.64
583	97006.46	109929.52
584	97006.67	109929.44
585	97006.73	109929.4
586	97006.95	109929.28
587	97007.16	109929.2
588	97007.39	109929.08
589	97007.61	109929
590	97007.83	109928.88
591	97008.06	109928.8
592	97008.28	109928.72
593	97008.51	109928.64
594	97008.74	109928.56
595	97008.96	109928.48
596	97009.21	109928.4
597	97009.44	109928.36
598	97009.68	109928.28
599	97009.91	109928.24
600	97010.15	109928.16
601	97010.39	109928.12
602	97010.63	109928.08
603	97010.86	109928.04
604	97011.1	109928
605	97011.35	109927.96

606	97011.6	109927.96
607	97011.83	109927.92
608	97012.07	109927.92
609	97012.31	109927.88
610	97012.55	109927.88
611	97012.8	109927.88
612	97013.04	109927.88
613	97013.28	109927.88
614	97013.53	109927.88
615	97013.77	109927.88
616	97014.01	109927.92
617	97017.89	109928.32
618	97045.57	109861.65
619	97045.6	109861.57
620	97045.69	109861.37
621	97045.78	109861.13
622	97045.87	109860.93
623	97045.97	109860.73
624	97046.07	109860.53
625	97046.17	109860.33
626	97046.28	109860.13
627	97046.39	109859.97
628	97046.5	109859.77
629	97046.62	109859.57
630	97046.74	109859.37
631	97046.87	109859.21
632	97046.99	109859.01
633	97047.12	109858.81
634	97047.26	109858.65
635	97047.39	109858.45
636	97047.53	109858.29
637	97047.68	109858.13
638	97047.82	109857.97
639	97047.97	109857.77
640	97048.12	109857.61
641	97048.28	109857.45
642	97048.43	109857.29
643	97048.59	109857.13
644	97048.75	109856.97
645	97048.92	109856.85
646	97049.09	109856.69
647	97049.26	109856.57
648	97049.43	109856.41
649	97049.6	109856.29
650	97049.77	109856.13
651	97049.96	109856.01

652	97050.14	109855.89
653	97050.33	109855.73
654	97050.52	109855.61
655	97050.7	109855.49
656	97050.9	109855.37
657	97051.09	109855.29
658	97051.28	109855.17
659	97051.48	109855.05
660	97051.68	109854.97
661	97051.88	109854.85
662	97052.08	109854.77
663	97052.29	109854.65
664	97052.49	109854.57
665	97052.7	109854.49
666	97052.91	109854.41
667	97053.12	109854.33
668	97053.33	109854.25
669	97053.54	109854.17
670	97053.75	109854.13
671	97053.97	109854.05
672	97054.18	109854.01
673	97054.4	109853.93
674	97054.62	109853.89
675	97054.84	109853.85
676	97055.06	109853.81
677	97055.28	109853.77
678	97055.5	109853.73
679	97055.72	109853.69
680	97055.94	109853.65
681	97056.16	109853.61
682	97056.39	109853.61
683	97056.61	109853.57
684	97056.83	109853.57
685	97057.06	109853.57
686	97057.28	109853.57
687	97057.49	109853.57
688	97057.73	109853.57
689	97057.95	109853.57
690	97058.18	109853.57
691	97058.62	109853.61
692	97059.07	109853.65
693	97059.29	109853.69
694	97122.36	109681.2
695	97122.75	109680.68
696	97123.14	109680.16
697	97123.54	109679.64

698	97123.96	109679.12
699	97124.38	109678.6
700	97124.8	109678.12
701	97125.25	109677.6
702	97125.69	109677.12
703	97126.14	109676.64
704	97126.61	109676.2
705	97127.08	109675.72
706	97127.56	109675.28
707	97128.05	109674.84
708	97128.54	109674.4
709	97129.05	109673.96
710	97129.56	109673.56
711	97130.07	109673.16
712	97130.6	109672.76
713	97131.13	109672.36
714	97131.68	109671.96
715	97132.22	109671.59
716	97132.76	109671.23
717	97133.33	109670.87
718	97133.88	109670.55
719	97134.46	109670.19
720	97135.03	109669.87
721	97135.62	109669.55
722	97136.2	109669.27
723	97136.79	109668.99
724	97137.39	109668.71
725	97137.99	109668.43
726	97138.59	109668.15
727	97138.62	109668.15
728	97139.23	109667.91
729	97139.84	109667.67
730	97140.46	109667.43
731	97141.09	109667.23
732	97141.71	109666.99
733	97142.34	109666.83
734	97142.97	109666.63
735	97143.61	109666.47
736	97144.25	109666.31
737	97144.89	109666.15
738	97145.53	109665.99
739	97146.18	109665.87
740	97146.83	109665.75
741	97147.48	109665.63
742	97148.13	109665.55
743	97148.79	109665.47

744	97149.45	109665.39
745	97150.1	109665.35
746	97150.77	109665.27
747	97151.42	109665.23
748	97152.08	109665.23
749	97152.74	109665.19
750	97153.4	109665.19
751	97154.06	109665.23
752	97154.72	109665.23
753	97155.37	109665.27
754	97156.04	109665.31
755	97156.22	109665.31
756	97226.69	109674.56
757	97235.8	109676.08
758	97272.25	109681.2
759	97322.52	109688.13
760	97335.31	109646.05
761	97270.81	109604.89
762	97261.34	109620.79
763	97261.31	109620.87
764	97260.51	109622.23
765	97259.59	109623.55
766	97258.58	109624.87
767	97257.51	109626.11
768	97256.03	109627.59
769	97255.13	109628.39
770	97253.86	109629.44
771	97253.38	109629.72
772	97252.9	109629.96
773	97252.39	109630.2
774	97251.88	109630.4
775	97251.35	109630.56
776	97250.82	109630.72
777	97250.27	109630.84
778	97249.73	109630.88
779	97249.18	109630.92
780	97248.62	109630.96
781	97247.86	109630.88
782	97247.52	109630.84
783	97246.98	109630.76
784	97246.45	109630.64
785	97245.91	109630.48
786	97245.39	109630.28
787	97244.89	109630.08
788	97215.1	109609.46
789	97210.42	109605.85

790	97207.7	109603.37
791	97206.73	109602.05
792	97205.83	109600.65
793	97205.03	109599.21
794	97204.3	109597.73
795	97203.68	109596.2
796	97203.15	109594.64
797	97202.71	109593.04
798	97202.43	109591.76
799	97202.13	109589.8
800	97201.99	109588.16
801	97201.95	109586.51
802	97202.01	109584.87
803	97202.17	109583.23
804	97202.43	109581.59
805	97202.78	109579.99
806	97203.24	109578.39
807	97203.79	109576.83
808	97205.24	109573.58
809	97209.16	109566.54
810	97208.9	109566.38
811	97390.14	109255.28
812	97390.41	109254.88
813	97396.77	109245.19
814	97400.22	109240.51
815	97405.87	109233.54
816	97411.99	109226.73
817	97416.27	109222.57
818	97419.29	109219.89
819	97423.18	109216.77
820	97426.75	109214.04
821	97430.47	109211.44
822	97434.32	109209.08
823	97438.3	109206.88
824	97446.54	109203.11
825	97457.84	109198.71
826	97464.9	109196.39
827	97472.14	109194.46
828	97481.05	109192.66
829	97487	109191.82
830	97493.01	109191.26
831	97496.06	109191.1
832	97504.94	109191.06
833	97513.92	109191.54
834	97522.9	109192.58
835	97528.76	109193.62

836	97531.73	109194.22
837	97540.47	109196.43
838	97545.24	109197.87
839	97549.06	109199.27
840	97554.51	109201.59
841	97560.03	109204.35
842	97563.49	109206.28
843	97567.75	109208.88
844	97575.21	109213.88
845	97577.65	109215.72
846	97582.25	109219.57
847	97588.97	109225.53
848	97597.51	109233.9
849	97601.69	109238.23
850	97605.58	109242.71
851	97609.33	109247.51
852	97612.71	109252.4
853	97617.14	109260.21
854	97618.49	109262.93
855	97620.94	109268.37
856	97623	109273.54
857	97624.15	109276.7
858	97626.42	109283.95
859	97628.81	109294.28
860	97628.92	109295.16
861	97628.98	109296
862	97628.98	109296.88
863	97628.93	109297.76
864	97628.83	109298.6
865	97628.67	109299.48
866	97628.46	109300.32
867	97628.2	109301.16
868	97627.88	109301.97
869	97627.52	109302.77
870	97627.11	109303.53
871	97626.65	109304.25
872	97626.14	109304.97
873	97625.59	109305.65
874	97625	109306.29
875	97624.38	109306.89
876	97623.49	109307.61
877	97623.02	109307.97
878	97622.29	109308.41
879	97621.53	109308.85
880	97620.75	109309.25
881	97619.94	109309.57

882	97619.12	109309.85
883	97618.28	109310.09
884	97617.43	109310.25
885	97616.57	109310.37
886	97615.7	109310.45
887	97614.83	109310.45
888	97613.96	109310.41
889	97613.1	109310.33
890	97612.24	109310.17
891	97611.4	109309.97
892	97610.56	109309.69
893	97609.75	109309.41
894	97608.96	109309.05
895	97608.19	109308.65
896	97607.42	109308.17
897	97606.69	109307.65
898	97605.99	109307.09
899	97605.33	109306.49
900	97604.7	109305.85
901	97604.12	109305.17
902	97603.58	109304.45
903	97603.08	109303.73
904	97602.65	109302.93
905	97602.24	109302.13
906	97601.89	109301.33
907	97601.6	109300.44
908	97601.37	109299.6
909	97601.18	109298.72
910	97601.04	109297.84
911	97600.97	109296.92
912	97600.95	109296.04
913	97600.99	109295.16
914	97601.08	109294.24
915	97601.23	109293.36
916	97601.43	109292.52
917	97601.69	109291.64
918	97601.94	109290.96
919	97602.36	109289.99
920	97602.78	109289.19
921	97603.24	109288.39
922	97603.75	109287.67
923	97604.3	109286.95
924	97604.9	109286.31
925	97605.54	109285.67
926	97606.21	109285.07
927	97606.92	109284.55

928	97607.67	109284.03
929	97608.44	109283.59
930	97609.24	109283.19
931	97610.07	109282.83
932	97610.9	109282.55
933	97608.85	109276.78
934	97607.57	109273.58
935	97603.83	109265.49
936	97601.6	109261.61
937	97599.12	109257.76
938	97596.48	109254.16
939	97593.63	109250.68
940	97587.53	109244.03
941	97583.33	109239.79
942	97578.34	109235.14
943	97573.17	109230.54
944	97569.51	109227.54
945	97567.47	109226.01
946	97561.89	109222.25
947	97557.64	109219.49
948	97552.23	109216.41
949	97548.72	109214.64
950	97544.1	109212.56
951	97540.79	109211.16
952	97535.72	109209.48
953	97533.98	109209
954	97530.5	109208.2
955	97526.92	109207.56
956	97518.07	109206.4
957	97517.96	109206.4
958	97509.08	109205.55
959	97509	109205.55
960	97502.97	109205.27
961	97499.98	109205.23
962	97491.03	109205.63
963	97485.02	109206.52
964	97478.13	109207.96
965	97470.46	109209.88
966	97465.08	109211.6
967	97457.48	109214.2
968	97450.63	109216.81
969	97447.19	109218.29
970	97445.2	109219.29
971	97440.63	109221.89
972	97437.54	109223.93
973	97433.23	109226.98

974	97427.99	109231.22
975	97425.23	109233.7
976	97421.48	109237.42
977	97415.56	109244.19
978	97409.89	109251.36
979	97404.76	109258.77
980	97400.09	109266.49
981	97357.28	109340.04
982	97566.24	109414.59
983	97595.09	109393.17
984	97595.72	109392.61
985	97596.38	109392.13
986	97597.07	109391.65
987	97597.78	109391.21
988	97598.53	109390.81
989	97599.29	109390.49
990	97600.07	109390.21
991	97600.87	109389.97
992	97601.69	109389.77
993	97602.51	109389.61
994	97603.34	109389.53
995	97604.18	109389.49
996	97605.02	109389.49
997	97605.85	109389.53
998	97606.68	109389.65
999	97607.5	109389.81
1000	97607.99	109389.93
1001	97609.11	109390.29
1002	97609.89	109390.57
1003	97610.64	109390.93
1004	97611.38	109391.33
1005	97612.09	109391.77
1006	97612.77	109392.25
1007	97613.42	109392.77
1008	97614.04	109393.33
1009	97614.62	109393.93
1010	97615.16	109394.57
1011	97615.65	109395.25
1012	97616.1	109395.93
1013	97616.5	109396.66
1014	97616.86	109397.42
1015	97617.18	109398.18
1016	97617.45	109398.94
1017	97617.67	109399.74
1018	97617.84	109400.54
1019	97617.96	109401.34

1020	97618.04	109402.14
1021	97618.06	109402.98
1022	97618.03	109403.82
1023	97617.95	109404.66
1024	97617.83	109405.42
1025	97617.66	109406.22
1026	97617.43	109407.02
1027	97617.16	109407.83
1028	97616.84	109408.59
1029	97616.48	109409.31
1030	97616.07	109410.03
1031	97615.62	109410.71
1032	97615.13	109411.39
1033	97614.6	109411.99
1034	97614.04	109412.59
1035	97613.43	109413.15
1036	97612.8	109413.67
1037	97612.14	109414.15
1038	97554.17	109458.15
1039	97511.11	109609.66
1040	97534.73	109616.3
1041	97528.12	109639.32
1042	97527.1	109639.04
1043	97497.93	109745.42
1044	97498.9	109745.66
1045	97492.45	109769.05
1046	97468.85	109762.2
1047	97425.85	109914.86
1048	97421.98	109920.59
1049	97417.94	109923.39
1050	97409.18	109922.87
1051	97396.95	109916.27
1052	97385.77	109907.78
1053	97370.29	109901.09
1054	97361.27	109895.85
1055	97346.84	109886.08
1056	97346.65	109883.4
1057	97324.03	109865.98
1058	97320.71	109871.3
1059	97322.6	109877.59
1060	97327	109883.4
1061	97351.8	109900.41
1062	97417	109939.61
1063	97426.8	109947.22
1064	97442.8	109960.19
1065	97453	109976.6

1066	97447.08	109999.99
1067	97441.8	110020.8
1068	97405.66	110092.11
1069	97396.59	110113.81
1070	97383.43	110148.85
1071	97378.99	110166.02
1072	97375.74	110177.63
1073	97371.17	110189.92
1074	97359.68	110235.57
1075	97361.8	110243.54
1076	97365.92	110243.34
1077	97368.61	110248.22
1078	97367.61	110252.06
1079	97364.81	110262.95
1080	97362.18	110273.2
1081	97359.44	110283.85
1082	97356.19	110283.01
1083	97355.25	110287.54
1084	97345	110333.98
1085	97335.26	110392.68
1086	97327.2	110536.85
1087	97326.53	110642.47
1088	97325.8	110654.76
1089	97318.96	110684.75
1090	97319.91	110715.9
1091	97328.37	110776.56
1092	97340.09	110801.74
1093	97348.92	110806.47
1094	97359.42	110815.32
1095	97365.5	110822
1096	97367.43	110825.12
1097	97370.53	110833.45
1098	97373.81	110832.45
1099	97381.08	110850.83
1100	97387.23	110870.77
1101	97404.6	110926.02
1102	97402.41	110940.39
1103	97402	110969.18
1104	97435.4	111125.81
1105	97437.8	111144.59
1106	97448.8	111178.18
1107	97446.2	111212.41
1108	97450.4	111240.6
1109	97450.4	111276.79
1110	97456.6	111321.63
1111	97465.83	111355.07

1112	97468.63	111354.78
1113	97469.74	111358.71
1114	97474.22	111357.47
1115	97473.65	111389.02
1116	97469.6	111392.82
1117	97474.77	111410.96
1118	97480.56	111436.62
1119	97498.67	111482.51
1120	97512.38	111516.74
1121	97535.1	111573.79
1122	97541.5	111588.85
1123	97548.5	111603.7
1124	97556.76	111617.91
1125	97565.93	111631.57
1126	97575.62	111644.62
1127	97581.59	111651.47
1128	97605.83	111677.97
1129	97674.56	111753.68
1130	97674.41	111753.84
1131	97675.35	111754.88
1132	97682.8	111762.41
1133	97690.67	111771.14
1134	97701.78	111783.47
1135	97706.2	111786.83
1136	97718.01	111792.28
1137	97718.24	111791.76
1138	97724.29	111794.52
1139	97743.05	111803.37
1140	97758.64	111810.7
1141	97773.92	111817.74
1142	97789.28	111824.59
1143	97792.84	111825.95
1144	97805.08	111829.71
1145	97812.92	111831.72
1146	97821.59	111833.68
1147	97826.99	111835.04
1148	97829.6	111835.72
1149	97829.98	111835.84
1150	97830.33	111836
1151	97830.67	111836.16
1152	97831.01	111836.36
1153	97831.36	111836.6
1154	97831.65	111836.84
1155	97831.94	111837.08
1156	97832.21	111837.36
1157	97832.48	111837.64

1158	97832.72	111837.96
1159	97832.95	111838.28
1160	97833.15	111838.6
1161	97833.34	111838.92
1162	97833.56	111839.56
1163	97833.77	111840.2
1164	97833.92	111840.84
1165	97834.05	111841.48
1166	97834.14	111842.25
1167	97834.17	111842.81
1168	97834.18	111843.45
1169	97834.15	111844.13
1170	97834.08	111844.77
1171	97833.97	111845.41
1172	97833.68	111847.01
1173	97833.2	111849.77
1174	97844.8	111852.41
1175	97854.97	111853.54
1176	97855.41	111850.41
1177	97855.82	111847.49
1178	97855.95	111847.05
1179	97856.1	111846.61
1180	97856.28	111846.17
1181	97856.48	111845.73
1182	97856.71	111845.33
1183	97856.97	111844.93
1184	97857.24	111844.53
1185	97857.54	111844.17
1186	97857.86	111843.81
1187	97858.2	111843.49
1188	97858.56	111843.17
1189	97858.94	111842.89
1190	97859.34	111842.65
1191	97859.75	111842.41
1192	97860.23	111842.13
1193	97860.73	111841.93
1194	97861.24	111841.72
1195	97861.76	111841.56
1196	97862.29	111841.44
1197	97862.82	111841.32
1198	97863.13	111841.28
1199	97863.91	111841.24
1200	97864.45	111841.24
1201	97864.99	111841.28
1202	97865.53	111841.36
1203	97866.07	111841.48

1204	97866.59	111841.6
1205	97873.74	111842.97
1206	97873.74	111842.85
1207	97873.74	111842.77
1208	97873.75	111842.69
1209	97873.77	111842.61
1210	97873.79	111842.53
1211	97873.81	111842.45
1212	97873.84	111842.37
1213	97873.88	111842.29
1214	97873.92	111842.21
1215	97873.96	111842.13
1216	97874.01	111842.09
1217	97874.06	111842.01
1218	97874.12	111841.93
1219	97874.18	111841.88
1220	97874.25	111841.8
1221	97874.31	111841.76
1222	97874.38	111841.72
1223	97874.46	111841.68
1224	97874.53	111841.64
1225	97874.61	111841.6
1226	97874.69	111841.56
1227	97874.78	111841.56
1228	97874.86	111841.52
1229	97877.78	111842.09
1230	97882.16	111842.65
1231	97883.69	111842.89
1232	97883.78	111842.97
1233	97883.87	111843.01
1234	97883.95	111843.09
1235	97884.02	111843.13
1236	97884.1	111843.21
1237	97884.17	111843.29
1238	97884.25	111843.41
1239	97884.29	111843.49
1240	97884.34	111843.57
1241	97884.39	111843.65
1242	97884.43	111843.77
1243	97884.47	111843.85
1244	97884.5	111843.97
1245	97884.52	111844.05
1246	97884.36	111845.09
1247	97905.9	111849.29
1248	97950.09	111857.7
1249	97996.63	111866.59

1250	97996.81	111866.23
1251	97997.01	111865.83
1252	97997.23	111865.47
1253	97997.47	111865.15
1254	97997.65	111864.91
1255	97998.02	111864.51
1256	97998.32	111864.19
1257	97998.65	111863.95
1258	97998.98	111863.67
1259	97999.34	111863.43
1260	97999.7	111863.23
1261	98000.06	111863.02
1262	98000.43	111862.82
1263	98000.82	111862.7
1264	98001.21	111862.54
1265	98001.6	111862.42
1266	98002.01	111862.34
1267	98002.46	111862.3
1268	98002.83	111862.26
1269	98003.24	111862.26
1270	98003.66	111862.26
1271	98004.07	111862.3
1272	98004.48	111862.38
1273	98004.88	111862.46
1274	98005.28	111862.58
1275	98005.67	111862.7
1276	98006.05	111862.86
1277	98006.42	111863.07
1278	98006.77	111863.27
1279	98007.12	111863.51
1280	98008.85	111865.27
1281	98009.03	111865.51
1282	98009.19	111865.75
1283	98009.34	111865.99
1284	98009.47	111866.23
1285	98009.59	111866.51
1286	98009.69	111866.79
1287	98009.77	111867.03
1288	98009.84	111867.31
1289	98009.88	111867.55
1290	98009.91	111867.91
1291	98009.93	111868.19
1292	98009.93	111868.47
1293	98009.91	111868.75
1294	98009.87	111869.03
1295	98024.82	111871.95

1296	98087.4	111884.89
1297	98105.51	111890.45
1298	98116.33	111894.21
1299	98140.82	111904.06
1300	98159.64	111913.43
1301	98169.78	111918.76
1302	98169.82	111918.68
1303	98169.87	111918.6
1304	98169.92	111918.52
1305	98169.98	111918.44
1306	98170.04	111918.36
1307	98170.1	111918.32
1308	98170.17	111918.24
1309	98170.24	111918.2
1310	98170.34	111918.12
1311	98170.4	111918.08
1312	98170.48	111918.04
1313	98170.57	111918
1314	98170.65	111917.96
1315	98170.74	111917.92
1316	98170.83	111917.92
1317	98170.93	111917.92
1318	98171.02	111917.88
1319	98171.11	111917.88
1320	98171.21	111917.88
1321	98171.3	111917.88
1322	98171.39	111917.92
1323	98171.48	111917.92
1324	98171.57	111917.96
1325	98171.66	111918
1326	98171.75	111918
1327	98171.83	111918.04
1328	98171.91	111918.12
1329	98172.5	111918.44
1330	98180.27	111923.04
1331	98181.29	111923.68
1332	98181.34	111923.8
1333	98181.39	111923.88
1334	98181.43	111923.96
1335	98181.46	111924.08
1336	98181.49	111924.16
1337	98181.51	111924.28
1338	98181.53	111924.36
1339	98181.54	111924.48
1340	98181.54	111924.56
1341	98181.54	111924.68

1342	98181.53	111924.8
1343	98181.52	111924.88
1344	98181.5	111925
1345	98181.47	111925.08
1346	98181.43	111925.16
1347	98181.4	111925.28
1348	98181.35	111925.36
1349	98181.3	111925.44
1350	98195.82	111935.25
1351	98216.1	111950.83
1352	98235.72	111967.68
1353	98254.2	111985.5
1354	98266.07	111998.75
1355	98274.66	112009.4
1356	98287.52	112027.42
1357	98298.51	112043.88
1358	98298.59	112043.84
1359	98298.67	112043.8
1360	98298.75	112043.8
1361	98298.83	112043.76
1362	98298.91	112043.76
1363	98299	112043.72
1364	98299.08	112043.72
1365	98299.16	112043.72
1366	98299.25	112043.76
1367	98299.34	112043.76
1368	98299.42	112043.76
1369	98299.5	112043.8
1370	98299.59	112043.8
1371	98299.66	112043.84
1372	98299.74	112043.88
1373	98299.82	112043.92
1374	98299.89	112043.96
1375	98299.96	112044.04
1376	98300.02	112044.08
1377	98300.08	112044.12
1378	98300.14	112044.2
1379	98300.2	112044.28
1380	98300.25	112044.32
1381	98300.29	112044.4
1382	98300.33	112044.48
1383	98300.37	112044.56
1384	98302.26	112048
1385	98308.97	112059.61
1386	98311.09	112063.57
1387	98311.1	112063.65

1388	98311.1	112063.73
1389	98311.1	112063.81
1390	98311.1	112063.93
1391	98311.09	112064.01
1392	98311.07	112064.09
1393	98311.05	112064.17
1394	98311.02	112064.26
1395	98310.99	112064.34
1396	98310.96	112064.42
1397	98310.92	112064.46
1398	98310.88	112064.54
1399	98310.83	112064.62
1400	98310.75	112064.7
1401	98310.72	112064.74
1402	98310.66	112064.82
1403	98310.59	112064.86
1404	98310.53	112064.9
1405	98310.46	112064.98
1406	98310.38	112065.02
1407	98310.31	112065.06
1408	98322.71	112092.48
1409	98332.45	112115.22
1410	98353.71	112165.83
1411	98374.35	112215.52
1412	98374.52	112215.44
1413	98374.69	112215.44
1414	98374.87	112215.4
1415	98375.04	112215.4
1416	98375.22	112215.4
1417	98375.4	112215.4
1418	98375.58	112215.4
1419	98375.75	112215.44
1420	98375.92	112215.48
1421	98376.16	112215.56
1422	98376.26	112215.6
1423	98376.42	112215.68
1424	98376.58	112215.76
1425	98376.73	112215.84
1426	98376.88	112215.92
1427	98377.02	112216.04
1428	98377.15	112216.16
1429	98377.28	112216.28
1430	98377.39	112216.4
1431	98377.5	112216.56
1432	98377.6	112216.72
1433	98377.7	112216.84

1434	98377.78	112217
1435	98377.85	112217.16
1436	98380.63	112224.01
1437	98380.69	112224.17
1438	98380.75	112224.29
1439	98380.79	112224.45
1440	98380.83	112224.61
1441	98380.86	112224.77
1442	98380.87	112224.93
1443	98380.88	112225.09
1444	98380.88	112225.25
1445	98380.87	112225.41
1446	98380.84	112225.53
1447	98380.81	112225.73
1448	98380.77	112225.85
1449	98380.72	112226.01
1450	98380.66	112226.13
1451	98380.59	112226.29
1452	98380.52	112226.41
1453	98380.43	112226.57
1454	98380.34	112226.69
1455	98380.24	112226.81
1456	98380.13	112226.93
1457	98379.29	112227.57
1458	98397.97	112272.77
1459	98412.01	112306.6
1460	98417.63	112319.46
1461	98427.12	112338.95
1462	98435.81	112354.33
1463	98439.14	112359.61
1464	98445.7	112369.38
1465	98467.76	112398.77
1466	98467.85	112398.69
1467	98470.35	112401.85
1468	98470.53	112401.81
1469	98470.73	112401.73
1470	98470.94	112401.69
1471	98471.14	112401.65
1472	98471.35	112401.61
1473	98471.56	112401.61
1474	98471.78	112401.61
1475	98471.99	112401.61
1476	98472.2	112401.61
1477	98472.41	112401.65
1478	98472.61	112401.73
1479	98472.77	112401.77

1480	98473.02	112401.85
1481	98473.21	112401.93
1482	98473.4	112402.01
1483	98473.58	112402.13
1484	98473.76	112402.25
1485	98473.93	112402.37
1486	98474.86	112403.58
1487	98484.22	112415.23
1488	98485.18	112416.39
1489	98485.28	112416.55
1490	98485.38	112416.67
1491	98485.46	112416.83
1492	98485.53	112416.99
1493	98485.6	112417.15
1494	98485.65	112417.31
1495	98485.7	112417.47
1496	98485.73	112417.63
1497	98485.75	112417.83
1498	98485.77	112417.99
1499	98485.77	112418.07
1500	98485.76	112418.35
1501	98485.74	112418.51
1502	98485.71	112418.67
1503	98485.67	112418.83
1504	98485.62	112418.99
1505	98485.56	112419.15
1506	98485.49	112419.31
1507	98485.41	112419.47
1508	98485.32	112419.59
1509	98485.22	112419.75
1510	98485.11	112419.87
1511	98485.06	112419.99
1512	98487.35	112423.07
1513	98487.33	112423.07
1514	98487.43	112423.23
1515	98504.53	112444.81
1516	98541.13	112490.38
1517	98594.63	112557.28
1518	98617.65	112586.23
1519	98624.96	112596
1520	98634.13	112609.13
1521	98642.22	112621.46
1522	98669.95	112665.18
1523	98699.96	112712.71
1524	98700.09	112712.63
1525	98700.21	112712.59

1526	98700.35	112712.55
1527	98700.48	112712.47
1528	98700.62	112712.47
1529	98700.76	112712.43
1530	98700.9	112712.43
1531	98701.04	112712.39
1532	98701.18	112712.39
1533	98701.32	112712.43
1534	98701.46	112712.43
1535	98701.6	112712.47
1536	98701.74	112712.51
1537	98701.92	112712.55
1538	98702.01	112712.59
1539	98702.14	112712.63
1540	98702.26	112712.71
1541	98702.38	112712.79
1542	98702.5	112712.87
1543	98702.61	112712.95
1544	98702.71	112713.07
1545	98702.81	112713.15
1546	98702.91	112713.27
1547	98702.99	112713.39
1548	98703.07	112713.51
1549	98707.25	112720.07
1550	98707.32	112720.23
1551	98707.38	112720.35
1552	98707.44	112720.51
1553	98707.48	112720.68
1554	98707.52	112720.84
1555	98707.54	112721
1556	98707.56	112721.16
1557	98707.56	112721.32
1558	98707.56	112721.52
1559	98707.54	112721.68
1560	98707.52	112721.84
1561	98707.49	112722
1562	98707.44	112722.16
1563	98707.39	112722.32
1564	98707.32	112722.44
1565	98707.25	112722.6
1566	98707.17	112722.76
1567	98707.08	112722.88
1568	98706.99	112723
1569	98706.88	112723.16
1570	98706.77	112723.28
1571	98706.65	112723.36

1572	98740.2	112776.85
1573	98766.02	112818.25
1574	98793.45	112861.85
1575	98826.74	112914.98
1576	98826.85	112915.18
1577	98839.2	112938.4
1578	98850.05	112955.46
1579	98850.12	112955.58
1580	98850.19	112955.7
1581	98850.25	112955.82
1582	98850.32	112955.94
1583	98850.38	112956.06
1584	98850.44	112956.18
1585	98850.49	112956.3
1586	98850.55	112956.42
1587	98850.6	112956.54
1588	98850.65	112956.66
1589	98850.7	112956.78
1590	98850.74	112956.9
1591	98850.79	112957.02
1592	98850.83	112957.14
1593	98850.87	112957.3
1594	98850.9	112957.42
1595	98850.94	112957.54
1596	98850.97	112957.66
1597	98851	112957.78
1598	98851.03	112957.94
1599	98851.05	112958.06
1600	98851.08	112958.18
1601	98851.1	112958.34
1602	98851.12	112958.46
1603	98851.13	112958.58
1604	98851.15	112958.7
1605	98851.16	112958.86
1606	98851.17	112958.98
1607	98851.18	112959.1
1608	98851.18	112959.26
1609	98851.19	112959.38
1610	98851.19	112959.58
1611	98851.18	112959.74
1612	98851.18	112959.86
1613	98851.17	112959.98
1614	98851.16	112960.14
1615	98851.15	112960.26
1616	98851.13	112960.38
1617	98851.12	112960.5

1618	98851.1	112960.66
1619	98851.07	112960.78
1620	98851.05	112960.9
1621	98851.03	112961.06
1622	98851	112961.18
1623	98850.97	112961.3
1624	98850.93	112961.42
1625	98850.9	112961.58
1626	98850.86	112961.7
1627	98850.82	112961.82
1628	98850.78	112961.94
1629	98850.74	112962.06
1630	98850.69	112962.18
1631	98850.64	112962.3
1632	98850.59	112962.46
1633	98850.54	112962.58
1634	98850.49	112962.7
1635	98850.43	112962.82
1636	98850.37	112962.94
1637	98850.31	112963.06
1638	98850.25	112963.18
1639	98850.18	112963.26
1640	98850.11	112963.38
1641	98850.04	112963.5
1642	98849.96	112963.62
1643	98849.89	112963.74
1644	98849.82	112963.86
1645	98849.74	112963.94
1646	98854.3	112977.96
1647	98857.67	112980.76
1648	98860.5	112984.28
1649	98882.34	113025.64
1650	98898.79	113053.59
1651	98906.59	113059.8
1652	98906.74	113059.92
1653	98906.9	113060
1654	98907.05	113060.12
1655	98907.2	113060.24
1656	98907.34	113060.36
1657	98907.5	113060.44
1658	98907.64	113060.56
1659	98907.78	113060.68
1660	98907.92	113060.8
1661	98908.06	113060.96
1662	98908.19	113061.08
1663	98908.32	113061.2

1664	98908.45	113061.32
1665	98908.58	113061.48
1666	98908.71	113061.6
1667	98908.84	113061.76
1668	98908.96	113061.88
1669	98909.07	113062.04
1670	98909.19	113062.16
1671	98909.3	113062.32
1672	98909.41	113062.48
1673	98909.52	113062.6
1674	98909.62	113062.76
1675	98909.73	113062.92
1676	98909.83	113063.08
1677	98909.92	113063.24
1678	98910.03	113063.4
1679	98910.12	113063.56
1680	98910.21	113063.72
1681	98910.29	113063.88
1682	98910.38	113064.04
1683	98910.46	113064.24
1684	98910.53	113064.4
1685	98910.61	113064.56
1686	98910.68	113064.72
1687	98910.75	113064.92
1688	98910.81	113065.08
1689	98910.87	113065.24
1690	98910.93	113065.44
1691	98910.99	113065.6
1692	98911.04	113065.8
1693	98911.09	113065.96
1694	98911.14	113066.16
1695	98911.18	113066.32
1696	98911.22	113066.48
1697	98911.26	113066.68
1698	98911.3	113066.84
1699	98911.33	113067.04
1700	98911.36	113067.2
1701	98911.38	113067.4
1702	98911.4	113067.56
1703	98911.42	113067.76
1704	98911.44	113067.96
1705	98911.45	113068.12
1706	98911.46	113068.32
1707	98911.47	113068.52
1708	98911.47	113068.68
1709	98911.47	113068.88

1710	98911.46	113069.08
1711	98911.46	113069.24
1712	98911.45	113069.44
1713	98911.43	113069.6
1714	98911.42	113069.8
1715	98911.4	113070.01
1716	98911.37	113070.17
1717	98911.35	113070.37
1718	98911.32	113070.53
1719	98911.28	113070.73
1720	98911.24	113070.93
1721	98911.2	113071.09
1722	98911.16	113071.29
1723	98911.11	113071.45
1724	98911.06	113071.65
1725	98911.01	113071.81
1726	98910.96	113072.01
1727	98910.9	113072.17
1728	98910.84	113072.33
1729	98910.78	113072.53
1730	98910.71	113072.69
1731	98910.64	113072.85
1732	98910.57	113073.05
1733	98910.49	113073.21
1734	98910.41	113073.37
1735	98910.33	113073.53
1736	98910.25	113073.69
1737	98910.16	113073.85
1738	98910.07	113074.01
1739	98909.98	113074.17
1740	98909.87	113074.33
1741	98909.77	113074.49
1742	98909.67	113074.65
1743	98909.57	113074.81
1744	98909.46	113074.97
1745	98909.35	113075.13
1746	98909.24	113075.25
1747	98909.13	113075.41
1748	98909.01	113075.57
1749	98908.91	113075.65
1750	98915.33	113098.63
1751	98920.44	113123.06
1752	98931.84	113156.41
1753	98940.54	113175.58
1754	98945.49	113190.4
1755	98950.69	113194

1756	98953.99	113195.44
1757	98956.45	113196.64
1758	98957.39	113197.89
1759	98957.78	113199.33
1760	98958.02	113200.61
1761	98957.62	113202.85
1762	98957.18	113204.21
1763	98956.82	113205.09
1764	98956.23	113205.73
1765	98954.99	113206.13
1766	98953.79	113206.13
1767	98952.51	113205.77
1768	98950.96	113205.41
1769	98950.8	113214.02
1770	98960.98	113221.51
1771	98967.6	113228.63
1772	98971.67	113234.56
1773	98975.99	113245.49
1774	98990.28	113283.05
1775	99007.34	113327.97
1776	99022.69	113324.41
1777	99027.92	113352.31
1778	99031.01	113371.57
1779	99033.54	113397.11
1780	99037.92	113474.15
1781	99041.92	113552.7
1782	99047.11	113651.11
1783	99049.79	113685.83
1784	99050.48	113720.7
1785	99049.12	113756.17
1786	99045.75	113791.01
1787	99042.24	113806.74
1788	99037.91	113822.12
1789	99030.57	113842.9
1790	99026.73	113852.1
1791	99019.93	113866.6
1792	99012.24	113880.81
1793	98976.1	113937.3
1794	98978.44	113939.19
1795	98979.69	113940.19
1796	98972.99	113948.76
1797	98972.2	113948.11
1798	98970.16	113950.84
1799	98969.9	113951.16
1800	98969.89	113951.24
1801	98969.9	113951.36

1802	98969.92	113951.4
1803	98969.95	113951.48
1804	98970.02	113951.56
1805	98970.07	113951.64
1806	98970.37	113951.88
1807	98970.14	113952.2
1808	98967.72	113954.92
1809	98967.96	113955.36
1810	98957.89	113965.81
1811	98946.79	113977.3
1812	98946.34	113976.9
1813	98943.64	113979.66
1814	98943.4	113979.5
1815	98943.06	113979.38
1816	98942.66	113979.42
1817	98942.4	113979.58
1818	98942.16	113979.82
1819	98942.06	113980.02
1820	98942.01	113980.26
1821	98919.98	114009.61
1822	98879.56	114059.94
1823	98867.41	114071.43
1824	98817.41	114118.56
1825	98763.42	114169.24
1826	98762.94	114169.68
1827	98754.07	114178.01
1828	98734.23	114196.99
1829	98719.04	114210.92
1830	98711.73	114217.65
1831	98686.82	114239.11
1832	98668.06	114252.92
1833	98620.99	114284.47
1834	98558.68	114325.87
1835	98556.18	114327.51
1836	98559.77	114332.96
1837	98518.71	114360.14
1838	98515.11	114354.74
1839	98463.16	114389.37
1840	98439.69	114402.74
1841	98412	114416.56
1842	98367.2	114436.34
1843	98286.43	114469.49
1844	98215.92	114498.71
1845	98204.24	114503.44
1846	98134.49	114532.03
1847	98036.49	114572.3

1848	97980.2	114595.45
1849	97923.54	114618.71
1850	97910.46	114623.95
1851	97845.64	114650.46
1852	97845.49	114650.1
1853	97844	114650.78
1854	97843.21	114652.7
1855	97843.16	114654.94
1856	97839.3	114656.42
1857	97824.92	114661.39
1858	97808.13	114667.15
1859	97806.02	114664.43
1860	97803.71	114664.11
1861	97802.2	114664.71
1862	97802.45	114665.35
1863	97795.13	114668.19
1864	97794.07	114668.64
1865	97782.7	114673.08
1866	97761.75	114681.25
1867	97761.67	114681.05
1868	97709.13	114701.55
1869	97709.1	114701.47
1870	97700.82	114704.67
1871	97674.63	114714.84
1872	97674.66	114714.96
1873	97660.49	114720.44
1874	97660.42	114720.24
1875	97659.95	114720.44
1876	97660.01	114720.72
1877	97660.06	114721
1878	97660.1	114721.32
1879	97660.1	114721.61
1880	97660.1	114721.93
1881	97660.07	114722.25
1882	97660.03	114722.53
1883	97659.96	114722.81
1884	97659.88	114723.13
1885	97659.78	114723.41
1886	97659.72	114723.57
1887	97659.54	114723.97
1888	97659.39	114724.21
1889	97659.22	114724.45
1890	97659.04	114724.73
1891	97658.85	114724.93
1892	97658.64	114725.17
1893	97658.42	114725.37

1894	97658.19	114725.57
1895	97657.94	114725.73
1896	97657.69	114725.89
1897	97657.42	114726.05
1898	97629.82	114736.02
1899	97629.53	114736.1
1900	97629.23	114736.18
1901	97628.93	114736.22
1902	97628.62	114736.26
1903	97628.32	114736.26
1904	97628.01	114736.26
1905	97627.71	114736.26
1906	97627.41	114736.18
1907	97627.11	114736.14
1908	97626.81	114736.06
1909	97626.52	114735.94
1910	97626.27	114735.86
1911	97625.97	114735.7
1912	97625.7	114735.54
1913	97625.45	114735.38
1914	97625.2	114735.22
1915	97624.97	114735.02
1916	97624.75	114734.82
1917	97624.54	114734.58
1918	97624.35	114734.34
1919	97624.17	114734.1
1920	97624.01	114733.82
1921	97623.86	114733.58
1922	97583.65	114747.47
1923	97561.94	114754.28
1924	97546.36	114758.52
1925	97536.76	114760.28
1926	97505.68	114763.36
1927	97491.27	114764.29
1928	97441.35	114768.41
1929	97404.62	114768.97
1930	97328.73	114773.13
1931	97212.74	114779.54
1932	97091.06	114786.11
1933	96975.31	114792.31
1934	96909.77	114796.48
1935	96909.78	114797.24
1936	96909.49	114798
1937	96908.76	114798.72
1938	96907.05	114798.88
1939	96896.33	114799.56

1940	96886.17	114800.24
1941	96885.5	114800.16
1942	96885.05	114799.84
1943	96884.47	114799.2
1944	96884.1	114798.16
1945	96812.31	114802.84
1946	96806.15	114803.28
1947	96765.23	114805.92
1948	96760.48	114806.93
1949	96757.11	114810.53
1950	96756.65	114815.29
1951	96756.83	114819.46
Контур 6		
1	98932.01	108711.4
2	98930.5	108760.1
3	98995.11	108941.23
4	99010.23	108954.03
5	99013.76	108959.15
6	99021.2	108969.4
7	99026.47	108982.47
8	99033.21	109008.09
9	99036.41	109021.16
10	99038.54	109033.23
11	99038.65	109047.78
12	99037.06	109055.15
13	99034.81	109084.59
14	99035.94	109103.65
15	99034.81	109114.3
16	99032.69	109117.09
17	99018.39	109121.7
18	99014.98	109122.81
19	99004.92	109123.23
20	99003.47	109128.35
21	99003.3	109131.76
22	99000.74	109138.58
23	98999.8	109154.86
24	98997.03	109166.28
25	98995.7	109182.13
26	98997.41	109197.79
27	99001.21	109207.94
28	99002.82	109213.26
29	99001.96	109218.88
30	98997.17	109227.6
31	98992.11	109230.13
32	98984.51	109241.11
33	98982.82	109249.83

34	98980.76	109258.8
35	98980.23	109272.5
36	98982.2	109287
37	98994.29	109311.25
38	99002.03	109325.11
39	99003.36	109332.45
40	99004.27	109347.64
41	99003.05	109357.73
42	99000.71	109372.81
43	98998.36	109385.65
44	98995	109401.96
45	98993.27	109415.21
46	98989.7	109430.29
47	98977.26	109466.68
48	98966.56	109493.59
49	98949.6	109532.05
50	98943.32	109531.27
51	98927.42	109559.34
52	98925.55	109563.65
53	98921.63	109576.14
54	98923.76	109579.04
55	98921.07	109585.04
56	98923.53	109585.89
57	98922.48	109589.32
58	98917.61	109601.24
59	98918.4	109604.6
60	98891.18	109683.95
61	98895.35	109685.38
62	98870.04	109752.9
63	98843.47	109766.13
64	98834.54	109779.13
65	98824.14	109772.6
66	98777.14	109747.57
67	98730.01	109720.6
68	98727.52	109719.34
69	98726.04	109747.74
70	98725.06	109767.64
71	98722.46	109772.39
72	98723.74	109775.79
73	98748.19	109793.91
74	98790.4	109816.4
75	98804	109823.4
76	98814.8	109830.4
77	98821.03	109839.24
78	98824.34	109848.75
79	98820	109870.14

80	98813	109883
81	98804.09	109897.62
82	98802.85	109903.92
83	98797.27	109915.7
84	98790.76	109936.16
85	98787.6	109941.8
86	98767.52	109975.37
87	98752.71	110012.83
88	98714	110098.6
89	98692.6	110151.2
90	98664	110215.8
91	98651.8	110246.4
92	98633.4	110328
93	98631.8	110349.4
94	98619.8	110410
95	98620.4	110479.6
96	98618.04	110524.92
97	98620.92	110560.95
98	98619.23	110582.49
99	98616.88	110598.82
100	98609.7	110629.63
101	98601.04	110658.41
102	98587.72	110701.82
103	98580.26	110728.44
104	98560.66	110793.29
105	98551.76	110823
106	98542.87	110853.88
107	98538.94	110880.16
108	98534.84	110909.45
109	98533.46	110925.15
110	98536.17	110948.03
111	98541.99	110987.03
112	98541.49	110987.08
113	98546.72	111006.02
114	98548.74	111011.66
115	98554.32	111024.72
116	98558.81	111033.72
117	98558.87	111033.7
118	98558.94	111033.69
119	98559	111033.68
120	98559.05	111033.68
121	98559.13	111033.68
122	98559.2	111033.68
123	98559.26	111033.69
124	98559.32	111033.7
125	98559.39	111033.72

126	98559.45	111033.74
127	98559.51	111033.76
128	98559.57	111033.79
129	98559.63	111033.82
130	98559.68	111033.85
131	98559.74	111033.89
132	98559.79	111033.93
133	98559.83	111033.97
134	98559.88	111034.02
135	98562.26	111037.58
136	98562.36	111037.75
137	98562.42	111037.85
138	98562.52	111038
139	98562.62	111038.17
140	98562.66	111038.23
141	98562.71	111038.32
142	98578.06	111063.19
143	98595.81	111087.62
144	98606.22	111099.95
145	98623.12	111117.06
146	98631.22	111125.2
147	98631.42	111125.13
148	98632.19	111125.21
149	98637.87	111130.93
150	98642.07	111135.26
151	98642.12	111136.27
152	98657.2	111152.14
153	98657.14	111152.2
154	98659.14	111154.38
155	98719.8	111215.81
156	98720.68	111215.4
157	98721.28	111215.64
158	98724.58	111218.95
159	98724.78	111219.64
160	98724.41	111220.4
161	98736.24	111232.58
162	98738.76	111235.73
163	98741.08	111239.01
164	98743.21	111242.43
165	98745.13	111245.96
166	98746.85	111249.6
167	98748.23	111253
168	98749.63	111257.14
169	98750.69	111261.02
170	98751.52	111264.96
171	98752.12	111268.94

172	98752.48	111272.95
173	98752.61	111276.97
174	98752.51	111280.99
175	98752.17	111284.99
176	98746.16	111306.47
177	98740.39	111322.47
178	98739.34	111322.74
179	98731.3	111344.27
180	98730.21	111347.18
181	98724.81	111361.64
182	98720.86	111370.66
183	98712.36	111389.18
184	98708.7	111396.85
185	98700.88	111410.66
186	98694.18	111421.51
187	98687.83	111431.53
188	98683.79	111429.52
189	98674.34	111447.15
190	98666.98	111458.72
191	98663.71	111463.86
192	98661.24	111468.43
193	98641.22	111501.8
194	98603.89	111553.98
195	98598.08	111564.41
196	98602.28	111568.52
197	98565.21	111630.01
198	98529.99	111687.23
199	98526.08	111693.28
200	98507.15	111723.02
201	98484.78	111751.44
202	98463.22	111775.91
203	98429.7	111808.71
204	98418.44	111820.57
205	98409.38	111831.42
206	98405.11	111836.29
207	98383.24	111860.89
208	98382.49	111861.73
209	98382.33	111861.92
210	98382.16	111862.11
211	98381.99	111862.29
212	98381.82	111862.48
213	98381.65	111862.65
214	98381.47	111862.83
215	98381.29	111863
216	98381.1	111863.17
217	98380.92	111863.34

218	98380.73	111863.5
219	98380.53	111863.66
220	98380.34	111863.82
221	98380.18	111863.94
222	98379.98	111864.09
223	98379.78	111864.24
224	98379.57	111864.38
225	98379.36	111864.52
226	98379.15	111864.66
227	98378.94	111864.79
228	98378.73	111864.92
229	98378.51	111865.04
230	98378.29	111865.16
231	98378.07	111865.28
232	98377.84	111865.39
233	98377.66	111865.48
234	98377.34	111865.57
235	98377.01	111865.66
236	98376.69	111865.73
237	98376.36	111865.81
238	98376.04	111865.88
239	98375.71	111865.94
240	98375.38	111865.99
241	98375.05	111866.04
242	98374.72	111866.09
243	98374.38	111866.13
244	98374.05	111866.16
245	98373.94	111866.17
246	98373.61	111866.2
247	98373.27	111866.22
248	98372.94	111866.23
249	98372.6	111866.24
250	98372.27	111866.24
251	98371.94	111866.23
252	98371.6	111866.22
253	98371.27	111866.21
254	98370.93	111866.19
255	98370.6	111866.16
256	98370.27	111866.13
257	98369.94	111866.09
258	98369.61	111866.04
259	98369.27	111865.99
260	98368.95	111865.94
261	98368.62	111865.88
262	98368.29	111865.81
263	98367.96	111865.74

264	98367.64	111865.66
265	98367.32	111865.57
266	98366.99	111865.48
267	98366.67	111865.39
268	98366.6	111865.37
269	98365.34	111864.92
270	98317.27	111844.35
271	98318.83	111840.44
272	98316.18	111839.39
273	98260.07	111817.29
274	98255.76	111820.63
275	98187.31	111792.34
276	98186.52	111794.71
277	98128.64	111775.32
278	98129.43	111772.95
279	98130.36	111770.23
280	98126.19	111768.71
281	98091.27	111758.69
282	98090.17	111753.39
283	98048.61	111750.86
284	97989.08	111746.88
285	97988.8	111748.53
286	97950.61	111741.81
287	97950.53	111742.02
288	97906.49	111734.08
289	97814.63	111701.7
290	97807.4	111699.4
291	97786.2	111678.8
292	97775.75	111670.98
293	97770.18	111665.39
294	97767.36	111662.41
295	97767.5	111662.26
296	97767	111661.73
297	97767.03	111661.68
298	97753.33	111653.57
299	97738.56	111644.42
300	97738.49	111644.6
301	97722.63	111633.77
302	97710.26	111622.99
303	97699.54	111610.29
304	97689.51	111597.44
305	97679.65	111584.06
306	97662.04	111556.44
307	97654.06	111542.44
308	97646.47	111527.59
309	97639.77	111512.61

310	97627.45	111482.11
311	97627.58	111481.97
312	97609.51	111436.4
313	97603.16	111421.05
314	97603.33	111420.82
315	97591.04	111390.95
316	97590.89	111390.96
317	97579.03	111360.25
318	97574.76	111343.62
319	97566.36	111321.03
320	97575.04	111317.73
321	97572.84	111287.42
322	97568.13	111171.73
323	97565.86	111123.33
324	97564.29	111033.5
325	97563.17	111019.23
326	97551.31	110930.34
327	97561.09	110917.96
328	97557.51	110896.64
329	97573.42	110885.23
330	97580.3	110768.11
331	97574.96	110756.21
332	97577.74	110727.25
333	97580.32	110710.17
334	97594.5	110666.22
335	97593.39	110656.61
336	97590.29	110646.24
337	97593.93	110628.8
338	97595.22	110617.12
339	97599.33	110598.57
340	97599.6	110581.31
341	97599.45	110579.73
342	97599.35	110579.73
343	97599.24	110579.74
344	97599.14	110579.74
345	97599.04	110579.73
346	97598.94	110579.73
347	97598.84	110579.72
348	97598.73	110579.72
349	97598.63	110579.71
350	97598.53	110579.7
351	97598.43	110579.68
352	97598.32	110579.67
353	97598.22	110579.65
354	97598.12	110579.63
355	97598.02	110579.61

356	97597.92	110579.59
357	97597.82	110579.57
358	97597.72	110579.54
359	97597.63	110579.51
360	97597.53	110579.48
361	97597.43	110579.45
362	97597.33	110579.42
363	97597.24	110579.38
364	97597.14	110579.35
365	97597.04	110579.31
366	97596.95	110579.27
367	97596.86	110579.23
368	97596.76	110579.18
369	97596.67	110579.14
370	97596.58	110579.09
371	97596.48	110579.03
372	97596.39	110578.97
373	97596.3	110578.9
374	97596.2	110578.84
375	97596.11	110578.77
376	97596.02	110578.71
377	97595.93	110578.64
378	97595.84	110578.57
379	97595.75	110578.5
380	97595.66	110578.43
381	97595.58	110578.36
382	97595.49	110578.28
383	97595.41	110578.21
384	97595.32	110578.13
385	97595.24	110578.05
386	97595.16	110577.97
387	97595.08	110577.89
388	97595	110577.81
389	97594.92	110577.73
390	97594.84	110577.65
391	97594.77	110577.57
392	97594.69	110577.48
393	97594.62	110577.4
394	97594.55	110577.31
395	97594.47	110577.22
396	97594.4	110577.13
397	97594.33	110577.04
398	97594.27	110576.95
399	97594.2	110576.86
400	97594.05	110576.63
401	97593.91	110576.4

402	97593.78	110576.16
403	97593.66	110575.92
404	97593.55	110575.67
405	97593.45	110575.42
406	97593.35	110575.16
407	97593.27	110574.9
408	97593.2	110574.64
409	97593.13	110574.38
410	97593.08	110574.11
411	97593.03	110573.84
412	97592.99	110573.58
413	97592.97	110573.3
414	97592.95	110573.03
415	97592.95	110572.76
416	97592.95	110572.49
417	97592.97	110572.22
418	97592.99	110571.95
419	97593.03	110571.68
420	97593.07	110571.41
421	97593.12	110571.14
422	97593.19	110570.88
423	97593.26	110570.62
424	97593.34	110570.36
425	97593.44	110570.1
426	97593.54	110569.85
427	97593.65	110569.6
428	97593.77	110569.36
429	97593.82	110569.25
430	97593.88	110569.14
431	97593.94	110569.03
432	97594	110568.93
433	97594.07	110568.82
434	97594.13	110568.72
435	97594.2	110568.61
436	97594.27	110568.51
437	97594.34	110568.41
438	97594.41	110568.31
439	97594.49	110568.22
440	97594.57	110568.12
441	97594.65	110568.03
442	97594.73	110567.94
443	97594.81	110567.85
444	97594.9	110567.76
445	97594.98	110567.67
446	97595.07	110567.58
447	97595.16	110567.5

448	97595.25	110567.42
449	97595.35	110567.34
450	97595.44	110567.26
451	97595.54	110567.18
452	97595.64	110567.11
453	97595.74	110567.04
454	97595.84	110566.97
455	97595.94	110566.9
456	97596.04	110566.83
457	97596.15	110566.77
458	97596.23	110566.73
459	97596.3	110566.68
460	97596.38	110566.64
461	97596.46	110566.6
462	97596.54	110566.56
463	97596.62	110566.52
464	97596.7	110566.49
465	97596.78	110566.45
466	97596.86	110566.42
467	97596.95	110566.38
468	97597.03	110566.35
469	97597.11	110566.32
470	97597.2	110566.29
471	97597.28	110566.26
472	97597.36	110566.24
473	97597.45	110566.21
474	97597.53	110566.19
475	97597.62	110566.16
476	97597.71	110566.14
477	97597.79	110566.12
478	97597.88	110566.1
479	97597.97	110566.09
480	97598.05	110566.07
481	97598.14	110566.05
482	97598.23	110566.04
483	97598.32	110566.03
484	97598.4	110566.02
485	97598.49	110566.01
486	97598.58	110566
487	97598.5	110564.47
488	97604.34	110545.27
489	97609.11	110532.87
490	97621.29	110484.04
491	97624.54	110465
492	97629.35	110451.4
493	97631.44	110434.04

494	97640.82	110420.07
495	97643.37	110411
496	97655.84	110389.8
497	97659.08	110380
498	97658.27	110376.14
499	97655.63	110372.29
500	97641.8	110361.8
501	97641	110361
502	97639	110353
503	97636.5	110352.28
504	97640.46	110338.18
505	97646.63	110316.11
506	97650	110317
507	97652.65	110312.88
508	97665.6	110272
509	97670.2	110232
510	97682.4	110170.8
511	97682.6	110152
512	97688.24	110105.89
513	97688.72	110055.55
514	97692.2	110023.2
515	97696.69	110000
516	97702.8	109968.4
517	97709.6	109950.8
518	97711.6	109935
519	97707.6	109897.4
520	97699.95	109885.87
521	97694.6	109877.8
522	97709.8	109796.8
523	97712.4	109749.4
524	97716.35	109697.11
525	97718.61	109640.05
526	97717.26	109629.28
527	97713.8	109620.54
528	97705.88	109617.53
529	97699.6	109611.61
530	97695.95	109605.93
531	97696.76	109592.94
532	97705.35	109538.03
533	97713.4	109504.8
534	97720.44	109485.46
535	97727.51	109472.97
536	97755.07	109410.81
537	97759.06	109398.14
538	97761.29	109384.87
539	97763.17	109379.01

540	97766.92	109375.6
541	97769.39	109374.9
542	97772.96	109377.25
543	97774.65	109377.49
544	97776.98	109375.51
545	97778.91	109372.75
546	97781.24	109365.51
547	97782.2	109355.6
548	97838.3	109227.93
549	97851.32	109195.53
550	97852.67	109192.27
551	97854.1	109189.26
552	97855.61	109186.71
553	97857.59	109183.86
554	97859.1	109181.55
555	97860.14	109178.85
556	97861.01	109176.39
557	97863.47	109171.47
558	97865.69	109167.81
559	97867.68	109164.88
560	97868.71	109162.33
561	97869.43	109159.95
562	97869.74	109157.97
563	97869.9	109154.95
564	97870.7	109152.81
565	97871.88	109151.13
566	97874.37	109148.36
567	97875.32	109146.25
568	97875.7	109143.87
569	97875.43	109141.82
570	97874.65	109139.88
571	97874.65	109138.6
572	97875.15	109137.16
573	97876.15	109134.78
574	97877.9	109132.83
575	97880.39	109130.76
576	97883.28	109129.32
577	97886.43	109128.58
578	97891.46	109127.52
579	97896.22	109125.54
580	97902.46	109122.76
581	97909.01	109120.85
582	97911.07	109120.59
583	97913.14	109120.72
584	97917	109121.1
585	97920.87	109121

586	97921.93	109120.69
587	97923.07	109119.52
588	97923.49	109118.53
589	97924.65	109116.19
590	97925.83	109113.34
591	97926.62	109112.27
592	97927.94	109109.85
593	97928.83	109107.48
594	97929.47	109104.91
595	97930.49	109099.72
596	97931.37	109094.5
597	97931.65	109090.09
598	97935.07	109079.51
599	97904.27	109075.85
600	97903.2	109077.08
601	97861.73	109072.12
602	97838.12	109068.2
603	97836.84	108983.77
604	97837.96	108973.66
605	97840.9	108960.7
606	97846.32	108951.74
607	97850.9	108948.09
608	97859.07	108945.09
609	97869.17	108943.44
610	97880.07	108937.14
611	97903.42	108912.95
612	97919.52	108894.21
613	97927.1	108872
614	97936.55	108845.55
615	97950.41	108818.52
616	97953.1	108777.69
617	97962.68	108735.92
618	97962.8	108709.75
619	97966.84	108686.03
620	97964.85	108669.33
621	97952.57	108655.01
622	97945	108646.5
623	97936.01	108639.71
624	97937.14	108629.88
625	97943.9	108626.79
626	97959.52	108623.3
627	97971.31	108619.48
628	97980.41	108613.57
629	97982.85	108608.67
630	97990.67	108584.53
631	97993.37	108565.58

632	98007.11	108532.53
633	98012.69	108488.66
634	98043.55	108320.76
635	98049.28	108297.1
636	98056.02	108273.98
637	98087.53	108207.28
638	98112.77	108145.91
639	98144.41	108095.46
640	98163.43	108079.59
641	98189.81	108057.29
642	98216.19	108038.31
643	98252.61	108015.81
644	98280.33	108004.12
645	98301.64	107989.54
646	98323.26	107986.72
647	98341.74	107992.1
648	98382.92	107994.35
649	98421.61	107994.37
650	98481.64	107999.34
651	98531.95	108004.71
652	98609.85	108017.1
653	98664.08	108023.67
654	98706.08	108030.43
655	98731.81	108038.89
656	98738.19	108050.53
657	98755.99	108073.74
658	98773.13	108091.54
659	98808.57	108155.3
660	98816.4	108166.02
661	98840.43	108194.3
662	98846.37	108225.99
663	98844.34	108289.36
664	98842.7	108334.03
665	98841.28	108356.87
666	98842.19	108381.46
667	98846.06	108382.52
668	98849.57	108387.32
669	98850.57	108394.13
670	98849.95	108424.68
671	98845.74	108477.86
672	98840.8	108539.91
673	98840.07	108571.18
674	98839.89	108579.06
675	98840.58	108579.72
676	98841.19	108583.3
677	98843.81	108586.58

678	98846.22	108590.97
679	98850.6	108595.88
680	98852.59	108600.1
681	98854.48	108605.44
682	98855.2	108611.54
683	98855.35	108616.49
684	98859.4	108623.69
685	98865.03	108628.3
686	98869.93	108628.64
687	98875.02	108626.42
688	98879.91	108625.63
689	98886.68	108626.31
690	98890.39	108627.49
691	98899.01	108634.44
692	98920.93	108656.92
693	98923.12	108659.07
694	98924.79	108661.72
695	98926.1	108664.81
696	98926.94	108668.33
697	98930.15	108686.33
698	98931.71	108696.32

Приложение №3

к требованиям к градостроительным регламентам в границах территории исторического поселения федерального значения город Санкт-Петербург, утвержденным приказом Минкультуры России
от «30» октября 2020 г. № 1295

Перечень зданий (не являющихся объектами культурного наследия и выявленными объектами культурного наследия), на крышах которых допускается сохранение существующих (включая замену на аналогичные) рекламных и (или) информационных конструкций

№ п/п	Местонахождение
1.	г. Санкт-Петербург, Большая Морская улица, дом 39, литера Б
2.	г. Санкт-Петербург, Лиговский проспект, дом 10/118, литера А
3.	г. Санкт-Петербург, Московский проспект, дом 9, литера А
4.	г. Санкт-Петербург, пл. Александра Невского, дом 2, литера Е
5.	г. Санкт-Петербург, улица Марата, дом 86, литера А
6.	г. Санкт-Петербург, Лазаретный переулок, дом 4, литера А
7.	г. Санкт-Петербург, площадь Растрелли, дом 2, литера А
8.	г. Санкт-Петербург, пр. Добролюбова, дом 16, корпус 2, литера А
9.	г. Санкт-Петербург, Пионерская площадь, дом 1, литера А