



МИНИСТЕРСТВО КУЛЬТУРЫ  
РОССИЙСКОЙ ФЕДЕРАЦИИ



МИНИСТЕРСТВО ЮСТИЦИИ РОССИЙСКОЙ ФЕДЕРАЦИИ

**ЗАРЕГИСТРИРОВАНО**

Регистрационный № 12559  
от 17 июля 2016.

## ПРИКАЗ

10 мая 2016 г.

Москва

№ 1012

**Об утверждении границ и режима использования территории объекта культурного наследия федерального значения «Церковь Благовещения на Рюриковом городище (руины)», XII - XV вв., расположенного по адресу: Новгородская область, Новгородский район**

В соответствии с Федеральным законом от 25 июня 2002 г. № 73-ФЗ «Об объектах культурного наследия (памятниках истории и культуры) народов Российской Федерации» (Собрание законодательства Российской Федерации, 2002, № 26, ст. 2519; 2003, № 9, ст. 805; 2004, № 35, ст. 3607; 2005, № 23, ст. 2203; 2006, № 1, ст. 10; № 52 (ч. 1), ст. 5498; 2007, № 1 (ч. 1), ст. 21; № 27, ст. 3213; № 43, ст. 5084; № 46, ст. 5554; 2008, № 20, ст. 2251; № 29 (ч. 1), ст. 3418; № 30 (ч. 2), ст. 3616; 2009, № 51, ст. 6150; 2010, № 43, ст. 5450; № 49, ст. 6424; № 51 (ч. 3), ст. 6810; 2011, № 30 (ч. 1), ст. 4563; № 45, ст. 6331; № 47, ст. 6606; № 49 (ч. 1), ст. 7015, ст. 7026; 2012, № 31, ст. 4322; № 47, ст. 6390; № 50 (ч. 5), ст. 6960; 2013, № 17, ст. 2030; № 19, ст. 2331; № 30 (ч. 1), ст. 4078; 2014, № 43, ст. 5799; № 49 (ч. 6), ст. 6928; 2015, № 10, ст. 1420; № 29 (ч. 1), ст. 4359; № 51 (ч. 3), ст. 7237; 2016, № 1, (ч. 1) ст. 28, ст. 79; № 11, ст. 1494) и подпунктами 5.3.7 и 5.4.3 Положения о Министерстве культуры Российской Федерации, утвержденного постановлением Правительства Российской Федерации от 20 июля 2011 г. № 590 (Собрание законодательства Российской Федерации, 2011, № 31, ст. 4758; № 44, ст. 6272; 2012, № 6, ст. 688; № 17, ст. 2018; № 26, ст. 3524; № 37, ст. 5001; № 39, ст. 5270; 2013, № 3, ст. 204; № 8, ст. 841; № 31, ст. 4239; № 33, ст. 4386; № 41,

ст. 5182; № 45, ст. 5822; 2014, № 9, ст. 909; № 30 (ч. 2), ст. 4305; № 40 (ч. 3), ст. 5426, № 48, ст. 6860; 2015, № 2, ст. 491; № 4, ст. 664; № 9, ст. 1339; № 17 (ч. 4), ст. 2565; № 18, ст. 2728; № 20, ст. 2919; 2016, № 2 (ч. 1), ст. 325),  
п р и к а з ы в а ю:

1. Утвердить:

границы территории объекта культурного наследия федерального значения «Церковь Благовещения на Рюриковом городище (руины)», XII - XV вв., расположенного по адресу: Новгородская область, Новгородский район (далее – Объект), согласно приложению № 1 к настоящему приказу;

режим использования территории Объекта согласно приложению № 2 к настоящему приказу.

2. Контроль за исполнением настоящего приказа возложить на заместителя Министра культуры Российской Федерации Н.А.Малакова.

Министр



В.Р.Мединский

ВЕРНО

Консультант отдела делопроизводства  
и архива Департамента управления  
делами Минкультуры России

(И.В.Печникова)

31.05.2016.

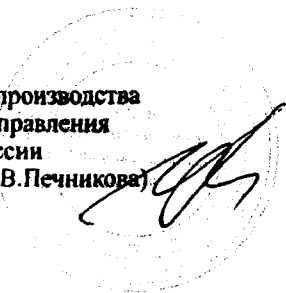
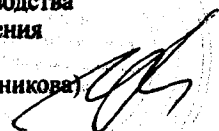

Приложение № 1  
к приказу Министерства культуры  
Российской Федерации  
от «10» мая 2016 г.  
№ 1012

### Описание границ территории Объекта

Границы территории Объекта проходят:

от характерной (поворотной) точки 1 до характерной (поворотной) точки 34 – на северо-запад вдоль пешеходной дорожки до памятного знака «Княжий камень»;

от характерной (поворотной) точки 34 до характерной (поворотной) точки 45 – на север вдоль пешеходной дорожки параллельно берегу реки Волхов;

от характерной (поворотной) точки 45 до характерной (поворотной) точки 49 – на восток по границе частного земельного участка, расположенного к северу от Объекта;

от характерной (поворотной) точки 49 до характерной (поворотной) точки 50 – на северо-восток по границе частного земельного участка, расположенного к северу от Объекта;

от характерной (поворотной) точки 50 до характерной (поворотной) точки 51 – на север по границе частного земельного участка, расположенного к северу от Объекта;

от характерной (поворотной) точки 51 до характерной (поворотной) точки 53 – на восток вдоль границы кладбища;

от характерной (поворотной) точки 53 до характерной (поворотной) точки 1 – на юг до пешеходной дорожки.

---

## Карта (схема) границ территории Объекта

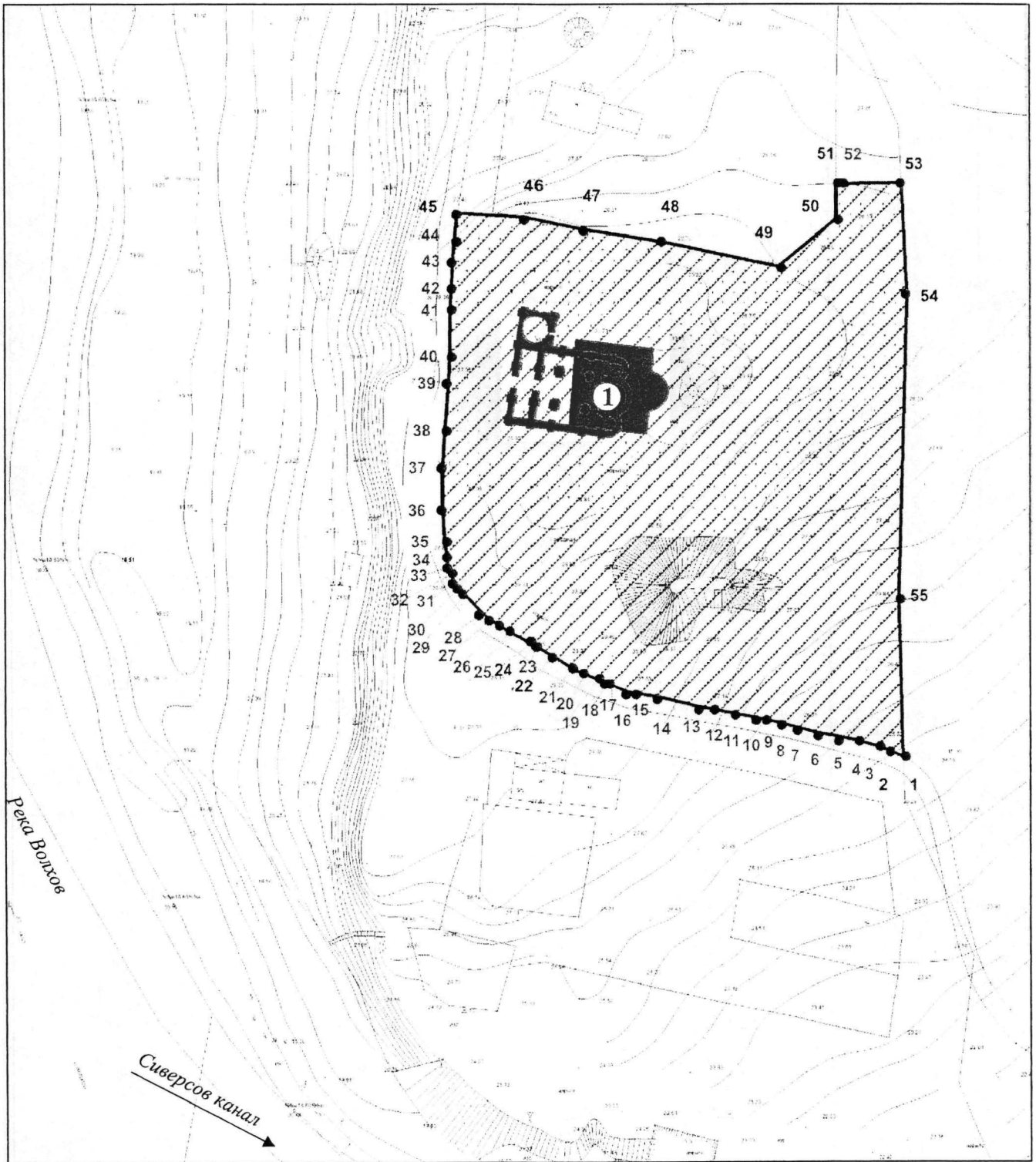

### Условные обозначения к карте (схеме) границ территории Объекта

- границ территории Объекта;
- 1 • характерная (поворотная) точка;
- Церковь Благовещения на Рюриковом городище (руины), XII - XV вв.

**Координаты  
характерных (поворотных) точек к карте (схеме) границ территории  
Объекта**

№ характерной (поворотной) точки	Координаты характерных (поворотных) точек в местной системе координат МСК-53	
	X	Y
1	23106.61	11883.64
2	23107.84	11880.75
3	23108.56	11878.82
4	23109.62	11874.92
5	23110.47	11871.11
6	23111.15	11867.17
7	23112.19	11863.31
8	23113.17	11859.76
9	23113.62	11857.34
10	23114.11	11855.15
11	23114.95	11850.93
12	23115.78	11846.73
13	23116.26	11843.94
14	23118.14	11836.39
15	23118.9	11831.59
16	23119.26	11830.11
17	23120.69	11826.88
18	23120.92	11826.36
19	23121.5	11824.6
20	23122.61	11821.87
21	23123.76	11819.67

22	23125.69	11816.41
23	23127.69	11813
24	23128.52	11811.57
25	23130.58	11807.82
26	23131.6	11806.09
27	23133.36	11803.65
28	23134.47	11802.32
29	23137.56	11799.48
30	23138.98	11798.27
31	23140.41	11797.29
32	23141.74	11796.75
33	23143.05	11796.28
34	23144.92	11795.97
35	23148.13	11795.58
36	23154.35	11795.2
37	23161.79	11795.22
38	23169.39	11795.75
39	23178.43	11796.48
40	23182.93	11796.64
41	23191.95	11796.77
42	23196.46	11797.08
43	23200.97	11797.28
44	23205.48	11797.71
45	23210.03	11798.19
46	23209.22	11811.36

47	23206.89	11822.19
48	23204.61	11837.18
49	23199.87	11859.52
50	23208.84	11870.74
51	23215.58	11870.74
52	23215.6	11872.42
53	23215.72	11883.32
54	23194.65	11884.43
55	23137	11882.84
1	23106.61	11883.64

---

Приложение № 2  
к приказу Министерства культуры  
Российской Федерации  
от «10» мая 2016 г.  
№ 1012

### **Режим использования территории Объекта**

1. Территория объекта культурного наследия федерального значения относится к землям историко-культурного назначения.

2. На территории Объект разрешается:

2.1. проведение работ по сохранению Объекта;

2.2. сохранение элементов планировочной структуры территории Объекта;

2.3. сохранение элементов природного и культурного ландшафта;

2.4. воссоздание или компенсация утраченных элементов Объекта, производимых на основании письменного разрешения и задания, и в соответствии с документацией, согласованной органом исполнительной власти, уполномоченным в области охраны объектов культурного наследия;

2.5. проведение работ по обеспечению функционирования Объекта, поддержанию его функциональной инфраструктуры, не нарушающих его целостности;

2.6. проведение работ по выявлению и изучению объектов археологического наследия, располагающихся на территории Объекта, в порядке, предусмотренном действующим законодательством в сфере государственной охраны объектов культурного наследия;

2.7. консервация и музеефикация объектов культурного наследия, объектов археологического наследия, а также культурного слоя, на основании комплексных научно-исследовательских работ;

2.8. проведение работ по озеленению, благоустройству территории, проводимых, в том числе, с применением методов реставрации, направленных на формирование наиболее близкого к историческому контексту восприятия Объекта;



2.9. обеспечение мер пожарной безопасности Объекта;

2.10. прокладка, ремонт, реконструкция подземных инженерных коммуникаций с последующей рекультивацией нарушенных участков;

2.11. прокладка, ремонт и реконструкция дорожных коммуникаций, земляные и иные работы, не нарушающие целостность Объекта и не создающие угрозы его повреждения, разрушения или уничтожения;

2.12. ремонт и реконструкция дорог, проездов, не нарушающие целостность Объекта и не создающие угрозы его повреждения, разрушения или уничтожения, пожара.

3. На территории Объекта запрещается:

3.1. новое строительство;

3.2. хозяйственная деятельность, ведущая к разрушению, искажению внешнего облика Объекта, нарушающая целостность объекта культурного наследия и создающая угрозу его повреждения, разрушения или уничтожения;

3.3. самовольная вырубка растительности, уничтожение травяного покрова;

3.4. установка на фасадах, крышах Объекта средств технического обеспечения, в том числе кондиционеров, телеантенн, тарелок спутниковой связи и подобное;

3.5. прокладка наземных и воздушных инженерных коммуникаций, кроме временных, необходимых для проведения реставрационных работ;

3.6. движение транспортных средств на территории Объекта, в случае если движение транспортных средств создает угрозу нарушения его целостности и сохранности;

3.7. устройство автостоянок;

3.8. размещение любых рекламных конструкций на Объекте и на его территории;

3.9. создание разрушающих вибрационных нагрузок динамическим воздействием на грунты в зоне их взаимодействия с Объектом.

---