



МИНИСТЕРСТВО ЮСТИЦИИ РОССИЙСКОЙ ФЕДЕРАЦИИ

ЗАРЕГИСТРИРОВАНО

Регистрационный № 40881

28.11.2016

МИНИСТЕРСТВО КУЛЬТУРЫ РОССИЙСКОЙ ФЕДЕРАЦИИ

ПРИКАЗ

23 декабря 2015 г.

Москва

№ 3206

Об утверждении границ зон охраны объекта культурного наследия федерального значения «Ансамбль Ферапонтова монастыря, конец XV-XVII век, конец XVIII века, XIX век, начало XX века», включенного в Список всемирного наследия, а также режимов использования земель и требований к градостроительным регламентам в границах данных зон

В соответствии с пп. 16 п. 1 ст. 9 Федерального закона от 25 июня 2002 г. № 73-ФЗ «Об объектах культурного наследия (памятниках истории и культуры) народов Российской Федерации» (Собрание законодательства Российской Федерации, 2002, № 26, ст. 2519; 2003, № 9, ст. 805; 2004, № 35, ст. 3607; 2005, № 23, ст. 2203; 2006, № 1, ст. 10; № 52 (ч. 1), ст. 5498; 2007, № 1 (ч. 1), ст. 21; № 27, ст. 3213; № 43, ст. 5084; № 46, ст. 5554; 2008, № 20, ст. 2251; № 29 (ч. 1), ст. 3418; № 30 (ч. 2), ст. 3616; 2009, № 51, ст. 6150; 2010, № 43, ст. 5450, № 49, ст. 6424; № 51 (ч. 3), ст. 6810; 2011, № 30 (ч. 1), ст. 4563; № 45, ст. 6331; № 47, ст. 6606; № 49 (ч. 1), ст. 7015, ст. 7026; 2012, № 31, ст. 4322; № 47, ст. 6390; № 50 (ч. 5), ст. 6960; 2013, № 17, ст. 2030; № 19, ст. 2331; № 30 (ч. 1) ст. 4078; 2014, № 43 ст. 5799; № 49 (ч. 6), ст. 6928; 2015, № 10, ст. 1420; № 29 (ч.1), ст. 4359) и п. 13 Положения о зонах охраны объектов культурного наследия (памятников истории и культуры) народов Российской Федерации, утвержденного постановлением Правительства Российской Федерации от 12 сентября 2015 г. № 972 (Официальный интернет-портал правовой информации <http://www.pravo.ru>, 17 сентября 2015 г., № 0001201509170006), п р и к а з ы в а ю:

1. Утвердить границы зон охраны объекта культурного наследия федерального значения «Ансамбль Ферапонтова монастыря, конец XV-XVII век, конец XVIII века, XIX век, начало XX века», включенного в Список всемирного наследия, расположенного по адресу: Вологодская область, Кирилловский район, с. Ферапонтово, согласно приложению № 1.

2. Утвердить режимы использования земель и требования к градостроительным регламентам в границах зон охраны объекта культурного наследия федерального значения «Ансамбль Ферапонтова монастыря, конец XV-XVII век, конец XVIII века, XIX век, начало XX века», включенного в Список всемирного наследия, согласно приложению № 2.

3. Департаменту управления имуществом и инвестиционной политики (Б.Д. Мазо) обеспечить внесение сведений о наличии зон охраны объекта культурного наследия федерального значения «Ансамбль Ферапонтова монастыря, конец XV-XVII век, конец XVIII века, XIX век, начало XX века», включенного в Список всемирного наследия, расположенного по адресу: Вологодская область, Кирилловский район, с. Ферапонтово, в единый государственный реестр объектов культурного наследия (памятников истории и культуры) народов Российской Федерации.

4. Контроль за исполнением настоящего приказа возложить на статс-секретаря – заместителя Министра культуры Российской Федерации Г.У.Пирумова.

Министр

В.Р.Мединский

Копия верна
Консультант отдела делопроизводства и архива
Департамента управления делами
Печникова И. В.



УТВЕРЖДЕНО
приказом Министерства культуры
Российской Федерации
от *23 декабря* 2015 г.
№ *3206*

Описание границ зон охраны объекта культурного наследия федерального значения «Ансамбль Ферапонтова монастыря, конец XV-XVII век, конец XVIII века, XIX век, начало XX века», включенного в Список всемирного наследия, расположенного по адресу: Вологодская область, Кирилловский район, с. Ферапонтово

Граница охранной зоны объекта культурного наследия федерального значения «Ансамбль Ферапонтова монастыря, конец XV-XVII век, конец XVIII века, XIX век, начало XX века» проходит:

- 1-2 – из точки, расположенной у уреза воды озера Ферапонтовское, на юго-запад до пересечения с местным проездом;
- 2-15 – на восток вдоль местного проезда;
- 15-16 – на северо-восток вдоль ул. Заречной до угла дома № 18;
- 16-17 – на север вдоль границы участка дома № 18, далее до пересечения с ручьем;
- 17-22 – на северо-восток до пересечения с ул. Слободской;
- 22-41 – на восток вдоль ул. Слободской до пересечения с автомобильной дорогой «Вологда-Медвежьегорск»;
- 41-42 – на северо-запад вдоль автомобильной дороги «Вологда-Медвежьегорск» до пересечения с местным проездом;
- 42-43 – на юго-запад вдоль местного проезда;
- 43-44 – на юг вдоль местного проезда;
- 44-52 – на запад вдоль местного проезда до пересечения с административной границей дер. Щелково;
- 52-53 – на юго-запад вдоль административной границы дер. Щелково до уреза воды озера Ферапонтовское;
- 53-146 – на юго-восток, юго-запад вдоль уреза воды озера Ферапонтовское;
- 146-1 – на юго-запад вдоль уреза воды озера Ферапонтовское в исходную точку.

Описание границ участков зоны регулирования застройки и хозяйственной деятельности объекта культурного наследия федерального значения «Ансамбль Ферапонтова монастыря, конец XV-XVII век, конец XVIII века, XIX век, начало XX века», включенного в Список всемирного наследия

Зона регулирования застройки и хозяйственной деятельности с режимом «ЗРЗ» состоит из пятнадцати участков:

Участок ЗРЗ-1

1-30 – из точки, расположенной у уреза воды озера Бородаевское, на юго-запад по урезу воды озера Бородаевское;

30-41 – на северо-восток по административной границе дер. Захарьино;

41-1 – на юго-запад в исходную точку;

Участок ЗРЗ-2

1-7 – из точки, расположенной на административной границе дер. Кнышево, вдоль административной границы дер. Кнышево;

7-13 – на северо-восток вдоль местного проезда;

13-1 – на северо-восток вдоль административной границы дер. Кнышево в исходную точку;

Участок ЗРЗ-3

1-4 – из точки, расположенной на административной границе дер. Кнышево, на юго-восток 95 метров;

4-5 – на северо-восток 280 метров;

5-1 – вдоль административной границы дер. Кнышево в исходную точку;

Участок ЗРЗ-4

1-5 – из точки, расположенной на границе дер. Родино, на юго-восток вдоль границы дер. Родино;

5-6 – на юг 190 метров;

6-8 – на запад 560 метров до уреза воды озера Бородаевское;

8-98 – на северо-запад по урезу воды озера Бородаевское;

98-99 – на северо-восток 110 метров до пересечения с границей дер. Погорелка;

99-1 – на юго-восток вдоль границ дер. Погорелка и дер. Родино в исходную точку;

Участок ЗРЗ-5

1-6 – из точки, расположенной на административной границе дер. Шишкино, вдоль границы дер. Шишкино;

6-8 – на юго-запад 120 метров;

8-11 – на запад 380 метров до уреза воды озера Бородаевское;

11-15 – на юго-запад вдоль уреза воды озера Бородаевское;

15-16 – на северо-запад 80 метров до пересечения с административной границей дер. Шишкино;

16-1 – вдоль границы дер. Шишкино в исходную точку;

Участок ЗРЗ-6

1-14 – из точки, расположенной на границе дер. Усково, на восток вдоль местного проезда до восточной границы дер. Усково;

14-1 – вдоль границы дер. Усково в исходную точку;

Участок ЗРЗ-7

1-14 – из точки, расположенной на восточной границе дер. Щелково, на запад вдоль местного проезда;

14-1 – вдоль границы дер. Щелково с исходную точку;

Участок ЗРЗ-8

1-2 – из точки, расположенной на пересечении ул. Каргопольской и местного проезда, на запад вдоль местного проезда;

2-3-1 – по границе с. Ферапонтово в исходную точку;

Участок ЗРЗ-9

1-4 – из точки, расположенной на полосе отвода автомобильной дороги «Вологда-Медвежьегорск», на юг вдоль полосы отвода автомобильной дороги до пересечения с местным проездом;

4-6 – на запад вдоль местного проезда;

6-8 – на северо-запад до пересечения с р. Каменкой;

8-14 – на северо-запад вдоль р. Каменки;

14-16 – на юго-запад 100 м вдоль ручья;

16-18 – на юго-восток 150 м до пересечения с ул. Заречной, далее на юго-запад вдоль ул. Заречной до пересечения с местным проездом;

18-28 – на запад вдоль местного проезда до западной границы с. Ферапонтово;

28-38 – на юго-восток вдоль границы с. Ферапонтово;

38-41 – на юго-восток, пересекая р. Каменку;

41-47 – на юго-запад 300 м до границы с. Ферапонтово;

47-73 – по административной границе с. Ферапонтово;

73-74 – на восток 250 м;

74-79 – на северо-восток ломанной линией до пересечения с местным проездом;

79-82 – на юго-восток вдоль местного проезда, далее на северо-восток 200 м;

82-84 – на юго-восток вдоль административной границы дер. Яршево;

84-87 – на север 230 м, на северо-запад 200 м до границы дер. Яршево;

87-120 – вдоль административных границ дер. Яршево и дер. Бяковское;

120-195 – на северо-запад по урезу воды оз. Пятницкое;

195-231 – на юго-запад вдоль правого берега р. Паски;

231-232 – на север 100 м до пересечения с ручьем;

232-1 – на запад вдоль ручья, мелиоративной канавы в исходную точку;

Участок ЗРЗ-10

1-24 – из точки, расположенной на границе дер. Цыпино, на юго-запад вдоль границы дер. Цыпино;

24-36 – на юго-восток вдоль уреза воды озера Ильинское;
 36-80 – вдоль границ дер. Цыпино и дер. Дьяконовская;
 80-81 – на северо-восток вдоль местного проезда;
 81-94 – вдоль границы дер. Дьяконовская;
 94-95-1 – на северо-восток 200 м до пересечения с р. Каменкой в исходную

точку;

Участок ЗРЗ-11

1-12-1 – вдоль административной границы дер. Загорье;

Участок ЗРЗ-12

1-16-1 – вдоль административной границы дер. Леушкино;

Участок ЗРЗ-13

1-2 – из точки, расположенной на границе дер. Оденьево, на юго-восток
 вдоль границы;

2-3 – на юг 140 метров;

3-4 – на юго-восток 90 метров;

4-5 – на юг 120 метров;

5-8 – на северо-запад 340 метров;

8-9 – на юго-запад до границы дер. Оденьево;

9-11-12-18-1 – вдоль административной границы дер. Оденьево в исходную
 точку;

Участок ЗРЗ-14

1-7 – из точки, расположенной на границе дер. Лещево, вдоль границы;

7-8 – на северо-запад 120 метров;

8-9 – на северо-восток вдоль границы дер. Лещево;

9-11 – на север ломанной линией до границы дер. Лещево;

11-12 – на север вдоль границы дер. Лещево;

12-14 – на восток 130 метров;

14-1 – вдоль границы дер. Лещево в исходную точку;

Участок ЗРЗ-15

1-2 – из точки, расположенной на границе дер. Лукинское-2, на восток до
 пересечения с границей;

2-8 – вдоль границы дер. Лукинское-2;

8-11 – вдоль границы существующей застройки;

11-15 – по границе дер. Лукинское-2;

15-16 – на северо-запад вдоль существующей застройки;

16-1 – по урезу воды озера Бородаевское в исходную точку;

Зона регулирования застройки и хозяйственной деятельности с режимом
 «ЗСРЗ» состоит из четырех участков:

Участок ЗСЗР-1

1-3 – из точки, расположенной на административной границе дер. Усково,
 на юг вдоль границы до уреза воды озера Бородаевское;

3-63 – на восток по урезу воды озера Бородаевское;

63-64 – на север по восточной границе дер. Усково;

64-1 – на запад вдоль местного проезда в исходную точку;

Участок ЗСРЗ-2

1-18 – из точки, расположенной на границе дер. Щелково, на запад вдоль местного проезда;

18-19 – на юг вдоль границы дер. Щелково до уреза воды озера Бородаевское;

19-26 – по урезу воды озера Бородаевское;

26-30 – на северо-запад по землям сельскохозяйственного назначения;

30-38 – на юго-восток по землям сельскохозяйственного назначения до уреза воды озера Бородаевское;

38-96 – по урезу воды озера Бородаевское;

96-1 – на северо-восток вдоль административной границы в исходную точку;

Участок ЗСРЗ-3

1-2 – из точки, расположенной на границе охранной зоны, на юго-восток вдоль автомобильной дороги «Вологда-Медвежьегорск»;

2-4-5 – на юго-запад и юг до пересечения с местным проездом;

5-6 – на запад 100 м вдоль местного проезда;

6-7 – на северо-запад 850 метров;

7-8 – на запад по существующей застройке;

8-14 – на северо-запад вдоль р. Каменки;

14-17 – на северо-восток вдоль мелиоративной канавы до пересечения с ул. Слободской;

17-1 на восток вдоль ул. Слободской в исходную точку;

Участок ЗСРЗ-4

1-2 – на восток по существующей застройке деревни Щелково;

2-3 – на юго-восток до уреза воды озера Ферапонтовское;

3-28 – по урезу воды озера Ферапонтовское;

28-31 – на северо-запад ломаной линией по существующей застройке деревни Щелково;

31-1 – на восток ломаной линией по существующей застройке деревни Щелково.

**Описание границ участков зоны охраняемого природного ландшафта
объекта культурного наследия федерального значения «Ансамбль
Ферапонтова монастыря, конец XV-XVII век, конец XVIII века, XIX век,
начало XX века», включенного в Список всемирного наследия**

Участок ЗОЛ-1

1-2 – из точки, расположенной на пересечении автомобильной дороги «Вологда-Медвежьегорск», на запад вдоль местного проезда;

2-6 – на северо-запад вдоль ул. Каргопольской и вдоль границы с. Ферапонтово;

6-9 – вдоль административной границы с. Ферапонтово;

9-10 – на юго-запад 100 метров до местного проезда;
 10-15 – на запад вдоль местного проезда до границы дер. Щелково;
 15-38 – вдоль границы дер. Щелково до уреза воды озера Ферапонтовское;
 38-41 – на запад вдоль уреза воды озера Ферапонтовское;
 41-62 – вдоль границы дер. Усково;
 62-121 – по урезу воды озера Ферапонтовское;
 121-123 – на северо-восток 180 метров;
 123-124 – на северо-восток 200 метров;
 126-139 – по административной границе дер. Шишкино;
 139-140 – на юго-восток 80 метров;
 140-190 – вдоль уреза воды озера Ферапонтовское;
 190-192 – на восток 560 метров;
 192-193 – на север 190 метров;
 193-218 – вдоль административной границы дер. Родино;
 218-219 – на юго-запад 110 метров;
 219-292 – по урезу воды озера Бородаевское;
 292-293 – на северо-восток 170 метров до границы дер. Захарьино;
 293-304 – вдоль границы дер. Захарьино;
 304-364 – вдоль уреза воды озера Бородаевское;
 364-387 – на северо-восток, юго-восток по землям сельскохозяйственного назначения в исходную точку;

Внутренний контур 1

1-1 – по границе участка 2 зоны регулирования застройки и хозяйственной деятельности;

Внутренний контур 2

1-1 – по границе участка 3 зоны регулирования застройки и хозяйственной деятельности;

Участок ЗОЛ-2

1-37 – из точки, расположенной на правом берегу р. Паски, на запад по правому берегу реки;

37-38 – на север 100 метров до мелиоративной канавы;

38-57 – на запад вдоль мелиоративной канавы до пересечения с автомобильной дорогой «Вологда-Медвежьегорск»;

57-58 – на север вдоль автомобильной дороги «Вологда-Медвежьегорск»;

58-64 – на восток по землям сельскохозяйственного назначения до уреза воды;

64-1 – по урезу воды в исходную точку;

Участок ЗОЛ-3

1-28 – из точки, расположенной на границе дер. Бяковское, по границам дер. Бяковское и дер. Яршево;

28-30-31 – на юго-восток 200 м, на юг 230 м;

31-32-33 – на запад вдоль границы дер. Яршево;

33-35-36 – на юго-запад 200 м, далее на северо-запад вдоль местного проезда;

36-39 – на юго-запад вдоль ограждения, далее по землям сельскохозяйственного назначения;

39-42 – на запад 680 метров ломанной линией до пересечения с полосой отвода автомобильной дороги «Вологда-Медвежьегорск»;

42-43 – на юг 150 метров вдоль полосы отвода автомобильной дороги «Вологда-Медвежьегорск»;

43-44-45 – на восток, север 1320 метров по землям лесного фонда до пересечения с местным проездом;

45-46 – на восток 480 метров вдоль местного проезда;

46-1 – на северо-восток 12480 метров по землям сельскохозяйственного назначения в исходную точку;

Участок ЗОЛ-4

1-2-3-4 – из точки, расположенной на границе автомобильной дороги «Вологда-Медвежьегорск», на юго-запад и юг до пересечения с местным проездом;

4-5 – на восток вдоль местного проезда до пересечения с автомобильной дорогой «Вологда-Медвежьегорск»;

5-1 – на северо-запад вдоль автомобильной дороги «Вологда-Медвежьегорск» в исходную точку;

Участок ЗОЛ-5

1-3-10-11 – из точки, расположенной на границе с. Ферапонтово, на северо-запад 410 метров вдоль границы села;

11-14 – на запад 270 метров вдоль местного проезда;

14-15 – на север 15 метров до уреза воды озера Бородаевское (Ферапонтовское);

15-221 – 4,5 километра по урезу воды озера Бородаевское (Ферапонтовское);

221-228 – 250 метров вдоль границы дер. Лукинское;

228-231 – 260 метров вдоль границы существующей застройки;

231-233-239 – 150 метров вдоль границы дер. Лукинское, далее 800 метров вдоль местного проезда;

239-255 – 1460 метров вдоль местного проезда;

255-256 – на северо-восток 100 метров;

256-257 – вдоль границы дер. Лещево;

257-258 – на северо-восток 70 метров;

258-259 – на северо-запад 210 метров;

259-260 – по границе дер. Лещево;

260-262 – на юго-восток 130 метров;

262-266 – вдоль границы дер. Лещево;

266-283 – вдоль границы дер. Лещево;

283-286 – на юг 400 метров ломанной линией по землям сельскохозяйственного назначения;

286-324 – 7 километров по землям сельскохозяйственного назначения;

324-335 – по границе дер. Оденьево;

335-337-338 – на юг 150 метров, на юго-восток 90 метров;

338-339 – на северо-восток 760 метров до границы дер. Леушкино;

339-356 – 2 километра по границе дер. Леушкино;

356-358 – на северо-восток 1200 метров до пересечения с автомобильной дорогой «Вологда-Медвежьегорск»;

358-362 – 1500 метров вдоль автомобильной дороги «Вологда-Медвежьегорск»;

362-386 – 1900 метров вдоль границы с. Ферапонтово;

386-393-394-1 – 755 метров вдоль границы зоны регулирования застройки и хозяйственной деятельности в исходную точку.







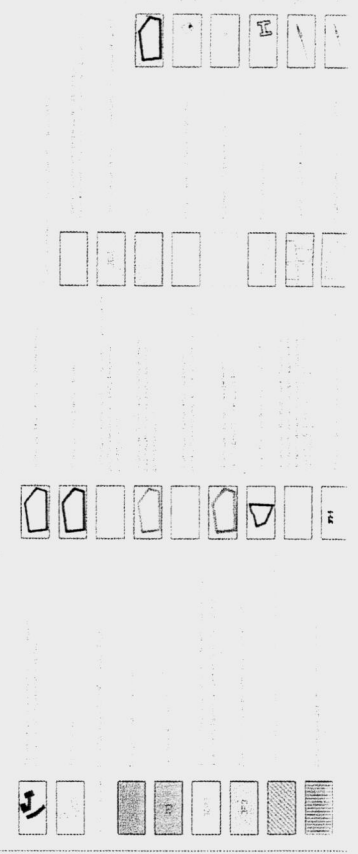
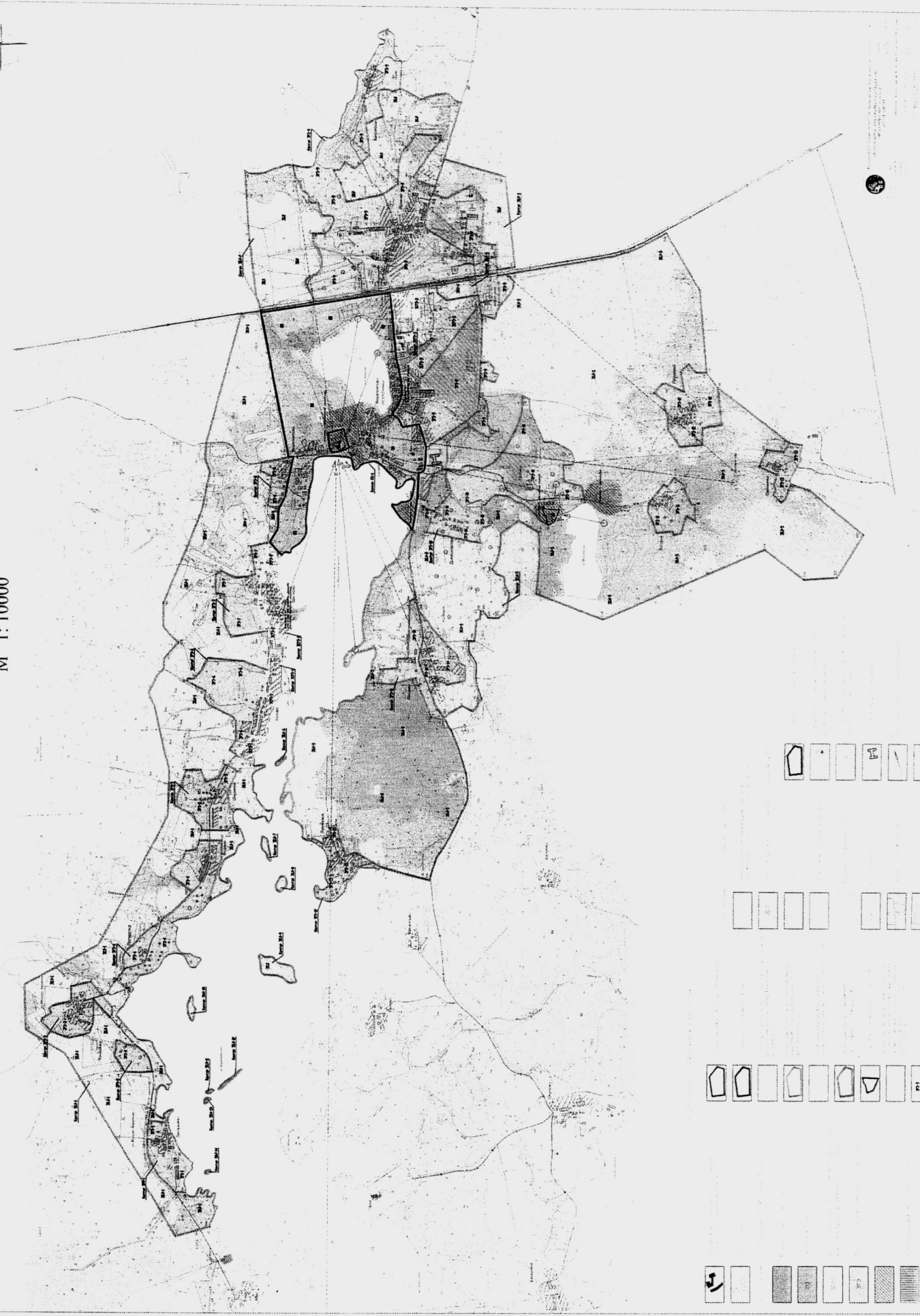

Участки ЗОЛ-6, 7, 8, 9, 10, 11, 12, 13, 14

Границы участков определяются по береговой линии существующих островов.

**Карта (схема) границ зон охраны объекта культурного наследия
федерального значения «Ансамбль Ферапонтова монастыря, конец XV-XVII
век, конец XVIII века, XIX век, начало XX века», включенного в Список
всемирного наследия**

КАРТА-СХЕМА ГРАНИЦЬ ЗОН ОХРАНИ ОБ'ЄКТОВ КУЛЬТУРНОГО НАСЛЕДІЯ
М 1:10000



| Условные лист 1 | Условные лист 2 | Условные лист 3 |
|---|---|---|
| <p>Условные обозначения:</p> <p>Режимы и регламенты</p> <ul style="list-style-type: none">  территория памятника истории и культуры (объекта культурного наследия)  охранный зона (участок 03)  зона строгого регулирования застройки и хозяйственной деятельности (зона усадебной 1 этажной застройки, участки ЗРЗ-1, ЗСРЗ-2, ЗСРЗ-3)  зона регулирования застройки и хозяйственной деятельности (зона 1-2 этажной застройки, участки ЗРЗ-1, ЗРЗ-2, ЗРЗ-3, ЗРЗ-4, ЗРЗ-5, ЗРЗ-6, ЗРЗ-7, ЗРЗ-8, ЗРЗ-9, ЗРЗ-10, ЗРЗ-11, ЗРЗ-12, ЗРЗ-13, ЗРЗ-14, ЗРЗ-15)  зона охраняемого природного ландшафта (участки ЗОЛ-1, ЗОЛ-2, ЗОЛ-3, ЗОЛ-4, ЗОЛ-5, ЗОЛ-6, ЗОЛ-7, ЗОЛ-8, ЗОЛ-9, ЗОЛ-10, ЗОЛ-11, ЗОЛ-12, ЗОЛ-13, ЗОЛ-14)  м.к.с к югу от деревни Щелково (комплекс ветряных мельниц, участок 4) |  <ul style="list-style-type: none">  граница земельного участка, сведения о местоположении достаточны для определения их на местности  рекомендуемые красные линии <p>Примечания:</p> <p>Границы кварталов могут быть уточнены при разработке документации по планировке территории</p> <p>Участки лесов, вторичных лесных массивов, территорий рекультивации зеленых насаждений и реконструкции ландшафта нанесены на карту-схеме границ зон охраны объектов культурного наследия</p> | <ul style="list-style-type: none"> - маркировка участка, содержащая индекс зоны и номер участка - установленные утвержденным Генеральным планом (Решение СП Феропонтовское N34 от 07.12.2012 года) границы населенных пунктов - границы земельных участков, сведения о местоположении достаточны для определения их на местности - рекомендуемые красные линии <p>Примечания:</p> <p>Границы кварталов могут быть уточнены при разработке документации по планировке территории</p> <p>Участки лесов, вторичных лесных массивов, территорий рекультивации зеленых насаждений и реконструкции ландшафта нанесены на карту-схеме границ зон охраны объектов культурного наследия</p> |
| 1:10000 | 1:10000 | 1:10000 |

Карт

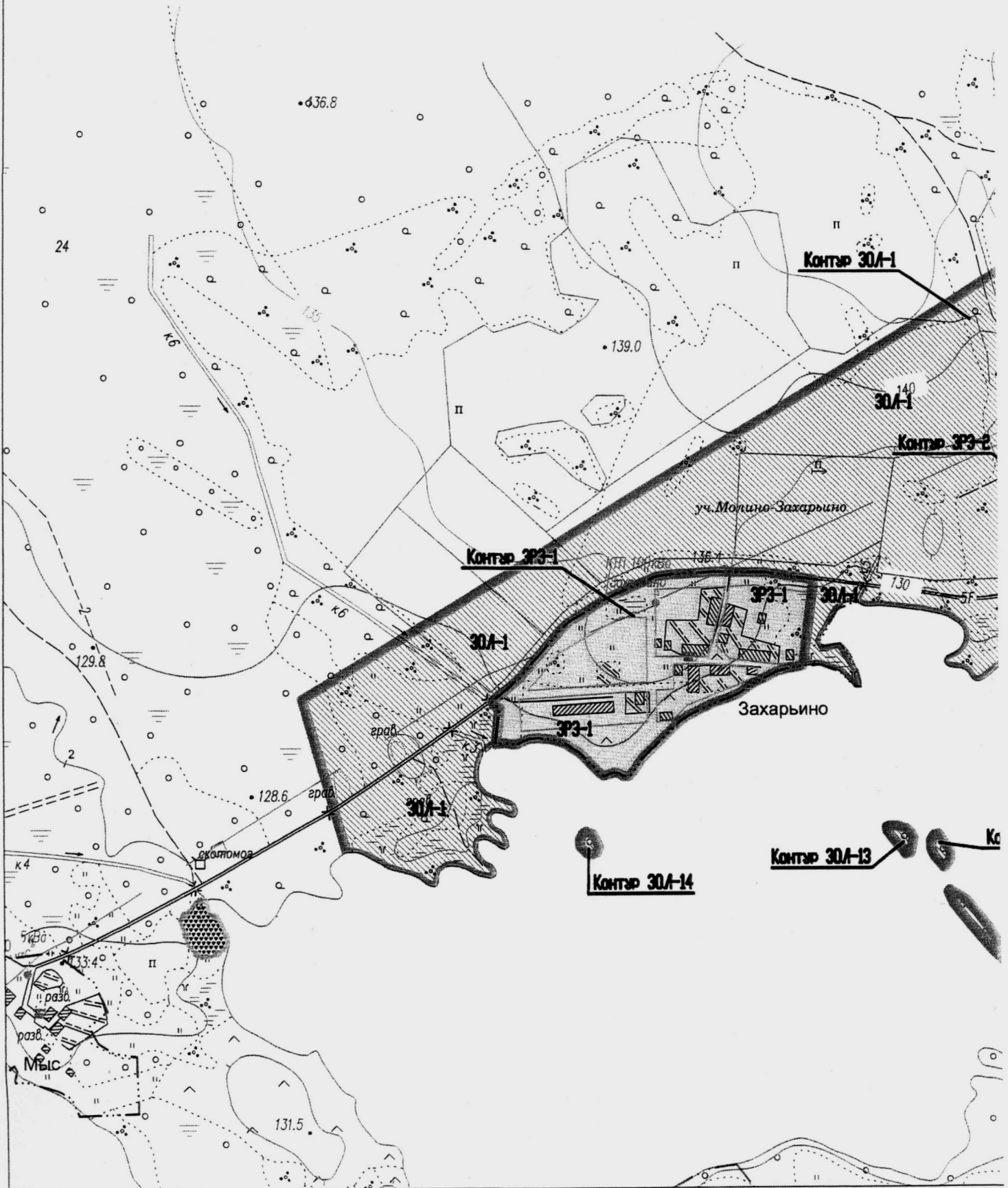

а градостро

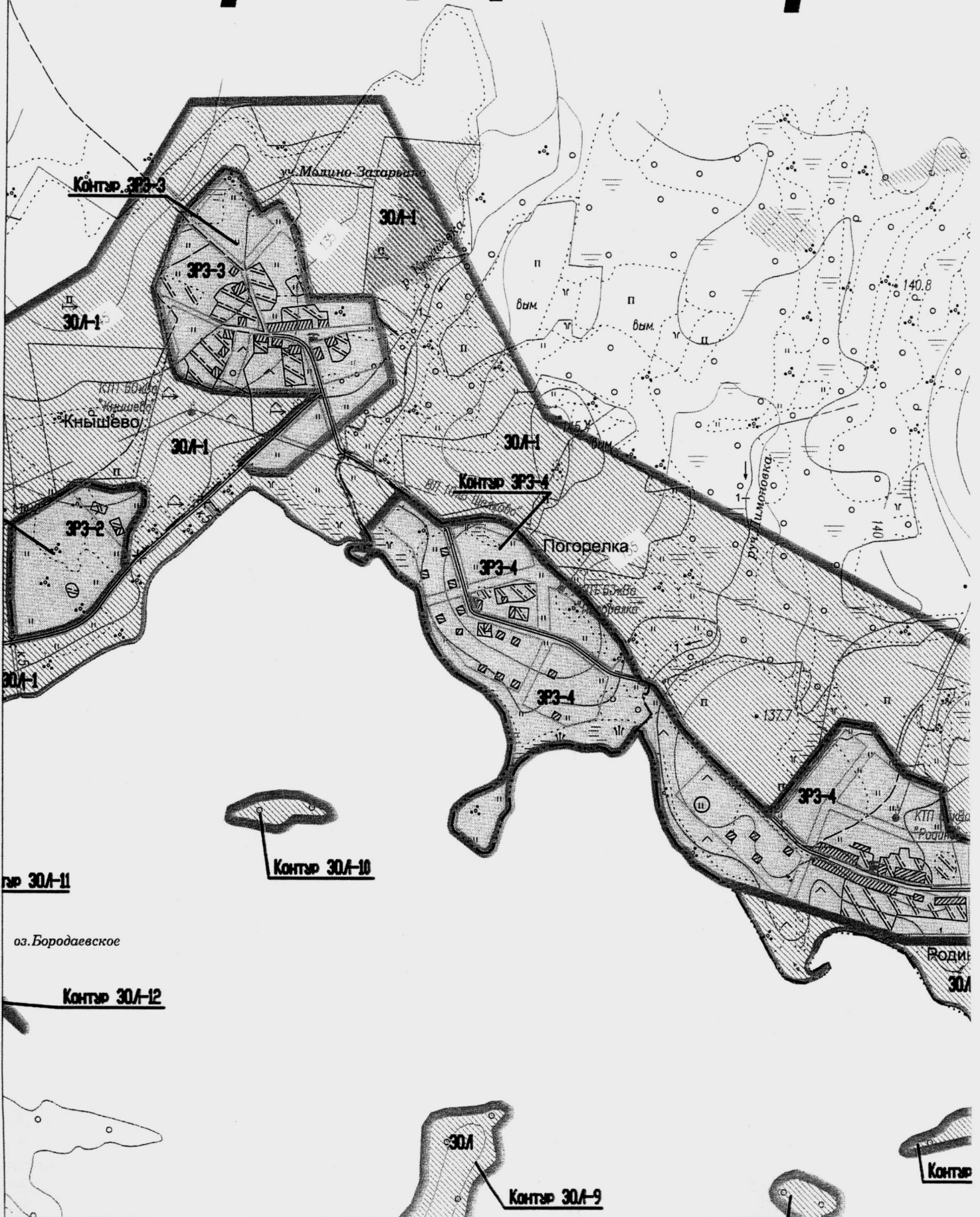

ИТЕЛЬНОГО ЗО

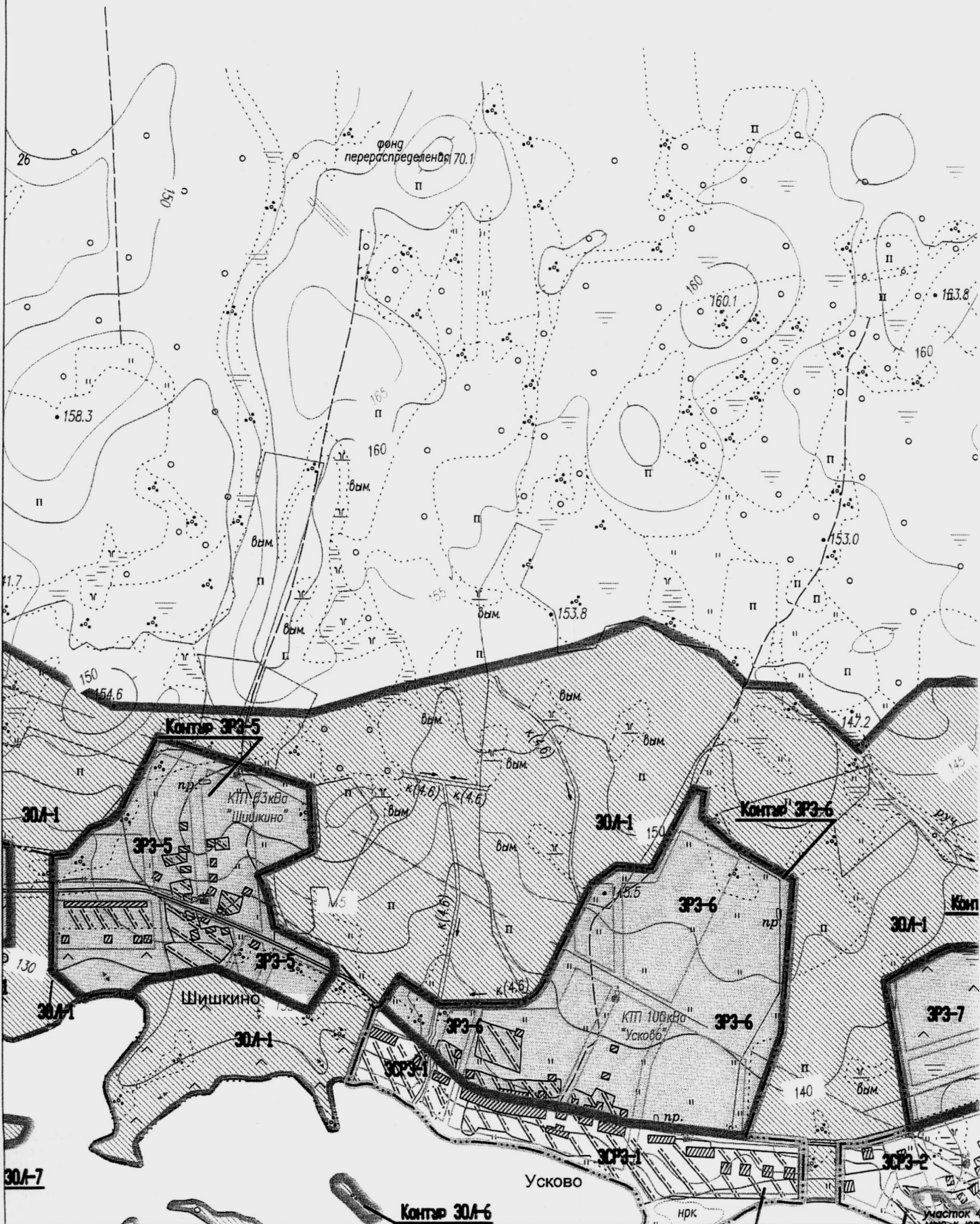

1:100000

ОНИРОВАНИЯ

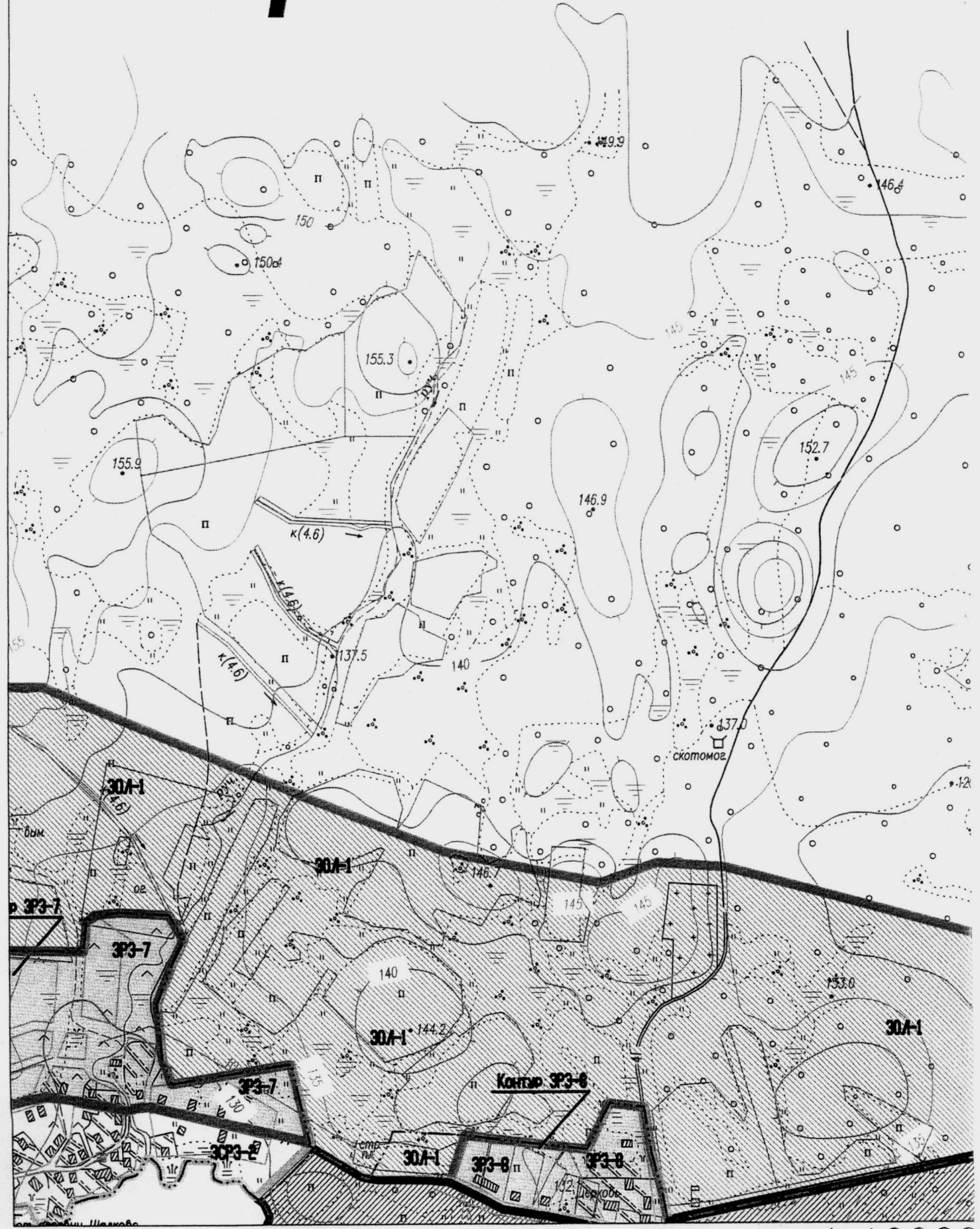



Контур 3Р3-12



Контур ЗРЗ-1

Контур ЗРЗ-2

Комплекс

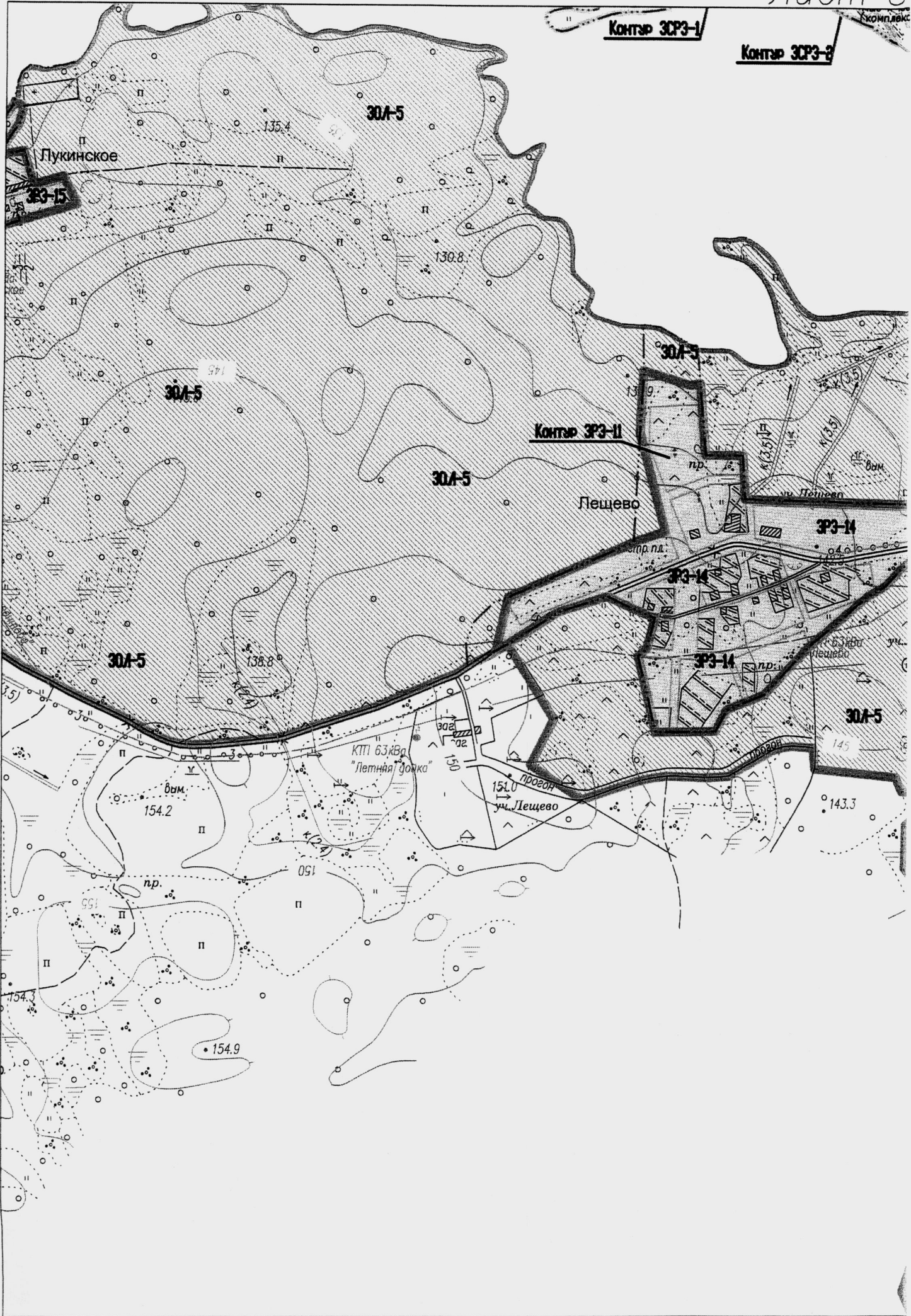

Контур ЗФЗ-9



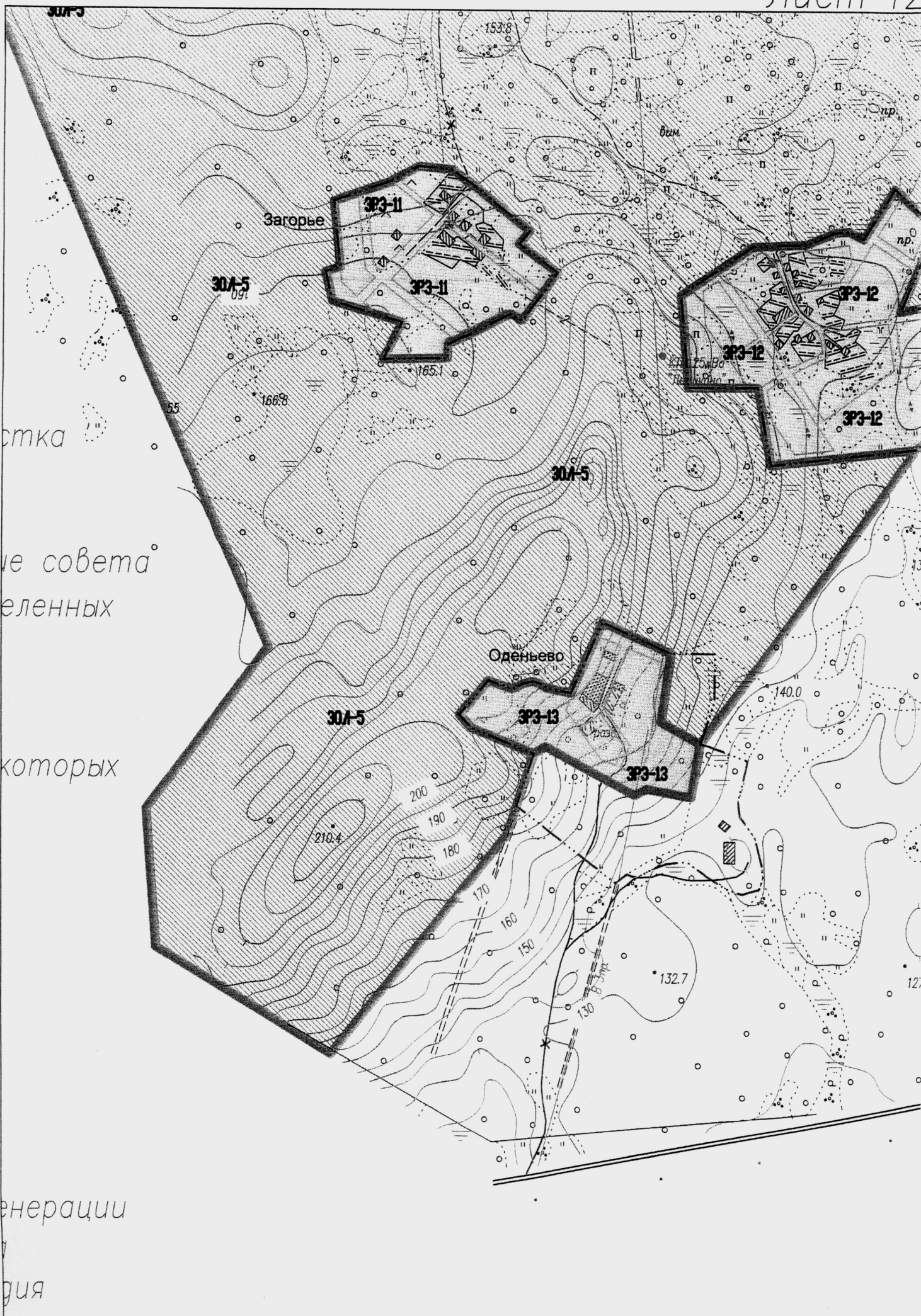

стка

е совета
еленных

которых

енерации

дия



Координаты характерных точек границ зон охраны объекта культурного наследия федерального значения «Ансамбль Ферапонтова монастыря, конец XV-XVII век, конец XVIII века, XIX век, начало XX века», включенного в Список всемирного наследия

Координаты характерных точек границы охранной зоны:

| Номер характерной (поворотной) точки | Координаты МСК -35 | |
|--------------------------------------|--------------------|---------------|
| | X, м (север) | Y, м (восток) |
| 1 | 433978,49 | 2250380,40 |
| 2 | 433963,83 | 2250378,52 |
| 3 | 433949,69 | 2250436,00 |
| 4 | 433934,23 | 2250531,29 |
| 5 | 433922,39 | 2250640,13 |
| 6 | 433918,37 | 2250677,41 |
| 7 | 433916,61 | 2250718,60 |
| 8 | 433910,51 | 2250862,17 |
| 9 | 433896,25 | 2250862,04 |
| 10 | 433877,01 | 2250871,36 |
| 11 | 433864,83 | 2250882,62 |
| 12 | 433857,94 | 2250909,74 |
| 13 | 433853,25 | 2250991,34 |
| 14 | 433850,18 | 2251054,71 |
| 15 | 433846,63 | 2251073,34 |
| 16 | 433910,33 | 2251272,28 |
| 17 | 434054,46 | 2251244,34 |
| 18 | 434089,33 | 2251309,82 |
| 19 | 434099,84 | 2251322,56 |
| 20 | 434112,60 | 2251331,66 |
| 21 | 434130,61 | 2251342,72 |
| 22 | 434151,16 | 2251352,47 |
| 23 | 434105,92 | 2251412,21 |
| 24 | 434081,68 | 2251466,34 |
| 25 | 434070,07 | 2251506,24 |
| 26 | 434066,46 | 2251512,82 |
| 27 | 434065,92 | 2251574,18 |
| 28 | 434066,38 | 2251585,41 |
| 29 | 434067,10 | 2251602,21 |
| 30 | 434078,88 | 2251671,13 |
| 31 | 434081,03 | 2251679,91 |
| 32 | 434111,59 | 2251812,02 |
| 33 | 434117,31 | 2251836,74 |

| | | |
|----|-----------|------------|
| 34 | 434119,21 | 2251853,33 |
| 35 | 434122,71 | 2251883,83 |
| 36 | 434127,86 | 2251932,58 |
| 37 | 434135,42 | 2252005,38 |
| 38 | 434143,52 | 2252083,33 |
| 39 | 434146,55 | 2252112,51 |
| 40 | 434154,26 | 2252186,70 |
| 41 | 434174,88 | 2252385,25 |
| 42 | 435271,71 | 2252204,30 |
| 43 | 435029,34 | 2250986,20 |
| 44 | 434987,61 | 2250991,23 |
| 45 | 435040,43 | 2250740,63 |
| 46 | 435053,65 | 2250652,99 |
| 47 | 435107,05 | 2250545,61 |
| 48 | 435111,04 | 2250502,95 |
| 49 | 435112,00 | 2250403,74 |
| 50 | 435114,44 | 2250383,61 |
| 51 | 435117,74 | 2250369,16 |
| 52 | 435180,30 | 2250263,41 |
| 53 | 435078,96 | 2250154,33 |
| 54 | 435069,60 | 2250166,26 |
| 55 | 435064,23 | 2250171,31 |
| 56 | 435060,69 | 2250173,58 |
| 57 | 435054,73 | 2250175,98 |
| 58 | 435041,85 | 2250181,57 |
| 59 | 435034,29 | 2250181,57 |
| 60 | 435024,47 | 2250176,95 |
| 61 | 435017,22 | 2250174,70 |
| 62 | 435009,77 | 2250174,65 |
| 63 | 435005,34 | 2250177,16 |
| 64 | 435001,66 | 2250182,46 |
| 65 | 435000,00 | 2250201,40 |
| 66 | 434997,80 | 2250206,18 |
| 67 | 434992,02 | 2250212,66 |
| 68 | 434984,68 | 2250218,67 |
| 69 | 434967,02 | 2250230,28 |
| 70 | 434944,24 | 2250245,70 |
| 71 | 434936,15 | 2250252,66 |
| 72 | 434924,11 | 2250264,55 |
| 73 | 434905,25 | 2250287,15 |
| 74 | 434892,51 | 2250306,02 |
| 75 | 434884,45 | 2250320,39 |
| 76 | 434874,89 | 2250341,39 |
| 77 | 434872,18 | 2250353,70 |
| 78 | 434871,18 | 2250375,78 |
| 79 | 434871,85 | 2250391,83 |

| | | |
|-----|-----------|------------|
| 80 | 434874,38 | 2250412,22 |
| 81 | 434876,54 | 2250433,73 |
| 82 | 434876,91 | 2250447,43 |
| 83 | 434876,08 | 2250472,01 |
| 84 | 434873,88 | 2250495,19 |
| 85 | 434869,73 | 2250524,47 |
| 86 | 434868,41 | 2250543,78 |
| 87 | 434867,80 | 2250561,02 |
| 88 | 434864,05 | 2250594,13 |
| 89 | 434859,81 | 2250621,00 |
| 90 | 434855,83 | 2250640,70 |
| 91 | 434854,09 | 2250667,54 |
| 92 | 434851,39 | 2250691,85 |
| 93 | 434848,51 | 2250717,36 |
| 94 | 434841,30 | 2250747,44 |
| 95 | 434832,12 | 2250780,63 |
| 96 | 434828,19 | 2250796,60 |
| 97 | 434826,39 | 2250809,35 |
| 98 | 434824,31 | 2250829,12 |
| 99 | 434824,15 | 2250857,40 |
| 100 | 434823,62 | 2250891,04 |
| 101 | 434823,57 | 2250912,71 |
| 102 | 434821,67 | 2250929,76 |
| 103 | 434819,62 | 2250949,25 |
| 104 | 434815,27 | 2250959,95 |
| 105 | 434806,65 | 2250968,14 |
| 106 | 434796,72 | 2250974,80 |
| 107 | 434790,15 | 2250979,35 |
| 108 | 434782,79 | 2250983,80 |
| 109 | 434770,69 | 2250988,43 |
| 110 | 434757,00 | 2250992,38 |
| 111 | 434736,87 | 2250994,12 |
| 112 | 434719,14 | 2250996,41 |
| 113 | 434679,90 | 2250995,94 |
| 114 | 434607,21 | 2250994,92 |
| 115 | 434553,18 | 2250991,06 |
| 116 | 434533,51 | 2250989,01 |
| 117 | 434524,18 | 2250986,71 |
| 118 | 434506,29 | 2250981,88 |
| 119 | 434499,79 | 2250977,34 |
| 120 | 434496,33 | 2250971,23 |
| 121 | 434494,21 | 2250962,03 |
| 122 | 434492,00 | 2250944,19 |
| 123 | 434487,96 | 2250925,17 |
| 124 | 434484,78 | 2250911,85 |
| 125 | 434481,08 | 2250897,28 |

| | | |
|-----|-----------|------------|
| 126 | 434477,72 | 2250890,32 |
| 127 | 434472,12 | 2250885,04 |
| 128 | 434463,79 | 2250882,85 |
| 129 | 434453,84 | 2250885,42 |
| 130 | 434447,08 | 2250889,49 |
| 131 | 434438,96 | 2250896,99 |
| 132 | 434430,02 | 2250905,90 |
| 133 | 434424,73 | 2250912,99 |
| 134 | 434418,00 | 2250921,63 |
| 135 | 434379,48 | 2250939,94 |
| 136 | 434377,47 | 2250940,36 |
| 137 | 434350,25 | 2250946,16 |
| 138 | 434319,26 | 2250953,18 |
| 139 | 434305,66 | 2250955,18 |
| 140 | 434297,32 | 2250955,38 |
| 141 | 434287,55 | 2250954,21 |
| 142 | 434282,37 | 2250952,67 |
| 143 | 434276,59 | 2250950,43 |
| 144 | 434267,41 | 2250946,45 |
| 145 | 434253,95 | 2250937,33 |
| 146 | 434239,43 | 2250925,82 |
| 147 | 434227,55 | 2250914,82 |
| 148 | 434209,14 | 2250896,25 |
| 149 | 434188,55 | 2250874,58 |
| 150 | 434172,48 | 2250858,39 |
| 151 | 434150,16 | 2250839,17 |
| 152 | 434135,84 | 2250827,18 |
| 153 | 434120,82 | 2250814,14 |
| 154 | 434111,16 | 2250804,51 |
| 155 | 434108,82 | 2250801,41 |
| 156 | 434104,81 | 2250793,19 |
| 157 | 434103,78 | 2250785,63 |
| 158 | 434104,04 | 2250780,03 |
| 159 | 434105,27 | 2250773,16 |
| 160 | 434107,20 | 2250766,82 |
| 161 | 434110,61 | 2250756,60 |
| 162 | 434112,01 | 2250751,25 |
| 163 | 434112,69 | 2250744,40 |
| 164 | 434110,45 | 2250735,36 |
| 165 | 434106,13 | 2250730,83 |
| 166 | 434100,47 | 2250728,41 |
| 167 | 434090,88 | 2250727,99 |
| 168 | 434084,42 | 2250730,25 |
| 169 | 434064,70 | 2250741,67 |
| 170 | 434054,96 | 2250749,71 |
| 171 | 434047,48 | 2250757,58 |

| | | |
|-----|-----------|------------|
| 172 | 434042,24 | 2250764,12 |
| 173 | 434036,86 | 2250773,06 |
| 174 | 434030,66 | 2250785,51 |
| 175 | 434022,05 | 2250793,46 |
| 176 | 434007,57 | 2250800,29 |
| 177 | 433975,52 | 2250811,88 |
| 178 | 433972,19 | 2250812,64 |
| 179 | 433965,34 | 2250810,84 |
| 180 | 433960,55 | 2250808,15 |
| 181 | 433955,27 | 2250803,96 |
| 182 | 433949,13 | 2250795,96 |
| 183 | 433947,28 | 2250788,35 |
| 184 | 433951,00 | 2250761,03 |
| 185 | 433955,83 | 2250744,76 |
| 186 | 433958,11 | 2250734,97 |
| 187 | 433959,10 | 2250722,36 |
| 188 | 433959,58 | 2250708,79 |
| 189 | 433960,20 | 2250697,62 |
| 190 | 433962,01 | 2250685,13 |
| 191 | 433965,92 | 2250671,86 |
| 192 | 433969,48 | 2250662,69 |
| 193 | 433972,75 | 2250654,78 |
| 194 | 433979,04 | 2250644,44 |
| 195 | 433984,30 | 2250637,55 |
| 196 | 433990,78 | 2250630,59 |
| 197 | 433996,84 | 2250625,93 |
| 198 | 434011,02 | 2250619,62 |
| 199 | 434017,52 | 2250617,04 |
| 200 | 434025,22 | 2250615,87 |
| 201 | 434036,02 | 2250614,98 |
| 202 | 434047,19 | 2250615,94 |
| 203 | 434056,88 | 2250615,50 |
| 204 | 434063,74 | 2250613,25 |
| 205 | 434070,17 | 2250609,56 |
| 206 | 434079,44 | 2250602,65 |
| 207 | 434086,31 | 2250597,52 |
| 208 | 434095,18 | 2250592,83 |
| 209 | 434104,55 | 2250589,69 |
| 210 | 434111,11 | 2250589,21 |
| 211 | 434120,89 | 2250590,90 |
| 212 | 434129,70 | 2250593,17 |
| 213 | 434137,50 | 2250594,87 |
| 214 | 434142,30 | 2250594,55 |
| 215 | 434145,20 | 2250585,25 |
| 216 | 434143,56 | 2250576,17 |
| 217 | 434132,37 | 2250562,68 |

| | | |
|-----|-----------|------------|
| 218 | 434101,26 | 2250518,97 |
| 219 | 434084,12 | 2250495,53 |
| 220 | 434064,68 | 2250473,49 |
| 221 | 434044,09 | 2250458,21 |
| 222 | 434015,83 | 2250436,80 |
| 223 | 434000,57 | 2250422,44 |
| 224 | 433998,73 | 2250420,88 |
| 225 | 433981,58 | 2250398,46 |
| 226 | 433978,19 | 2250388,90 |
| 1 | 433978,49 | 2250380,40 |

**Координаты характерных точек границы зоны регулирования
застройки и хозяйственной деятельности с режимом «ЗРЗ»
Участок ЗРЗ-1**

| Номер характерной (поворотной) точки | Координаты МСК -35 | |
|---|--------------------|---------------|
| | Х, м (север) | У, м (восток) |
| 1 | 436017,48 | 2245359,90 |
| 2 | 436012,55 | 2245331,03 |
| 3 | 436007,19 | 2245312,22 |
| 4 | 435983,36 | 2245263,69 |
| 5 | 435965,34 | 2245238,27 |
| 6 | 435957,88 | 2245221,70 |
| 7 | 435945,62 | 2245185,89 |
| 8 | 435923,23 | 2245140,89 |
| 9 | 435910,66 | 2245123,11 |
| 10 | 435842,75 | 2245052,55 |
| 11 | 435819,09 | 2245036,28 |
| 12 | 435810,66 | 2245029,40 |
| 13 | 435808,75 | 2245022,92 |
| 14 | 435809,63 | 2245014,45 |
| 15 | 435815,10 | 2245006,93 |
| 16 | 435816,20 | 2244997,54 |
| 17 | 435813,34 | 2244988,83 |
| 18 | 435809,84 | 2244981,85 |
| 19 | 435809,50 | 2244977,27 |
| 20 | 435814,19 | 2244971,10 |
| 21 | 435854,38 | 2244929,34 |
| 22 | 435873,28 | 2244898,83 |
| 23 | 435879,75 | 2244872,28 |
| 24 | 435882,17 | 2244847,89 |
| 25 | 435880,40 | 2244830,89 |
| 26 | 435870,68 | 2244808,42 |
| 27 | 435870,22 | 2244798,14 |
| 28 | 435872,10 | 2244789,18 |
| 29 | 435872,65 | 2244780,01 |
| 30 | 435870,40 | 2244766,50 |

| | | |
|----|-----------|------------|
| 31 | 435938,83 | 2244773,70 |
| 32 | 435950,46 | 2244759,46 |
| 33 | 435997,20 | 2244814,48 |
| 34 | 436089,96 | 2244895,02 |
| 35 | 436102,97 | 2244910,02 |
| 36 | 436148,09 | 2244984,57 |
| 37 | 436189,71 | 2245080,12 |
| 38 | 436193,36 | 2245103,67 |
| 39 | 436198,50 | 2245188,74 |
| 40 | 436197,36 | 2245287,65 |
| 41 | 436183,64 | 2245381,04 |
| 1 | 436017,48 | 2245359,90 |

Участок ЗРЗ-2

| | | |
|----|-----------|------------|
| 1 | 436458,26 | 2246053,53 |
| 2 | 436467,38 | 2246036,83 |
| 3 | 436460,29 | 2245989,26 |
| 4 | 436475,37 | 2245927,35 |
| 5 | 436389,54 | 2245788,59 |
| 6 | 436245,74 | 2245784,83 |
| 7 | 436160,33 | 2245793,39 |
| 8 | 436173,25 | 2245857,37 |
| 9 | 436183,14 | 2245894,16 |
| 10 | 436200,20 | 2245929,84 |
| 11 | 436225,43 | 2245957,27 |
| 12 | 436275,98 | 2245995,02 |
| 13 | 436303,71 | 2246018,06 |
| 14 | 436313,10 | 2246012,36 |
| 15 | 436372,22 | 2246019,62 |
| 16 | 436429,92 | 2246052,52 |
| 1 | 436458,26 | 2246053,53 |

Участок ЗРЗ-3

| | | |
|----|-----------|------------|
| 1 | 436514,78 | 2246247,88 |
| 2 | 436498,90 | 2246264,33 |
| 3 | 436495,73 | 2246287,21 |
| 4 | 436495,78 | 2246330,50 |
| 5 | 436676,34 | 2246542,43 |
| 6 | 436842,66 | 2246501,51 |
| 7 | 436841,26 | 2246377,06 |
| 8 | 436970,95 | 2246352,87 |
| 9 | 437028,02 | 2246315,60 |
| 10 | 437007,27 | 2246278,97 |
| 11 | 437083,77 | 2246236,86 |
| 12 | 437093,28 | 2246207,37 |
| 13 | 437001,84 | 2246122,43 |
| 14 | 436857,04 | 2246068,60 |
| 15 | 436743,75 | 2246097,84 |
| 16 | 436692,46 | 2246112,71 |
| 17 | 436682,75 | 2246119,23 |

| | | |
|----|-----------|------------|
| 18 | 436658,43 | 2246184,15 |
| 19 | 436652,68 | 2246260,26 |
| 20 | 436653,85 | 2246401,44 |
| 21 | 436643,47 | 2246385,77 |
| 22 | 436516,85 | 2246245,55 |
| 1 | 436514,78 | 2246247,88 |

Участок ЗРЗ-4

| | | |
|----|-----------|------------|
| 1 | 435875,58 | 2247646,49 |
| 2 | 435857,24 | 2247646,91 |
| 3 | 435794,60 | 2247659,34 |
| 4 | 435779,65 | 2247682,34 |
| 5 | 435764,06 | 2247736,70 |
| 6 | 435573,91 | 2247736,94 |
| 7 | 435573,70 | 2247572,55 |
| 8 | 435692,33 | 2247202,35 |
| 9 | 435728,48 | 2247145,25 |
| 10 | 435752,01 | 2247128,90 |
| 11 | 435758,39 | 2247119,37 |
| 12 | 435765,88 | 2247111,36 |
| 13 | 435797,25 | 2247092,74 |
| 14 | 435835,20 | 2247078,57 |
| 15 | 435871,14 | 2247072,95 |
| 16 | 435923,18 | 2247068,65 |
| 17 | 435944,04 | 2247062,10 |
| 18 | 435957,50 | 2247054,73 |
| 19 | 435973,61 | 2247046,69 |
| 20 | 435986,22 | 2247043,10 |
| 21 | 435989,25 | 2247033,48 |
| 22 | 435966,60 | 2247018,81 |
| 23 | 435949,08 | 2247005,37 |
| 24 | 435945,97 | 2246999,73 |
| 25 | 435944,46 | 2246991,36 |
| 26 | 435943,66 | 2246986,35 |
| 27 | 435945,09 | 2246981,82 |
| 28 | 435952,13 | 2246971,71 |
| 29 | 435954,53 | 2246965,25 |
| 30 | 435954,81 | 2246958,79 |
| 31 | 435952,62 | 2246940,66 |
| 32 | 435952,58 | 2246932,02 |
| 33 | 435953,24 | 2246926,85 |
| 34 | 435960,06 | 2246902,20 |
| 35 | 435960,65 | 2246890,65 |
| 36 | 435956,62 | 2246857,82 |
| 37 | 435946,52 | 2246830,95 |
| 38 | 435924,80 | 2246803,06 |
| 39 | 435909,80 | 2246791,33 |
| 40 | 435884,73 | 2246782,95 |
| 41 | 435860,46 | 2246780,15 |
| 42 | 435838,39 | 2246782,10 |

| | | |
|----|-----------|------------|
| 43 | 435832,68 | 2246780,11 |
| 44 | 435815,25 | 2246766,70 |
| 45 | 435755,45 | 2246746,78 |
| 46 | 435748,90 | 2246740,82 |
| 47 | 435746,79 | 2246737,29 |
| 48 | 435746,81 | 2246727,30 |
| 49 | 435750,36 | 2246719,90 |
| 50 | 435789,87 | 2246666,61 |
| 51 | 435800,62 | 2246662,95 |
| 52 | 435828,44 | 2246667,65 |
| 53 | 435835,56 | 2246671,58 |
| 54 | 435850,18 | 2246687,83 |
| 55 | 435861,76 | 2246708,06 |
| 56 | 435874,73 | 2246741,85 |
| 57 | 435888,73 | 2246761,84 |
| 58 | 435908,48 | 2246773,33 |
| 59 | 435922,25 | 2246778,14 |
| 60 | 435952,79 | 2246783,72 |
| 61 | 435965,79 | 2246783,48 |
| 62 | 436022,19 | 2246768,48 |
| 63 | 436048,36 | 2246748,57 |
| 64 | 436066,89 | 2246731,39 |
| 65 | 436094,89 | 2246680,84 |
| 66 | 436103,32 | 2246667,76 |
| 67 | 436133,61 | 2246640,50 |
| 68 | 436159,04 | 2246624,54 |
| 69 | 436180,83 | 2246613,36 |
| 70 | 436207,00 | 2246605,90 |
| 71 | 436250,01 | 2246598,31 |
| 72 | 436263,61 | 2246594,67 |
| 73 | 436269,49 | 2246590,24 |
| 74 | 436296,40 | 2246550,75 |
| 75 | 436328,29 | 2246528,53 |
| 76 | 436335,52 | 2246521,53 |
| 77 | 436337,86 | 2246515,42 |
| 78 | 436337,80 | 2246510,89 |
| 79 | 436334,98 | 2246502,54 |
| 80 | 436329,49 | 2246497,22 |
| 81 | 436321,16 | 2246491,11 |
| 82 | 436318,87 | 2246486,58 |
| 83 | 436319,16 | 2246482,13 |
| 84 | 436328,96 | 2246463,80 |
| 85 | 436333,54 | 2246458,71 |
| 86 | 436337,32 | 2246456,48 |
| 87 | 436342,34 | 2246456,07 |
| 88 | 436347,53 | 2246459,85 |
| 89 | 436349,86 | 2246467,07 |
| 90 | 436349,54 | 2246475,32 |
| 91 | 436347,91 | 2246483,62 |
| 92 | 436347,62 | 2246491,01 |

| | | |
|-----|-----------|------------|
| 93 | 436349,12 | 2246495,58 |
| 94 | 436351,86 | 2246498,97 |
| 95 | 436354,89 | 2246499,89 |
| 96 | 436360,72 | 2246499,74 |
| 97 | 436373,07 | 2246495,39 |
| 98 | 436380,60 | 2246490,27 |
| 99 | 436461,56 | 2246559,86 |
| 100 | 436397,41 | 2246641,79 |
| 101 | 436410,01 | 2246725,49 |
| 102 | 436407,67 | 2246753,07 |
| 103 | 436403,73 | 2246765,66 |
| 104 | 436392,44 | 2246786,86 |
| 105 | 436373,41 | 2246805,70 |
| 106 | 436323,93 | 2246848,30 |
| 107 | 436252,30 | 2246929,86 |
| 108 | 436161,75 | 2247004,64 |
| 109 | 436088,25 | 2247042,65 |
| 110 | 436077,90 | 2247066,83 |
| 111 | 436070,94 | 2247073,56 |
| 112 | 436008,29 | 2247113,32 |
| 113 | 435988,59 | 2247127,99 |
| 114 | 435923,13 | 2247192,18 |
| 115 | 435872,32 | 2247246,90 |
| 116 | 435825,01 | 2247295,89 |
| 117 | 436006,84 | 2247441,26 |
| 118 | 435996,57 | 2247503,90 |
| 119 | 435904,20 | 2247570,38 |
| 1 | 435875,58 | 2247646,49 |

Участок ЗРЗ-5

| | | |
|----|-----------|------------|
| 1 | 435755,61 | 2248330,74 |
| 2 | 435707,70 | 2248224,71 |
| 3 | 435684,64 | 2248236,56 |
| 4 | 435649,24 | 2248247,29 |
| 5 | 435606,81 | 2248255,78 |
| 6 | 435548,14 | 2248372,18 |
| 7 | 435520,29 | 2248373,71 |
| 8 | 435443,14 | 2248321,68 |
| 9 | 435525,96 | 2248140,00 |
| 10 | 435501,61 | 2248007,04 |
| 11 | 435472,22 | 2247976,35 |
| 12 | 435477,52 | 2247953,40 |
| 13 | 435477,11 | 2247923,19 |
| 14 | 435471,41 | 2247897,40 |
| 15 | 435465,92 | 2247884,91 |
| 16 | 435519,82 | 2247820,91 |
| 17 | 435744,46 | 2247822,02 |
| 18 | 435748,43 | 2247854,66 |
| 19 | 435796,17 | 2247897,54 |
| 20 | 435811,41 | 2247936,50 |

| | | |
|----|-----------|------------|
| 21 | 435832,87 | 2247958,58 |
| 22 | 435975,69 | 2248030,65 |
| 23 | 435879,04 | 2248324,82 |
| 1 | 435755,61 | 2248330,74 |

Участок ЗРЗ-6

| | | |
|----|-----------|------------|
| 1 | 435453,83 | 2248464,89 |
| 2 | 435300,57 | 2248630,16 |
| 3 | 435288,19 | 2248658,64 |
| 4 | 435281,02 | 2248680,29 |
| 5 | 435275,25 | 2248708,36 |
| 6 | 435262,75 | 2248776,45 |
| 7 | 435255,53 | 2248828,55 |
| 8 | 435247,39 | 2248864,76 |
| 9 | 435237,45 | 2248905,63 |
| 10 | 435228,07 | 2248935,25 |
| 11 | 435224,50 | 2248953,40 |
| 12 | 435221,55 | 2248983,01 |
| 13 | 435209,77 | 2249081,73 |
| 14 | 435197,33 | 2249186,01 |
| 15 | 435397,67 | 2249258,87 |
| 16 | 435699,42 | 2249283,10 |
| 17 | 435766,83 | 2249163,80 |
| 18 | 435820,99 | 2249101,63 |
| 19 | 435856,81 | 2249105,10 |
| 20 | 435869,76 | 2249108,60 |
| 21 | 435876,42 | 2249083,98 |
| 22 | 435720,45 | 2249001,83 |
| 23 | 435725,89 | 2248932,14 |
| 24 | 435690,83 | 2248883,41 |
| 25 | 435492,58 | 2248786,60 |
| 26 | 435476,02 | 2248773,75 |
| 27 | 435461,29 | 2248751,70 |
| 28 | 435459,44 | 2248740,82 |
| 29 | 435456,60 | 2248582,84 |
| 30 | 435510,25 | 2248501,92 |
| 1 | 435453,83 | 2248464,89 |

Участок ЗРЗ-7

| | | |
|----|-----------|------------|
| 1 | 435185,00 | 2250265,21 |
| 2 | 435200,10 | 2250205,88 |
| 3 | 435231,55 | 2250069,25 |
| 4 | 435256,91 | 2249957,25 |
| 5 | 435257,34 | 2249947,61 |
| 6 | 435255,45 | 2249931,13 |
| 7 | 435250,65 | 2249905,95 |
| 8 | 435260,91 | 2249859,18 |
| 9 | 435270,28 | 2249806,31 |
| 10 | 435277,63 | 2249749,16 |
| 11 | 435277,61 | 2249738,06 |

| | | |
|----|-----------|------------|
| 12 | 435270,13 | 2249700,35 |
| 13 | 435259,42 | 2249658,81 |
| 14 | 435212,57 | 2249511,36 |
| 15 | 435500,51 | 2249461,10 |
| 16 | 435556,55 | 2249563,97 |
| 17 | 435566,62 | 2249587,69 |
| 18 | 435568,94 | 2249618,27 |
| 19 | 435565,21 | 2249821,17 |
| 20 | 435623,53 | 2249827,63 |
| 21 | 435637,28 | 2249844,49 |
| 22 | 435642,11 | 2249892,18 |
| 23 | 435636,97 | 2249990,32 |
| 24 | 435587,99 | 2250018,57 |
| 25 | 435545,77 | 2249998,83 |
| 26 | 435461,75 | 2249965,14 |
| 27 | 435414,46 | 2249969,76 |
| 28 | 435353,18 | 2249974,79 |
| 29 | 435302,96 | 2249994,15 |
| 30 | 435341,09 | 2250228,09 |
| 1 | 435185,00 | 2250265,21 |

Участок 3РЗ-8

| | | |
|----|-----------|------------|
| 1 | 435053,65 | 2250652,99 |
| 2 | 435107,05 | 2250545,61 |
| 3 | 435199,01 | 2250576,12 |
| 4 | 435170,61 | 2250822,55 |
| 5 | 435262,62 | 2250869,23 |
| 6 | 435254,57 | 2250937,46 |
| 7 | 435163,49 | 2250951,25 |
| 8 | 435085,61 | 2250972,38 |
| 9 | 435036,65 | 2250982,13 |
| 10 | 435029,34 | 2250986,20 |
| 11 | 434987,61 | 2250991,23 |
| 12 | 435040,43 | 2250740,63 |
| 1 | 435053,65 | 2250652,99 |

Участок 3РЗ-9

| | | |
|----|-----------|------------|
| 1 | 434824,88 | 2252278,02 |
| 2 | 434174,88 | 2252385,25 |
| 3 | 433778,86 | 2252450,58 |
| 4 | 433443,58 | 2252505,89 |
| 5 | 433421,07 | 2252369,87 |
| 6 | 433407,89 | 2252287,52 |
| 7 | 433927,79 | 2251615,53 |
| 8 | 433933,10 | 2251479,53 |
| 9 | 433967,13 | 2251462,67 |
| 10 | 434035,33 | 2251403,36 |
| 11 | 434060,79 | 2251351,44 |
| 12 | 434066,90 | 2251342,51 |
| 13 | 434076,34 | 2251333,88 |
| 14 | 434099,84 | 2251322,56 |

| | | |
|----|-----------|------------|
| 15 | 434089,33 | 2251309,82 |
| 16 | 434054,46 | 2251244,34 |
| 17 | 433910,33 | 2251272,28 |
| 18 | 433846,63 | 2251073,34 |
| 19 | 433850,18 | 2251054,71 |
| 20 | 433853,25 | 2250991,34 |
| 21 | 433857,94 | 2250909,74 |
| 22 | 433864,83 | 2250882,62 |
| 23 | 433877,01 | 2250871,36 |
| 24 | 433896,25 | 2250862,04 |
| 25 | 433910,51 | 2250862,17 |
| 26 | 433916,61 | 2250718,60 |
| 27 | 433918,35 | 2250677,44 |
| 28 | 433921,65 | 2250647,23 |
| 29 | 433857,13 | 2250628,89 |
| 30 | 433839,54 | 2250664,01 |
| 31 | 433823,62 | 2250681,30 |
| 32 | 433818,93 | 2250688,64 |
| 33 | 433817,05 | 2250695,54 |
| 34 | 433817,59 | 2250705,65 |
| 35 | 433818,79 | 2250722,62 |
| 36 | 433785,60 | 2250855,91 |
| 37 | 433718,46 | 2250885,47 |
| 38 | 433696,50 | 2250889,68 |
| 39 | 433675,61 | 2250960,67 |
| 40 | 433678,71 | 2251121,29 |
| 41 | 433489,85 | 2251262,21 |
| 42 | 433382,65 | 2251195,99 |
| 43 | 433344,43 | 2251173,41 |
| 44 | 433316,12 | 2251165,84 |
| 45 | 433291,37 | 2251178,66 |
| 46 | 433272,46 | 2251202,08 |
| 47 | 433251,80 | 2251213,42 |
| 48 | 433254,93 | 2251219,89 |
| 49 | 433263,77 | 2251221,80 |
| 50 | 433288,76 | 2251225,32 |
| 51 | 433330,15 | 2251275,00 |
| 52 | 433322,39 | 2251402,00 |
| 53 | 433344,60 | 2251475,01 |
| 54 | 433398,41 | 2251510,49 |
| 55 | 433390,49 | 2251671,89 |
| 56 | 433265,70 | 2251629,12 |
| 57 | 433238,78 | 2251698,81 |
| 58 | 433286,78 | 2251716,47 |
| 59 | 433270,95 | 2251749,81 |
| 60 | 433318,78 | 2251804,46 |
| 61 | 433387,61 | 2251797,14 |
| 62 | 433384,44 | 2251946,87 |
| 63 | 433382,75 | 2252016,79 |
| 64 | 433379,18 | 2252125,12 |

| | | |
|-----|-----------|------------|
| 65 | 433380,20 | 2252159,34 |
| 66 | 433386,54 | 2252201,49 |
| 67 | 433270,59 | 2252167,43 |
| 68 | 433234,08 | 2252269,93 |
| 69 | 433140,70 | 2252384,77 |
| 70 | 433118,89 | 2252428,37 |
| 71 | 433107,22 | 2252489,78 |
| 72 | 433165,77 | 2252551,72 |
| 73 | 433251,04 | 2252537,65 |
| 74 | 433271,44 | 2252796,99 |
| 75 | 433393,56 | 2252816,46 |
| 76 | 433373,39 | 2253168,17 |
| 77 | 433477,19 | 2253297,96 |
| 78 | 433701,55 | 2253187,70 |
| 79 | 433809,36 | 2253218,98 |
| 80 | 433790,00 | 2253284,58 |
| 81 | 433928,63 | 2253329,31 |
| 82 | 433975,56 | 2253360,21 |
| 83 | 433758,82 | 2253673,12 |
| 84 | 433758,87 | 2253715,07 |
| 85 | 433961,00 | 2253722,23 |
| 86 | 434013,22 | 2253640,80 |
| 87 | 434047,03 | 2253612,34 |
| 88 | 434064,37 | 2253595,41 |
| 89 | 434087,74 | 2253550,78 |
| 90 | 434111,21 | 2253462,37 |
| 91 | 434115,62 | 2253301,13 |
| 92 | 434245,74 | 2253214,04 |
| 93 | 434558,95 | 2253147,08 |
| 94 | 434607,05 | 2253301,05 |
| 95 | 434671,41 | 2253412,74 |
| 96 | 434618,08 | 2253413,19 |
| 97 | 434571,48 | 2253485,48 |
| 98 | 434495,40 | 2253425,98 |
| 99 | 434365,21 | 2253540,87 |
| 100 | 434378,42 | 2253675,24 |
| 101 | 434398,66 | 2253799,24 |
| 102 | 434318,43 | 2253845,51 |
| 103 | 434240,07 | 2253869,39 |
| 104 | 434293,70 | 2254016,63 |
| 105 | 434291,16 | 2254044,26 |
| 106 | 434280,55 | 2254084,15 |
| 107 | 434275,23 | 2254090,35 |
| 108 | 434263,90 | 2254094,32 |
| 109 | 434200,78 | 2254095,78 |
| 110 | 434187,03 | 2254089,78 |
| 111 | 434176,36 | 2254076,04 |
| 112 | 434103,45 | 2254099,13 |
| 113 | 434091,09 | 2254329,67 |
| 114 | 434140,46 | 2254374,78 |

| | | |
|-----|-----------|------------|
| 115 | 434146,71 | 2254382,41 |
| 116 | 434154,31 | 2254397,80 |
| 117 | 434159,41 | 2254418,79 |
| 118 | 434158,57 | 2254544,51 |
| 119 | 434163,33 | 2254549,97 |
| 120 | 434218,72 | 2254593,80 |
| 121 | 434263,99 | 2254578,61 |
| 122 | 434288,98 | 2254565,84 |
| 123 | 434301,20 | 2254559,09 |
| 124 | 434304,89 | 2254553,27 |
| 125 | 434305,43 | 2254543,96 |
| 126 | 434302,61 | 2254533,82 |
| 127 | 434297,61 | 2254527,34 |
| 128 | 434286,36 | 2254518,70 |
| 129 | 434257,96 | 2254510,12 |
| 130 | 434243,01 | 2254508,12 |
| 131 | 434237,03 | 2254500,48 |
| 132 | 434237,29 | 2254494,48 |
| 133 | 434242,20 | 2254485,86 |
| 134 | 434249,39 | 2254478,78 |
| 135 | 434257,02 | 2254474,48 |
| 136 | 434264,60 | 2254472,75 |
| 137 | 434275,53 | 2254472,90 |
| 138 | 434282,03 | 2254470,99 |
| 139 | 434291,03 | 2254465,18 |
| 140 | 434360,27 | 2254343,43 |
| 141 | 434387,79 | 2254303,68 |
| 142 | 434394,64 | 2254285,62 |
| 143 | 434400,16 | 2254266,24 |
| 144 | 434410,46 | 2254256,19 |
| 145 | 434421,88 | 2254253,08 |
| 146 | 434448,35 | 2254256,71 |
| 147 | 434469,50 | 2254257,16 |
| 148 | 434486,37 | 2254254,85 |
| 149 | 434499,90 | 2254245,91 |
| 150 | 434504,61 | 2254236,81 |
| 151 | 434504,06 | 2254229,96 |
| 152 | 434497,86 | 2254221,49 |
| 153 | 434485,73 | 2254213,18 |
| 154 | 434478,00 | 2254204,15 |
| 155 | 434474,93 | 2254192,76 |
| 156 | 434474,44 | 2254180,29 |
| 157 | 434480,70 | 2254099,97 |
| 158 | 434492,14 | 2254059,60 |
| 159 | 434508,45 | 2254019,86 |
| 160 | 434520,99 | 2254002,37 |
| 161 | 434541,11 | 2253986,39 |
| 162 | 434556,12 | 2253980,51 |
| 163 | 434561,75 | 2253975,22 |
| 164 | 434563,66 | 2253969,24 |

| | | |
|-----|-----------|------------|
| 165 | 434564,58 | 2253952,77 |
| 166 | 434578,67 | 2253907,26 |
| 167 | 434585,11 | 2253896,10 |
| 168 | 434599,78 | 2253875,95 |
| 169 | 434603,90 | 2253868,11 |
| 170 | 434609,48 | 2253847,63 |
| 171 | 434612,30 | 2253827,60 |
| 172 | 434615,36 | 2253784,51 |
| 173 | 434622,77 | 2253756,68 |
| 174 | 434636,44 | 2253731,10 |
| 175 | 434646,68 | 2253721,15 |
| 176 | 434693,60 | 2253688,18 |
| 177 | 434717,19 | 2253682,78 |
| 178 | 434730,51 | 2253685,29 |
| 179 | 434747,60 | 2253692,85 |
| 180 | 434757,83 | 2253696,10 |
| 181 | 434766,82 | 2253692,47 |
| 182 | 434772,41 | 2253683,55 |
| 183 | 434818,69 | 2253587,12 |
| 184 | 434821,13 | 2253574,69 |
| 185 | 434818,46 | 2253546,74 |
| 186 | 434818,77 | 2253532,40 |
| 187 | 434829,77 | 2253480,76 |
| 188 | 434836,13 | 2253463,34 |
| 189 | 434844,71 | 2253452,56 |
| 190 | 434852,78 | 2253445,39 |
| 191 | 434862,97 | 2253440,02 |
| 192 | 434893,91 | 2253436,52 |
| 193 | 434954,52 | 2253441,89 |
| 194 | 435003,83 | 2253453,87 |
| 195 | 435010,81 | 2253450,41 |
| 196 | 435010,80 | 2253430,23 |
| 197 | 435005,53 | 2253397,65 |
| 198 | 434989,01 | 2253351,36 |
| 199 | 434980,13 | 2253331,36 |
| 200 | 434956,32 | 2253302,83 |
| 201 | 434949,35 | 2253288,90 |
| 202 | 434945,03 | 2253262,96 |
| 203 | 434935,85 | 2253244,49 |
| 204 | 434916,02 | 2253228,56 |
| 205 | 434892,74 | 2253214,94 |
| 206 | 434884,65 | 2253205,64 |
| 207 | 434876,44 | 2253180,44 |
| 208 | 434875,64 | 2253170,05 |
| 209 | 434875,60 | 2253155,03 |
| 210 | 434866,70 | 2253142,42 |
| 211 | 434853,72 | 2253134,22 |
| 212 | 434837,21 | 2253133,89 |
| 213 | 434824,33 | 2253140,32 |
| 214 | 434810,92 | 2253146,07 |

| | | |
|-----|-----------|------------|
| 215 | 434801,52 | 2253141,60 |
| 216 | 434795,21 | 2253128,57 |
| 217 | 434792,55 | 2253105,92 |
| 218 | 434780,25 | 2253057,96 |
| 219 | 434768,08 | 2253043,09 |
| 220 | 434748,31 | 2253031,16 |
| 221 | 434732,71 | 2253032,30 |
| 222 | 434699,39 | 2253033,22 |
| 223 | 434681,55 | 2253027,62 |
| 224 | 434669,96 | 2253016,86 |
| 225 | 434665,65 | 2253002,54 |
| 226 | 434668,84 | 2252982,42 |
| 227 | 434686,45 | 2252947,41 |
| 228 | 434695,58 | 2252920,60 |
| 229 | 434700,57 | 2252912,63 |
| 230 | 434721,23 | 2252892,38 |
| 231 | 434733,52 | 2252881,33 |
| 232 | 434842,89 | 2252880,18 |
| 233 | 434836,38 | 2252785,64 |
| 234 | 434803,99 | 2252750,80 |
| 235 | 434765,79 | 2252668,17 |
| 236 | 434763,64 | 2252640,16 |
| 237 | 434765,00 | 2252614,03 |
| 238 | 434770,82 | 2252582,21 |
| 239 | 434777,98 | 2252568,87 |
| 240 | 434806,71 | 2252538,05 |
| 241 | 434857,96 | 2252515,40 |
| 242 | 434891,28 | 2252495,26 |
| 243 | 434899,31 | 2252487,37 |
| 244 | 434902,55 | 2252480,45 |
| 245 | 434903,99 | 2252473,57 |
| 246 | 434902,87 | 2252464,85 |
| 247 | 434900,38 | 2252456,40 |
| 248 | 434894,98 | 2252444,01 |
| 249 | 434848,09 | 2252354,59 |
| 250 | 434832,02 | 2252315,99 |
| 1 | 434824,88 | 2252278,02 |

Участок ЗРЗ-10

| | | |
|----|-----------|------------|
| 1 | 433356,26 | 2250589,53 |
| 95 | 433356,25 | 2250589,53 |
| 3 | 433343,63 | 2250597,66 |
| 4 | 433274,91 | 2250661,29 |
| 5 | 433263,95 | 2250668,46 |
| 6 | 433239,11 | 2250680,40 |
| 7 | 433219,52 | 2250680,95 |
| 8 | 433158,53 | 2250670,52 |
| 9 | 433135,81 | 2250663,48 |
| 10 | 433115,85 | 2250653,27 |
| 11 | 433084,09 | 2250628,40 |

| | | |
|----|-----------|------------|
| 12 | 433061,36 | 2250618,61 |
| 13 | 433019,11 | 2250608,98 |
| 14 | 432996,71 | 2250595,35 |
| 15 | 432906,64 | 2250511,19 |
| 16 | 432896,42 | 2250498,89 |
| 17 | 432884,79 | 2250478,13 |
| 18 | 432873,76 | 2250465,61 |
| 19 | 432839,52 | 2250447,03 |
| 20 | 432813,74 | 2250434,20 |
| 21 | 432799,13 | 2250421,38 |
| 22 | 432749,72 | 2250452,42 |
| 23 | 432718,34 | 2250465,74 |
| 24 | 432670,33 | 2250473,46 |
| 25 | 432682,48 | 2250483,39 |
| 26 | 432689,94 | 2250492,35 |
| 27 | 432690,44 | 2250497,33 |
| 28 | 432686,01 | 2250511,93 |
| 29 | 432679,07 | 2250518,52 |
| 30 | 432667,12 | 2250524,54 |
| 31 | 432638,96 | 2250533,59 |
| 32 | 432622,43 | 2250540,30 |
| 33 | 432565,90 | 2250576,02 |
| 34 | 432531,11 | 2250601,16 |
| 35 | 432499,48 | 2250617,26 |
| 36 | 432488,35 | 2250619,30 |
| 37 | 432521,32 | 2250759,29 |
| 38 | 432665,39 | 2250796,43 |
| 39 | 432676,89 | 2250936,00 |
| 40 | 432597,54 | 2250940,68 |
| 41 | 432589,51 | 2250951,97 |
| 42 | 432587,57 | 2250974,25 |
| 43 | 432589,55 | 2250995,28 |
| 44 | 432595,59 | 2251013,22 |
| 45 | 432610,05 | 2251050,00 |
| 46 | 432625,11 | 2251062,37 |
| 47 | 432665,06 | 2251086,21 |
| 48 | 432744,55 | 2251122,60 |
| 49 | 432780,24 | 2251135,68 |
| 50 | 432815,86 | 2251126,68 |
| 51 | 432829,00 | 2251126,48 |
| 52 | 432840,30 | 2251130,60 |
| 53 | 432847,59 | 2251139,01 |
| 54 | 432873,59 | 2251198,34 |
| 55 | 432964,93 | 2251395,05 |
| 56 | 432972,13 | 2251492,70 |
| 57 | 433029,98 | 2251520,76 |
| 58 | 433033,46 | 2251381,06 |
| 59 | 433060,95 | 2251285,73 |
| 60 | 433126,21 | 2251156,95 |
| 61 | 433178,27 | 2251062,56 |

| | | |
|----|-----------|------------|
| 62 | 433279,24 | 2250944,95 |
| 63 | 433359,12 | 2250905,66 |
| 64 | 433380,21 | 2250903,12 |
| 65 | 433408,84 | 2250908,61 |
| 66 | 433474,50 | 2250925,38 |
| 67 | 433489,66 | 2250927,88 |
| 68 | 433521,54 | 2250921,06 |
| 69 | 433541,37 | 2250909,48 |
| 70 | 433548,13 | 2250900,42 |
| 71 | 433547,79 | 2250882,49 |
| 72 | 433671,04 | 2250900,28 |
| 73 | 433677,30 | 2250887,17 |
| 74 | 433685,19 | 2250860,37 |
| 75 | 433685,45 | 2250845,37 |
| 76 | 433681,43 | 2250823,32 |
| 77 | 433659,14 | 2250768,11 |
| 78 | 433644,77 | 2250719,53 |
| 79 | 433637,58 | 2250703,97 |
| 80 | 433778,78 | 2250534,21 |
| 81 | 433881,71 | 2250579,82 |
| 82 | 433882,20 | 2250542,16 |
| 83 | 433866,89 | 2250506,23 |
| 84 | 433804,17 | 2250465,96 |
| 85 | 433808,73 | 2250437,12 |
| 86 | 433838,39 | 2250360,35 |
| 87 | 433383,92 | 2250272,22 |
| 88 | 433382,77 | 2250285,59 |
| 89 | 433397,20 | 2250331,58 |
| 90 | 433396,12 | 2250340,01 |
| 91 | 433354,05 | 2250407,59 |
| 92 | 433328,03 | 2250406,27 |
| 93 | 433300,99 | 2250418,68 |
| 94 | 433279,05 | 2250443,56 |
| 95 | 433356,25 | 2250589,53 |
| 1 | 433356,26 | 2250589,53 |

Участок ЗРЗ-11

| | | |
|----|-----------|------------|
| 1 | 431950,37 | 2250616,85 |
| 2 | 431824,38 | 2250777,25 |
| 3 | 431796,74 | 2250755,54 |
| 4 | 431736,89 | 2250837,20 |
| 5 | 431635,93 | 2250761,20 |
| 6 | 431650,67 | 2250738,41 |
| 7 | 431584,90 | 2250607,64 |
| 8 | 431556,44 | 2250607,01 |
| 9 | 431554,28 | 2250469,57 |
| 10 | 431630,95 | 2250510,08 |
| 11 | 431675,22 | 2250362,42 |
| 12 | 431736,78 | 2250348,09 |

| | | |
|----|-----------|------------|
| 13 | 431746,89 | 2250379,24 |
| 14 | 431884,54 | 2250365,42 |
| 15 | 431925,52 | 2250484,81 |
| 16 | 431956,89 | 2250545,03 |
| 1 | 431950,37 | 2250616,85 |

Участок ЗРЗ-12

| | | |
|----|-----------|------------|
| 1 | 431792,65 | 2251244,79 |
| 2 | 431797,64 | 2251358,97 |
| 3 | 431822,56 | 2251420,18 |
| 4 | 431825,59 | 2251450,39 |
| 5 | 431809,61 | 2251481,55 |
| 6 | 431914,20 | 2251549,15 |
| 7 | 431845,97 | 2251627,54 |
| 8 | 431813,87 | 2251633,22 |
| 9 | 431657,10 | 2251562,38 |
| 10 | 431688,34 | 2251732,74 |
| 11 | 431620,72 | 2251796,41 |
| 12 | 431555,68 | 2251727,35 |
| 13 | 431467,70 | 2251727,23 |
| 14 | 431368,12 | 2251597,13 |
| 15 | 431334,09 | 2251283,68 |
| 16 | 431496,86 | 2251255,41 |
| 17 | 431496,53 | 2251112,08 |
| 18 | 431690,07 | 2251096,84 |
| 1 | 431792,65 | 2251244,79 |

Участок ЗРЗ-13

| | | |
|----|-----------|------------|
| 1 | 431006,63 | 2250934,24 |
| 2 | 430941,13 | 2251078,23 |
| 3 | 430796,78 | 2251057,63 |
| 4 | 430750,85 | 2251138,42 |
| 5 | 430638,19 | 2251119,63 |
| 6 | 430656,51 | 2251027,70 |
| 7 | 430642,59 | 2251002,71 |
| 8 | 430746,20 | 2250813,97 |
| 9 | 430731,22 | 2250789,24 |
| 10 | 430784,42 | 2250657,12 |
| 11 | 430812,48 | 2250632,70 |
| 12 | 430883,86 | 2250692,32 |
| 13 | 430866,17 | 2250743,81 |
| 14 | 430876,80 | 2250765,53 |
| 15 | 430882,36 | 2250786,81 |
| 16 | 430877,30 | 2250801,77 |
| 17 | 430868,71 | 2250814,88 |
| 18 | 430857,76 | 2250867,85 |
| 1 | 431006,63 | 2250934,24 |

Участок ЗРЗ-14

| | | |
|----|-----------|------------|
| 1 | 433664,93 | 2249067,50 |
| 2 | 433679,82 | 2249085,01 |
| 3 | 433745,75 | 2249102,72 |
| 4 | 433767,37 | 2249053,04 |
| 5 | 433791,59 | 2249003,69 |
| 6 | 433758,02 | 2248899,86 |
| 7 | 433673,54 | 2248764,43 |
| 8 | 433789,26 | 2248791,13 |
| 9 | 433905,60 | 2249057,93 |
| 10 | 433927,75 | 2249123,44 |
| 11 | 434136,32 | 2249069,90 |
| 12 | 434266,22 | 2249077,07 |
| 13 | 434235,28 | 2249176,32 |
| 14 | 434239,84 | 2249196,03 |
| 15 | 434089,16 | 2249207,85 |
| 16 | 434088,60 | 2249286,96 |
| 17 | 433996,70 | 2249292,14 |
| 18 | 433983,66 | 2249774,44 |
| 19 | 433932,14 | 2249807,22 |
| 20 | 433906,87 | 2249701,03 |
| 21 | 433848,48 | 2249627,15 |
| 22 | 433815,22 | 2249595,76 |
| 23 | 433792,84 | 2249555,97 |
| 24 | 433687,88 | 2249431,01 |
| 25 | 433652,56 | 2249397,86 |
| 26 | 433582,47 | 2249332,08 |
| 27 | 433551,75 | 2249255,13 |
| 28 | 433506,02 | 2249230,73 |
| 29 | 433503,75 | 2249104,62 |
| 1 | 433664,93 | 2249067,50 |

Участок ЗРЗ-15

| | | |
|----|-----------|------------|
| 1 | 434818,28 | 2247738,14 |
| 2 | 434809,29 | 2247759,11 |
| 3 | 434771,98 | 2247748,94 |
| 4 | 434738,24 | 2247725,07 |
| 5 | 434721,89 | 2247715,11 |
| 6 | 434707,37 | 2247713,10 |
| 7 | 434717,40 | 2247759,62 |
| 8 | 434647,36 | 2247783,06 |
| 9 | 434665,35 | 2247846,49 |
| 10 | 434606,98 | 2247876,51 |
| 11 | 434571,37 | 2247751,36 |
| 12 | 434523,31 | 2247611,94 |
| 13 | 434447,56 | 2247641,94 |
| 14 | 434434,97 | 2247645,32 |
| 15 | 434224,10 | 2247523,79 |
| 16 | 434243,12 | 2247497,76 |
| 17 | 434257,97 | 2247506,59 |
| 18 | 434274,76 | 2247512,21 |

| | | |
|----|-----------|------------|
| 19 | 434291,15 | 2247514,02 |
| 20 | 434342,80 | 2247513,06 |
| 21 | 434389,34 | 2247515,52 |
| 22 | 434404,59 | 2247514,28 |
| 23 | 434414,03 | 2247511,04 |
| 24 | 434419,90 | 2247503,16 |
| 25 | 434449,94 | 2247442,95 |
| 26 | 434467,01 | 2247424,59 |
| 27 | 434503,05 | 2247395,69 |
| 28 | 434512,68 | 2247384,29 |
| 29 | 434519,48 | 2247371,02 |
| 30 | 434538,00 | 2247307,12 |
| 31 | 434554,78 | 2247286,15 |
| 32 | 434614,12 | 2247235,06 |
| 33 | 434627,36 | 2247228,05 |
| 34 | 434657,07 | 2247223,45 |
| 35 | 434666,65 | 2247224,09 |
| 36 | 434685,30 | 2247231,07 |
| 37 | 434707,22 | 2247240,21 |
| 38 | 434750,03 | 2247247,84 |
| 39 | 434766,14 | 2247253,85 |
| 40 | 434776,76 | 2247261,84 |
| 41 | 434783,56 | 2247272,06 |
| 42 | 434792,65 | 2247315,44 |
| 43 | 434790,97 | 2247338,11 |
| 44 | 434785,59 | 2247354,40 |
| 45 | 434779,70 | 2247360,63 |
| 46 | 434772,98 | 2247363,19 |
| 47 | 434766,14 | 2247363,48 |
| 48 | 434760,61 | 2247361,70 |
| 49 | 434754,46 | 2247355,24 |
| 50 | 434741,03 | 2247329,57 |
| 51 | 434735,01 | 2247325,07 |
| 52 | 434727,41 | 2247324,03 |
| 53 | 434715,97 | 2247327,35 |
| 54 | 434687,33 | 2247345,03 |
| 55 | 434678,22 | 2247353,58 |
| 56 | 434672,49 | 2247363,71 |
| 57 | 434670,74 | 2247372,47 |
| 58 | 434672,32 | 2247381,38 |
| 59 | 434698,12 | 2247426,77 |
| 60 | 434699,07 | 2247444,44 |
| 61 | 434697,57 | 2247455,03 |
| 62 | 434678,98 | 2247523,96 |
| 63 | 434674,39 | 2247568,52 |
| 64 | 434675,19 | 2247577,52 |
| 65 | 434688,67 | 2247626,37 |
| 66 | 434705,44 | 2247659,65 |
| 67 | 434715,64 | 2247670,52 |

| | | |
|----|-----------|------------|
| 68 | 434761,61 | 2247704,62 |
| 69 | 434792,03 | 2247721,64 |
| 70 | 434810,52 | 2247735,24 |
| 1 | 434818,28 | 2247738,14 |

Координаты характерных точек границы зоны регулирования застройки и хозяйственной деятельности с режимом «ЗСРЗ»

Участок ЗСР-1

| | | |
|----|-----------|------------|
| 1 | 435453,84 | 2248464,87 |
| 2 | 435448,82 | 2248451,18 |
| 3 | 435300,23 | 2248396,57 |
| 4 | 435297,92 | 2248404,40 |
| 5 | 435297,31 | 2248412,46 |
| 6 | 435299,39 | 2248423,61 |
| 7 | 435300,85 | 2248435,28 |
| 8 | 435299,00 | 2248446,03 |
| 9 | 435287,36 | 2248467,58 |
| 10 | 435278,19 | 2248490,76 |
| 11 | 435262,71 | 2248512,08 |
| 12 | 435254,78 | 2248526,09 |
| 13 | 435235,11 | 2248547,20 |
| 14 | 435214,08 | 2248564,93 |
| 15 | 435203,32 | 2248576,45 |
| 16 | 435196,20 | 2248587,17 |
| 17 | 435190,80 | 2248599,86 |
| 18 | 435187,74 | 2248612,35 |
| 19 | 435187,16 | 2248623,28 |
| 20 | 435187,59 | 2248654,32 |
| 21 | 435184,73 | 2248688,11 |
| 22 | 435175,33 | 2248752,33 |
| 23 | 435164,83 | 2248790,58 |
| 24 | 435107,44 | 2248934,53 |
| 25 | 435101,23 | 2248949,66 |
| 26 | 435092,88 | 2248962,12 |
| 27 | 435083,35 | 2248970,33 |
| 28 | 435063,31 | 2248976,53 |
| 29 | 435049,69 | 2248983,89 |
| 30 | 435042,30 | 2248986,86 |
| 31 | 435031,87 | 2248986,16 |
| 32 | 435023,45 | 2248982,29 |
| 33 | 435018,78 | 2248976,84 |
| 34 | 435016,71 | 2248971,04 |
| 35 | 435015,68 | 2248960,30 |
| 36 | 435016,40 | 2248948,27 |
| 37 | 435020,63 | 2248915,96 |
| 38 | 435020,16 | 2248905,25 |
| 39 | 435015,51 | 2248884,08 |
| 40 | 435008,18 | 2248870,89 |

| | | |
|----|-----------|------------|
| 41 | 435001,19 | 2248867,74 |
| 42 | 434992,40 | 2248869,79 |
| 43 | 434988,74 | 2248871,96 |
| 44 | 434984,13 | 2248875,74 |
| 45 | 434976,41 | 2248886,24 |
| 46 | 434973,27 | 2248898,32 |
| 47 | 434973,86 | 2248911,17 |
| 48 | 434978,04 | 2248923,34 |
| 49 | 434986,93 | 2248943,59 |
| 50 | 435007,45 | 2249005,19 |
| 51 | 435010,61 | 2249022,92 |
| 52 | 435012,69 | 2249050,24 |
| 53 | 435013,26 | 2249076,93 |
| 54 | 435015,44 | 2249098,46 |
| 55 | 435020,98 | 2249129,10 |
| 56 | 435033,53 | 2249160,22 |
| 57 | 435046,83 | 2249180,83 |
| 58 | 435061,72 | 2249209,31 |
| 59 | 435067,19 | 2249226,33 |
| 60 | 435069,84 | 2249245,52 |
| 61 | 435069,08 | 2249259,91 |
| 62 | 435066,70 | 2249274,15 |
| 63 | 435065,82 | 2249297,20 |
| 64 | 435186,36 | 2249300,62 |
| 65 | 435197,34 | 2249185,98 |
| 66 | 435209,77 | 2249081,71 |
| 67 | 435221,55 | 2248982,99 |
| 68 | 435224,50 | 2248953,39 |
| 69 | 435228,07 | 2248935,23 |
| 70 | 435237,45 | 2248905,62 |
| 71 | 435247,39 | 2248864,74 |
| 72 | 435255,53 | 2248828,53 |
| 73 | 435262,75 | 2248776,44 |
| 74 | 435275,25 | 2248708,35 |
| 75 | 435281,02 | 2248680,27 |
| 76 | 435288,19 | 2248658,62 |
| 77 | 435300,58 | 2248630,14 |
| 1 | 435453,84 | 2248464,87 |

Участок ЗСЗР-2

| | | |
|----|-----------|------------|
| 1 | 435185,00 | 2250265,21 |
| 2 | 435200,10 | 2250205,88 |
| 3 | 435231,55 | 2250069,25 |
| 4 | 435256,91 | 2249957,25 |
| 5 | 435257,34 | 2249947,61 |
| 6 | 435255,45 | 2249931,13 |
| 7 | 435250,65 | 2249905,95 |
| 8 | 435260,91 | 2249859,18 |
| 9 | 435270,28 | 2249806,31 |
| 10 | 435277,63 | 2249749,16 |

| | | |
|----|-----------|------------|
| 11 | 435277,61 | 2249738,06 |
| 12 | 435270,13 | 2249700,35 |
| 13 | 435259,48 | 2249658,84 |
| 14 | 435212,57 | 2249511,36 |
| 15 | 435198,11 | 2249469,21 |
| 16 | 435186,29 | 2249427,54 |
| 17 | 435182,57 | 2249406,43 |
| 18 | 435182,12 | 2249372,86 |
| 19 | 435065,76 | 2249369,97 |
| 20 | 435054,56 | 2249401,54 |
| 21 | 435023,18 | 2249477,88 |
| 22 | 435009,32 | 2249504,53 |
| 23 | 434991,85 | 2249545,02 |
| 24 | 434987,04 | 2249560,53 |
| 25 | 434956,20 | 2249607,68 |
| 26 | 434951,39 | 2249620,85 |
| 27 | 434997,12 | 2249592,54 |
| 28 | 435021,97 | 2249566,65 |
| 29 | 435065,89 | 2249520,90 |
| 30 | 435083,93 | 2249514,77 |
| 31 | 435093,29 | 2249543,39 |
| 32 | 435089,33 | 2249572,68 |
| 33 | 435051,72 | 2249605,34 |
| 34 | 435059,31 | 2249634,73 |
| 35 | 435048,72 | 2249644,66 |
| 36 | 435061,04 | 2249671,43 |
| 37 | 435064,78 | 2249698,70 |
| 38 | 435016,99 | 2249726,50 |
| 39 | 435021,24 | 2249725,58 |
| 40 | 435031,81 | 2249730,59 |
| 41 | 435032,24 | 2249735,33 |
| 42 | 435024,80 | 2249752,02 |
| 43 | 435022,08 | 2249761,16 |
| 44 | 435022,52 | 2249767,63 |
| 45 | 435026,98 | 2249775,88 |
| 46 | 435035,64 | 2249785,88 |
| 47 | 435045,33 | 2249789,82 |
| 48 | 435058,86 | 2249791,31 |
| 49 | 435065,54 | 2249793,89 |
| 50 | 435068,42 | 2249798,63 |
| 51 | 435073,54 | 2249812,15 |
| 52 | 435078,79 | 2249833,38 |
| 53 | 435084,04 | 2249867,41 |
| 54 | 435087,71 | 2249875,81 |
| 55 | 435102,76 | 2249889,68 |
| 56 | 435113,27 | 2249895,92 |
| 57 | 435117,45 | 2249902,67 |
| 58 | 435121,71 | 2249919,76 |
| 59 | 435125,41 | 2249924,79 |

| | | |
|----|-----------|------------|
| 60 | 435135,82 | 2249934,13 |
| 61 | 435142,96 | 2249937,03 |
| 62 | 435155,18 | 2249940,70 |
| 63 | 435156,54 | 2249951,94 |
| 64 | 435144,44 | 2249964,21 |
| 65 | 435131,08 | 2249970,55 |
| 66 | 435115,69 | 2249971,21 |
| 67 | 435110,18 | 2249973,02 |
| 68 | 435101,55 | 2249979,16 |
| 69 | 435099,11 | 2249992,94 |
| 70 | 435104,05 | 2249999,79 |
| 71 | 435113,56 | 2250007,12 |
| 72 | 435124,38 | 2250012,48 |
| 73 | 435145,41 | 2250018,38 |
| 74 | 435150,74 | 2250022,29 |
| 75 | 435151,46 | 2250027,08 |
| 76 | 435149,74 | 2250038,51 |
| 77 | 435149,33 | 2250044,09 |
| 78 | 435149,38 | 2250061,12 |
| 79 | 435149,18 | 2250065,78 |
| 80 | 435148,22 | 2250070,29 |
| 81 | 435143,60 | 2250076,33 |
| 82 | 435135,04 | 2250075,80 |
| 83 | 435129,24 | 2250072,91 |
| 84 | 435117,56 | 2250073,57 |
| 85 | 435114,41 | 2250076,40 |
| 86 | 435112,40 | 2250079,69 |
| 87 | 435108,57 | 2250089,18 |
| 88 | 435107,32 | 2250096,41 |
| 89 | 435107,80 | 2250103,46 |
| 90 | 435111,26 | 2250111,92 |
| 91 | 435111,27 | 2250119,45 |
| 92 | 435109,18 | 2250125,72 |
| 93 | 435104,68 | 2250130,18 |
| 94 | 435091,54 | 2250139,63 |
| 95 | 435087,56 | 2250143,47 |
| 96 | 435078,96 | 2250154,33 |
| 97 | 435180,30 | 2250263,41 |
| 1 | 435185,00 | 2250265,21 |

Участок ЗСЗР-3

| | | |
|---|-----------|------------|
| 1 | 434174,88 | 2252385,25 |
| 2 | 433778,86 | 2252450,58 |
| 3 | 433767,16 | 2252382,84 |
| 4 | 433693,31 | 2252322,66 |
| 5 | 433421,07 | 2252369,87 |
| 6 | 433407,92 | 2252287,48 |
| 7 | 433927,79 | 2251615,53 |
| 8 | 433933,10 | 2251479,53 |
| 9 | 433967,13 | 2251462,67 |

| | | |
|----|-----------|------------|
| 10 | 434035,33 | 2251403,36 |
| 11 | 434060,79 | 2251351,44 |
| 12 | 434066,90 | 2251342,51 |
| 13 | 434076,34 | 2251333,88 |
| 14 | 434099,84 | 2251322,56 |
| 15 | 434112,60 | 2251331,66 |
| 16 | 434130,61 | 2251342,72 |
| 17 | 434151,16 | 2251352,47 |
| 18 | 434106,08 | 2251412,00 |
| 19 | 434081,68 | 2251466,34 |
| 20 | 434070,07 | 2251506,24 |
| 21 | 434066,46 | 2251512,82 |
| 22 | 434065,90 | 2251574,16 |
| 23 | 434066,38 | 2251585,41 |
| 24 | 434067,10 | 2251602,21 |
| 25 | 434078,88 | 2251671,13 |
| 26 | 434081,03 | 2251679,91 |
| 27 | 434111,59 | 2251812,02 |
| 28 | 434117,31 | 2251836,74 |
| 29 | 434119,21 | 2251853,33 |
| 30 | 434122,71 | 2251883,83 |
| 31 | 434127,86 | 2251932,58 |
| 32 | 434135,42 | 2252005,38 |
| 33 | 434143,52 | 2252083,33 |
| 34 | 434146,55 | 2252112,51 |
| 35 | 434154,26 | 2252186,70 |
| 1 | 434174,88 | 2252385,25 |

Участок ЗСРЗ-4

| | | |
|----|-----------|------------|
| 1 | 435061,04 | 2249671,41 |
| 2 | 435048,72 | 2249644,66 |
| 3 | 435059,31 | 2249634,74 |
| 4 | 435051,72 | 2249605,34 |
| 5 | 435089,33 | 2249572,68 |
| 6 | 435093,29 | 2249543,39 |
| 7 | 435083,93 | 2249514,77 |
| 8 | 435065,89 | 2249520,90 |
| 9 | 434997,12 | 2249592,54 |
| 10 | 434951,39 | 2249620,82 |
| 11 | 434926,02 | 2249654,65 |
| 12 | 434905,23 | 2249678,23 |
| 13 | 434883,25 | 2249697,08 |
| 14 | 434873,91 | 2249707,89 |
| 15 | 434862,89 | 2249727,47 |
| 16 | 434860,53 | 2249735,74 |
| 17 | 434861,97 | 2249742,49 |
| 18 | 434867,43 | 2249740,61 |
| 19 | 434872,46 | 2249736,55 |
| 20 | 434876,32 | 2249732,70 |
| 21 | 434887,13 | 2249720,96 |

| | | |
|----|-----------|------------|
| 22 | 434890,54 | 2249718,16 |
| 23 | 434898,72 | 2249713,70 |
| 24 | 434906,23 | 2249711,14 |
| 25 | 434925,30 | 2249707,77 |
| 26 | 434937,53 | 2249702,58 |
| 27 | 434949,63 | 2249699,15 |
| 28 | 434964,07 | 2249699,02 |
| 29 | 434974,56 | 2249703,47 |
| 30 | 434979,30 | 2249707,63 |
| 31 | 434985,21 | 2249722,42 |
| 32 | 434991,34 | 2249729,54 |
| 33 | 434997,66 | 2249732,26 |
| 34 | 435006,51 | 2249730,96 |
| 35 | 435016,99 | 2249726,50 |
| 36 | 435064,78 | 2249698,70 |
| 1 | 435061,04 | 2249671,41 |

Координаты характерных точек границы зоны охраняемого природного ландшафта

Участок ЗОЛ-1

| | | |
|----|-----------|------------|
| 1 | 435274,52 | 2252218,44 |
| 2 | 435029,34 | 2250986,20 |
| 3 | 435036,65 | 2250982,13 |
| 4 | 435086,05 | 2250972,27 |
| 5 | 435163,49 | 2250951,25 |
| 6 | 435254,57 | 2250937,46 |
| 7 | 435262,62 | 2250869,23 |
| 8 | 435170,61 | 2250822,55 |
| 9 | 435199,01 | 2250576,12 |
| 10 | 435107,05 | 2250545,61 |
| 11 | 435111,04 | 2250502,95 |
| 12 | 435112,00 | 2250403,74 |
| 13 | 435114,46 | 2250383,63 |
| 14 | 435117,74 | 2250369,16 |
| 15 | 435180,30 | 2250263,41 |
| 16 | 435185,00 | 2250265,21 |
| 17 | 435341,04 | 2250228,12 |
| 18 | 435302,92 | 2249994,18 |
| 19 | 435353,13 | 2249974,82 |
| 20 | 435414,41 | 2249969,78 |
| 21 | 435461,71 | 2249965,16 |
| 22 | 435545,72 | 2249998,86 |
| 23 | 435587,94 | 2250018,60 |
| 24 | 435636,93 | 2249990,35 |
| 25 | 435642,06 | 2249892,21 |
| 26 | 435637,23 | 2249844,52 |
| 27 | 435623,48 | 2249827,66 |
| 28 | 435565,16 | 2249821,20 |
| 29 | 435568,89 | 2249618,30 |

| | | |
|----|-----------|------------|
| 30 | 435566,57 | 2249587,72 |
| 31 | 435556,50 | 2249563,99 |
| 32 | 435500,46 | 2249461,12 |
| 33 | 435212,57 | 2249511,36 |
| 34 | 435198,11 | 2249469,21 |
| 35 | 435186,29 | 2249427,54 |
| 36 | 435182,57 | 2249406,43 |
| 37 | 435182,12 | 2249372,86 |
| 38 | 435065,76 | 2249369,97 |
| 39 | 435068,18 | 2249349,58 |
| 40 | 435069,11 | 2249321,97 |
| 41 | 435065,73 | 2249297,21 |
| 42 | 435186,36 | 2249300,63 |
| 43 | 435197,34 | 2249186,00 |
| 44 | 435397,67 | 2249258,87 |
| 45 | 435699,42 | 2249283,10 |
| 46 | 435766,83 | 2249163,80 |
| 47 | 435820,99 | 2249101,63 |
| 48 | 435856,81 | 2249105,10 |
| 49 | 435869,76 | 2249108,60 |
| 50 | 435876,42 | 2249083,98 |
| 51 | 435720,45 | 2249001,83 |
| 52 | 435725,89 | 2248932,14 |
| 53 | 435690,83 | 2248883,41 |
| 54 | 435492,58 | 2248786,60 |
| 55 | 435476,02 | 2248773,75 |
| 56 | 435461,29 | 2248751,70 |
| 57 | 435459,44 | 2248740,82 |
| 58 | 435456,60 | 2248582,84 |
| 59 | 435510,25 | 2248501,92 |
| 60 | 435453,83 | 2248464,89 |
| 61 | 435448,82 | 2248451,20 |
| 62 | 435300,23 | 2248396,59 |
| 63 | 435305,42 | 2248381,12 |
| 64 | 435303,65 | 2248371,83 |
| 65 | 435298,69 | 2248365,63 |
| 66 | 435290,12 | 2248364,60 |
| 67 | 435220,16 | 2248381,07 |
| 68 | 435214,58 | 2248381,03 |
| 69 | 435209,31 | 2248377,01 |
| 70 | 435207,64 | 2248367,41 |
| 71 | 435209,39 | 2248360,07 |
| 72 | 435214,34 | 2248355,93 |
| 73 | 435256,73 | 2248335,72 |
| 74 | 435286,26 | 2248322,34 |

| | | |
|-----|-----------|------------|
| 75 | 435308,74 | 2248301,03 |
| 76 | 435315,33 | 2248285,67 |
| 77 | 435316,65 | 2248263,76 |
| 78 | 435309,48 | 2248240,87 |
| 79 | 435306,00 | 2248227,49 |
| 80 | 435305,50 | 2248206,71 |
| 81 | 435309,14 | 2248181,90 |
| 82 | 435307,91 | 2248154,59 |
| 83 | 435300,35 | 2248144,18 |
| 84 | 435286,20 | 2248136,38 |
| 85 | 435282,27 | 2248133,54 |
| 86 | 435279,15 | 2248124,93 |
| 87 | 435279,35 | 2248107,79 |
| 88 | 435275,89 | 2248093,65 |
| 89 | 435251,65 | 2248058,00 |
| 90 | 435203,26 | 2248003,93 |
| 91 | 435195,63 | 2247994,89 |
| 92 | 435183,64 | 2247988,29 |
| 93 | 435175,90 | 2247987,99 |
| 94 | 435166,89 | 2247990,79 |
| 95 | 435153,89 | 2247997,01 |
| 96 | 435144,70 | 2247999,60 |
| 97 | 435139,64 | 2247997,85 |
| 98 | 435137,78 | 2247994,65 |
| 99 | 435138,49 | 2247985,35 |
| 100 | 435140,64 | 2247974,81 |
| 101 | 435145,33 | 2247960,99 |
| 102 | 435153,71 | 2247925,34 |
| 103 | 435156,94 | 2247918,98 |
| 104 | 435171,87 | 2247893,31 |
| 105 | 435177,24 | 2247892,58 |
| 106 | 435187,06 | 2247900,62 |
| 107 | 435199,42 | 2247933,50 |
| 108 | 435203,76 | 2247939,79 |
| 109 | 435210,48 | 2247943,19 |
| 110 | 435217,93 | 2247944,09 |
| 111 | 435230,08 | 2247942,25 |
| 112 | 435277,63 | 2247924,27 |
| 113 | 435291,00 | 2247921,58 |
| 114 | 435315,83 | 2247926,41 |
| 115 | 435324,41 | 2247932,41 |
| 116 | 435386,00 | 2247987,83 |
| 117 | 435416,94 | 2248003,93 |
| 118 | 435442,06 | 2248004,31 |

| | | |
|-----|-----------|------------|
| 119 | 435450,29 | 2248000,88 |
| 120 | 435466,12 | 2247986,81 |
| 121 | 435472,22 | 2247976,35 |
| 122 | 435501,61 | 2248007,04 |
| 123 | 435525,96 | 2248140,00 |
| 124 | 435443,14 | 2248321,68 |
| 125 | 435520,38 | 2248373,77 |
| 126 | 435548,14 | 2248372,18 |
| 127 | 435606,81 | 2248255,78 |
| 128 | 435649,24 | 2248247,29 |
| 129 | 435684,64 | 2248236,56 |
| 130 | 435707,70 | 2248224,71 |
| 131 | 435755,61 | 2248330,74 |
| 132 | 435879,04 | 2248324,82 |
| 133 | 435975,69 | 2248030,65 |
| 134 | 435832,87 | 2247958,58 |
| 135 | 435811,41 | 2247936,50 |
| 136 | 435796,17 | 2247897,54 |
| 137 | 435748,43 | 2247854,66 |
| 138 | 435744,46 | 2247822,02 |
| 139 | 435519,82 | 2247820,91 |
| 140 | 435465,92 | 2247884,91 |
| 141 | 435452,85 | 2247862,67 |
| 142 | 435445,19 | 2247851,44 |
| 143 | 435432,86 | 2247842,91 |
| 144 | 435421,26 | 2247836,82 |
| 145 | 435414,44 | 2247829,91 |
| 146 | 435404,78 | 2247809,59 |
| 147 | 435381,28 | 2247745,58 |
| 148 | 435381,68 | 2247734,94 |
| 149 | 435386,67 | 2247723,71 |
| 150 | 435391,37 | 2247718,08 |
| 151 | 435425,89 | 2247697,66 |
| 152 | 435436,29 | 2247686,61 |
| 153 | 435442,04 | 2247675,71 |
| 154 | 435449,16 | 2247642,02 |
| 155 | 435456,35 | 2247630,73 |
| 156 | 435469,41 | 2247619,79 |
| 157 | 435523,32 | 2247591,87 |
| 158 | 435549,50 | 2247568,90 |
| 159 | 435563,32 | 2247542,12 |
| 160 | 435584,11 | 2247495,45 |
| 161 | 435592,96 | 2247456,15 |
| 162 | 435593,50 | 2247439,49 |

| | | |
|-----|-----------|------------|
| 163 | 435591,54 | 2247428,64 |
| 164 | 435585,96 | 2247414,58 |
| 165 | 435577,20 | 2247402,23 |
| 166 | 435567,80 | 2247395,18 |
| 167 | 435543,32 | 2247386,57 |
| 168 | 435529,44 | 2247377,14 |
| 169 | 435520,85 | 2247375,71 |
| 170 | 435516,00 | 2247378,40 |
| 171 | 435514,15 | 2247383,98 |
| 172 | 435517,26 | 2247393,99 |
| 173 | 435524,81 | 2247403,39 |
| 174 | 435530,50 | 2247411,64 |
| 175 | 435530,71 | 2247415,67 |
| 176 | 435521,01 | 2247418,68 |
| 177 | 435512,69 | 2247413,72 |
| 178 | 435503,31 | 2247401,18 |
| 179 | 435496,11 | 2247386,55 |
| 180 | 435492,96 | 2247377,75 |
| 181 | 435490,40 | 2247365,08 |
| 182 | 435490,36 | 2247352,59 |
| 183 | 435492,12 | 2247343,09 |
| 184 | 435498,61 | 2247330,02 |
| 185 | 435509,44 | 2247318,13 |
| 186 | 435518,88 | 2247311,93 |
| 187 | 435656,79 | 2247236,52 |
| 188 | 435669,88 | 2247227,99 |
| 189 | 435681,07 | 2247217,56 |
| 190 | 435692,33 | 2247202,35 |
| 191 | 435573,70 | 2247572,55 |
| 192 | 435573,91 | 2247736,94 |
| 193 | 435764,06 | 2247736,70 |
| 194 | 435779,65 | 2247682,34 |
| 195 | 435794,60 | 2247659,34 |
| 196 | 435857,24 | 2247646,91 |
| 197 | 435875,58 | 2247646,49 |
| 198 | 435904,20 | 2247570,38 |
| 199 | 435996,57 | 2247503,90 |
| 200 | 436006,84 | 2247441,26 |
| 201 | 435825,01 | 2247295,89 |
| 202 | 435872,32 | 2247246,90 |
| 203 | 435923,13 | 2247192,18 |
| 204 | 435988,59 | 2247127,99 |
| 205 | 436008,29 | 2247113,32 |
| 206 | 436070,94 | 2247073,56 |

| | | |
|-----|-----------|------------|
| 207 | 436077,90 | 2247066,83 |
| 208 | 436088,25 | 2247042,65 |
| 209 | 436161,75 | 2247004,64 |
| 210 | 436252,30 | 2246929,86 |
| 211 | 436323,93 | 2246848,30 |
| 212 | 436373,41 | 2246805,70 |
| 213 | 436392,44 | 2246786,86 |
| 214 | 436403,73 | 2246765,66 |
| 215 | 436407,67 | 2246753,07 |
| 216 | 436410,01 | 2246725,49 |
| 217 | 436397,41 | 2246641,79 |
| 218 | 436461,56 | 2246559,86 |
| 219 | 436376,36 | 2246486,63 |
| 220 | 436366,98 | 2246491,37 |
| 221 | 436360,36 | 2246492,32 |
| 222 | 436355,21 | 2246485,49 |
| 223 | 436355,02 | 2246478,83 |
| 224 | 436361,71 | 2246459,43 |
| 225 | 436361,46 | 2246455,28 |
| 226 | 436360,06 | 2246451,26 |
| 227 | 436354,03 | 2246442,75 |
| 228 | 436351,79 | 2246436,30 |
| 229 | 436351,90 | 2246432,29 |
| 230 | 436353,12 | 2246427,31 |
| 231 | 436393,45 | 2246356,26 |
| 232 | 436409,86 | 2246332,93 |
| 233 | 436423,78 | 2246325,86 |
| 234 | 436427,84 | 2246321,78 |
| 235 | 436458,20 | 2246275,02 |
| 236 | 436461,62 | 2246267,54 |
| 237 | 436459,63 | 2246259,58 |
| 238 | 436325,44 | 2246109,86 |
| 239 | 436308,31 | 2246087,56 |
| 240 | 436288,85 | 2246071,55 |
| 241 | 436263,94 | 2246059,36 |
| 242 | 436238,10 | 2246055,36 |
| 243 | 436204,99 | 2246054,54 |
| 244 | 436184,45 | 2246052,38 |
| 245 | 436172,51 | 2246048,12 |
| 246 | 436162,71 | 2246040,68 |
| 247 | 436157,57 | 2246033,04 |
| 248 | 436152,99 | 2246011,58 |
| 249 | 436136,29 | 2245971,63 |
| 250 | 436074,61 | 2245876,05 |

| | | |
|-----|-----------|------------|
| 251 | 436051,61 | 2245844,42 |
| 252 | 436047,94 | 2245828,57 |
| 253 | 436048,38 | 2245810,06 |
| 254 | 436047,09 | 2245802,92 |
| 255 | 436041,12 | 2245781,19 |
| 256 | 436037,27 | 2245773,40 |
| 257 | 435989,14 | 2245711,46 |
| 258 | 435987,76 | 2245701,34 |
| 259 | 435990,37 | 2245694,04 |
| 260 | 435997,47 | 2245687,99 |
| 261 | 436005,37 | 2245682,84 |
| 262 | 436010,55 | 2245675,37 |
| 263 | 436014,74 | 2245648,86 |
| 264 | 436018,46 | 2245640,83 |
| 265 | 436024,36 | 2245637,30 |
| 266 | 436028,95 | 2245637,47 |
| 267 | 436034,19 | 2245640,22 |
| 268 | 436037,08 | 2245644,42 |
| 269 | 436046,46 | 2245662,32 |
| 270 | 436059,55 | 2245674,28 |
| 271 | 436073,44 | 2245677,26 |
| 272 | 436078,55 | 2245677,09 |
| 273 | 436085,86 | 2245675,67 |
| 274 | 436093,14 | 2245671,29 |
| 275 | 436103,65 | 2245658,06 |
| 276 | 436114,21 | 2245637,64 |
| 277 | 436124,23 | 2245591,86 |
| 278 | 436133,11 | 2245507,08 |
| 279 | 436131,86 | 2245488,26 |
| 280 | 436132,80 | 2245480,59 |
| 281 | 436139,13 | 2245466,43 |
| 282 | 436140,53 | 2245460,43 |
| 283 | 436125,40 | 2245427,37 |
| 284 | 436065,52 | 2245393,19 |
| 285 | 436055,25 | 2245399,89 |
| 286 | 436060,15 | 2245432,85 |
| 287 | 436008,51 | 2245465,82 |
| 288 | 435976,64 | 2245472,49 |
| 289 | 435977,13 | 2245461,90 |
| 290 | 436006,31 | 2245431,54 |
| 291 | 436019,48 | 2245394,72 |
| 292 | 436017,48 | 2245359,90 |
| 293 | 436183,64 | 2245381,04 |
| 294 | 436197,36 | 2245287,65 |

| | | |
|-----|-----------|------------|
| 295 | 436198,50 | 2245188,74 |
| 296 | 436193,36 | 2245103,67 |
| 297 | 436189,71 | 2245080,12 |
| 298 | 436148,09 | 2244984,57 |
| 299 | 436102,97 | 2244910,02 |
| 300 | 436089,96 | 2244895,02 |
| 301 | 435997,20 | 2244814,48 |
| 302 | 435950,46 | 2244759,46 |
| 303 | 435938,83 | 2244773,70 |
| 304 | 435870,40 | 2244766,50 |
| 305 | 435866,70 | 2244758,90 |
| 306 | 435852,49 | 2244741,69 |
| 307 | 435832,64 | 2244734,27 |
| 308 | 435812,27 | 2244731,89 |
| 309 | 435800,32 | 2244733,67 |
| 310 | 435790,18 | 2244739,86 |
| 311 | 435781,19 | 2244748,34 |
| 312 | 435769,61 | 2244778,19 |
| 313 | 435762,50 | 2244796,49 |
| 314 | 435758,65 | 2244801,62 |
| 315 | 435754,79 | 2244804,14 |
| 316 | 435743,22 | 2244807,76 |
| 317 | 435736,96 | 2244806,61 |
| 318 | 435732,83 | 2244802,05 |
| 319 | 435732,04 | 2244798,50 |
| 320 | 435732,03 | 2244795,04 |
| 321 | 435738,57 | 2244780,31 |
| 322 | 435740,71 | 2244771,83 |
| 323 | 435739,91 | 2244762,44 |
| 324 | 435734,81 | 2244757,84 |
| 325 | 435727,99 | 2244756,83 |
| 326 | 435720,13 | 2244759,38 |
| 327 | 435716,29 | 2244762,91 |
| 328 | 435706,33 | 2244777,93 |
| 329 | 435701,93 | 2244782,41 |
| 330 | 435686,79 | 2244789,15 |
| 331 | 435678,01 | 2244790,27 |
| 332 | 435671,49 | 2244785,18 |
| 333 | 435670,56 | 2244781,82 |
| 334 | 435672,75 | 2244774,96 |
| 335 | 435677,23 | 2244769,26 |
| 336 | 435687,23 | 2244751,38 |
| 337 | 435689,65 | 2244740,86 |
| 338 | 435688,44 | 2244735,99 |

| | | |
|-----|-----------|------------|
| 339 | 435684,37 | 2244731,30 |
| 340 | 435680,32 | 2244729,83 |
| 341 | 435667,54 | 2244730,97 |
| 342 | 435655,47 | 2244737,72 |
| 343 | 435646,72 | 2244747,25 |
| 344 | 435639,21 | 2244760,61 |
| 345 | 435631,44 | 2244765,03 |
| 346 | 435620,42 | 2244765,37 |
| 347 | 435616,38 | 2244760,28 |
| 348 | 435615,97 | 2244749,96 |
| 349 | 435620,34 | 2244731,15 |
| 350 | 435629,33 | 2244713,23 |
| 351 | 435637,60 | 2244691,32 |
| 352 | 435638,79 | 2244679,91 |
| 353 | 435637,46 | 2244670,83 |
| 354 | 435628,18 | 2244657,79 |
| 355 | 435618,43 | 2244654,35 |
| 356 | 435606,14 | 2244653,24 |
| 357 | 435599,62 | 2244647,14 |
| 358 | 435599,75 | 2244641,73 |
| 359 | 435605,61 | 2244629,97 |
| 360 | 435616,08 | 2244616,64 |
| 361 | 435634,16 | 2244559,62 |
| 362 | 435658,09 | 2244516,46 |
| 363 | 435666,10 | 2244490,66 |
| 364 | 435664,67 | 2244479,60 |
| 365 | 435954,82 | 2244395,71 |
| 366 | 436893,66 | 2245940,28 |
| 367 | 437225,63 | 2246139,32 |
| 368 | 437234,65 | 2246517,85 |
| 369 | 436611,77 | 2246852,32 |
| 370 | 436035,28 | 2247942,92 |
| 371 | 436021,55 | 2248322,80 |
| 372 | 436066,75 | 2248478,71 |
| 373 | 436151,73 | 2248846,82 |
| 374 | 436205,51 | 2248984,62 |
| 375 | 436136,42 | 2249130,08 |
| 376 | 436080,41 | 2249186,83 |
| 377 | 436074,47 | 2249279,31 |
| 378 | 435952,55 | 2249410,74 |
| 379 | 436039,83 | 2249492,45 |
| 380 | 436085,35 | 2249546,96 |
| 381 | 436085,23 | 2249743,04 |
| 382 | 435870,02 | 2250255,45 |

| | | |
|-----|-----------|------------|
| 383 | 435760,98 | 2250541,05 |
| 384 | 435699,54 | 2250853,92 |
| 385 | 435739,24 | 2250967,04 |
| 386 | 435730,17 | 2251102,58 |
| 387 | 435441,27 | 2252191,33 |
| 388 | 435274,57 | 2252218,45 |
| 1 | 435274,52 | 2252218,44 |
| | | |
| 1 | 436458,26 | 2246053,53 |
| 2 | 436467,38 | 2246036,83 |
| 3 | 436460,29 | 2245989,26 |
| 4 | 436475,37 | 2245927,35 |
| 5 | 436389,54 | 2245788,59 |
| 6 | 436245,74 | 2245784,83 |
| 7 | 436160,33 | 2245793,39 |
| 8 | 436173,25 | 2245857,37 |
| 9 | 436183,14 | 2245894,16 |
| 10 | 436200,20 | 2245929,84 |
| 11 | 436225,43 | 2245957,27 |
| 12 | 436275,98 | 2245995,02 |
| 13 | 436303,71 | 2246018,06 |
| 14 | 436313,10 | 2246012,36 |
| 15 | 436372,22 | 2246019,62 |
| 16 | 436429,92 | 2246052,52 |
| 1 | 436458,26 | 2246053,53 |
| | | |
| 1 | 436514,78 | 2246247,88 |
| 2 | 436498,90 | 2246264,33 |
| 3 | 436495,73 | 2246287,21 |
| 4 | 436495,78 | 2246330,50 |
| 5 | 436676,34 | 2246542,43 |
| 6 | 436842,66 | 2246501,51 |
| 7 | 436841,26 | 2246377,06 |
| 8 | 436970,95 | 2246352,87 |
| 9 | 437028,02 | 2246315,60 |
| 10 | 437007,27 | 2246278,97 |
| 11 | 437083,77 | 2246236,86 |
| 12 | 437093,28 | 2246207,37 |
| 13 | 437001,84 | 2246122,43 |
| 14 | 436857,04 | 2246068,60 |
| 15 | 436743,75 | 2246097,84 |
| 16 | 436692,46 | 2246112,71 |
| 17 | 436682,75 | 2246119,23 |
| 18 | 436658,43 | 2246184,15 |

| | | |
|----|-----------|------------|
| 19 | 436652,68 | 2246260,26 |
| 20 | 436653,85 | 2246401,44 |
| 21 | 436643,47 | 2246385,77 |
| 22 | 436516,85 | 2246245,55 |
| 1 | 436514,78 | 2246247,88 |

Участок ЗОЛ-2

| | | |
|----|-----------|------------|
| 1 | 435010,81 | 2253450,41 |
| 2 | 435010,80 | 2253430,23 |
| 3 | 435005,53 | 2253397,65 |
| 4 | 434989,01 | 2253351,36 |
| 5 | 434980,13 | 2253331,36 |
| 6 | 434956,32 | 2253302,83 |
| 7 | 434949,35 | 2253288,90 |
| 8 | 434945,03 | 2253262,96 |
| 9 | 434935,85 | 2253244,49 |
| 10 | 434916,02 | 2253228,56 |
| 11 | 434892,74 | 2253214,94 |
| 12 | 434884,65 | 2253205,64 |
| 13 | 434876,44 | 2253180,44 |
| 14 | 434875,64 | 2253170,05 |
| 15 | 434875,60 | 2253155,03 |
| 16 | 434866,70 | 2253142,42 |
| 17 | 434853,72 | 2253134,22 |
| 18 | 434837,21 | 2253133,89 |
| 19 | 434824,33 | 2253140,32 |
| 20 | 434810,92 | 2253146,07 |
| 21 | 434801,52 | 2253141,60 |
| 22 | 434795,21 | 2253128,57 |
| 23 | 434792,55 | 2253105,92 |
| 24 | 434780,25 | 2253057,96 |
| 25 | 434768,08 | 2253043,09 |
| 26 | 434748,31 | 2253031,16 |
| 27 | 434732,71 | 2253032,30 |
| 28 | 434699,39 | 2253033,22 |
| 29 | 434681,55 | 2253027,63 |
| 30 | 434669,96 | 2253016,86 |
| 31 | 434665,65 | 2253002,54 |
| 32 | 434668,84 | 2252982,42 |
| 33 | 434686,45 | 2252947,41 |
| 34 | 434695,58 | 2252920,60 |
| 35 | 434700,57 | 2252912,63 |
| 36 | 434721,23 | 2252892,38 |
| 37 | 434733,52 | 2252881,33 |
| 38 | 434842,89 | 2252880,18 |
| 39 | 434836,38 | 2252785,64 |

| | | |
|----|-----------|------------|
| 40 | 434803,99 | 2252750,80 |
| 41 | 434765,79 | 2252668,17 |
| 42 | 434763,64 | 2252640,16 |
| 43 | 434765,00 | 2252614,03 |
| 44 | 434770,82 | 2252582,21 |
| 45 | 434777,98 | 2252568,87 |
| 46 | 434806,71 | 2252538,05 |
| 47 | 434857,96 | 2252515,40 |
| 48 | 434891,28 | 2252495,26 |
| 49 | 434899,31 | 2252487,38 |
| 50 | 434902,55 | 2252480,45 |
| 51 | 434903,99 | 2252473,57 |
| 52 | 434902,87 | 2252464,85 |
| 53 | 434900,38 | 2252456,40 |
| 54 | 434894,98 | 2252444,01 |
| 55 | 434848,09 | 2252354,59 |
| 56 | 434832,02 | 2252315,99 |
| 57 | 434824,88 | 2252278,02 |
| 58 | 435271,71 | 2252204,30 |
| 59 | 435274,52 | 2252218,46 |
| 60 | 435291,39 | 2252274,26 |
| 61 | 435304,69 | 2252308,64 |
| 62 | 435318,09 | 2252336,18 |
| 63 | 435385,23 | 2252897,85 |
| 64 | 435423,71 | 2253398,63 |
| 65 | 435393,82 | 2253382,25 |
| 66 | 435380,38 | 2253378,41 |
| 67 | 435357,30 | 2253376,91 |
| 68 | 435262,79 | 2253382,19 |
| 69 | 435190,99 | 2253413,37 |
| 70 | 435161,09 | 2253424,23 |
| 71 | 435130,66 | 2253430,54 |
| 72 | 435107,00 | 2253441,72 |
| 73 | 435076,11 | 2253453,10 |
| 74 | 435064,59 | 2253454,60 |
| 75 | 435041,95 | 2253454,58 |
| 76 | 435023,21 | 2253452,07 |
| 1 | 435010,81 | 2253450,41 |

Участок ЗОЛ-3

| | | |
|---|-----------|------------|
| 1 | 434102,93 | 2254107,55 |
| 2 | 434103,00 | 2254107,59 |
| 3 | 434103,45 | 2254099,13 |
| 4 | 434176,36 | 2254076,04 |
| 5 | 434187,03 | 2254089,78 |
| 6 | 434200,78 | 2254095,78 |
| 7 | 434263,90 | 2254094,32 |

| | | |
|----|-----------|------------|
| 8 | 434275,23 | 2254090,35 |
| 9 | 434280,55 | 2254084,15 |
| 10 | 434291,16 | 2254044,26 |
| 11 | 434293,70 | 2254016,63 |
| 12 | 434240,07 | 2253869,39 |
| 13 | 434318,43 | 2253845,51 |
| 14 | 434398,66 | 2253799,24 |
| 15 | 434378,42 | 2253675,24 |
| 16 | 434365,21 | 2253540,87 |
| 17 | 434495,40 | 2253425,98 |
| 18 | 434571,48 | 2253485,48 |
| 19 | 434618,08 | 2253413,19 |
| 20 | 434671,41 | 2253412,74 |
| 21 | 434607,05 | 2253301,05 |
| 22 | 434558,95 | 2253147,08 |
| 23 | 434245,74 | 2253214,04 |
| 24 | 434115,62 | 2253301,13 |
| 25 | 434111,21 | 2253462,37 |
| 26 | 434087,74 | 2253550,78 |
| 27 | 434064,37 | 2253595,41 |
| 28 | 434047,03 | 2253612,34 |
| 29 | 434013,22 | 2253640,80 |
| 30 | 433961,00 | 2253722,23 |
| 31 | 433758,87 | 2253715,07 |
| 32 | 433758,82 | 2253673,12 |
| 33 | 433975,56 | 2253360,21 |
| 34 | 433928,63 | 2253329,31 |
| 35 | 433790,00 | 2253284,58 |
| 36 | 433809,36 | 2253218,98 |
| 37 | 433701,55 | 2253187,70 |
| 38 | 433477,19 | 2253297,96 |
| 39 | 433373,39 | 2253168,17 |
| 40 | 433393,56 | 2252816,46 |
| 41 | 433271,44 | 2252796,99 |
| 42 | 433254,81 | 2252585,58 |
| 43 | 433104,80 | 2252611,89 |
| 44 | 433193,85 | 2253374,69 |
| 45 | 433728,81 | 2253517,61 |
| 46 | 433585,03 | 2253993,78 |
| 47 | 433604,96 | 2253997,66 |
| 48 | 433634,93 | 2254013,20 |
| 49 | 433685,30 | 2254057,86 |
| 50 | 433711,41 | 2254069,92 |
| 51 | 433719,07 | 2254070,20 |
| 52 | 433794,73 | 2254055,91 |
| 53 | 433833,65 | 2254044,20 |

| | | |
|----|-----------|------------|
| 54 | 433910,90 | 2254016,75 |
| 55 | 433920,44 | 2254016,82 |
| 56 | 433927,83 | 2254019,09 |
| 57 | 434000,82 | 2254060,29 |
| 58 | 434032,21 | 2254076,48 |
| 59 | 434085,95 | 2254100,06 |
| 1 | 434102,93 | 2254107,55 |

Участок ЗОЛ-4

| | | |
|---|-----------|------------|
| 1 | 433778,86 | 2252450,58 |
| 2 | 433767,21 | 2252382,88 |
| 3 | 433693,33 | 2252322,66 |
| 4 | 433421,12 | 2252369,92 |
| 5 | 433443,58 | 2252505,89 |
| 1 | 433778,86 | 2252450,58 |

Участок ЗОЛ-5

| | | |
|----|-----------|------------|
| 1 | 433696,50 | 2250889,68 |
| 2 | 433718,46 | 2250885,47 |
| 3 | 433785,60 | 2250855,91 |
| 4 | 433818,79 | 2250722,62 |
| 5 | 433817,59 | 2250705,65 |
| 6 | 433817,05 | 2250695,54 |
| 7 | 433818,93 | 2250688,64 |
| 8 | 433823,62 | 2250681,30 |
| 9 | 433839,54 | 2250664,01 |
| 10 | 433857,13 | 2250628,89 |
| 11 | 433921,65 | 2250647,23 |
| 12 | 433934,36 | 2250530,32 |
| 13 | 433949,61 | 2250436,41 |
| 14 | 433963,80 | 2250378,52 |
| 15 | 433978,51 | 2250380,41 |
| 16 | 433980,75 | 2250374,53 |
| 17 | 434032,13 | 2250303,99 |
| 18 | 434046,29 | 2250283,78 |
| 19 | 434061,45 | 2250252,42 |
| 20 | 434068,09 | 2250228,41 |
| 21 | 434079,59 | 2250162,16 |
| 22 | 434088,64 | 2250136,25 |
| 23 | 434099,40 | 2250125,89 |
| 24 | 434135,69 | 2250095,86 |
| 25 | 434173,22 | 2250074,30 |
| 26 | 434198,81 | 2250053,16 |
| 27 | 434234,86 | 2250004,80 |
| 28 | 434250,25 | 2249985,88 |
| 29 | 434261,03 | 2249979,12 |
| 30 | 434268,54 | 2249977,69 |

| | | |
|----|-----------|------------|
| 31 | 434285,36 | 2249976,81 |
| 32 | 434293,06 | 2249973,27 |
| 33 | 434299,18 | 2249965,97 |
| 34 | 434323,59 | 2249911,29 |
| 35 | 434324,70 | 2249906,58 |
| 36 | 434325,87 | 2249874,14 |
| 37 | 434326,99 | 2249862,59 |
| 38 | 434330,24 | 2249849,38 |
| 39 | 434360,36 | 2249782,94 |
| 40 | 434365,53 | 2249767,34 |
| 41 | 434385,30 | 2249682,64 |
| 42 | 434393,05 | 2249634,59 |
| 43 | 434394,98 | 2249559,21 |
| 44 | 434392,13 | 2249522,40 |
| 45 | 434385,12 | 2249490,01 |
| 46 | 434382,95 | 2249463,98 |
| 47 | 434383,21 | 2249444,81 |
| 48 | 434388,22 | 2249431,98 |
| 49 | 434398,84 | 2249417,72 |
| 50 | 434417,57 | 2249401,20 |
| 51 | 434506,14 | 2249346,82 |
| 52 | 434532,31 | 2249317,98 |
| 53 | 434545,38 | 2249295,68 |
| 54 | 434548,86 | 2249285,11 |
| 55 | 434545,37 | 2249260,09 |
| 56 | 434546,70 | 2249230,67 |
| 57 | 434545,51 | 2249223,68 |
| 58 | 434540,28 | 2249220,29 |
| 59 | 434530,35 | 2249220,63 |
| 60 | 434519,39 | 2249224,63 |
| 61 | 434511,00 | 2249233,25 |
| 62 | 434494,61 | 2249285,85 |
| 63 | 434476,46 | 2249308,86 |
| 64 | 434455,82 | 2249326,23 |
| 65 | 434417,40 | 2249343,77 |
| 66 | 434352,12 | 2249359,73 |
| 67 | 434334,00 | 2249366,65 |
| 68 | 434307,75 | 2249380,16 |
| 69 | 434296,48 | 2249380,56 |
| 70 | 434289,49 | 2249376,38 |
| 71 | 434285,50 | 2249371,51 |
| 72 | 434282,17 | 2249364,47 |
| 73 | 434280,01 | 2249355,17 |
| 74 | 434278,77 | 2249343,45 |
| 75 | 434278,71 | 2249342,60 |
| 76 | 434278,97 | 2249324,48 |

| | | |
|-----|-----------|------------|
| 77 | 434282,00 | 2249305,47 |
| 78 | 434287,56 | 2249292,20 |
| 79 | 434303,81 | 2249270,93 |
| 80 | 434311,19 | 2249258,73 |
| 81 | 434312,10 | 2249254,52 |
| 82 | 434312,84 | 2249202,21 |
| 83 | 434316,33 | 2249184,59 |
| 84 | 434352,09 | 2249122,78 |
| 85 | 434359,63 | 2249101,53 |
| 86 | 434361,12 | 2249091,43 |
| 87 | 434364,59 | 2249031,50 |
| 88 | 434383,65 | 2248973,86 |
| 89 | 434391,58 | 2248964,16 |
| 90 | 434397,50 | 2248962,07 |
| 91 | 434419,22 | 2248970,87 |
| 92 | 434428,31 | 2248972,23 |
| 93 | 434435,77 | 2248969,73 |
| 94 | 434453,20 | 2248949,97 |
| 95 | 434471,22 | 2248933,21 |
| 96 | 434477,10 | 2248930,19 |
| 97 | 434521,68 | 2248929,89 |
| 98 | 434549,14 | 2248926,70 |
| 99 | 434569,49 | 2248917,87 |
| 100 | 434583,06 | 2248904,67 |
| 101 | 434586,76 | 2248897,32 |
| 102 | 434590,00 | 2248865,39 |
| 103 | 434592,28 | 2248860,55 |
| 104 | 434605,01 | 2248845,83 |
| 105 | 434614,22 | 2248829,39 |
| 106 | 434621,85 | 2248825,14 |
| 107 | 434630,46 | 2248825,69 |
| 108 | 434673,13 | 2248843,61 |
| 109 | 434700,99 | 2248849,29 |
| 110 | 434732,71 | 2248866,77 |
| 111 | 434740,82 | 2248866,74 |
| 112 | 434743,30 | 2248862,62 |
| 113 | 434741,91 | 2248855,04 |
| 114 | 434737,80 | 2248844,13 |
| 115 | 434716,50 | 2248806,24 |
| 116 | 434717,01 | 2248796,51 |
| 117 | 434719,66 | 2248792,16 |
| 118 | 434752,82 | 2248766,92 |
| 119 | 434759,33 | 2248763,77 |
| 120 | 434766,67 | 2248762,65 |
| 121 | 434776,73 | 2248764,66 |
| 122 | 434806,24 | 2248778,63 |

| | | |
|-----|-----------|------------|
| 123 | 434824,83 | 2248783,06 |
| 124 | 434844,28 | 2248784,14 |
| 125 | 434854,37 | 2248782,86 |
| 126 | 434864,48 | 2248777,49 |
| 127 | 434872,98 | 2248767,88 |
| 128 | 434877,87 | 2248759,84 |
| 129 | 434879,70 | 2248755,25 |
| 130 | 434881,52 | 2248744,96 |
| 131 | 434881,50 | 2248740,30 |
| 132 | 434882,93 | 2248730,39 |
| 133 | 434885,48 | 2248727,25 |
| 134 | 434890,32 | 2248727,05 |
| 135 | 434902,12 | 2248743,91 |
| 136 | 434904,71 | 2248752,34 |
| 137 | 434908,12 | 2248770,35 |
| 138 | 434911,83 | 2248778,67 |
| 139 | 434917,59 | 2248782,13 |
| 140 | 434923,33 | 2248781,79 |
| 141 | 434930,14 | 2248775,51 |
| 142 | 434937,68 | 2248763,23 |
| 143 | 434943,57 | 2248749,54 |
| 144 | 434945,25 | 2248738,49 |
| 145 | 434944,19 | 2248721,28 |
| 146 | 434945,35 | 2248708,80 |
| 147 | 434955,66 | 2248646,47 |
| 148 | 434958,71 | 2248630,86 |
| 149 | 434965,33 | 2248609,97 |
| 150 | 434978,61 | 2248551,72 |
| 151 | 434983,73 | 2248508,67 |
| 152 | 434983,51 | 2248496,53 |
| 153 | 434980,49 | 2248480,63 |
| 154 | 434969,99 | 2248449,64 |
| 155 | 434968,93 | 2248438,41 |
| 156 | 434972,57 | 2248423,71 |
| 157 | 434973,93 | 2248413,71 |
| 158 | 434974,20 | 2248405,24 |
| 159 | 434973,26 | 2248396,36 |
| 160 | 434971,75 | 2248391,09 |
| 161 | 434964,93 | 2248374,88 |
| 162 | 434964,28 | 2248369,56 |
| 163 | 434964,80 | 2248364,73 |
| 164 | 434967,53 | 2248357,28 |
| 165 | 434993,24 | 2248326,07 |
| 166 | 435000,96 | 2248320,04 |
| 167 | 435010,09 | 2248315,06 |
| 168 | 435020,15 | 2248303,41 |

| | | |
|-----|-----------|------------|
| 169 | 435025,84 | 2248284,11 |
| 170 | 435025,86 | 2248273,37 |
| 171 | 435019,70 | 2248253,39 |
| 172 | 435019,04 | 2248244,11 |
| 173 | 435021,72 | 2248237,36 |
| 174 | 435039,72 | 2248214,32 |
| 175 | 435042,71 | 2248196,68 |
| 176 | 435050,53 | 2248179,45 |
| 177 | 435051,63 | 2248170,04 |
| 178 | 435050,57 | 2248148,96 |
| 179 | 435050,94 | 2248145,00 |
| 180 | 435053,29 | 2248137,62 |
| 181 | 435067,31 | 2248119,82 |
| 182 | 435075,51 | 2248099,91 |
| 183 | 435072,74 | 2248076,40 |
| 184 | 435073,63 | 2248057,39 |
| 185 | 435065,31 | 2248047,66 |
| 186 | 435058,84 | 2248045,90 |
| 187 | 435055,39 | 2248049,96 |
| 188 | 435052,27 | 2248077,73 |
| 189 | 435049,03 | 2248091,79 |
| 190 | 435022,32 | 2248134,44 |
| 191 | 435012,74 | 2248144,77 |
| 192 | 435005,88 | 2248148,46 |
| 193 | 434998,89 | 2248148,27 |
| 194 | 434992,08 | 2248139,71 |
| 195 | 434976,52 | 2248084,81 |
| 196 | 434966,89 | 2248062,27 |
| 197 | 434965,37 | 2248046,12 |
| 198 | 434973,53 | 2248024,92 |
| 199 | 434977,06 | 2248015,78 |
| 200 | 434977,40 | 2248009,15 |
| 201 | 434973,80 | 2247991,85 |
| 202 | 434975,42 | 2247985,25 |
| 203 | 434983,26 | 2247977,91 |
| 204 | 434989,40 | 2247976,67 |
| 205 | 434997,04 | 2247977,57 |
| 206 | 435015,16 | 2247988,73 |
| 207 | 435024,72 | 2247991,73 |
| 208 | 435038,51 | 2247988,28 |
| 209 | 435041,63 | 2247980,44 |
| 210 | 435040,90 | 2247972,47 |
| 211 | 435033,64 | 2247962,02 |
| 212 | 434994,60 | 2247921,19 |
| 213 | 434939,20 | 2247899,36 |

| | | |
|-----|-----------|------------|
| 214 | 434904,14 | 2247871,84 |
| 215 | 434900,83 | 2247865,42 |
| 216 | 434895,50 | 2247848,97 |
| 217 | 434888,75 | 2247803,13 |
| 218 | 434894,33 | 2247771,96 |
| 219 | 434880,70 | 2247753,46 |
| 220 | 434858,68 | 2247744,93 |
| 221 | 434818,15 | 2247738,13 |
| 222 | 434809,29 | 2247759,11 |
| 223 | 434771,98 | 2247748,94 |
| 224 | 434738,24 | 2247725,07 |
| 225 | 434721,89 | 2247715,11 |
| 226 | 434707,37 | 2247713,10 |
| 227 | 434717,40 | 2247759,62 |
| 228 | 434647,36 | 2247783,06 |
| 229 | 434665,35 | 2247846,49 |
| 230 | 434606,98 | 2247876,51 |
| 231 | 434571,32 | 2247751,38 |
| 232 | 434541,37 | 2247664,07 |
| 233 | 434523,33 | 2247612,00 |
| 234 | 434447,56 | 2247641,94 |
| 235 | 434434,97 | 2247645,32 |
| 236 | 434224,10 | 2247523,79 |
| 237 | 434085,53 | 2247484,32 |
| 238 | 433810,05 | 2247413,58 |
| 239 | 433791,98 | 2247410,13 |
| 240 | 433793,80 | 2247424,46 |
| 241 | 433794,04 | 2247433,56 |
| 242 | 433737,90 | 2247606,26 |
| 243 | 433638,13 | 2247766,44 |
| 244 | 433584,58 | 2247871,41 |
| 245 | 433525,95 | 2247995,85 |
| 246 | 433491,73 | 2248055,48 |
| 247 | 433483,17 | 2248076,27 |
| 248 | 433476,96 | 2248100,22 |
| 249 | 433475,18 | 2248129,15 |
| 250 | 433477,28 | 2248172,62 |
| 251 | 433492,48 | 2248315,28 |
| 252 | 433556,64 | 2248512,51 |
| 253 | 433626,22 | 2248679,66 |
| 254 | 433643,52 | 2248705,41 |
| 255 | 433673,54 | 2248764,43 |
| 256 | 433789,26 | 2248791,13 |
| 257 | 433905,60 | 2249057,93 |

| | | |
|-----|-----------|------------|
| 258 | 433927,75 | 2249123,44 |
| 259 | 434136,32 | 2249069,90 |
| 260 | 434266,22 | 2249077,07 |
| 261 | 434235,28 | 2249176,32 |
| 262 | 434239,84 | 2249196,03 |
| 263 | 434089,16 | 2249207,85 |
| 264 | 434088,60 | 2249286,96 |
| 265 | 433996,70 | 2249292,14 |
| 266 | 433983,66 | 2249774,44 |
| 267 | 433932,14 | 2249807,22 |
| 268 | 433906,87 | 2249701,03 |
| 269 | 433848,48 | 2249627,15 |
| 270 | 433815,22 | 2249595,76 |
| 271 | 433792,84 | 2249555,97 |
| 272 | 433687,88 | 2249431,01 |
| 273 | 433582,47 | 2249332,08 |
| 274 | 433551,75 | 2249255,13 |
| 275 | 433506,02 | 2249230,73 |
| 276 | 433503,75 | 2249104,62 |
| 277 | 433664,93 | 2249067,50 |
| 278 | 433679,82 | 2249085,01 |
| 279 | 433745,75 | 2249102,72 |
| 280 | 433767,37 | 2249053,04 |
| 281 | 433791,59 | 2249003,69 |
| 282 | 433758,02 | 2248899,86 |
| 283 | 433689,41 | 2248789,88 |
| 284 | 433531,26 | 2248890,23 |
| 285 | 433435,46 | 2248840,06 |
| 286 | 433362,24 | 2248950,24 |
| 287 | 433401,28 | 2249067,78 |
| 288 | 433408,08 | 2249100,58 |
| 289 | 433412,08 | 2249129,48 |
| 290 | 433409,04 | 2249208,52 |
| 291 | 433409,96 | 2249233,92 |
| 292 | 433412,24 | 2249258,30 |
| 293 | 433468,31 | 2249354,45 |
| 294 | 433475,61 | 2249393,67 |
| 295 | 433472,04 | 2249438,35 |
| 296 | 433428,00 | 2249441,89 |
| 297 | 433410,53 | 2249617,83 |
| 298 | 433380,32 | 2249630,75 |
| 299 | 433374,11 | 2249696,66 |
| 300 | 433350,62 | 2249694,61 |
| 301 | 433310,19 | 2249639,98 |

| | | |
|-----|-----------|------------|
| 302 | 433220,08 | 2249637,55 |
| 303 | 433148,51 | 2249702,40 |
| 304 | 433130,71 | 2249848,72 |
| 305 | 433166,74 | 2249910,20 |
| 306 | 433175,21 | 2249986,05 |
| 307 | 433235,09 | 2250006,87 |
| 308 | 433275,91 | 2250050,83 |
| 309 | 433244,21 | 2250105,68 |
| 310 | 433217,24 | 2250200,08 |
| 311 | 433205,86 | 2250272,40 |
| 312 | 433207,83 | 2250350,28 |
| 313 | 433051,70 | 2250464,08 |
| 314 | 432883,79 | 2250365,68 |
| 315 | 432877,34 | 2250253,15 |
| 316 | 432875,84 | 2250097,82 |
| 317 | 432898,30 | 2249845,13 |
| 318 | 432329,54 | 2249629,88 |
| 319 | 430954,80 | 2250228,78 |
| 320 | 430615,78 | 2249976,25 |
| 321 | 430328,31 | 2249996,56 |
| 322 | 430105,01 | 2250360,34 |
| 323 | 430562,68 | 2250732,71 |
| 324 | 430731,22 | 2250789,24 |
| 325 | 430784,42 | 2250657,12 |
| 326 | 430812,48 | 2250632,70 |
| 327 | 430883,86 | 2250692,32 |
| 328 | 430866,17 | 2250743,81 |
| 329 | 430876,80 | 2250765,53 |
| 330 | 430882,36 | 2250786,81 |
| 331 | 430877,30 | 2250801,77 |
| 332 | 430868,71 | 2250814,88 |
| 333 | 430857,76 | 2250867,85 |
| 334 | 431006,63 | 2250934,24 |
| 335 | 430941,13 | 2251078,23 |
| 336 | 430891,66 | 2251071,17 |
| 337 | 430796,78 | 2251057,63 |
| 338 | 430750,85 | 2251138,42 |
| 339 | 431368,12 | 2251597,13 |
| 340 | 431334,09 | 2251283,68 |
| 341 | 431496,86 | 2251255,41 |
| 342 | 431496,53 | 2251112,08 |
| 343 | 431690,07 | 2251096,84 |
| 344 | 431792,65 | 2251244,79 |
| 345 | 431797,64 | 2251358,97 |

| | | |
|-----|-----------|------------|
| 346 | 431822,56 | 2251420,18 |
| 347 | 431825,59 | 2251450,39 |
| 348 | 431809,61 | 2251481,55 |
| 349 | 431914,20 | 2251549,15 |
| 350 | 431845,97 | 2251627,54 |
| 351 | 431813,87 | 2251633,22 |
| 352 | 431657,10 | 2251562,38 |
| 353 | 431688,34 | 2251732,74 |
| 354 | 431620,72 | 2251796,41 |
| 355 | 431555,68 | 2251727,35 |
| 356 | 431467,70 | 2251727,23 |
| 357 | 431532,89 | 2252428,40 |
| 358 | 431820,33 | 2252907,02 |
| 359 | 432082,23 | 2252767,63 |
| 360 | 432242,52 | 2252714,91 |
| 361 | 432459,38 | 2252672,78 |
| 362 | 433165,77 | 2252551,72 |
| 363 | 433107,22 | 2252489,78 |
| 364 | 433118,89 | 2252428,37 |
| 365 | 433140,70 | 2252384,77 |
| 366 | 433234,08 | 2252269,93 |
| 367 | 433270,59 | 2252167,43 |
| 368 | 433386,54 | 2252201,49 |
| 369 | 433380,20 | 2252159,34 |
| 370 | 433379,18 | 2252125,12 |
| 371 | 433382,75 | 2252016,79 |
| 372 | 433384,44 | 2251946,87 |
| 373 | 433387,61 | 2251797,14 |
| 374 | 433318,78 | 2251804,46 |
| 375 | 433270,95 | 2251749,81 |
| 376 | 433286,78 | 2251716,47 |
| 377 | 433238,78 | 2251698,81 |
| 378 | 433265,69 | 2251629,12 |
| 379 | 433390,49 | 2251671,89 |
| 380 | 433398,41 | 2251510,49 |
| 381 | 433344,60 | 2251475,01 |
| 382 | 433322,39 | 2251402,00 |
| 383 | 433330,15 | 2251275,00 |
| 384 | 433288,76 | 2251225,32 |
| 385 | 433263,77 | 2251221,80 |
| 386 | 433254,93 | 2251219,89 |
| 387 | 433251,80 | 2251213,42 |
| 388 | 433272,46 | 2251202,08 |
| 389 | 433291,37 | 2251178,66 |

| | | |
|-----|-----------|------------|
| 390 | 433316,12 | 2251165,84 |
| 391 | 433344,43 | 2251173,41 |
| 392 | 433382,65 | 2251195,99 |
| 393 | 433489,85 | 2251262,21 |
| 394 | 433678,71 | 2251121,29 |
| 395 | 433675,61 | 2250960,67 |
| 396 | 433694,97 | 2250894,86 |
| 1 | 433696,50 | 2250889,68 |

Участок ЗОЛ-6

| | | |
|----|-----------|------------|
| 1 | 435094,96 | 2248373,04 |
| 2 | 435109,70 | 2248370,15 |
| 3 | 435116,63 | 2248376,96 |
| 4 | 435118,05 | 2248389,63 |
| 5 | 435107,70 | 2248404,55 |
| 6 | 435088,94 | 2248418,73 |
| 7 | 435071,26 | 2248434,34 |
| 8 | 435055,57 | 2248453,96 |
| 9 | 435052,27 | 2248456,71 |
| 10 | 435040,42 | 2248456,00 |
| 11 | 435035,30 | 2248440,79 |
| 12 | 435039,07 | 2248432,07 |
| 13 | 435048,82 | 2248421,86 |
| 14 | 435069,49 | 2248400,68 |
| 1 | 435094,96 | 2248373,04 |

Участок ЗОЛ-7

| | | |
|----|-----------|------------|
| 1 | 435219,11 | 2247657,00 |
| 2 | 435232,78 | 2247682,81 |
| 3 | 435236,30 | 2247705,66 |
| 4 | 435227,44 | 2247768,62 |
| 5 | 435223,70 | 2247774,37 |
| 6 | 435216,52 | 2247773,28 |
| 7 | 435192,08 | 2247756,95 |
| 8 | 435184,00 | 2247741,50 |
| 9 | 435175,86 | 2247688,48 |
| 10 | 435152,29 | 2247583,40 |
| 11 | 435152,24 | 2247573,84 |
| 12 | 435156,96 | 2247565,85 |
| 13 | 435165,10 | 2247569,17 |
| 14 | 435178,23 | 2247585,60 |
| 15 | 435191,87 | 2247626,25 |
| 16 | 435199,98 | 2247640,57 |
| 1 | 435219,11 | 2247657,00 |

Участок ЗОЛ-8

| | | |
|---|-----------|------------|
| 1 | 435107,62 | 2247331,24 |
| 2 | 435113,18 | 2247351,84 |

| | | |
|----|-----------|------------|
| 3 | 435102,72 | 2247384,12 |
| 4 | 435083,58 | 2247419,99 |
| 5 | 435072,05 | 2247437,25 |
| 6 | 435058,80 | 2247440,53 |
| 7 | 435044,30 | 2247438,82 |
| 8 | 435038,62 | 2247435,80 |
| 9 | 435029,20 | 2247423,64 |
| 10 | 435024,12 | 2247407,42 |
| 11 | 435021,11 | 2247385,80 |
| 12 | 435023,59 | 2247364,18 |
| 13 | 435033,39 | 2247343,13 |
| 14 | 435050,90 | 2247321,95 |
| 15 | 435065,44 | 2247307,93 |
| 16 | 435078,55 | 2247304,59 |
| 17 | 435093,98 | 2247312,41 |
| 18 | 435100,41 | 2247319,93 |
| 1 | 435107,62 | 2247331,24 |

Участок ЗОЛ-9

| | | |
|----|-----------|------------|
| 1 | 435225,21 | 2246624,98 |
| 2 | 435233,54 | 2246650,06 |
| 3 | 435236,04 | 2246682,01 |
| 4 | 435238,23 | 2246713,30 |
| 5 | 435242,38 | 2246734,89 |
| 6 | 435247,61 | 2246745,71 |
| 7 | 435249,33 | 2246764,33 |
| 8 | 435239,60 | 2246779,33 |
| 9 | 435228,75 | 2246780,65 |
| 10 | 435212,81 | 2246766,07 |
| 11 | 435199,73 | 2246754,21 |
| 12 | 435174,90 | 2246757,73 |
| 13 | 435150,73 | 2246762,33 |
| 14 | 435135,65 | 2246761,17 |
| 15 | 435123,22 | 2246750,92 |
| 16 | 435107,98 | 2246729,11 |
| 17 | 435092,32 | 2246713,06 |
| 18 | 435076,20 | 2246706,01 |
| 19 | 435019,86 | 2246694,73 |
| 20 | 434981,49 | 2246687,38 |
| 21 | 434967,43 | 2246675,47 |
| 22 | 434955,09 | 2246647,53 |
| 23 | 434950,59 | 2246594,28 |
| 24 | 434934,05 | 2246554,07 |
| 25 | 434941,87 | 2246548,16 |
| 26 | 434992,07 | 2246540,99 |
| 27 | 435008,12 | 2246548,94 |
| 28 | 435049,64 | 2246586,81 |

| | | |
|----|-----------|------------|
| 29 | 435096,98 | 2246605,51 |
| 30 | 435150,24 | 2246607,68 |
| 31 | 435203,37 | 2246610,60 |
| 1 | 435225,21 | 2246624,98 |

Участок ЗОЛ-10

| | | |
|----|-----------|------------|
| 1 | 435829,89 | 2246225,22 |
| 2 | 435853,97 | 2246278,81 |
| 3 | 435860,39 | 2246321,01 |
| 4 | 435858,82 | 2246363,63 |
| 5 | 435836,22 | 2246415,57 |
| 6 | 435825,69 | 2246424,82 |
| 7 | 435816,30 | 2246427,21 |
| 8 | 435810,02 | 2246407,66 |
| 9 | 435812,03 | 2246351,24 |
| 10 | 435796,69 | 2246332,68 |
| 11 | 435790,92 | 2246318,29 |
| 12 | 435794,86 | 2246295,37 |
| 13 | 435804,49 | 2246255,56 |
| 14 | 435806,89 | 2246230,81 |
| 15 | 435812,33 | 2246221,08 |
| 1 | 435829,89 | 2246225,22 |

Участок ЗОЛ-11

| | | |
|---|-----------|------------|
| 1 | 435684,47 | 2245607,97 |
| 2 | 435695,05 | 2245614,37 |
| 3 | 435697,13 | 2245623,63 |
| 4 | 435662,27 | 2245646,27 |
| 5 | 435647,80 | 2245646,18 |
| 6 | 435633,94 | 2245636,78 |
| 7 | 435632,68 | 2245633,25 |
| 8 | 435653,26 | 2245615,18 |
| 9 | 435665,91 | 2245608,96 |
| 1 | 435684,47 | 2245607,97 |

Участок ЗОЛ-12

| | | |
|----|-----------|------------|
| 1 | 435590,08 | 2245645,06 |
| 2 | 435570,39 | 2245678,56 |
| 3 | 435518,60 | 2245722,58 |
| 4 | 435480,20 | 2245746,11 |
| 5 | 435417,49 | 2245803,60 |
| 6 | 435403,03 | 2245815,49 |
| 7 | 435394,16 | 2245816,42 |
| 8 | 435409,26 | 2245798,72 |
| 9 | 435472,93 | 2245731,27 |
| 10 | 435510,04 | 2245697,74 |
| 11 | 435563,63 | 2245651,40 |
| 12 | 435585,76 | 2245641,74 |
| 1 | 435590,08 | 2245645,06 |

Участок ЗОЛ-13

| | | |
|---|-----------|------------|
| 1 | 435710,24 | 2245522,17 |
|---|-----------|------------|

| | | |
|----|-----------|------------|
| 2 | 435712,38 | 2245526,82 |
| 3 | 435712,25 | 2245544,93 |
| 4 | 435706,37 | 2245562,66 |
| 5 | 435696,53 | 2245570,89 |
| 6 | 435689,24 | 2245573,47 |
| 7 | 435661,13 | 2245568,01 |
| 8 | 435657,58 | 2245558,88 |
| 9 | 435666,00 | 2245552,34 |
| 10 | 435702,27 | 2245523,20 |
| 1 | 435710,24 | 2245522,17 |

Участок ЗОЛ-14

| | | |
|---|-----------|------------|
| 1 | 435700,43 | 2244935,85 |
| 2 | 435703,79 | 2244942,17 |
| 3 | 435698,68 | 2244955,60 |
| 4 | 435674,55 | 2244967,65 |
| 5 | 435663,11 | 2244963,44 |
| 6 | 435659,72 | 2244955,22 |
| 7 | 435661,89 | 2244943,26 |
| 8 | 435674,93 | 2244930,55 |
| 9 | 435688,35 | 2244929,93 |
| 1 | 435700,43 | 2244935,85 |

Приложение № 2

УТВЕРЖДЕНО
приказом Министерства культуры
Российской Федерации
от «23» декабря 2015 г.
№ 32 06

Режимы использования земель и требования к градостроительным регламентам в границах зон охраны объекта культурного наследия федерального «Ансамбль Ферапонтова монастыря, конец XV-XVII век, конец XVIII века, XIX век, начало XX века», включенного в Список всемирного наследия

I. Охранная зона

1. Разрешается:

1.1. капитальный ремонт объектов, обладающих признаками объекта культурного наследия, а также исторически ценных градоформирующих объектов, производимый без изменения их особенностей, представляющих историческую и архитектурную ценность;

1.2. компенсационное строительство в целях регенерации исторической градостроительной среды, осуществляемое на местах утраченных объектов в их исторически существовавших параметрах и строительных материалах, на основе историко-архивных материалов;

1.3. реконструкция объектов капитального строительства или их частей, не соответствующих типологическим, планировочным, масштабным характеристикам историко-градостроительной среды «Ансамбля Ферапонтова монастыря, конец XV-XVII век, конец XVIII века, начало XX века» (далее – «Ансамбль Ферапонтова монастыря»), нарушающих визуальное восприятие памятника в его историко-градостроительной и природной среде, направленная на устранение или уменьшение указанного несоответствия или нарушения;

1.4. капитальный ремонт объектов капитального строительства, производимый без увеличения их объемно-пространственных параметров и изменения характера архитектурного решения уличных фасадов, с использованием традиционных для данной местности строительных и

отделочных материалов (дерево, естественный камень или кирпич в цокольной части, кровельное железо) и колористических решений (натуральные цвета строительных материалов или окраска в неяркие оттенки серого, коричневого, охристого, зеленого, голубого, белого цветов; крыши серые, зеленые или сурик);

1.5. сохранение исторически сложившихся линий застройки и красных линий, а также границ земельных участков, в том числе ограничение их изменения при проведении землеустройства, а также разделении земельных участков;

1.6. устройство ограждений земельных участков с просветами не менее 50 процентов поверхности, высотой не более 1,5 метров; по фронтальным границам земельных участков перед жилыми домами (палисадниками) устройство исключительно прозрачных ограждений с просветами не менее 50 процентов поверхности, высотой не более 1,2 м;

1.7. использование отведенных земельных участков в качестве жилой зоны с правом ведения личного подсобного хозяйства, под музейно-экспозиционные функции, прием и обслуживание посетителей «Ансамбля Ферапонтова монастыря» и туристов, а также для размещения объектов торговли, коммунально-бытового обслуживания и жизнеобеспечения населения;

1.8. реконструкция существующих на земельных участках хозяйственных строений или их замена по мере амортизации аналогичными по назначению и строительным материалам строениями, высотой от уровня земли до верха плоской кровли не более 4 м, до конька скатной кровли не более 5 м;

1.9. размещение на фасадах зданий вывесок размером не более 0,6 x 2 м, информационных и рекламных объявлений размером не более 0,6 x 0,8 м;

1.10. благоустройство территорий общего пользования в границах красных линий, в том числе для организации зон рекреации в целях оптимального восприятия «Ансамбля Ферапонтова монастыря» в его историческом и природном окружении;

1.11. сохранение и восстановление особенностей рельефа, гидрографии, старовозрастных и ценных в ландшафтно-эстетическом отношении насаждений, использование исторических аналогов в дизайне элементов благоустройства;

1.12. ландшафтные рубки насаждений, ухудшающих условия обзора памятника, в том числе «вторичных» лесных массивов;

1.13. размещение и оборудование элементов инфраструктуры обслуживания посетителей «Ансамбля Ферапонтова монастыря» и туристов, в том числе санитарно-гигиенических сооружений и автостоянок;

1.14. размещение на Монастырском холме парковок только для легковых автомашин; в непосредственной близости от памятника, на территории села за рекой Паской – для легковых автомашин и автобусов; перед объектами обслуживания и коммерческих видов использования парковок на 2-5 машиномест;

1.15. размещение за пределами Монастырского холма, вне основных секторов видовых раскрытий на «Ансамбль Ферапонтова монастыря» и природный ландшафт торговых киосков и павильонов размерами в плане не более 2,5 x 3,5 м и высотой не более 2,5 м, павильонов автобусных остановок длиной не более 4 м и высотой не более 2,5 м, а также информационных стендов размерами не более 0,6 x 0,8 м и высотой от уровня земли не более 2 м;

1.16. использование территории общего пользования для размещения магистральных коммуникаций, в том числе кабельных линий, прокладки подземных коммуникаций;

1.17. расширение проезжих частей улиц в границах красных линий до нормативных размеров при условии отсутствия негативного воздействия на объекты культурного наследия, выявленные объекты культурного наследия, объекты и исторически ценные градоформирующие объекты;

1.18. на землях сельскохозяйственного использования в границах охранной зоны – сельскохозяйственная деятельность (распашка, залужение, сенокосение, выпас домашних животных), прогулочная рекреация по историческим дорогам и специально оборудованным маршрутам;

1.19. использование территорий общего пользования для организации пешеходных и транспортных потоков, озеленения улиц;

2. Запрещается:

2.1. размещение объектов капитального строительства, за исключением применения специальных мер, направленных на сохранение и восстановление (регенерацию) историко-градостроительной среды «Ансамбля Ферапонтова монастыря»;

2.2. снос объектов, обладающих признаками объекта культурного наследия (в течение установленного действующим законодательством срока, необходимого для принятия решения о включении таких объектов в перечень выявленных объектов культурного наследия, либо об отказе о их включении), а также исторически ценных градоформирующих объектов;

2.3. реконструкция объектов капитального строительства или их частей, не соответствующих типологическим, планировочным, масштабным характеристикам историко-градостроительной среды «Ансамбля Ферапонтова монастыря», нарушающих визуальное восприятие памятника в его историко-градостроительной и природной среде, за исключением осуществления специальных мероприятий, направленных на устранение или уменьшение указанного несоответствия или нарушения;

2.4. реконструкция объектов капитального строительства, связанная с увеличением объемно-пространственных параметров их частей, зрительно воспринимаемых со стороны улиц, и изменением характера архитектурного решения уличных фасадов (в том числе замена окон со столярными заполнениями традиционного типа на «евроокна» без расстекловки), применение нетрадиционных для данной местности строительных и отделочных материалов и колористических решений;

2.5. устройство на объектах капитального строительства кровель с переломами скатов, применение металлопластиковой профилированной черепицы, пластикового сайдинга в облицовке фасадов, зеркального и тонированного остекления, витражного остекления (за исключением веранд), а также применения ярких (фиолетовый, бирюзовый, желтый, оранжевый, красный, синий) цветов и контрастных цветовых сочетаний при покраске фасадов и кровель объектов капитального строительства, киосков, торговых павильонов и автобусных остановок, элементов уличного дизайна;

2.6. изменение исторически сложившихся линий застройки и красных линий, в том числе прокладка новых улиц и проездов, а также изменение исторически сложившихся границ земельных участков;

2.7. установка глухих (непрозрачных) ограждений по фронтальным границам земельных участков перед домами (палисадниками), а также ограждений по линиям застройки между домами, выполненных из профнастила, кирпича, бетонных панелей или блоков;

2.8. размещение жилых и хозяйственных строений, в том числе гаражей, на земельных участках со стороны улиц перед линией застройки (палисадниками перед жилыми домами);

2.9. прокладка воздушных высоковольтных линий электропередач и наземных инженерных сетей;

2.10. размещение инженерно-технических и хозяйственных объектов башенного типа (водонапорные башни, зернохранилища, элеваторы и подобное), а также вышек сотовой связи;

2.11. размещение спутниковых устройств и кондиционеров на уличных фасадах зданий;

2.12. размещение баннеров, в том числе на фасадах зданий, а также перетяжек над улицами и неоновой рекламы;

2.13. перевод земель сельскохозяйственного назначения на другие виды использования, в том числе под застройку и дачное хозяйство, а также коллективное садоводство;

2.14. размещение на землях сельскохозяйственного назначения древесных насаждений (в том числе плодовых садов и лесополос), а также устройство парников, теплиц;

2.15. изменение гидрологического режима озёр Бородаевское, Пасское и реки Паски, в том числе создающее потенциальную угрозу физической сохранности зданий и сооружений «Ансамбля Ферапонтова монастыря»;

2.16. планировочное изменение абриса береговых линий озёр Бородаевское и Пасское, создание в акватории озер Бородаевское и Пасское насыпей, дамб и островов, а также размещение плавучих дебаркадеров и платформ на сваях, установка лодочных сараев на берегах озер;

2.17. изменение рабочих отметок в сторону увеличения поверхности проезжих частей дорог и улиц при их устройстве, ремонте, реконструкции;

2.18. размещение открытых автостоянок вместимостью более 10 парковочных мест.

II. Зона строгого регулирования застройки и хозяйственной деятельности (участки ЗСРЗ-1, ЗСРЗ-2, ЗСРЗ-3, ЗСРЗ-4)

3. Разрешается:

3.1. компенсационное строительство в целях регенерации исторической градостроительной среды, производимое на местах утраченных объектов в их исторически существовавших параметрах и строительных материалах на основе историко-архивных исследований;

3.2. капитальный ремонт исторически и архитектурно ценных градоформирующих объектов без изменения их объемно-пространственных параметров и характеристик, реконструкция и ремонт исторически и архитектурно ценных объектов, а также объектов, обладающих признаками объекта культурного наследия, на основе историко-архивных исследований;

3.3. ремонт и реконструкция объектов капитального строительства в существующих объемно-планировочных параметрах;

3.4. реконструкция объектов капитального строительства или их частей, не соответствующих типологическим, планировочным, масштабным параметрам, определенным п. 3.5 и 3.6 данного раздела;

3.5. строительство жилых и общественных зданий с высотными параметрами не выше 7,5 м от существующей поверхности земли до конька

кровли, протяженностью по главному фасаду не более 12 м, по боковому фасаду не более 20 м (тип строительства – дом «брусом»). Остекление не более 20 процентов от площади фасада, форма кровли – двускатная, вальмовая, угол наклона кровли – не более 35 градусов, использование традиционных для данной местности строительных и отделочных материалов (дерево, естественный камень или кирпич в цокольной части, кровельное железо) и колористических решений (натуральные цвета строительных материалов или окраска в неяркие оттенки серого, коричневого, охристого, зеленого, голубого, белого цветов; крыши серые, зеленые или сурик). Процент застройки не более 20 процентов от площади участка;

3.6. возведение одноэтажных хозяйственных построек: бани, сарай, дровяники, амбары, гаражи (в глубине участка или на линии застройки по улице, но не выступая за линию застройки) с высотными параметрами не выше 3 м от существующего уровня земли до карниза и не более 5 м до конька кровли. Остекление не более 20 процентов площади фасада. Размер объекта в плане не более 4 x 7,5 м. Плотность застройки не более 5 процентов от площади участка;

3.7. сохранение исторически сложившихся линий застройки и красных линий, а также границ земельных участков, в том числе ограничение их изменения при проведении землеустройства, а также разделении земельных участков;

3.8. устройство ограждений земельных участков с просветами не менее 50 процентов поверхности, высотой не более 1,5 м; по фронтальным границам земельных участков перед жилыми домами (палисадниками) устройство исключительно прозрачных ограждений с просветами не менее 50 процентов поверхности, высотой не более 1,2 м;

3.9. использование отведенных земельных участков в качестве жилой зоны с правом ведения личного подсобного хозяйства, под музейно-экспозиционные функции, прием и обслуживание посетителей «Ансамбля Ферапонтова монастыря» и туристов, а также для размещения объектов торговли, коммунально-бытового обслуживания и жизнеобеспечения населения;

3.10. размещение на фасадах зданий вывесок размерами не более 0,6 x 2 м, информационных и рекламных объявлений размерами не более 0,6 x 0,8 м;

3.11. размещение торговых киосков и павильонов размерами в плане не более 2,5 x 3,5 м и высотой не более 2,5 м, павильонов автобусных остановок длиной не более 4 м и высотой не более 2,5 м, а также

информационных стендов размерами не более 0,6 x 0,8 м и высотой от уровня земли не более 2 м;

3.12. благоустройство территорий, в том числе территорий общего пользования в границах красных линий; организация рекреационных зон в целях оптимального восприятия «Ансамбля Ферапонтова монастыря» в его историческом и природном окружении;

3.13. сохранение и восстановление особенностей рельефа, гидрографии, старовозрастных и ценных в ландшафтно-эстетическом отношении насаждений;

3.14. использование исторических аналогов в дизайне элементов благоустройства;

3.15. ландшафтные рубки насаждений, ухудшающих условия обзора памятника, в том числе «вторичных» лесных массивов;

3.16. размещение и оборудование элементов инфраструктуры обслуживания посетителей «Ансамбля Ферапонтова монастыря» и туристов, в том числе санитарно-гигиенических сооружений и автостоянок;

3.17. прокладка в границах территорий общего пользования подземных инженерных коммуникаций;

3.18. устройство гостевых парковок перед жилыми домами объемом не более 2-х машиномест, а также парковок перед объектами обслуживания и коммерческого использования объемом не более 5 машиномест;

3.19. расширение проезжих частей в пределах улиц без изменения красных линий, при условии отсутствия негативного воздействия на объекты культурного наследия и ценную застройку;

4. Запрещается:

4.1. снос объектов, обладающих признаками объекта культурного наследия (в течение установленного действующим законодательством срока, необходимого для принятия решения о включении таких объектов в перечень выявленных объектов культурного наследия либо об отказе о их включении), а также исторически ценных градоформирующих объектов;

4.2. размещение производственных объектов;

4.3. устройство на объектах капитального строительства кровель с переломами скатов, применение металлопластиковой профилированной черепицы, пластикового сайдинга в облицовке фасадов, зеркального и тонированного остекления, витражного остекления (за исключением веранд), а также применение ярких (фиолетовый, бирюзовый, желтый, оранжевый, красный, синий) цветов и контрастных цветовых сочетаний при покраске фасадов и кровель объектов капитального строительства, киосков, торговых павильонов и автобусных остановок, элементов уличного дизайна;

4.4. изменение исторически сложившихся линий застройки и красных линий, а также изменение исторически сложившихся границ земельных участков;

4.5. установка глухих (непрозрачных) ограждений по фронтальным границам земельных участков перед домами (палисадниками), а также ограждений по линиям застройки между домами, выполненных из профнастила, кирпича, бетонных панелей или блоков;

4.6. размещение жилых и хозяйственных строений, в том числе гаражей, на земельных участках со стороны улиц перед линией застройки (палисадниках перед жилыми домами);

4.7. прокладка воздушных высоковольтных линий электропередач и наземных инженерных сетей;

4.8. размещение инженерно-технических и хозяйственных объектов башенного типа (водонапорные башни, зернохранилища, элеваторы и подобное), а также вышек сотовой связи;

4.9. размещение спутниковых устройств и кондиционеров на уличных фасадах зданий;

4.10. размещение баннеров, в том числе на фасадах зданий, а также перетяжек над улицами и неоновой рекламы;

4.11. изменение вида разрешенного использования земель сельскохозяйственного назначения на другие виды, в том числе под застройку и дачное хозяйство, а также коллективное садоводство;

4.12. размещение на землях сельскохозяйственного назначения древесных насаждений (в том числе плодовых садов и лесополос), а также устройство парников, теплиц, установка глухих оград;

4.13. размещение в прибрежных защитных полосах озер Бородаевское и Ильинское объектов капитального строительства, а также планировочное изменение абриса береговых линий озер в границах участков зоны;

4.14. создание в акваториях озер насыпей, дамб и островов, а также размещение плавучих дебаркадеров и платформ на сваях, установка лодочных сараев на берегах озер;

4.15. осуществление мероприятий, приводящих к изменению гидрологического режима озер Бородаевское и Ильинское, создающих потенциальную угрозу заболачивания и/или развития эрозионных процессов;

4.16. размещение скверов с густой растительностью высотой более 10 м.

II.1. Дополнительные требования для участка ЗСРЗ-4:

5. Разрешается:

5.1. компенсационное строительство комплекса утраченных ветряных мельниц в его первоначальных параметрах на основе историко-архивных исследований;

5.2. использование территории под общественную, ремесленную и музейную функцию;

6. Запрещается:

6.1. строительство объектов капитального строительства, за исключением компенсационного строительства комплекса утраченных ветряных мельниц и благоустройства прилегающей к нему территории;

6.2. установка малых архитектурных форм и временных сооружений, не связанных с воссозданием комплекса ветряных мельниц.

III. Зона регулирования застройки и хозяйственной деятельности (участки ЗРЗ-1, ЗРЗ-2, ЗРЗ-3, ЗРЗ-4, ЗРЗ-5, ЗРЗ-6, ЗРЗ-7, ЗРЗ-8, ЗРЗ-9, ЗРЗ-10, ЗРЗ-11, ЗРЗ-12, ЗРЗ-13, ЗРЗ-14, ЗРЗ-15)

7. Разрешается:

7.1. компенсационное строительство в целях регенерации исторической градостроительной среды, осуществляемое на местах утраченных объектов в их исторически существовавших параметрах и строительных материалах на основе историко-архивных исследований;

7.2. капитальный ремонт исторически и архитектурно ценных градоформирующих объектов без изменения их объемно-пространственных параметров и характеристик, реконструкция и ремонт исторически и архитектурно ценных объектов, а также объектов, обладающих признаками объекта культурного наследия, на основе историко-архивных исследований;

7.3. ремонт и реконструкция объектов капитального строительства в существующих объемно-планировочных параметрах;

7.4. реконструкция объектов капитального строительства или их частей, не соответствующих типологическим, планировочным, масштабным параметрам, определенным п. 7.5 и 7.6 данного раздела;

7.5. строительство жилых и общественных одноэтажных зданий с высотными параметрами не выше 7,5 м от существующей поверхности земли до конька кровли, протяженностью по главному фасаду не более 12 м, по боковому фасаду не более 20 м (тип строительства – дом «брусом»). Остекление не более 20 процентов от площади фасада, форма кровли – двускатная, вальмовая, угол наклона кровли – не более 35 градусов, использование традиционных для данной местности строительных и отделочных материалов (дерево, естественный камень или кирпич в цокольной части, кровельное железо) и колористических решений

(натуральные цвета строительных материалов или окраска в неяркие оттенки серого, коричневого, охристого, зеленого, голубого, белого цветов; крыши серые, зеленые или сурик). Процент застройки не более 20 процентов от площади участка;

7.6. строительство жилых и общественных двухэтажных зданий с высотными параметрами не выше 9,5 м от существующей поверхности земли до конька кровли, протяженностью фасада секционного здания не более 30 метров. Остекление не более 20 процентов от площади фасада, форма кровли – двускатная, вальмовая, угол наклона кровли – не более 35 градусов, использование традиционных для данной местности строительных и отделочных материалов (дерево, естественный камень или кирпич в цокольной части, кровельное железо) и колористических решений (натуральные цвета строительных материалов или окраска в неяркие оттенки серого, коричневого, охристого, зеленого, голубого, белого цветов; крыши серые, зеленые или сурик). Процент застройки не более 20 процентов от площади участка;

7.7. возведение одноэтажных хозяйственных построек: бани, сараи, дровяники, амбары, гаражи (в глубине участка или на линии застройки по улице, но не выступая за линию застройки) с высотными параметрами не выше 3 м от существующего уровня земли до карниза и не более 5 м до конька кровли. Остекление не более 20 процентов площади фасада. Размер объекта в плане не более 4 x 7,5 м. Плотность застройки не более 5 процентов от площади участка;

7.8. сохранение исторически сложившихся линий застройки и красных линий, а также границ земельных участков, в том числе ограничение их изменения при проведении землеустройства, а также разделении земельных участков;

7.9. устройство ограждений земельных участков с просветами не менее 50 процентов поверхности, высотой не более 1,5 м; по фронтальным границам земельных участков перед жилыми домами (палисадников) устройство исключительно прозрачных ограждений с просветами не менее 50 процентов поверхности, высотой не более 1,2 м;

7.10. использование отведенных земельных участков в качестве жилой зоны с правом ведения личного подсобного хозяйства, под музейно-экспозиционные функции, прием и обслуживание посетителей «Ансамбля Ферапонтова монастыря» и туристов, а также для размещения объектов торговли, коммунально-бытового обслуживания и жизнеобеспечения населения;

7.11. размещение на фасадах зданий вывесок размерами не более 0,6 х 2 м, информационных и рекламных объявлений размерами не более 0,6 х 0,8 м;

7.12. размещение торговых киосков и павильонов размерами в плане не более 2,5 х 3,5 м и высотой не более 3 м, павильонов автобусных остановок длиной не более 4 м и высотой не более 2,5 м, а также информационных стендов размерами не более 0,6 х 0,8 м и высотой от уровня земли не более 2 м;

7.13. благоустройство территорий, в том числе территорий общего пользования в границах красных линий; организация рекреационных зон в целях оптимального восприятия «Ансамбля Ферапонтова монастыря» в его историческом и природном окружении;

7.14. сохранение и восстановление особенностей рельефа, гидрографии, старовозрастных и ценных в ландшафтно-эстетическом отношении насаждений;

7.15. использование исторических аналогов в дизайне элементов благоустройства;

7.16. ландшафтные рубки насаждений, ухудшающих условия обзора памятника, в том числе «вторичных» лесных массивов;

7.17. размещение и оборудование элементов инфраструктуры обслуживания посетителей «Ансамбля Ферапонтова монастыря» и туристов, в том числе санитарно-гигиенических сооружений и автостоянок;

7.18. прокладка в границах территорий общего пользования подземных инженерных коммуникаций;

7.19. устройство гостевых парковок перед жилыми домами объемом не более 2-х машиномест, а также парковок перед объектами обслуживания и коммерческого использования объемом не более 5-и машиномест;

7.20. расширение проезжих частей в пределах улиц без изменения красных линий, при условии отсутствия негативного воздействия на объекты культурного наследия и ценную застройку;

7.21. проведение археологических и научных исследований;

8. Запрещается:

8.1. снос объектов, обладающих признаками объекта культурного наследия (в течение установленного действующим законодательством срока, необходимого для принятия решения о включении таких объектов в перечень выявленных объектов культурного наследия либо об отказе о их включении), а также исторически ценных градоформирующих объектов;

8.2. размещение производственных объектов (кроме территории существующей производственной зоны к югу от дер. Яршево);

8.3. устройство на объектах капитального строительства кровель с переломами скатов, применение металлопластиковой профилированной черепицы, пластикового сайдинга в облицовке фасадов, зеркального и тонированного остекления, витражного остекления (за исключением веранд), а также применение ярких (фиолетовый, бирюзовый, желтый, оранжевый, красный, синий) цветов и контрастных цветовых сочетаний при покраске фасадов и кровель объектов капитального строительства, киосков, торговых павильонов и автобусных остановок, элементов уличного дизайна;

8.4. изменение исторически сложившихся линий застройки и красных линий, а также изменение исторически сложившихся границ земельных участков;

8.5. установка глухих (непрозрачных) ограждений по фронтальным границам земельных участков перед домами (палисадниками), а также ограждений по линиям застройки между домами, выполненных из профнастила, кирпича, бетонных панелей или блоков;

8.6. размещение жилых и хозяйственных строений, в том числе гаражей, на земельных участках со стороны улиц перед линией застройки (палисадниках перед жилыми домами);

8.7. прокладка воздушных высоковольтных линий электропередач и наземных инженерных сетей;

8.8. размещение инженерно-технических и хозяйственных объектов башенного типа (водонапорные башни, зернохранилища, элеваторы и подобное), а также вышек сотовой связи;

8.9. размещение спутниковых устройств и кондиционеров на уличных фасадах зданий;

8.10. размещение баннеров, в том числе на фасадах зданий, а также перетяжек над улицами и неоновой рекламы;

8.11. изменение вида разрешенного использования земель сельскохозяйственного назначения на другие виды, в том числе под застройку и дачное хозяйство, а также коллективное садоводство;

8.12. размещение на землях сельскохозяйственного назначения древесных насаждений (в том числе плодовых садов и лесополос), а также устройство парников, теплиц, установка глухих оград;

8.13. размещение в прибрежных защитных полосах озер Бородаевское, Ильинское, Спасское объектов капитального строительства, а также планировочное изменение абриса береговых линий озер в границах участков зоны, создание в акваториях озер насыпей, дамб и островов, а также размещение плавучих дебаркадеров и платформ на сваях, установка лодочных сараев на берегах озер;

8.14. осуществление мероприятий, приводящих к изменению гидрологического режима озер Бородаевское, Ильинское, Спасское, создающих потенциальную угрозу заболачивания и/или развития эрозионных процессов;

8.15. изменение рабочих отметок в сторону увеличения поверхности проезжих частей дорог и улиц при устройстве, ремонте, реконструкции;

8.16. размещение скверов с густой растительностью высотой более 10 м.

IV. Зона охраняемого природного ландшафта

9. Разрешается:

9.1. рекреационное использование территории;

9.2. прокладка пешеходных туристско-экскурсионных дорог и экологических троп, оборудованных местами для кратковременного отдыха;

9.3. ремонт и благоустройство объектов транспортной инфраструктуры по исторически сложившимся трассам;

9.4. прокладка подземных инженерных сетей и обустройство объектов инженерной инфраструктуры, в том числе оборудование подземного водозабора на участке южнее дер. Яршево, с последующей рекультивацией нарушенных земель;

9.5. капитальный ремонт и реконструкция существующих инженерных сетей, в том числе замена наземных и воздушных сетей на подземные, с последующей рекультивацией нарушенных земель;

9.6. осуществление мероприятий, направленных на сохранение и восстановление исторического ландшафта (характера естественного рельефа, соотношения открытых и заселенных пространств, очертаний береговой линии водоемов и русел водотоков, малых архитектурных форм, ранее существовавших исторических построек, в целях регенерации исторической градостроительной среды, производимое на местах утраченных объектов в их исторически существовавших параметрах и строительных материалах на основе историко-архивных исследований), в соответствии с режимом использования земель, действующим в границах территории национального парка «Русский Север»;

9.7. осуществление в границах исторических сельскохозяйственных угодий экстенсивной сельскохозяйственной деятельности (распашка, залужение, сенокосение, огородничество, выпас) с использованием традиционных для данной местности культур;

9.8. осуществление агротехнических мероприятий, направленных на рекультивацию заросших и зарастающих мелкоколесьем и сорными травами пахотных и сенокосных угодий;

9.9. в границах лесных угодий – лесоустроительная и лесовосстановительная деятельность, в том числе санитарные рубки и рубки ухода, осуществляемые в соответствии с режимом использования земель, действующим в границах территории национального парка «Русский Север»;

9.10. размещение павильонов автобусных остановок длиной не более 4 м и высотой не более 2,5 м, а также информационных стендов размерами не более 0,6 x 0,8 м и высотой не более 2 м;

10. Запрещается:

10.1. размещение объектов капитального строительства, за исключением объектов, указанных в п. 9.4, 9.6;

10.2. перевод земель сельскохозяйственного назначения на другие виды использования, в том числе под дачное хозяйство и коллективное садоводство;

10.3. устройство и размещение производственных объектов, в том числе производственных площадок сельскохозяйственных предприятий;

10.4. добыча и разработка полезных ископаемых, в том числе устройство карьеров;

10.5. размещение открытых парковок объемом более 10 машиномест на 1 га незаселенной территории;

10.6. размещение на исторических открытых пространствах сомкнутых древесных насаждений, в том числе садов и лесополос;

10.7. любая деятельность, оказывающая негативное воздействие на сохранность почв и их плодородие, приводящая в деградации земель, наносящая ущерб сложившимся природным комплексам и объектам животного и растительного мира;

10.8. накопление и размещение отходов производства и потребления, в том числе организация свалок бытового мусора, устройство складов и захоронений ядохимикатов, размещение скотомогильников;

10.9. изменение гидрологического режима водных объектов, в том числе создающее потенциальную угрозу заболачивания и/или развития эрозионных процессов на прилегающих территориях;

10.10. планировочное изменение береговой линии водных объектов, создание в акваториях насыпей, дамб и островов, установка лодочных сараев на берегах водных объектов;

10.11. установка глухих ограждений по границам земельных участков;

10.12. размещение мачтовых конструкций, в том числе вышек сотовой связи;

10.13. устройство привалов, биваков, туристических стоянок и лагерей за пределами отведенных для этих целей мест;

10.14. проезд и стоянка автомобильного транспорта (кроме спецмашин) за пределами дорог общего пользования.