



МИНИСТЕРСТВО ЮСТИЦИИ РОССИЙСКОЙ ФЕДЕРАЦИИ

ЗАРЕГИСТРИРОВАНО

Регистрационный № 41267

от "01" марта 2016.

МИНИСТЕРСТВО КУЛЬТУРЫ РОССИЙСКОЙ ФЕДЕРАЦИИ

ПРИКАЗ

03 февраля 2016г.

Москва

№ 317

О включении выявленного объекта культурного наследия – достопримечательное место «Спасское-Лутовиново» (Орловская область, Мценский район) в единый государственный реестр объектов культурного наследия (памятников истории и культуры) народов Российской Федерации в качестве объекта культурного наследия федерального значения и утверждении границ его территории

В соответствии с пунктом 5 статьи 3.1 и статьей 18 Федерального закона от 25 июня 2002 г. № 73-ФЗ «Об объектах культурного наследия (памятниках истории и культуры) народов Российской Федерации» (Собрание законодательства Российской Федерации, 2002, № 26, ст. 2519; 2003, № 9, ст. 805; 2004, № 35, ст. 3607; 2005, № 23, ст. 2203; 2006, № 1, ст. 10; № 52 (ч. I), ст. 5498; 2007, № 1 (ч. I), ст. 21; № 27, ст. 3213; № 43, ст. 5084; № 46, ст. 5554; 2008, № 20, ст. 2251; № 29 (ч. I), ст. 3418; № 30 (ч. II), ст. 3616; 2009, № 51, ст. 6150; 2010, № 43, ст. 5450; № 49, ст. 6424; № 51 (ч. III), ст. 6810; 2011, № 30 (ч. I), ст. 4563; № 45, ст. 6331; № 47, ст. 6606; № 49 (ч. I), ст. 7015, ст. 7026; 2012, № 31, ст. 4322; № 47, ст. 6390; № 50 (ч. V), ст. 6960; 2013, № 17, ст. 2030; № 19, ст. 2331; № 30 (ч. I), ст. 4078; 2014, № 43, ст. 5799; № 49 (ч. VI), ст. 6928; 2015, № 10, ст. 1420; № 29 (ч. I), ст. 4359), пунктом 5.4.3 Положения о Министерстве культуры Российской Федерации, утвержденного постановлением Правительства Российской Федерации от 20 июля 2011 г. № 590 (Собрание законодательства Российской Федерации, 2011, № 31, ст. 4758; № 44, ст. 6272; 2012, № 6, ст. 688; № 17, ст. 2018; № 26, ст. 3524; № 37, ст. 5001; № 39, ст. 5270; 2013, № 3, ст. 204; № 8, ст. 841; № 31, ст. 4239; № 33, ст. 4386; № 41, ст. 5182; № 45, ст. 5822; 2014, № 9, ст. 909; № 30 (ч. II), ст. 4305; № 40 (ч. III), ст. 5426;

№ 48, ст. 6860; 2015, № 2, ст. 491; № 4, ст. 664; № 9, ст. 1339; № 17 (ч. IV), ст. 2565; № 18, ст. 2728; № 20, ст. 2919), п р и к а з ы в а ю:

1. Включить выявленный объект культурного наследия – достопримечательное место «Спасское-Лутовиново» (Орловская область, Мценский район) в единый государственный реестр объектов культурного наследия (памятников истории и культуры) народов Российской Федерации в качестве объекта культурного наследия федерального значения (далее – Достопримечательное место).

2. Утвердить границы территории Достопримечательного места согласно приложению к настоящему приказу.

3. Контроль за исполнением настоящего приказа возложить на статс-секретаря – заместителя Министра культуры Российской Федерации Г.У.Пирумова.

Министр



В.Р.Мединский

КОПИЯ ВЕРНА

Главный специалист-эксперт отдела делопроизводства и архива
Департамента управления делами Министерства культуры РФ

Крылкова М.А.

03.02.2016

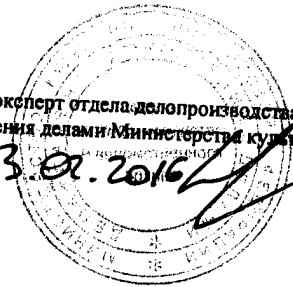

Приложение
к приказу Министерства культуры
Российской Федерации
от «03» февраля 2016 г.
№ 317

**Описание
границ территории объекта культурного наследия
федерального значения – достопримечательное место
«Спасское-Лутовиново»**

Границы объекта культурного наследия федерального значения – достопримечательное место «Спасское-Лутовиново» (далее – Достопримечательное место) проходят:

А-Б – от исходной точки 7190,88 м вдоль административной границы Тульской области;

Б-В – в северо-восточном направлении 6124,34 м вдоль границы КУОО «Мценское лесничество»;

В-Г – в восточном направлении 9038,33 м вдоль административной границы Тульской области;

Г-Д – в юго-восточном направлении 5311,55 м вдоль границы полосы отвода железной дороги Москва-Курск;

Д-Е – в южном направлении 316,86 м вдоль границы населённого пункта Зароша;

Е-Ж – в юго-западном направлении от северо-восточного угла границы населённого пункта Зароша 57,57 м до левого берега ручья Зароша;

Ж-З – в юго-западном направлении 6550,62 м вдоль левого берега ручья Зароша;

З-А – в юго-западном направлении 7256,50 м вдоль левого берега реки Зуши к исходной точке.

Карта (схема) границ территории Достопримечательного места



Условные обозначения к карте (схеме) границ территории Достопримечательного места

- границы территории Достопримечательного места;
- 56**
 поворотные (характерные) точки границ территории Достопримечательного места;

**Карта (схема)
границ территории Достопримечательного места
(схема размещения листов)**

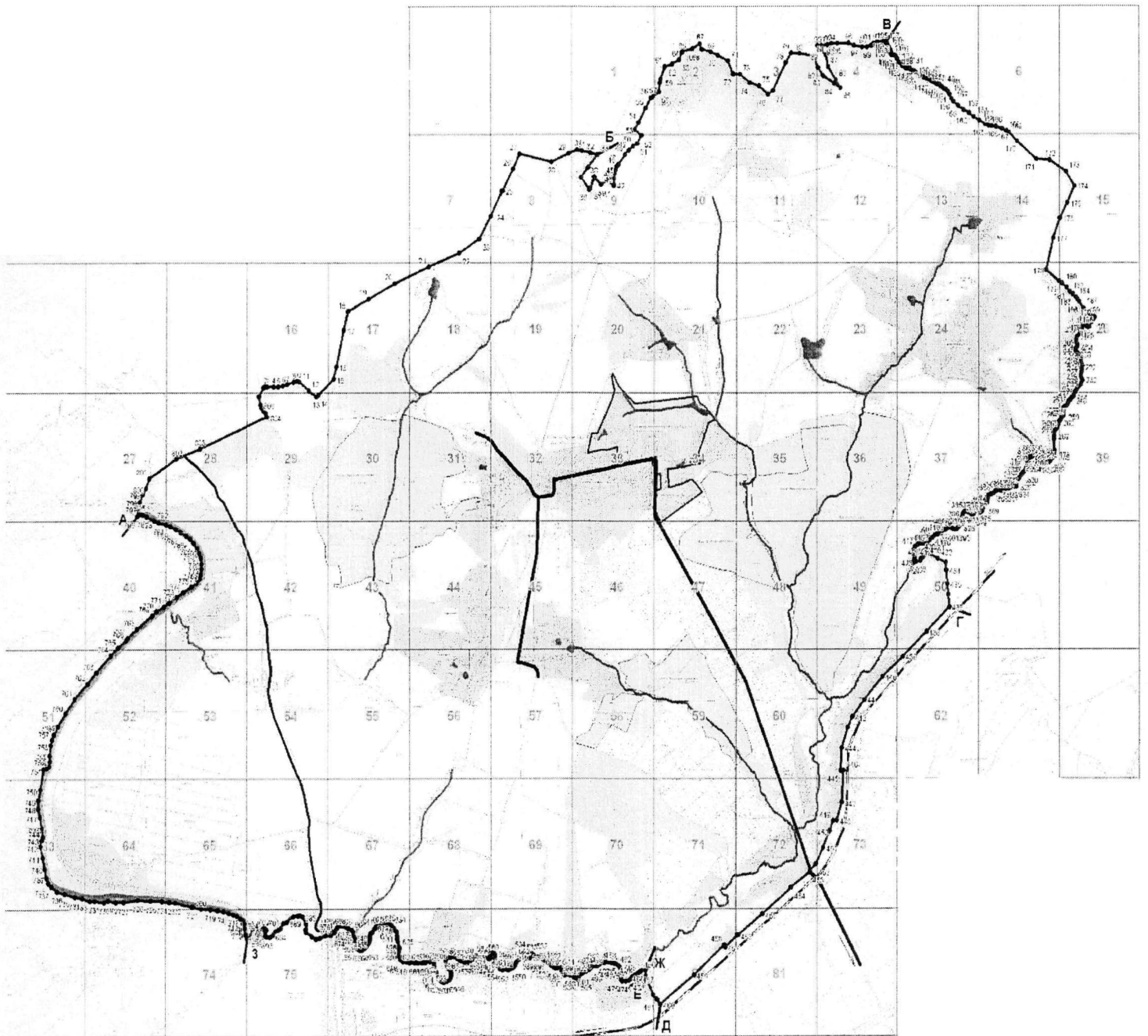

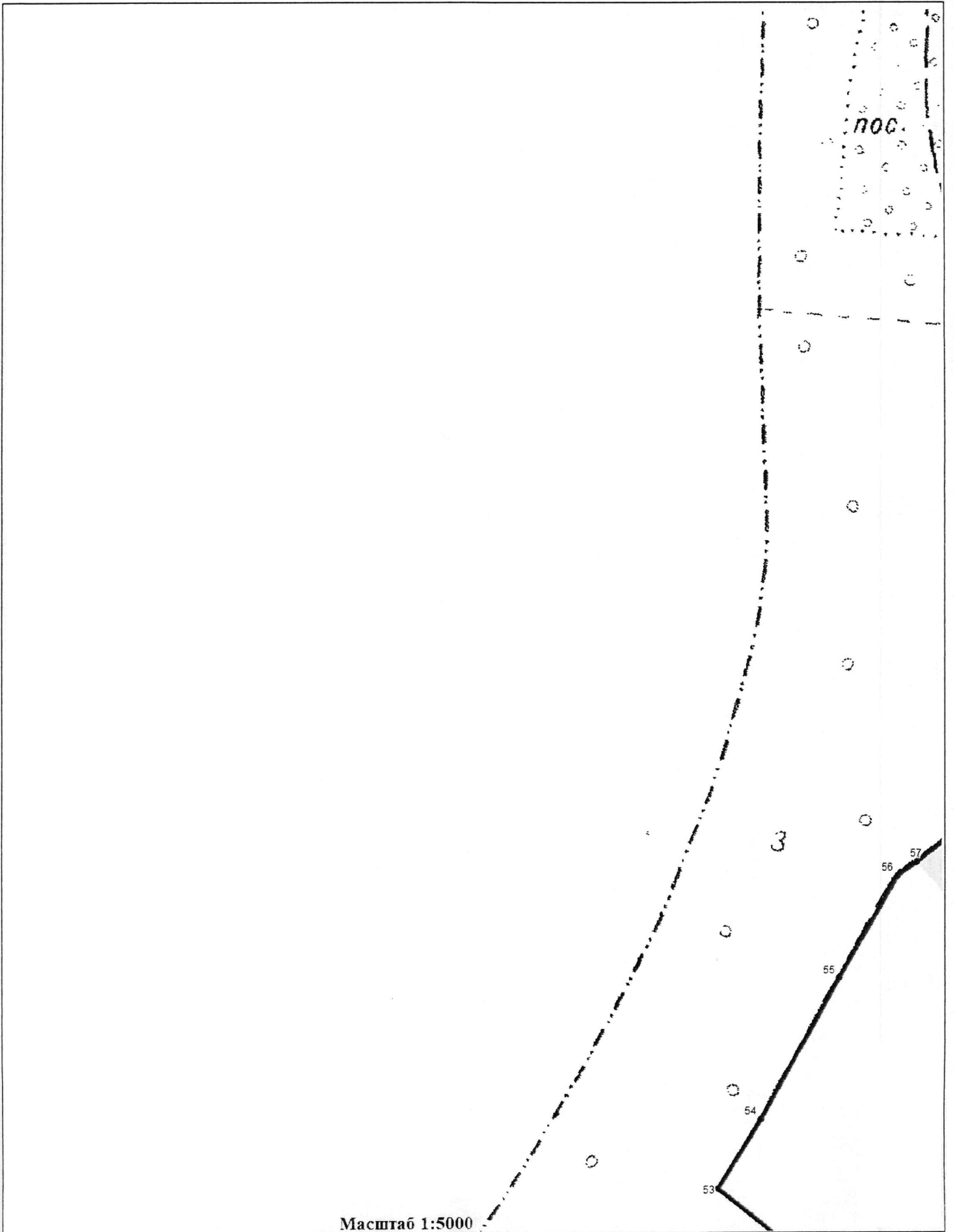

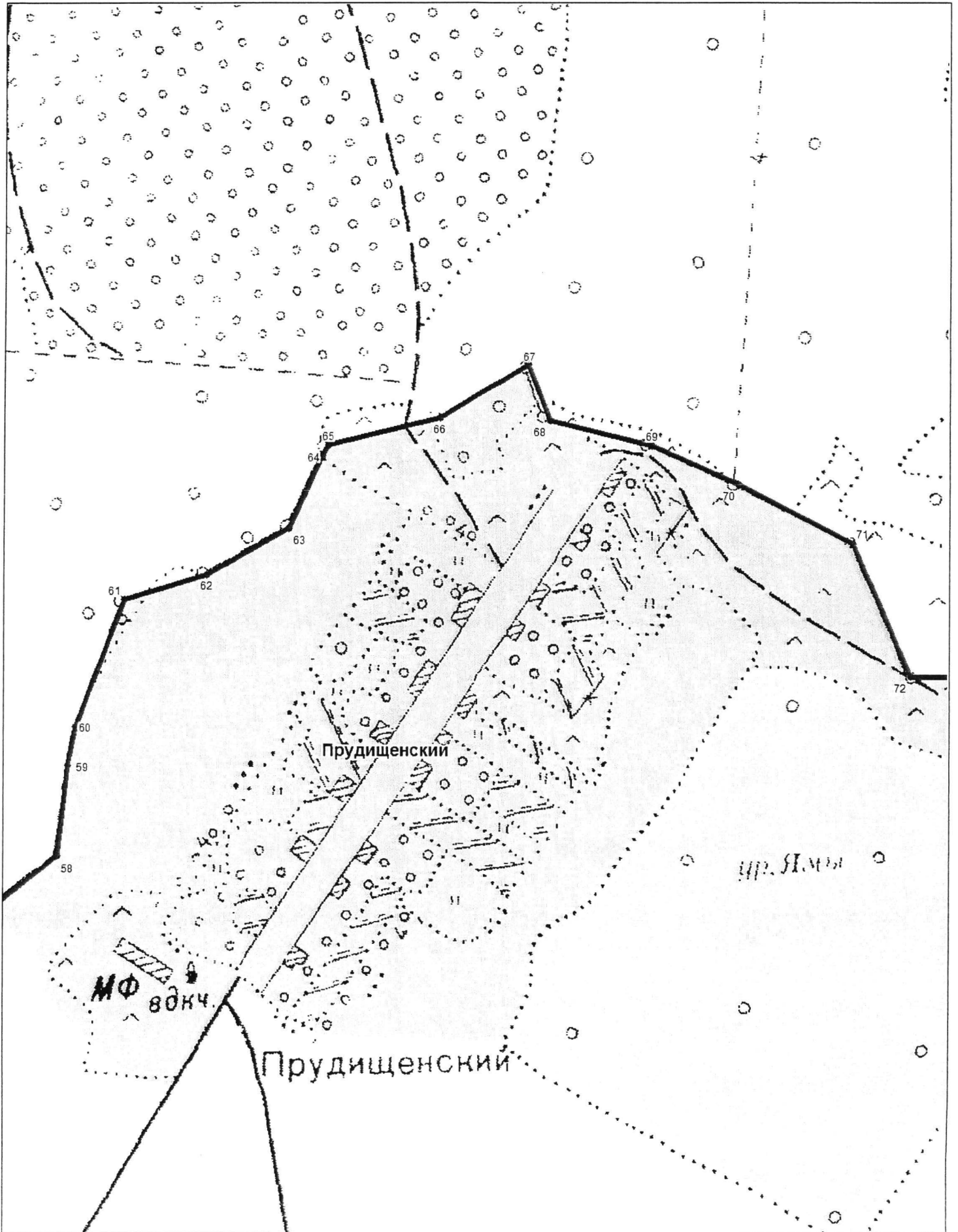

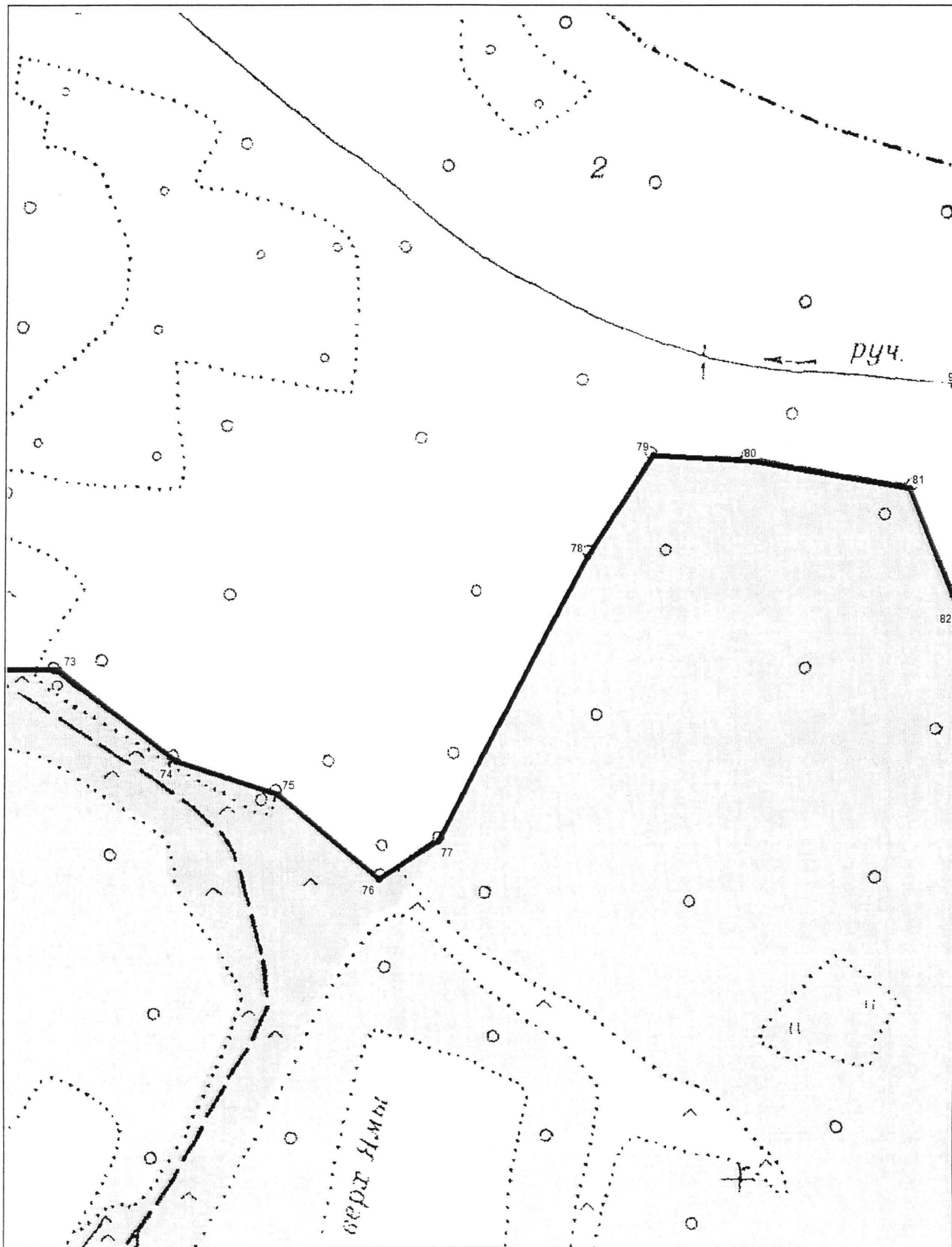

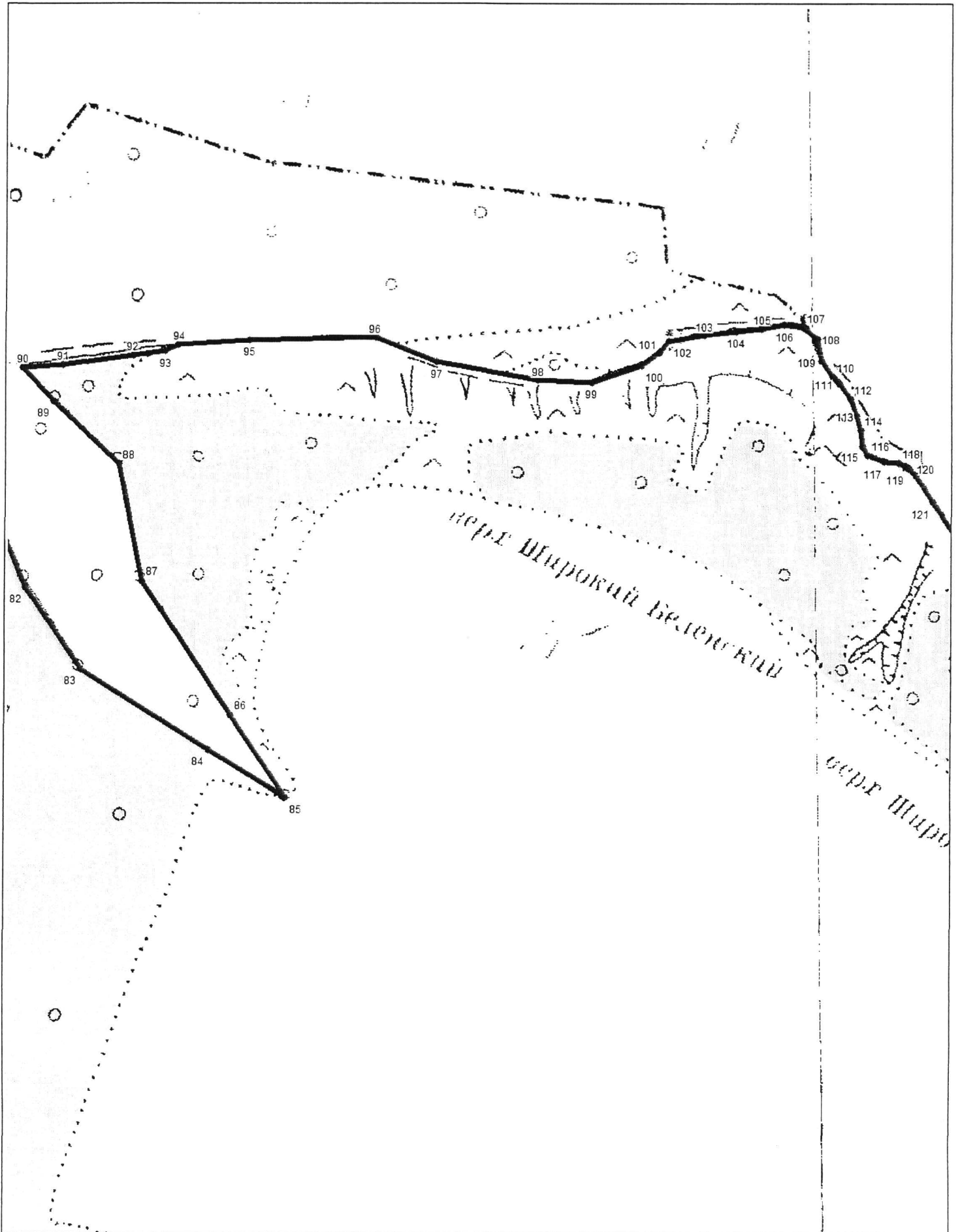

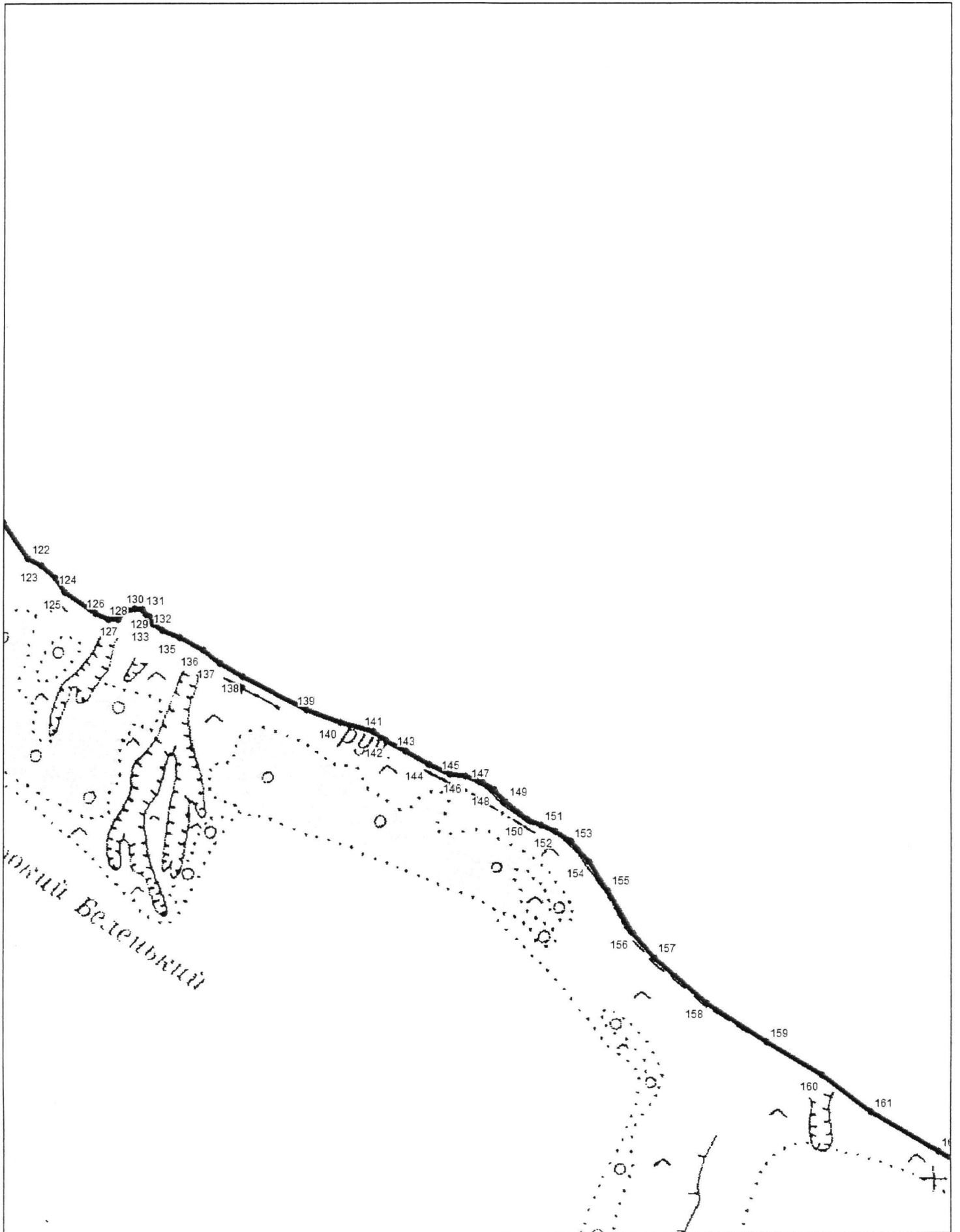

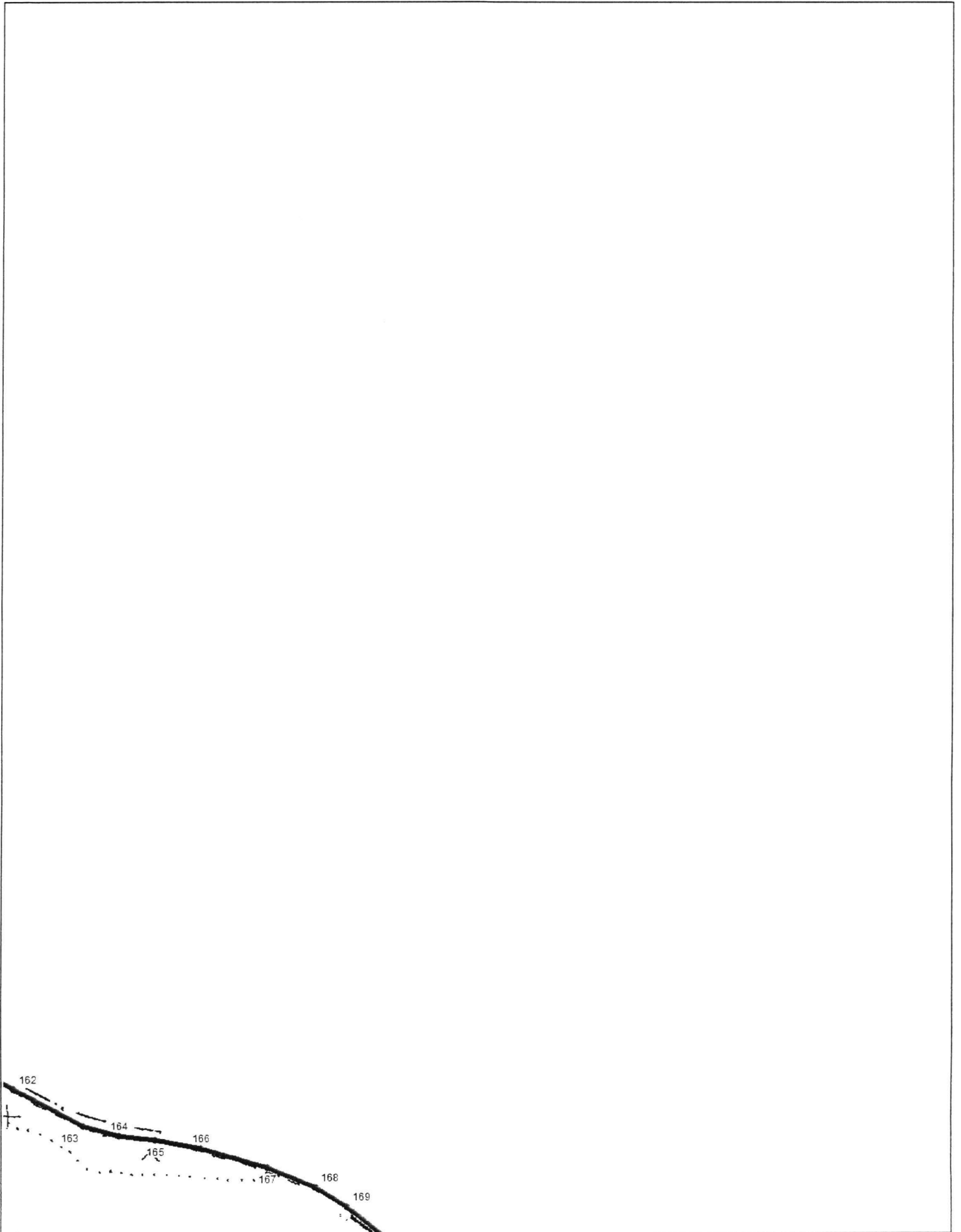

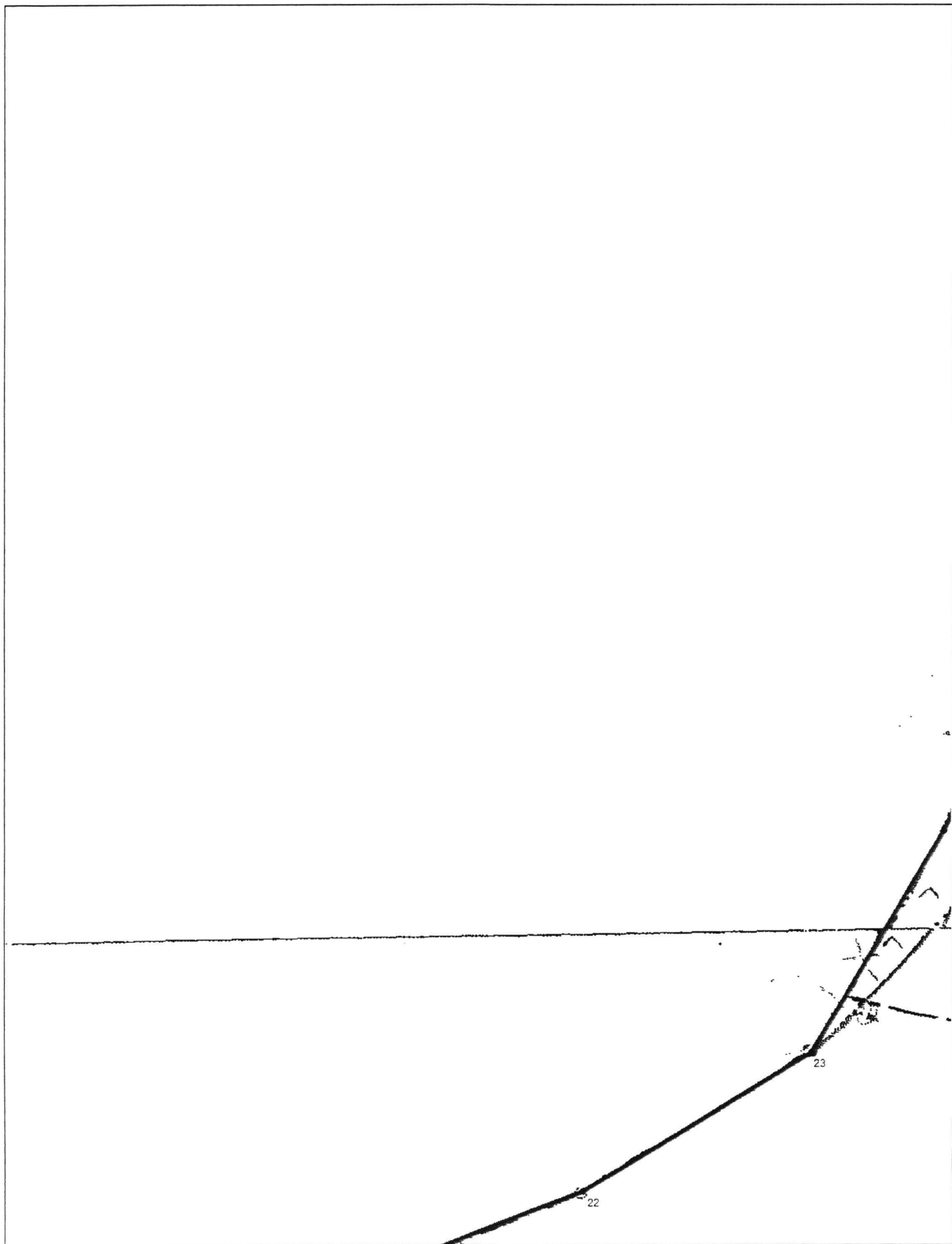

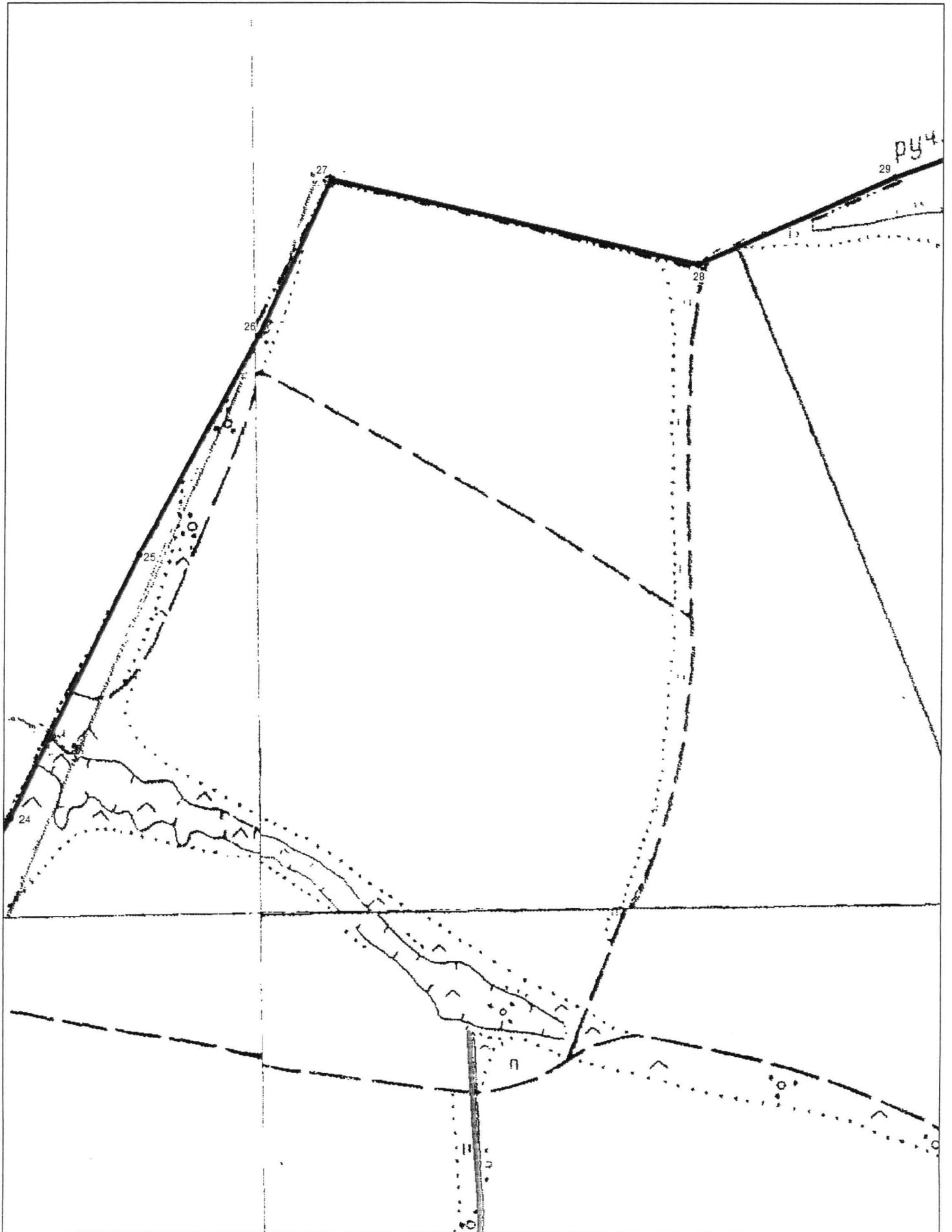

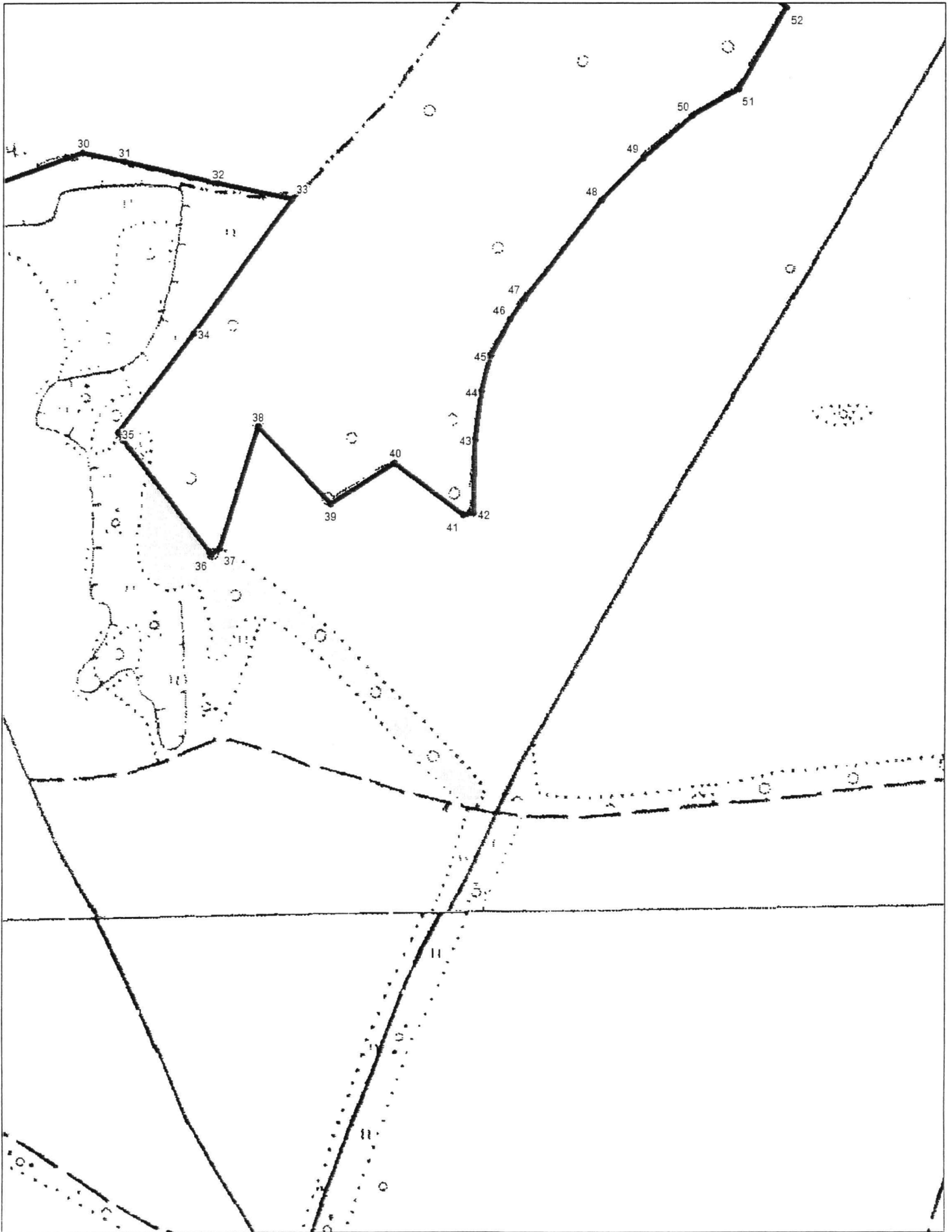

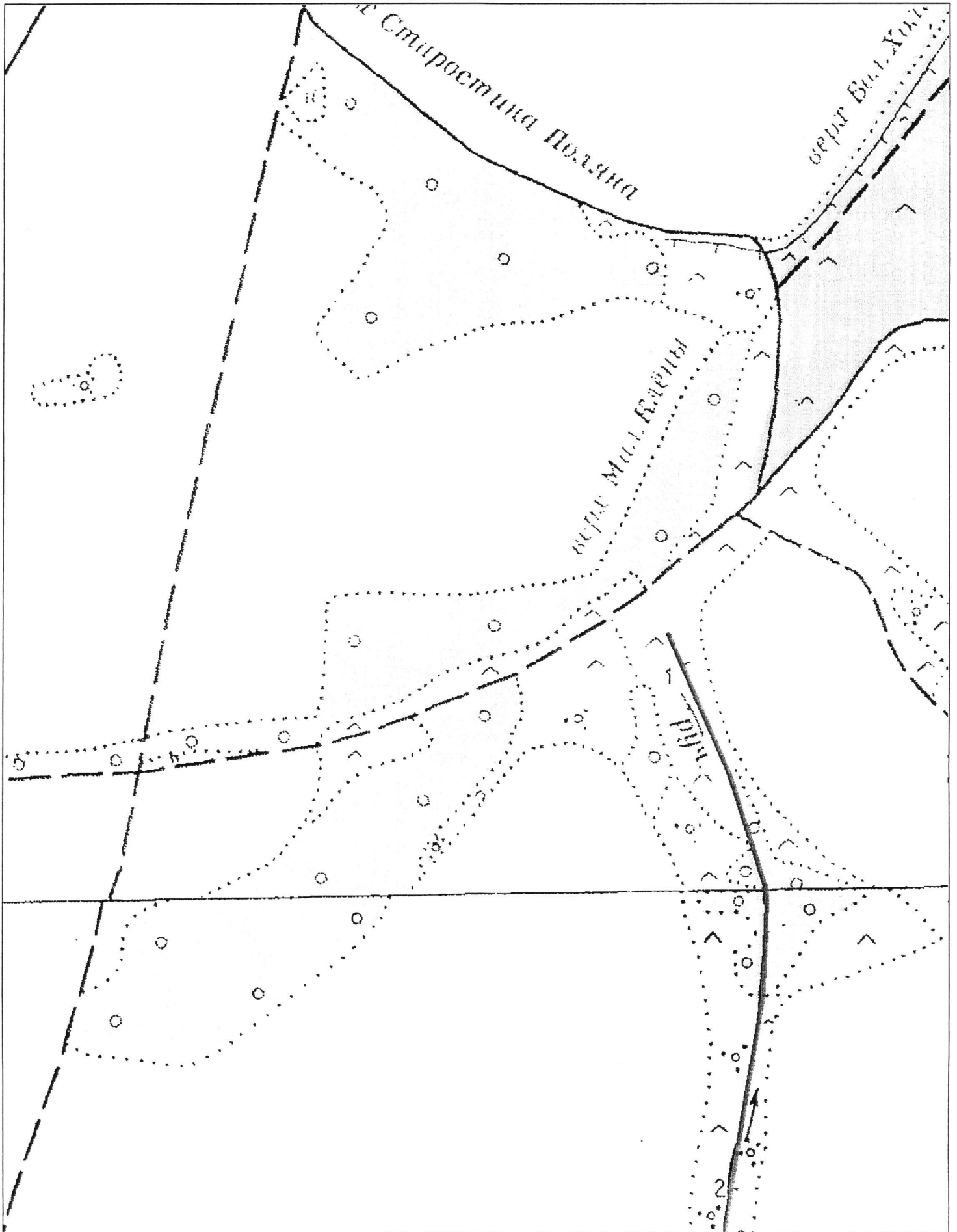

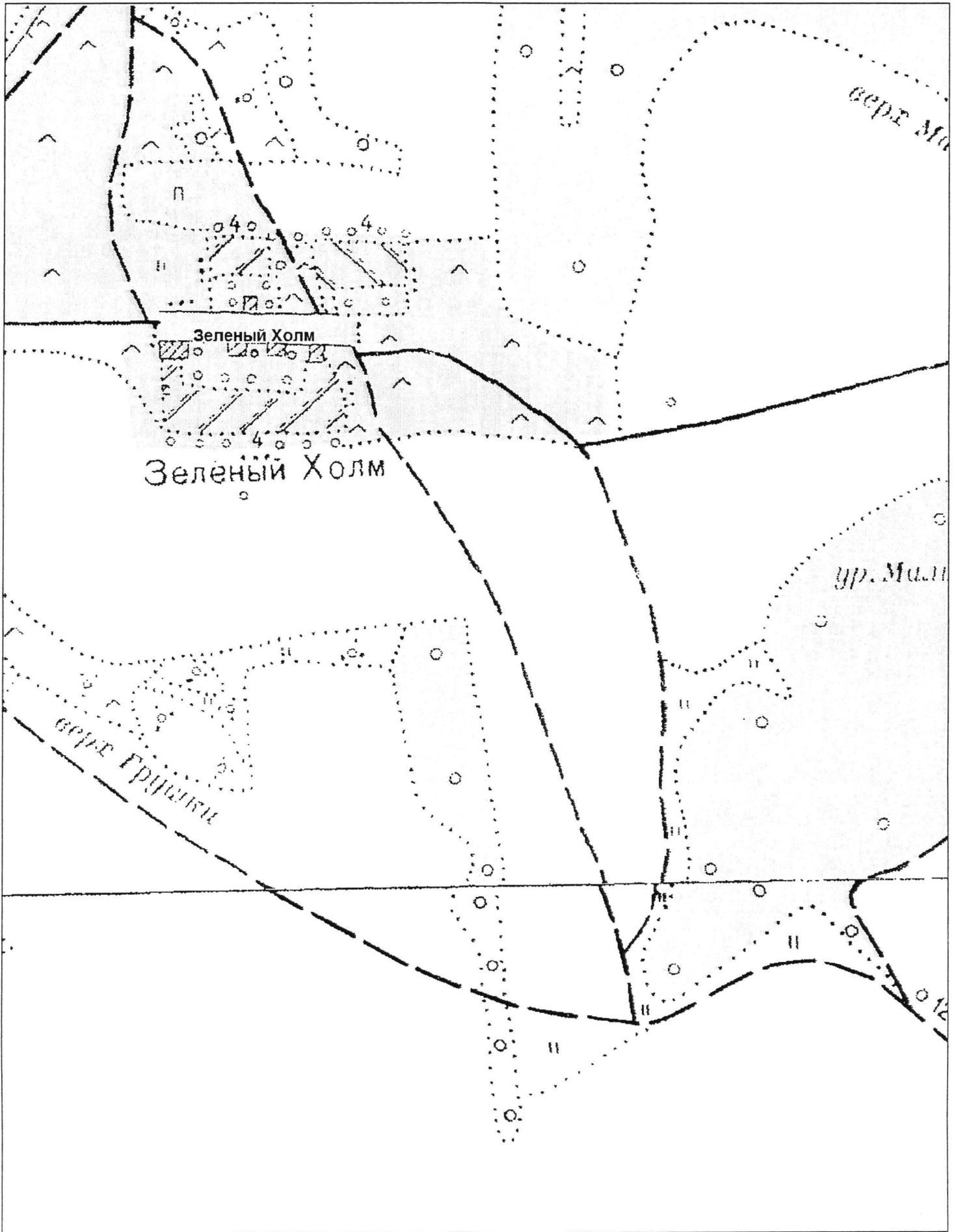

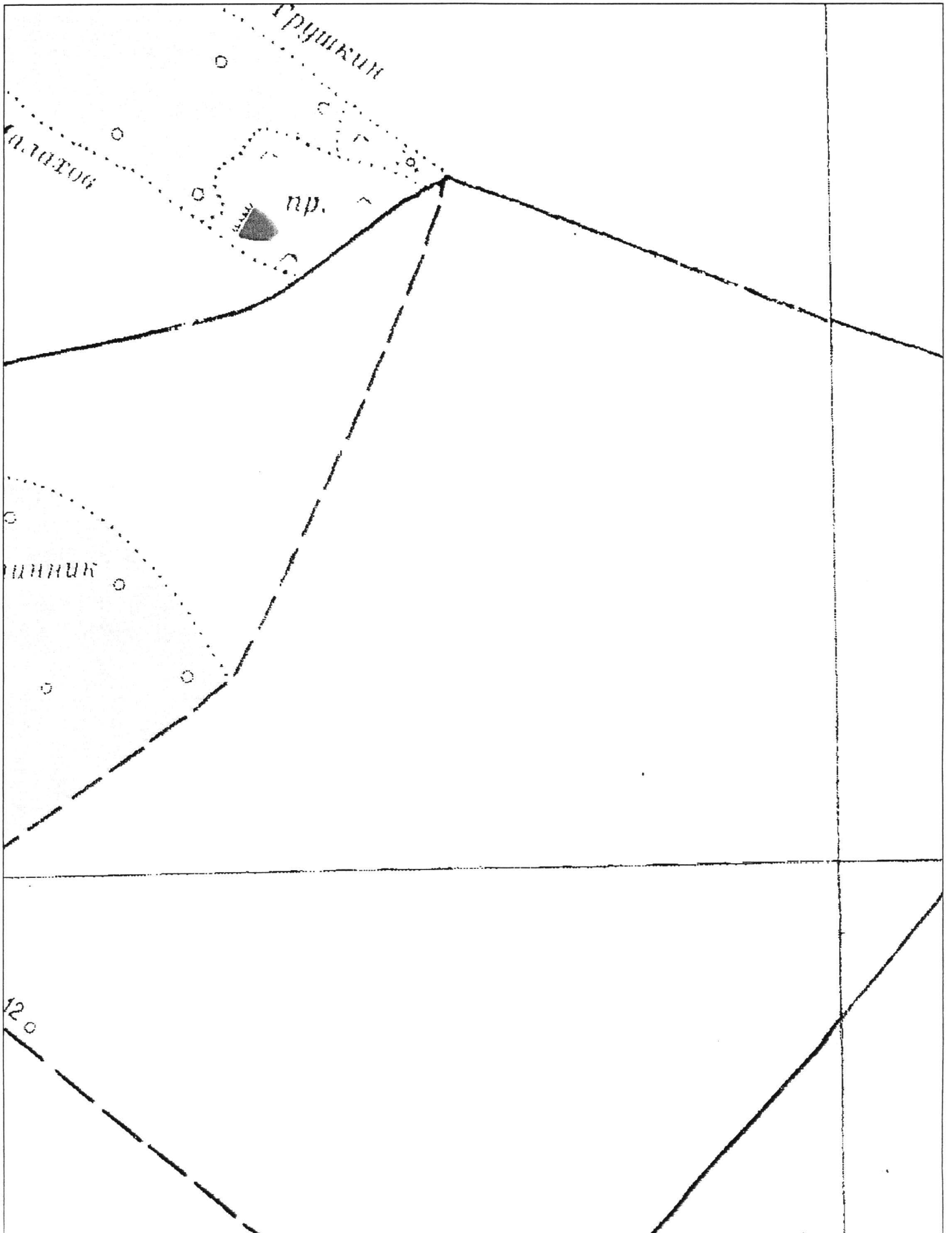

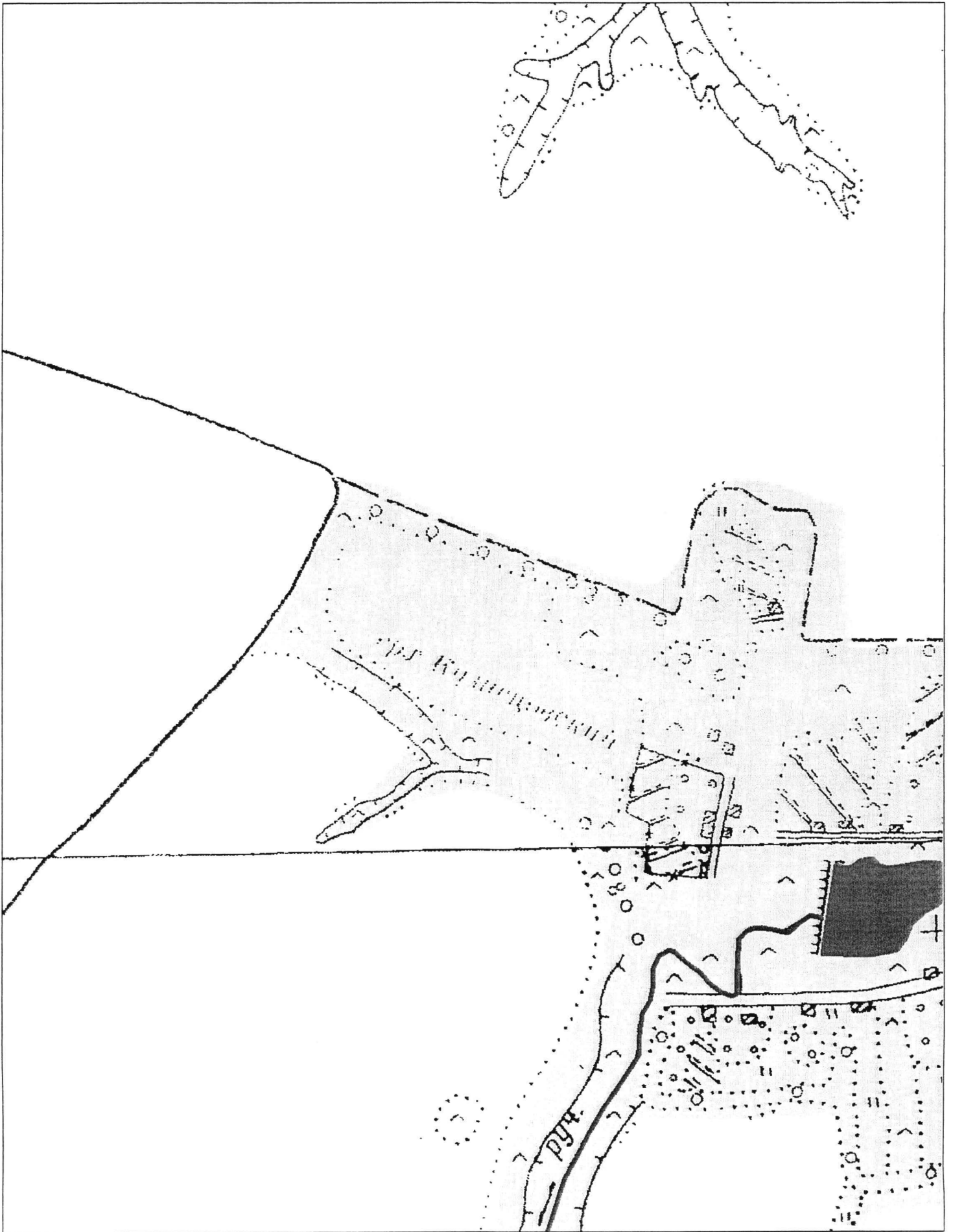

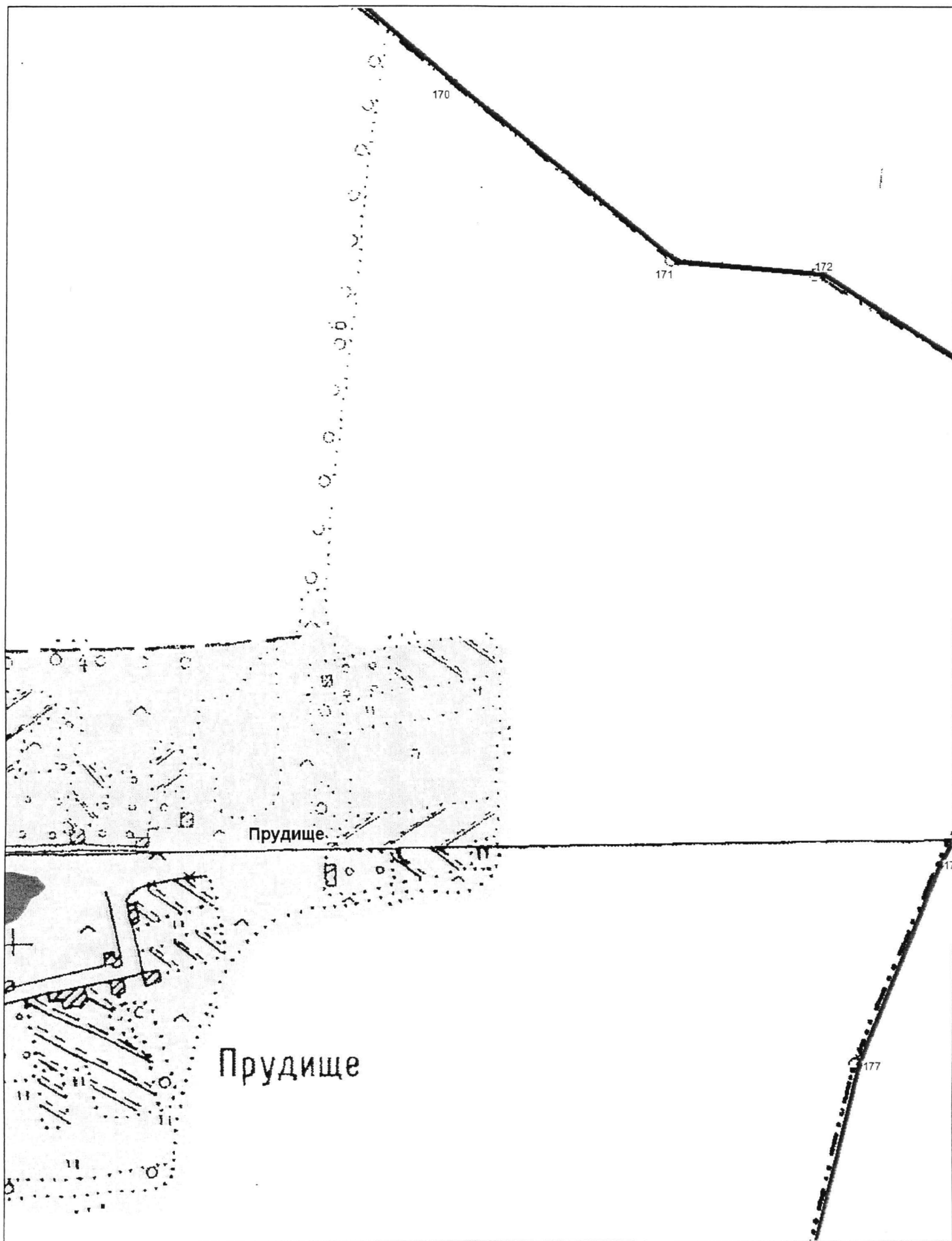

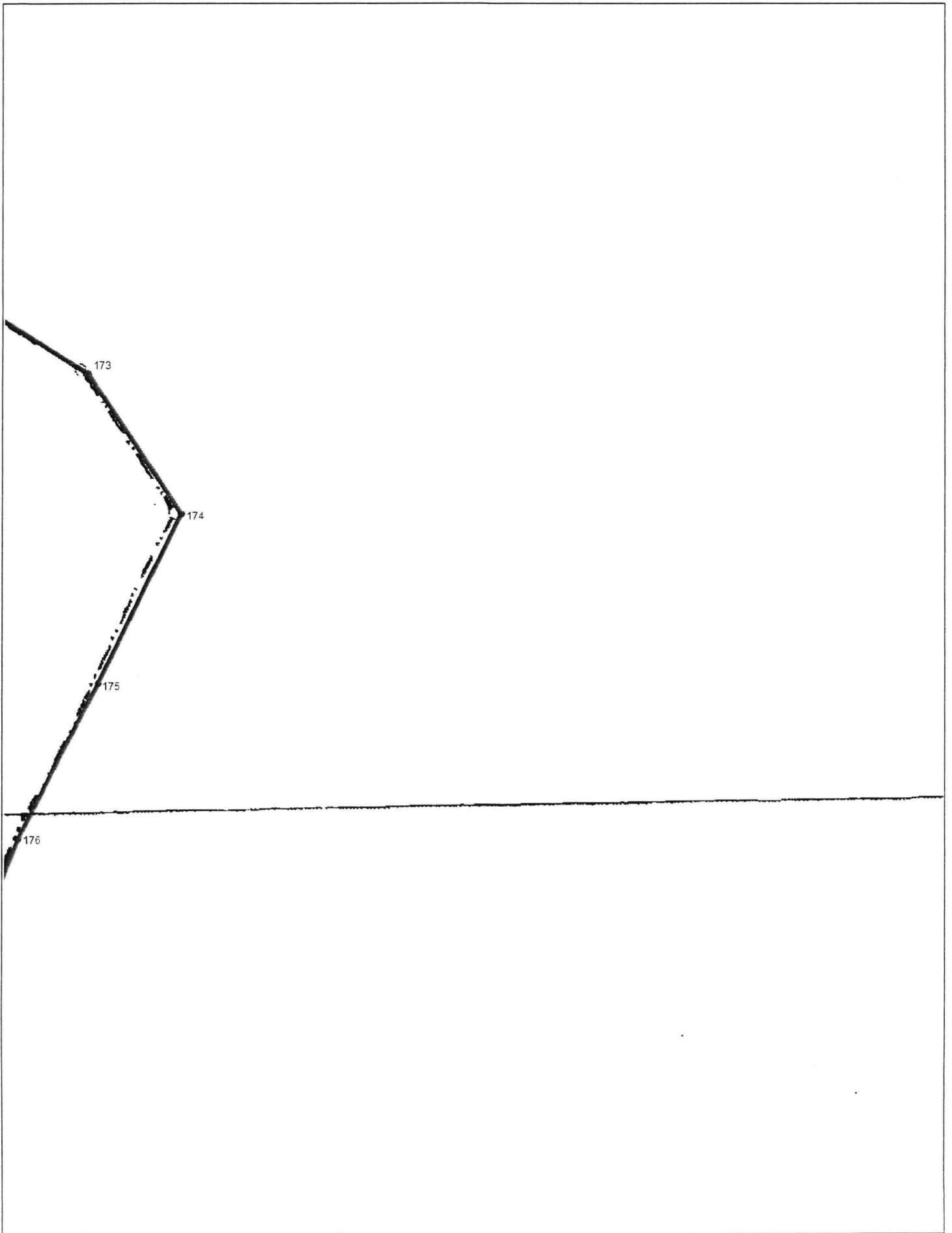

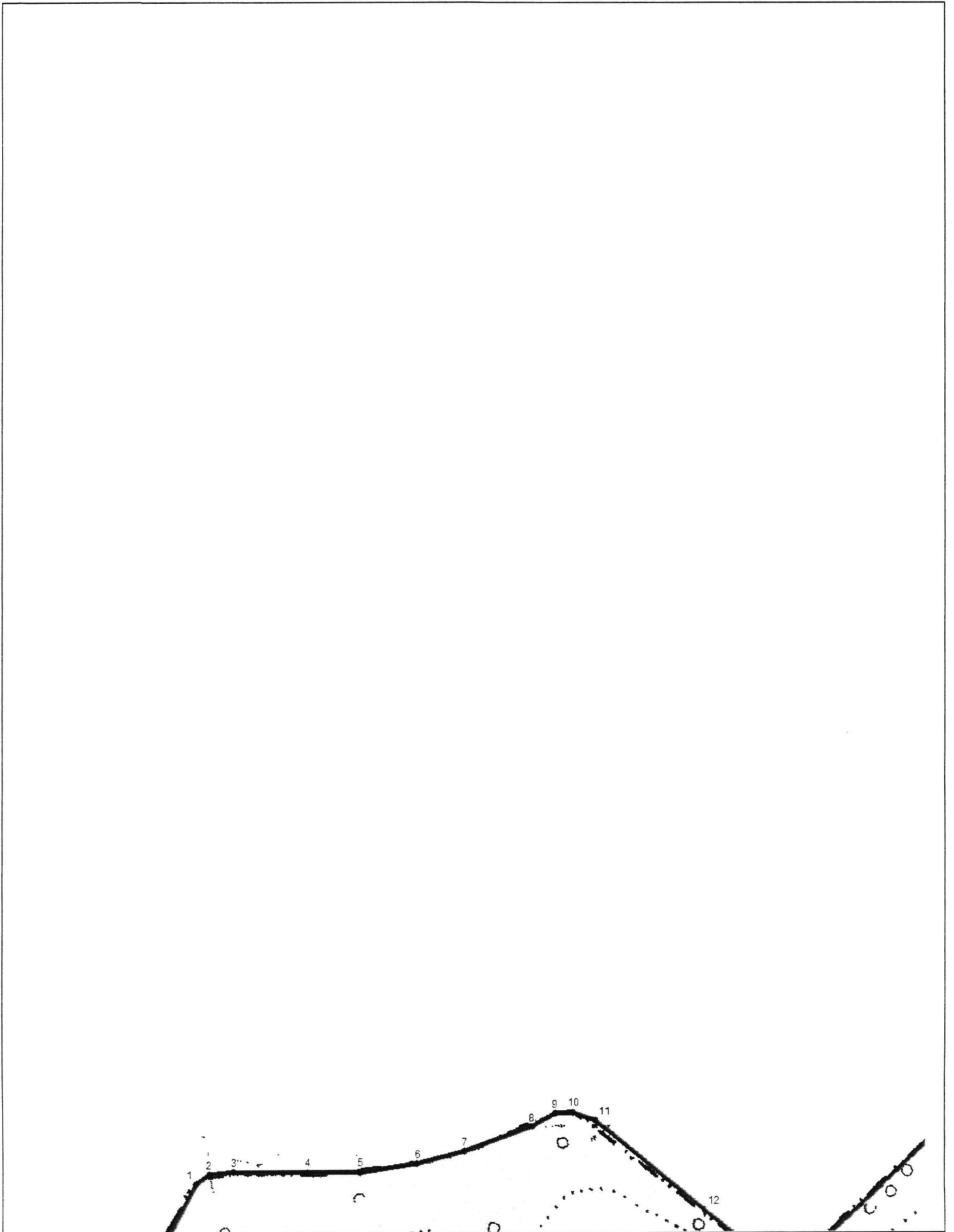

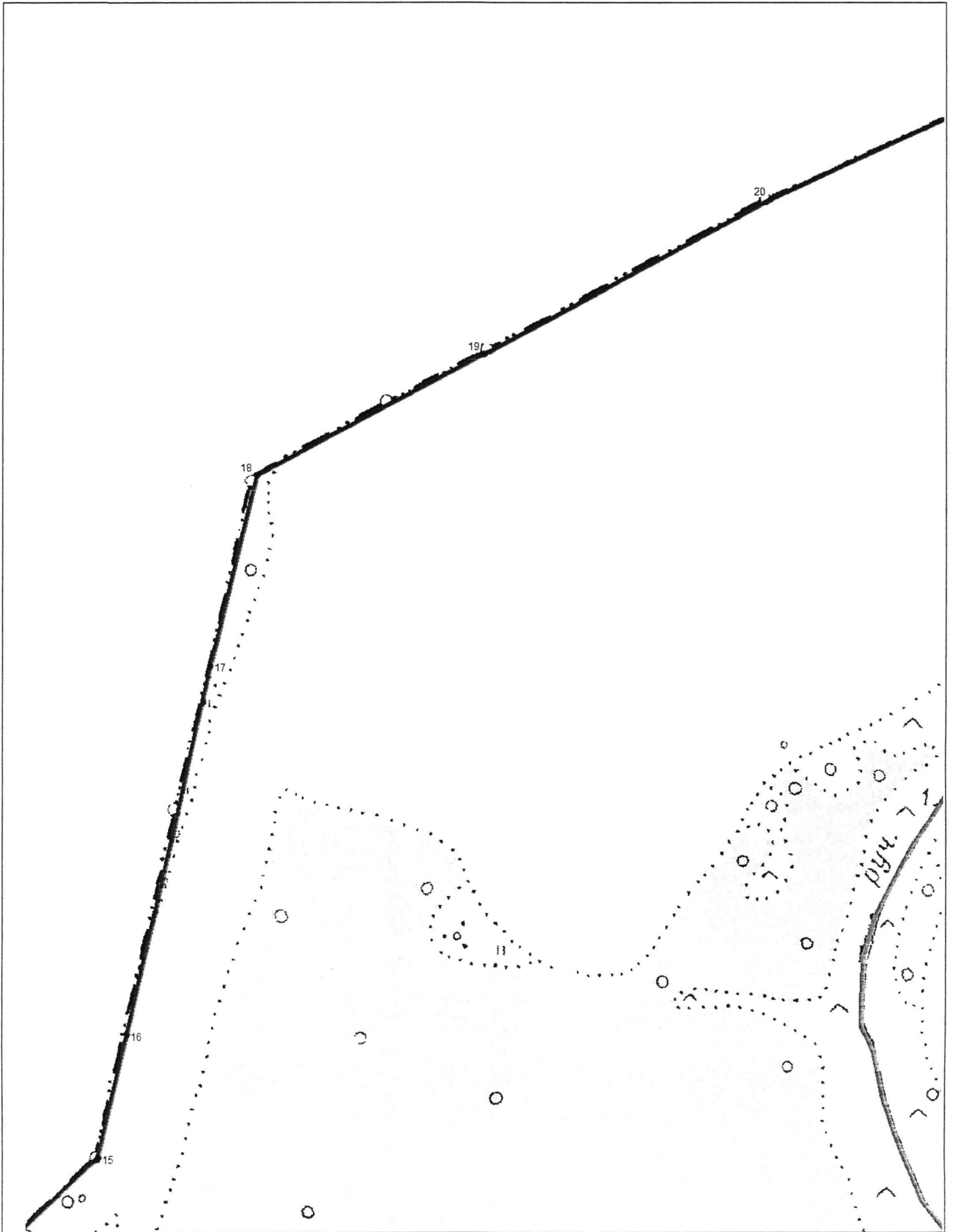

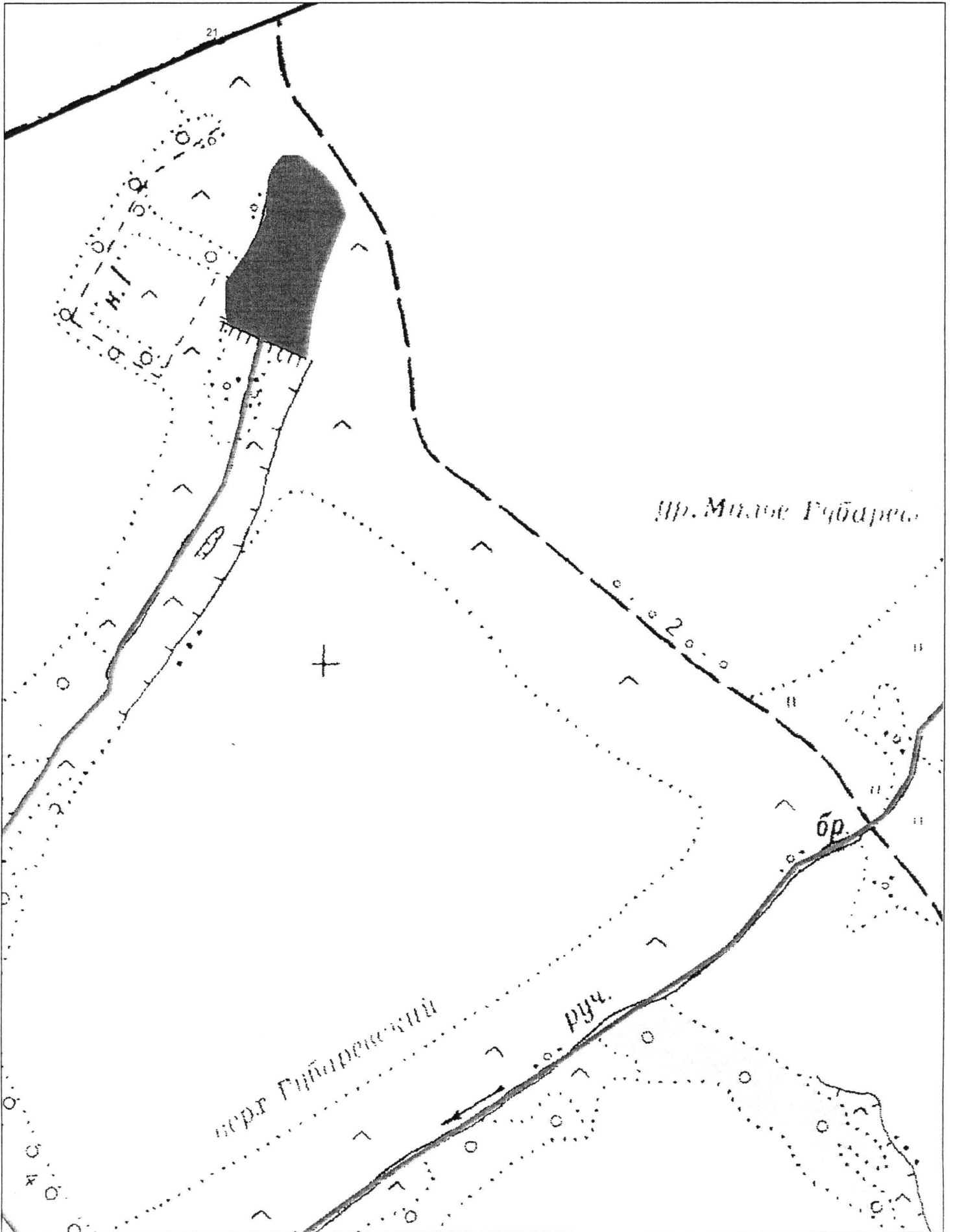





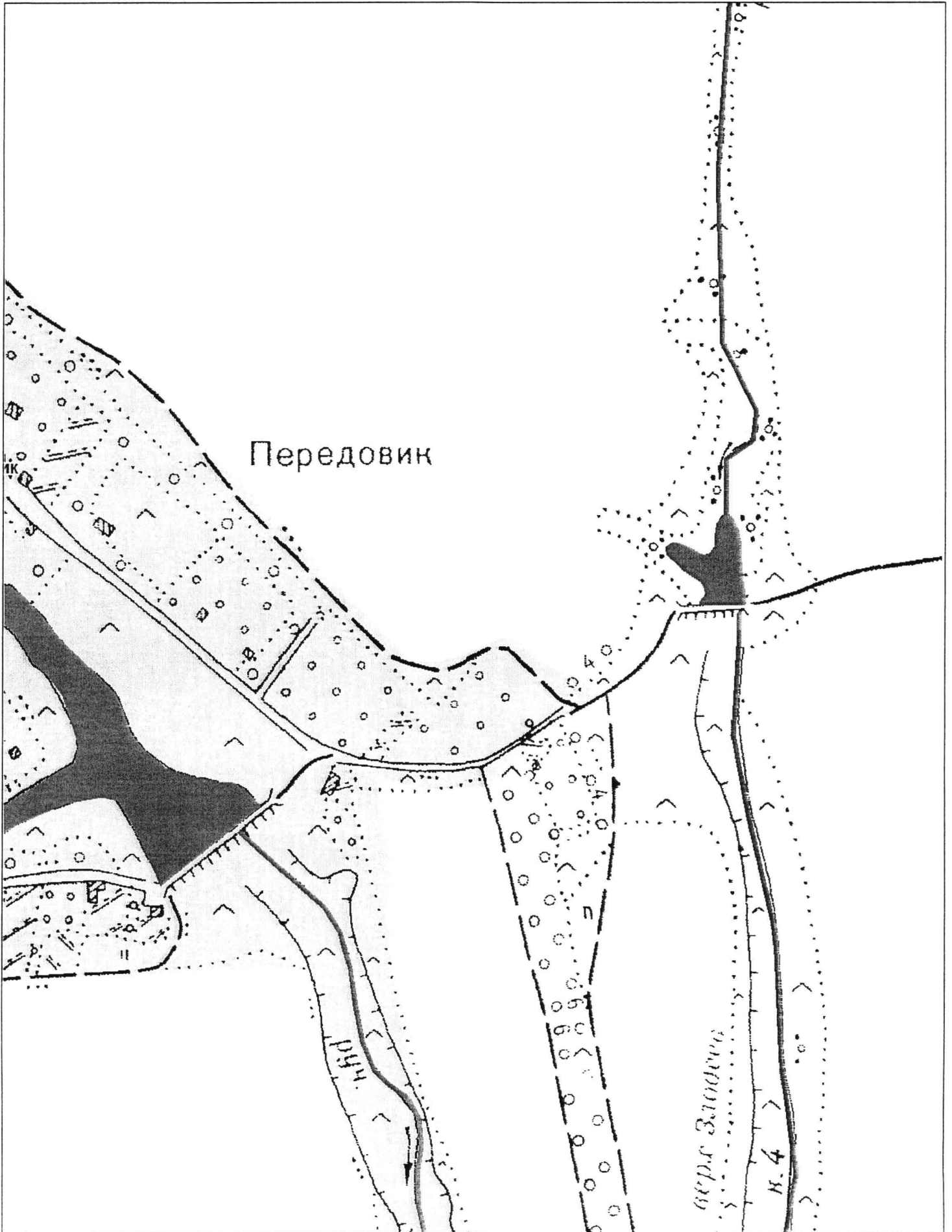

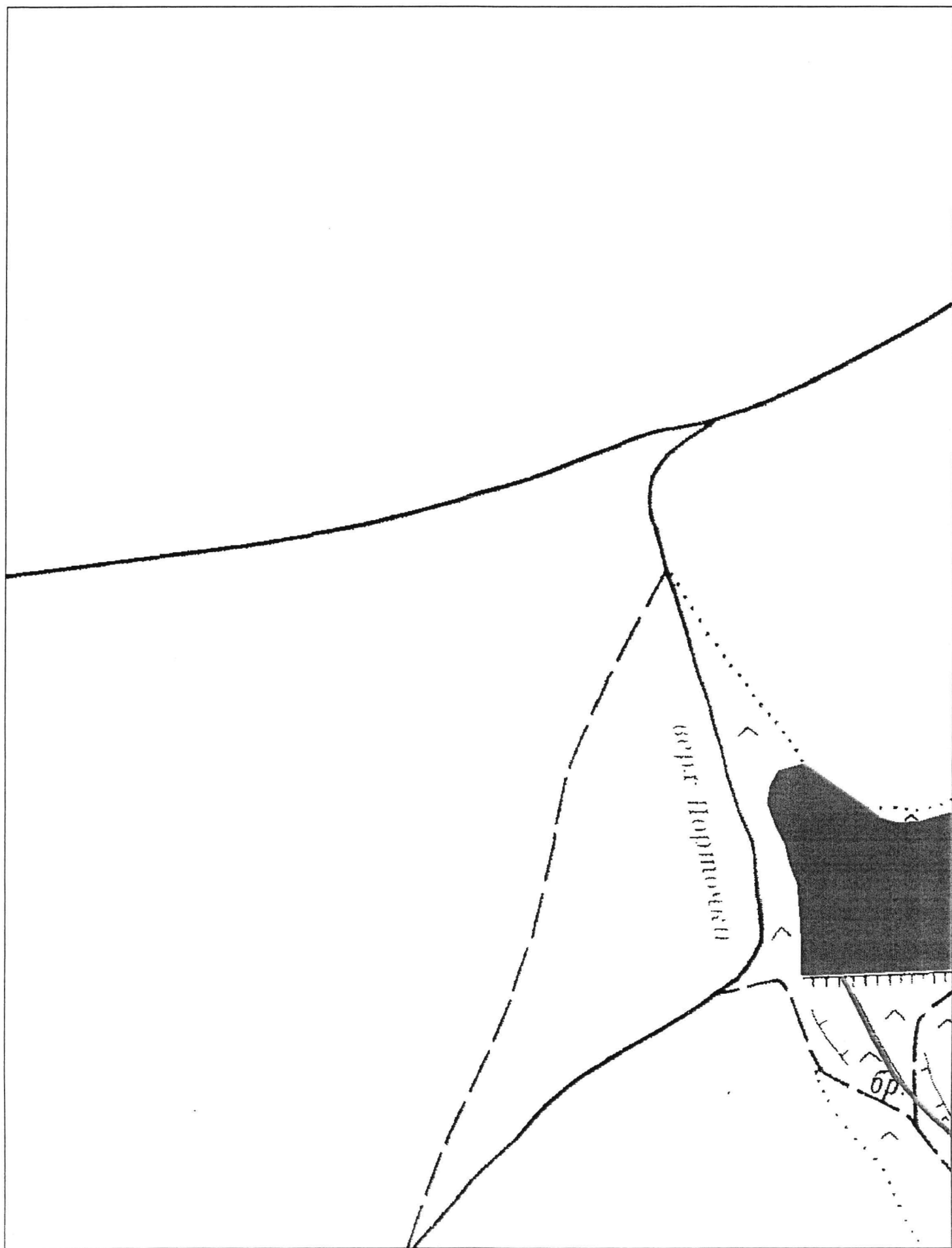

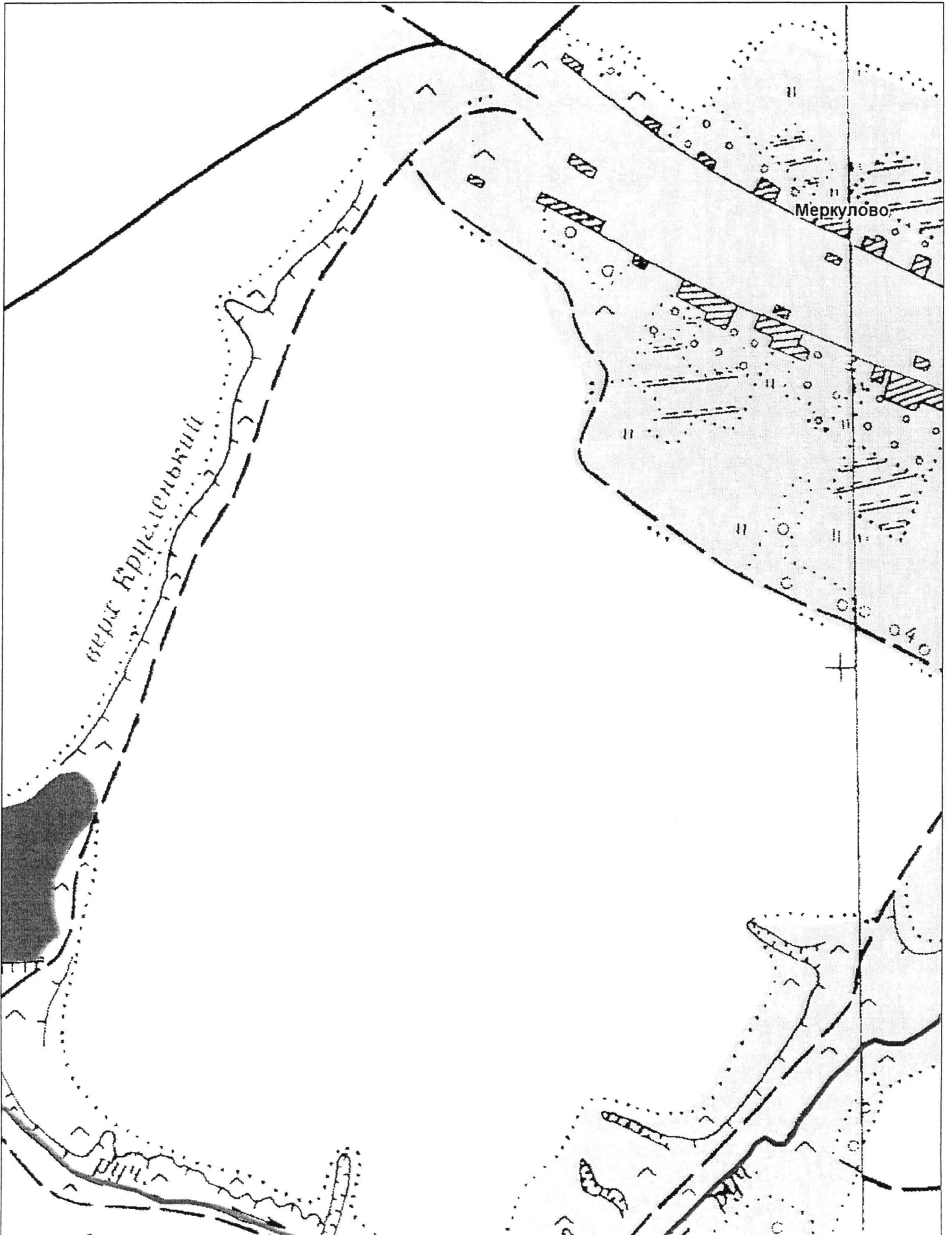

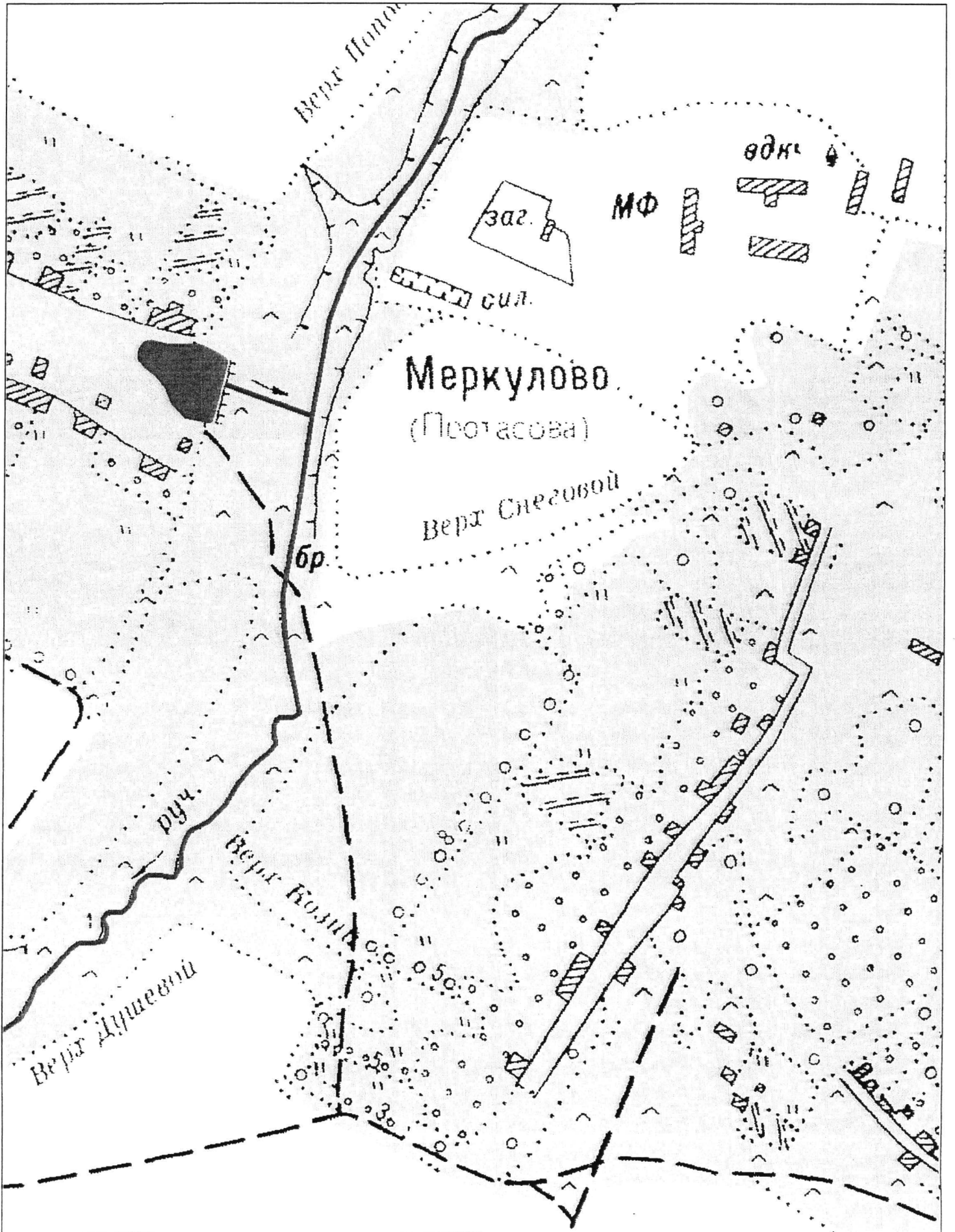

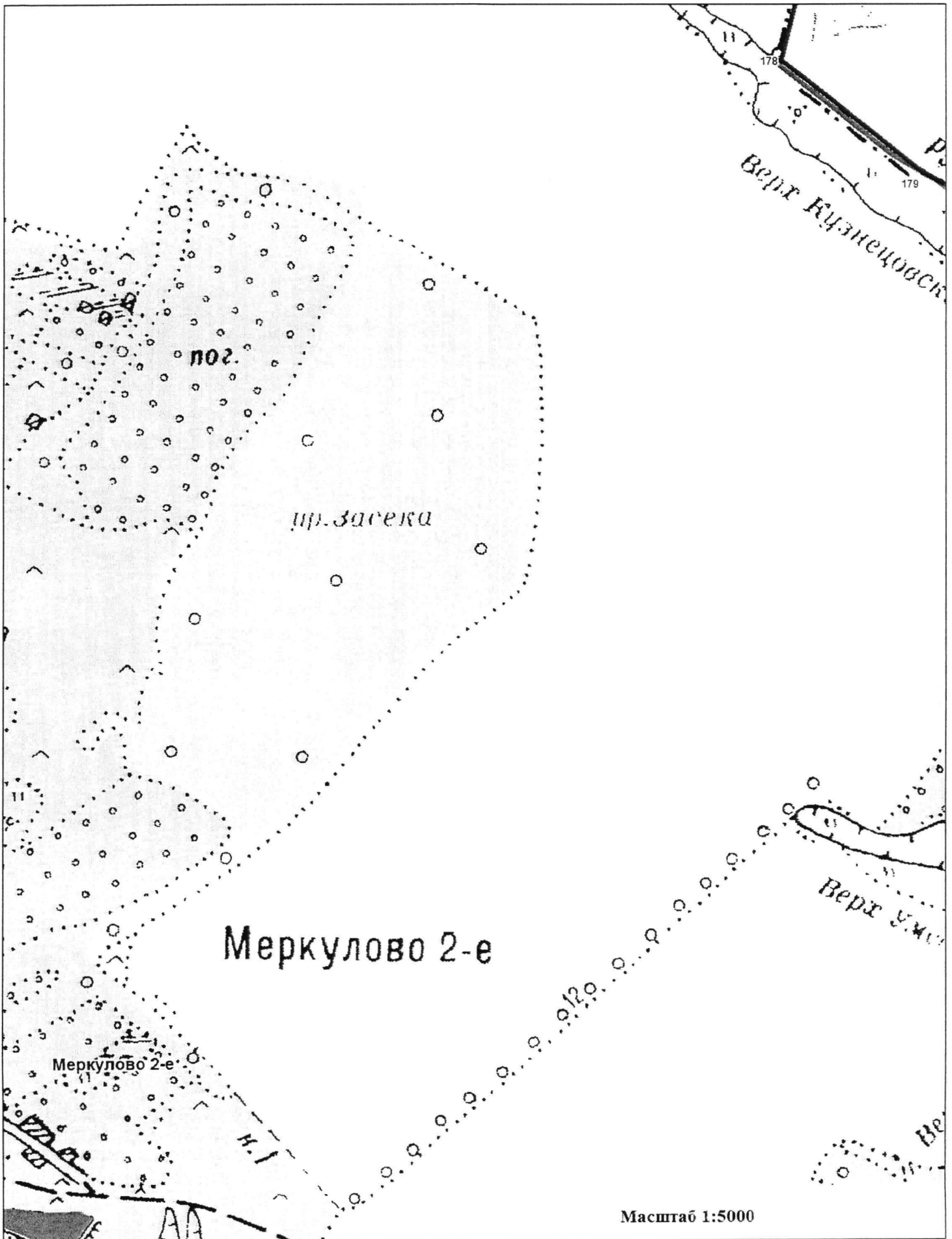

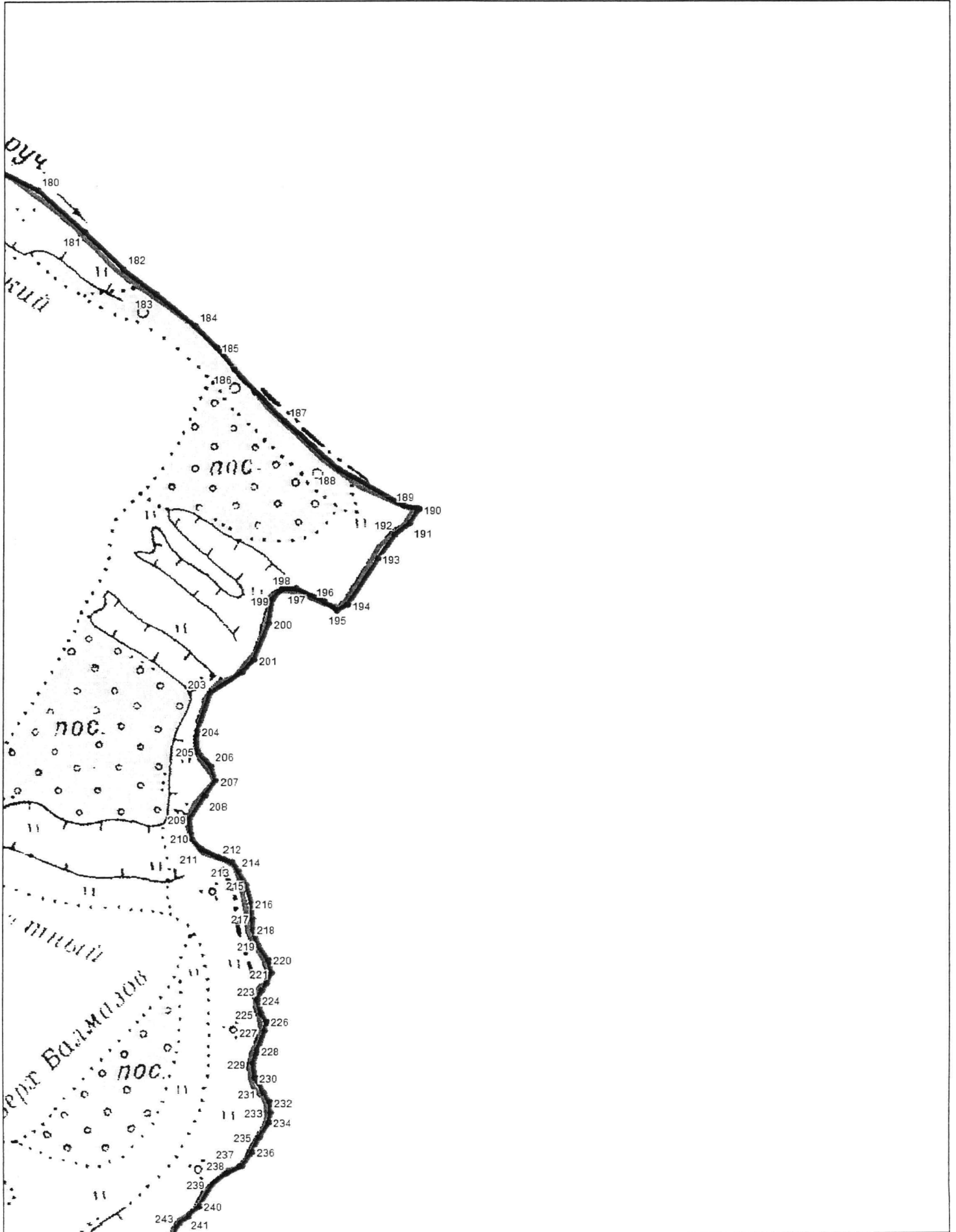

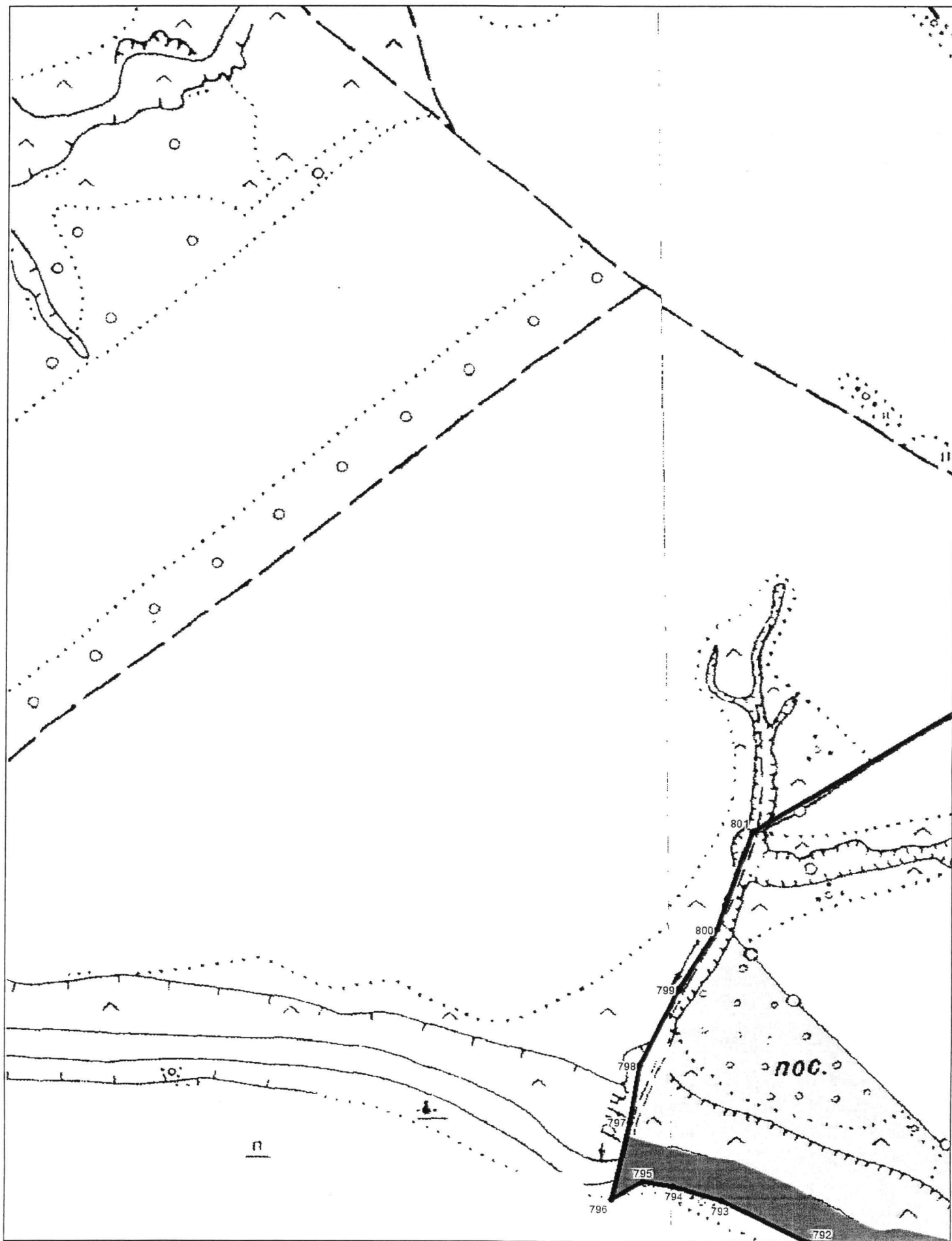



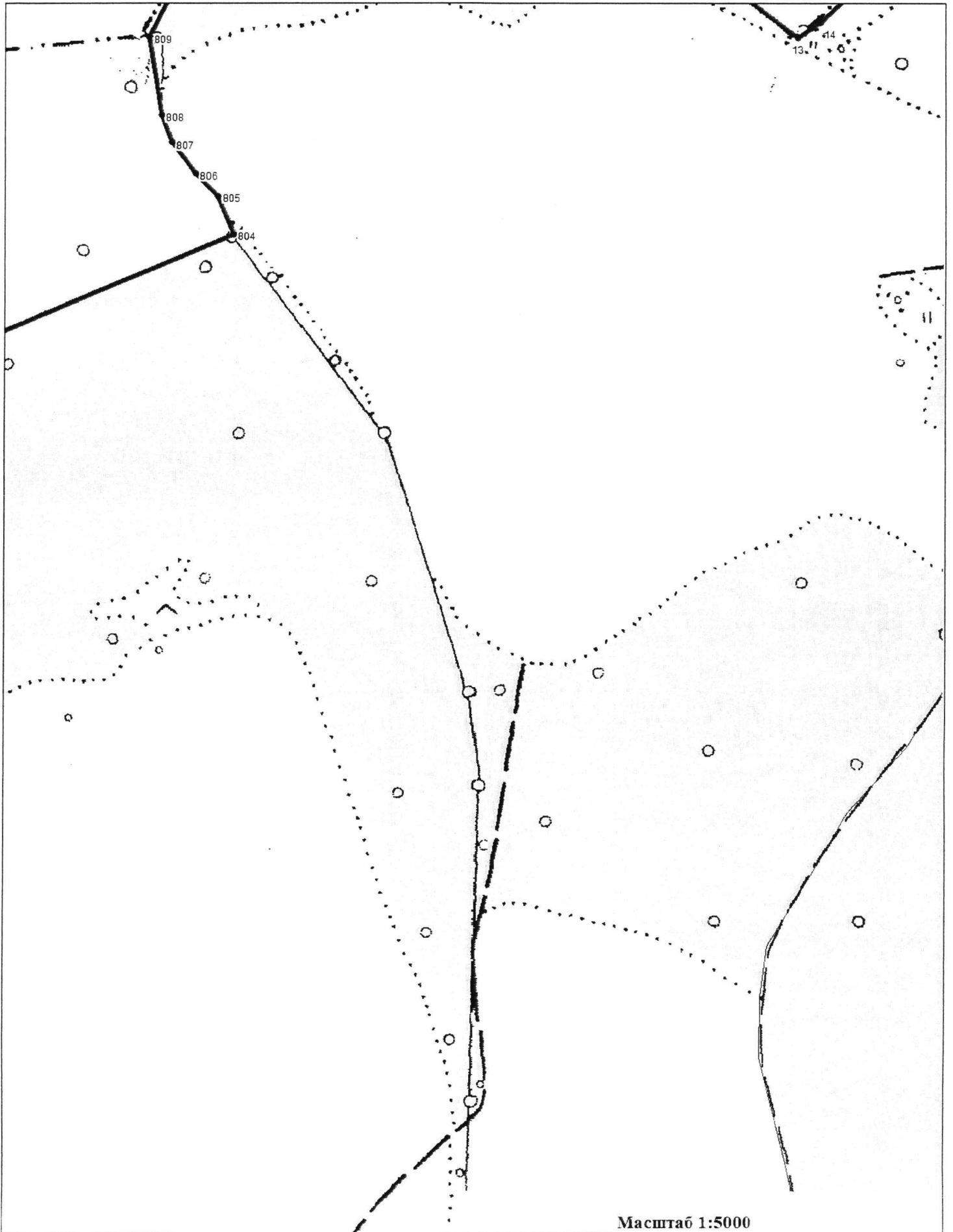

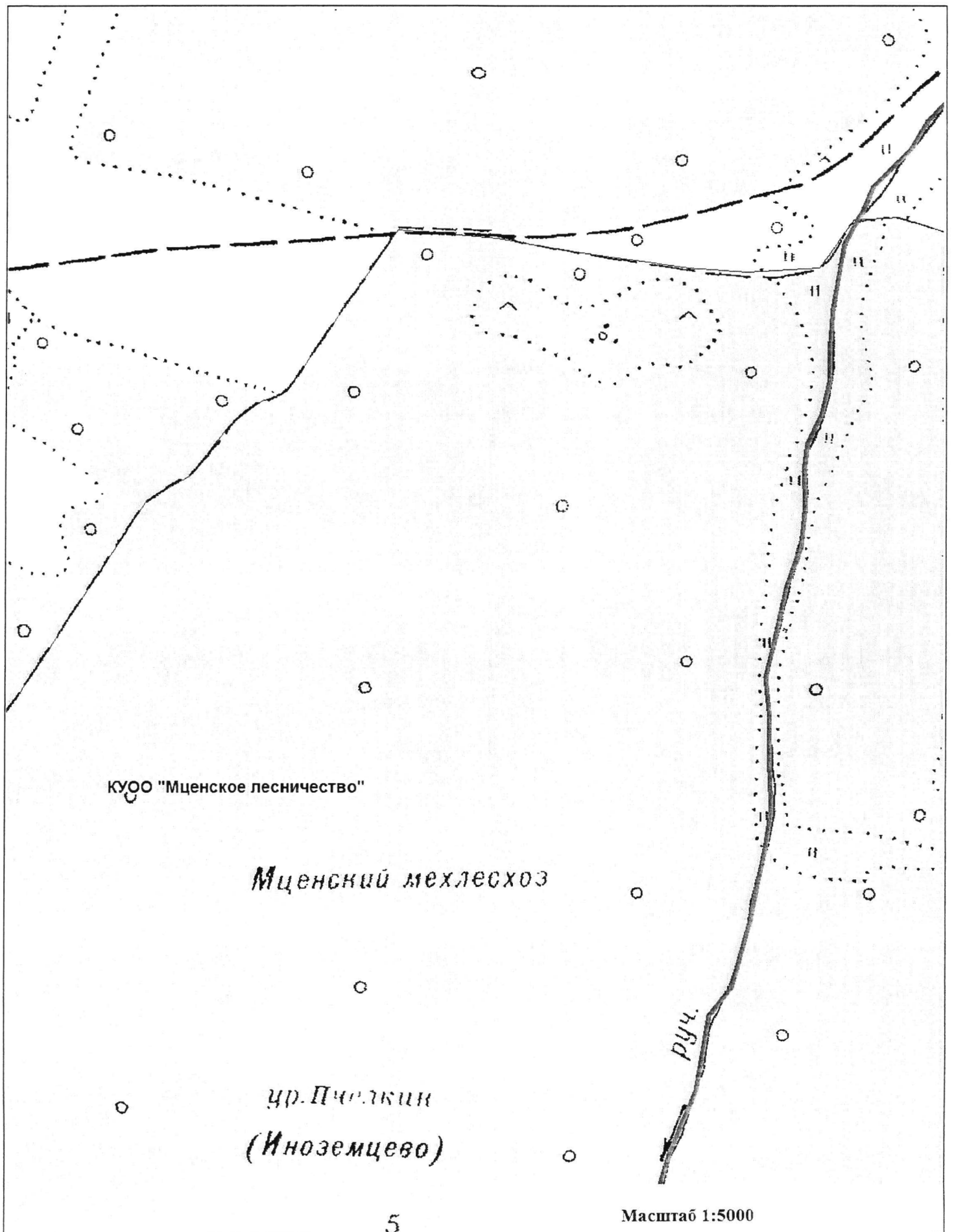

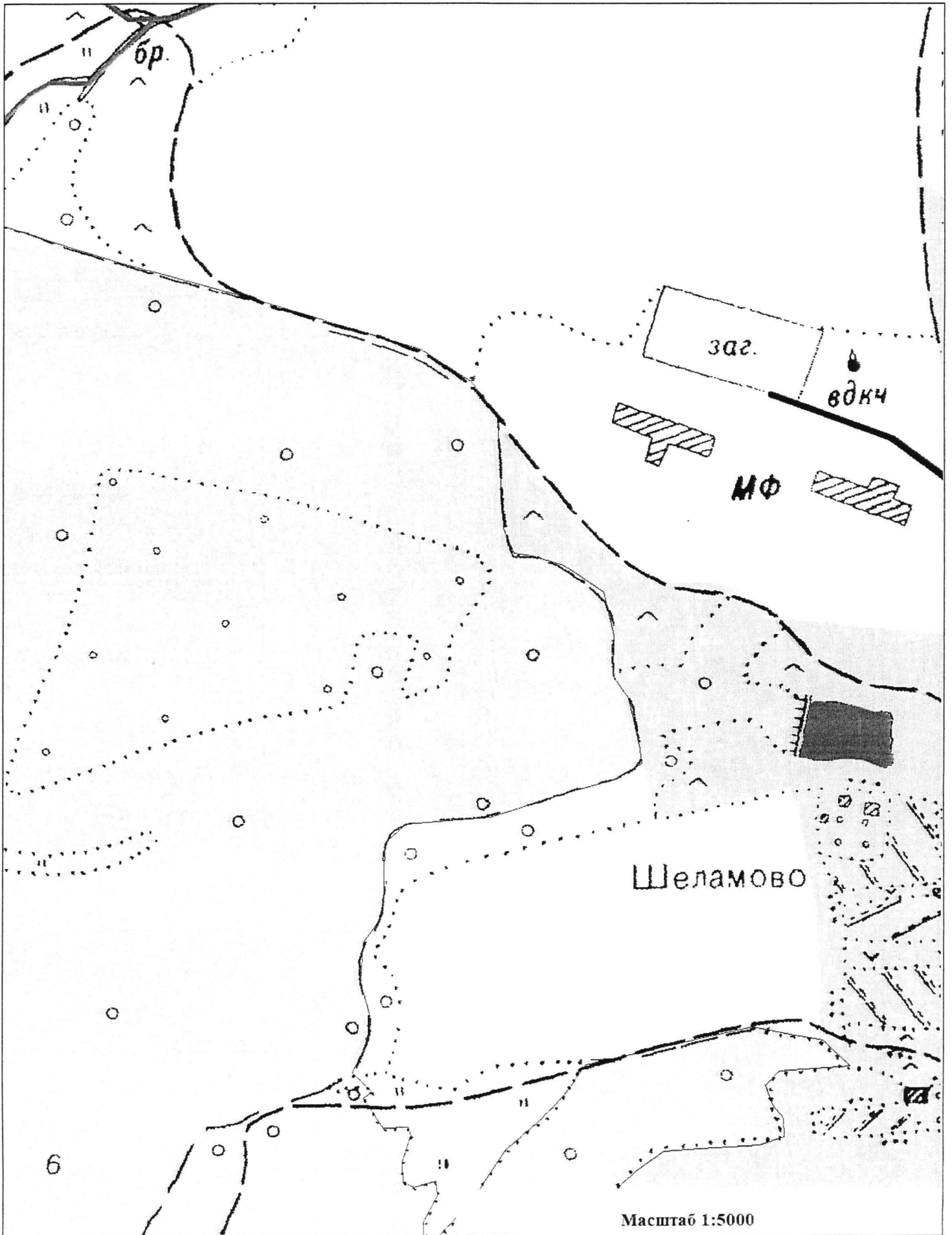

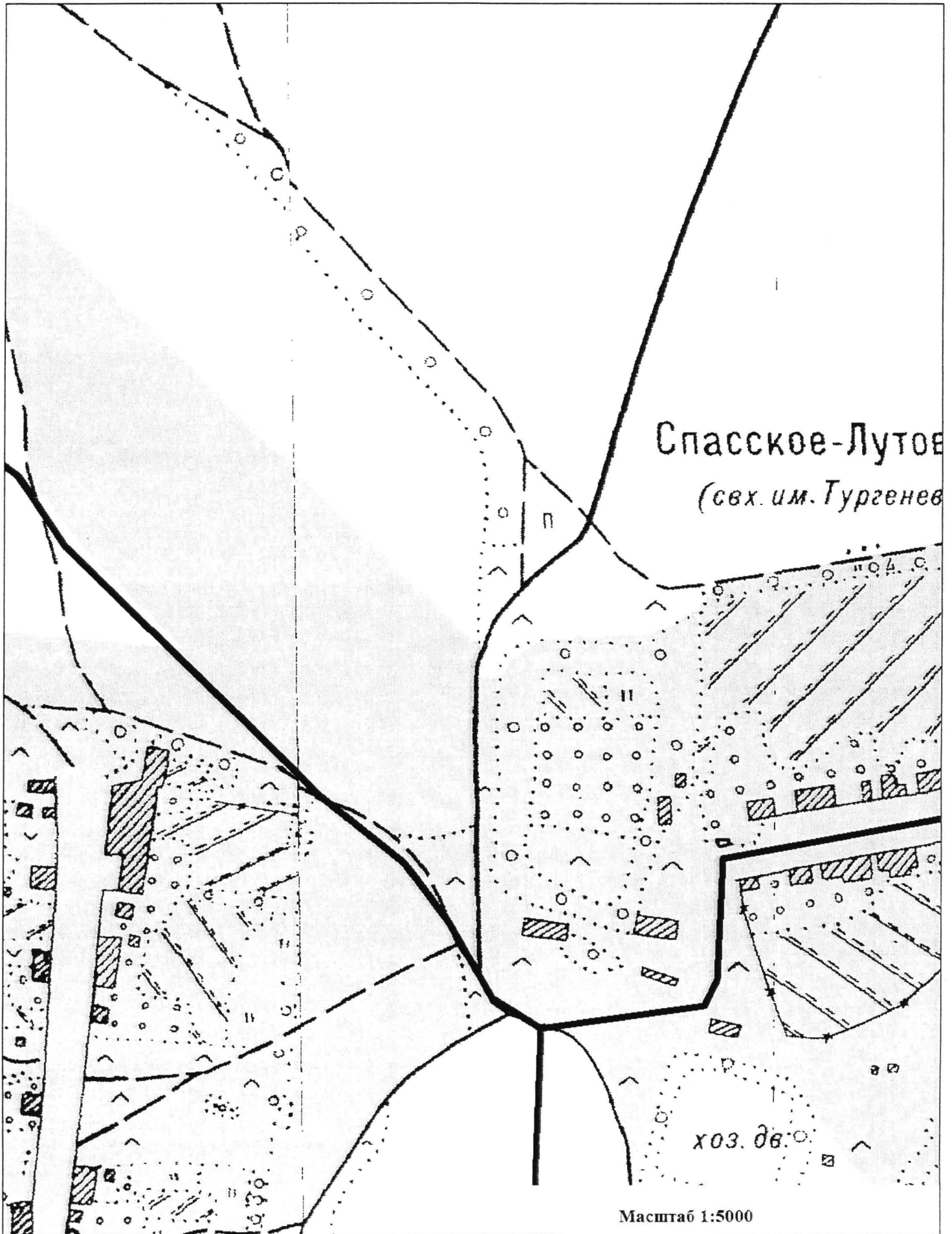

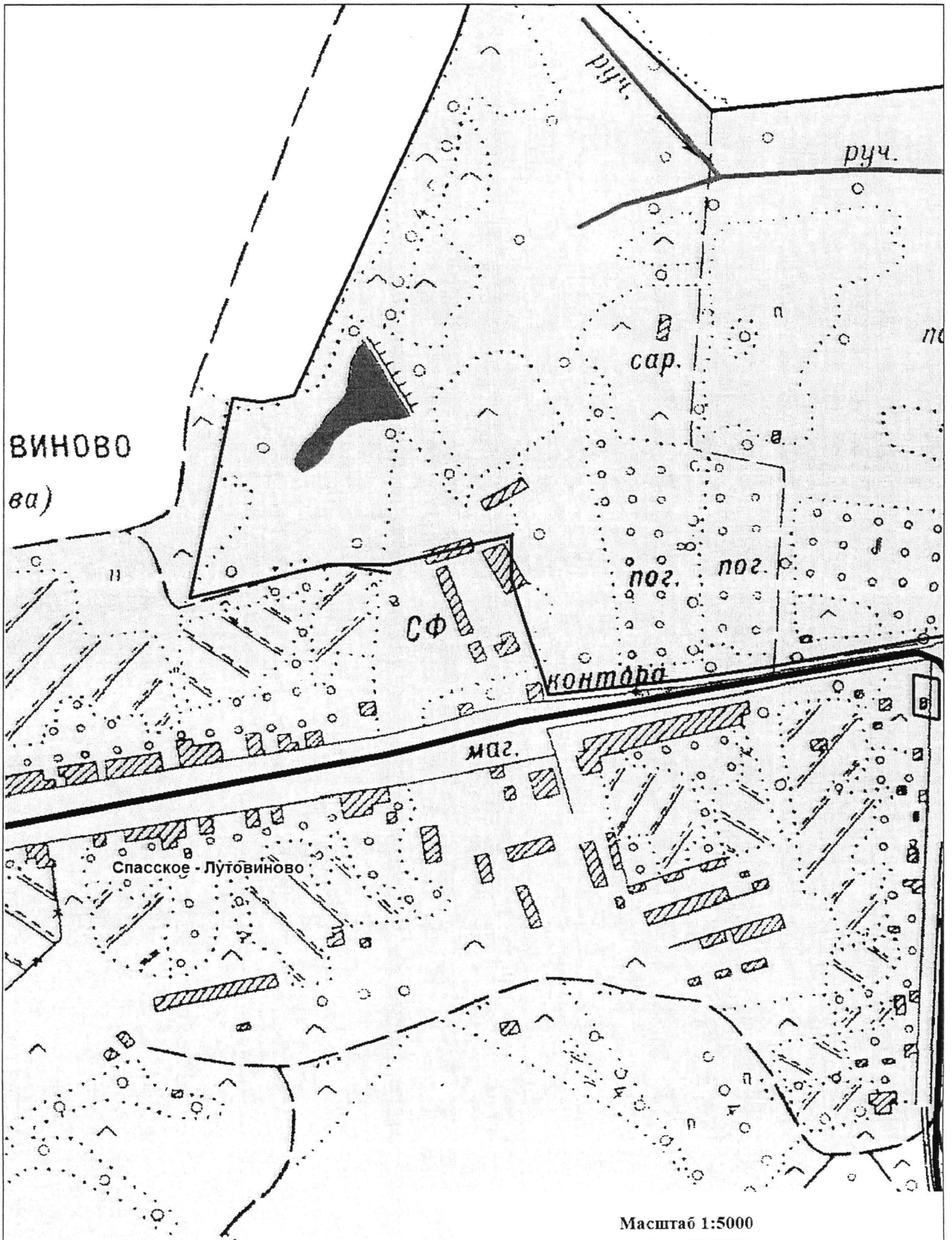

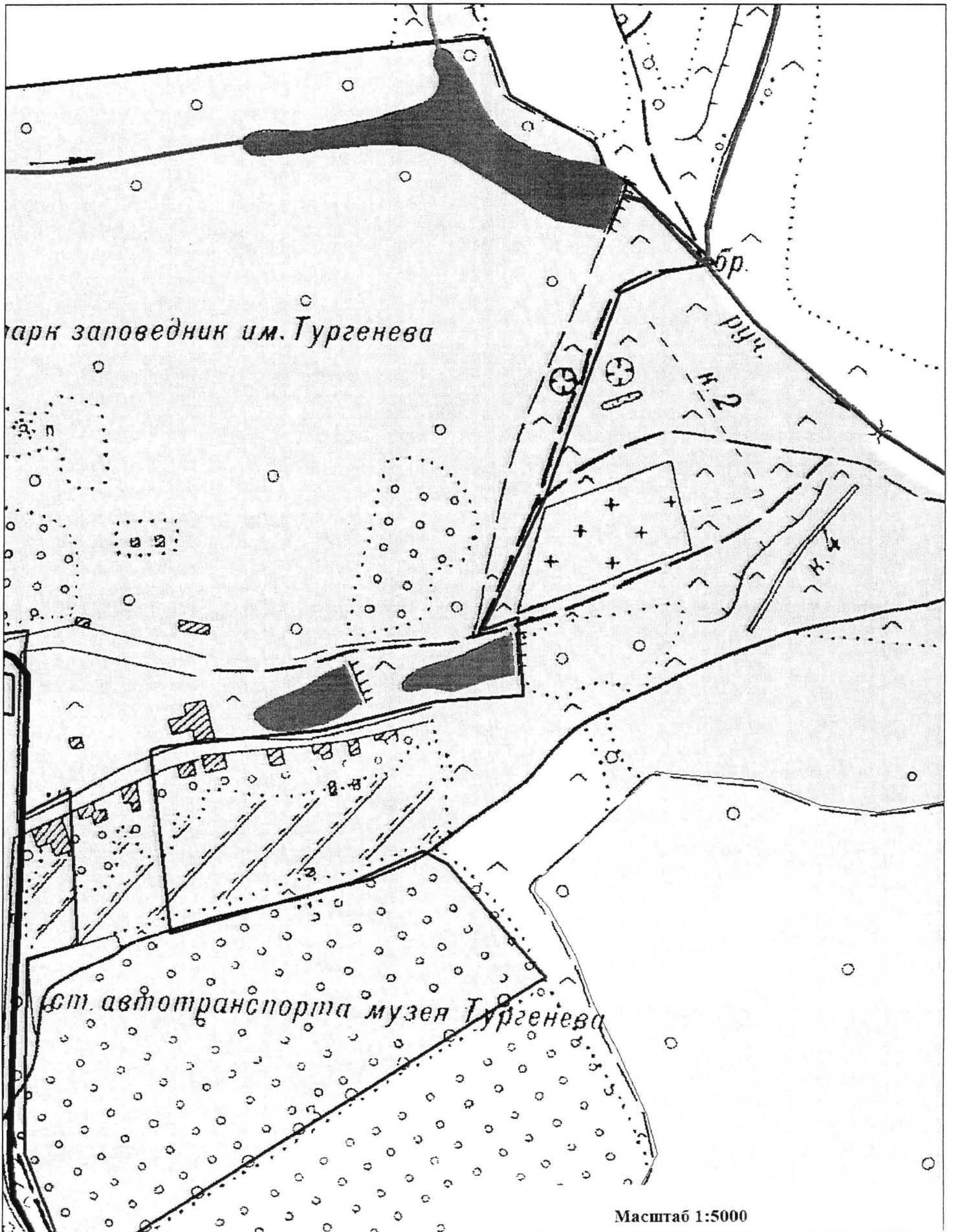

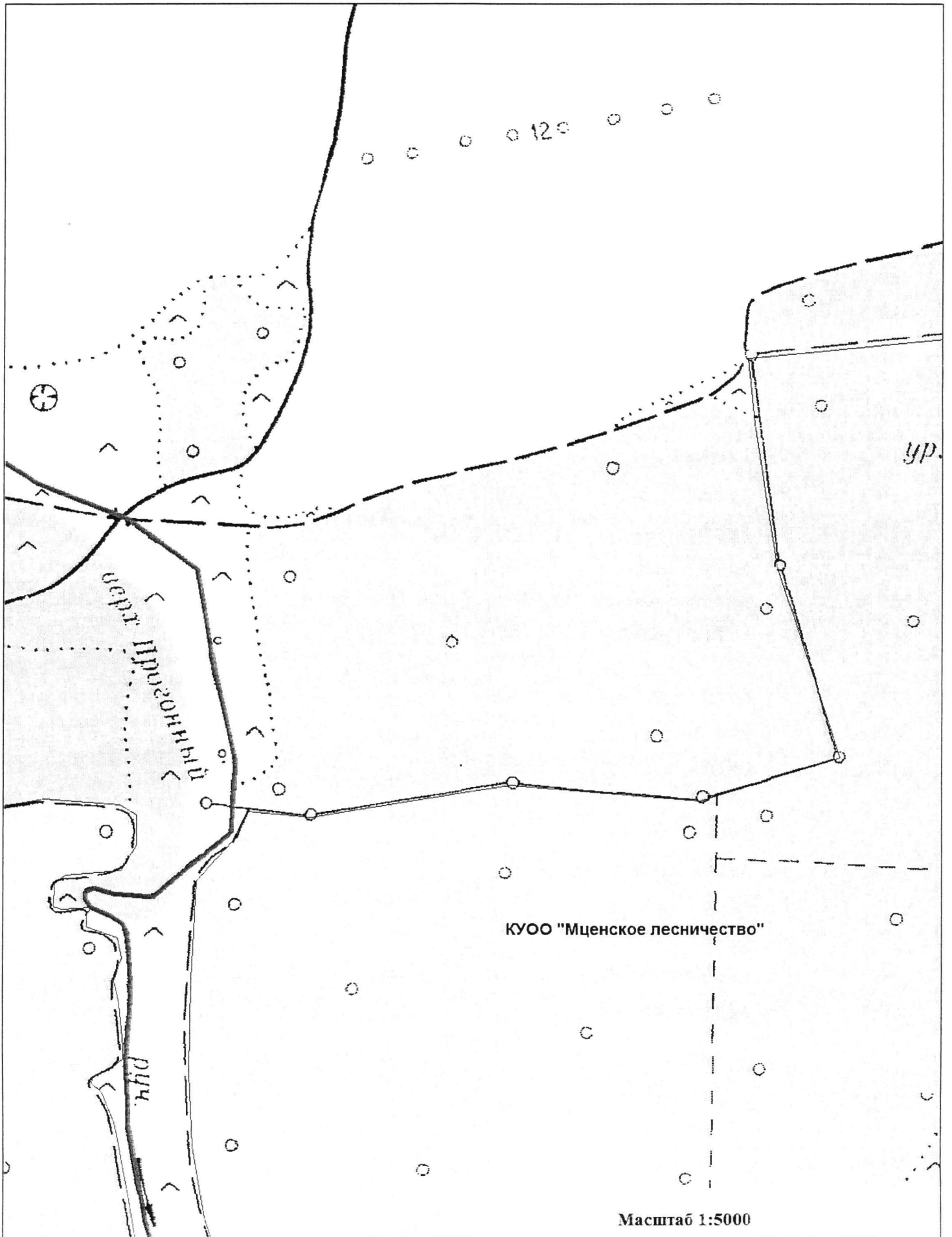

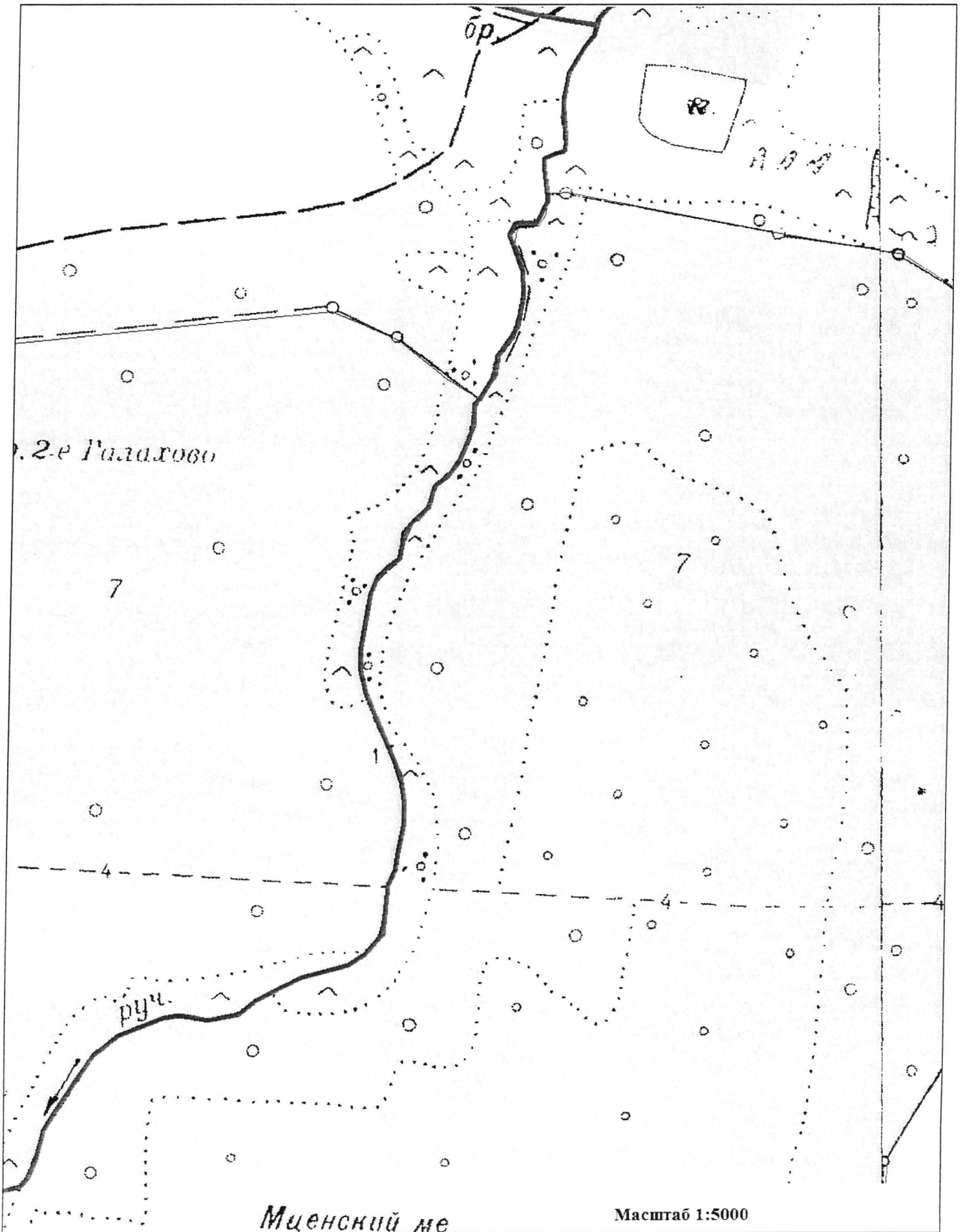

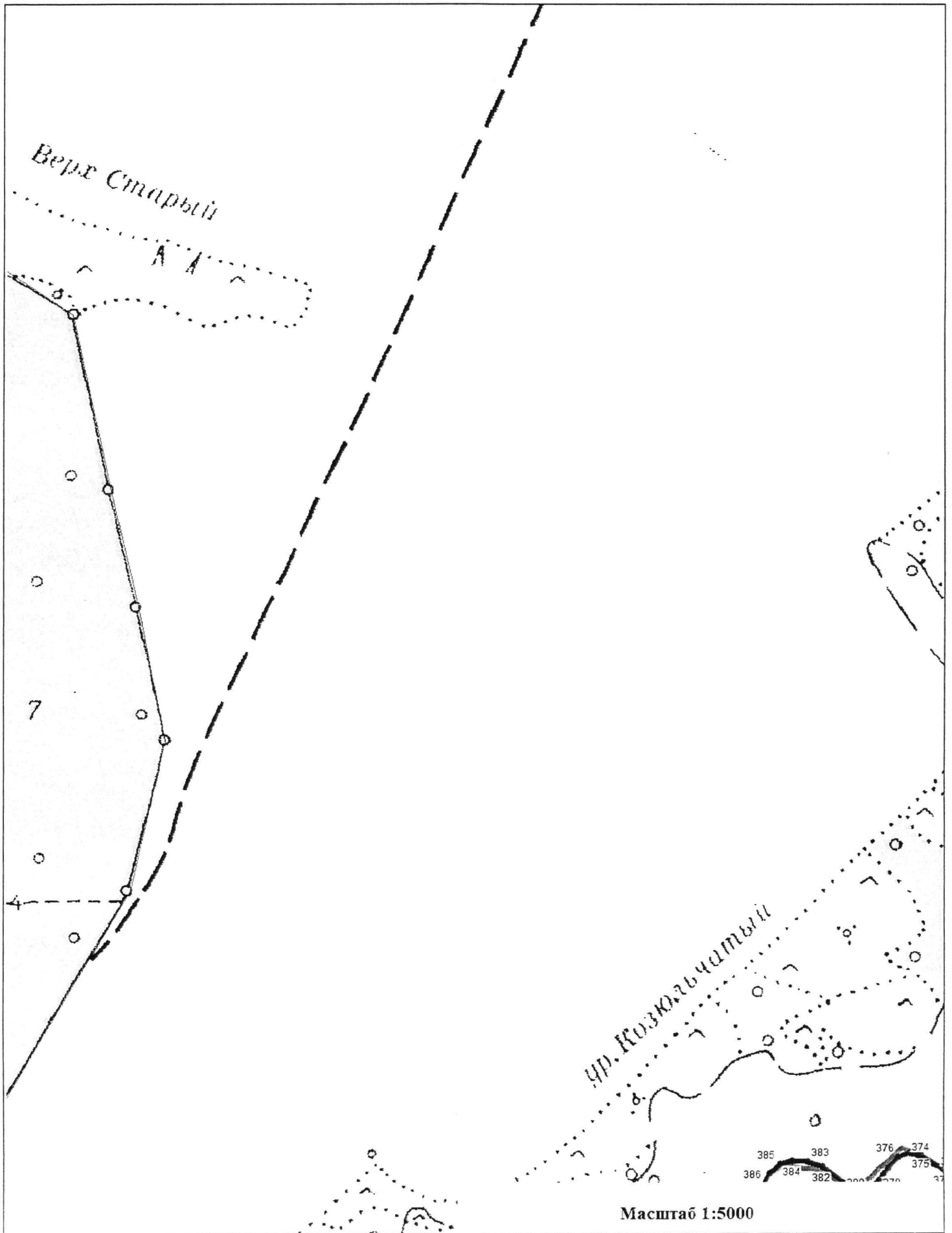

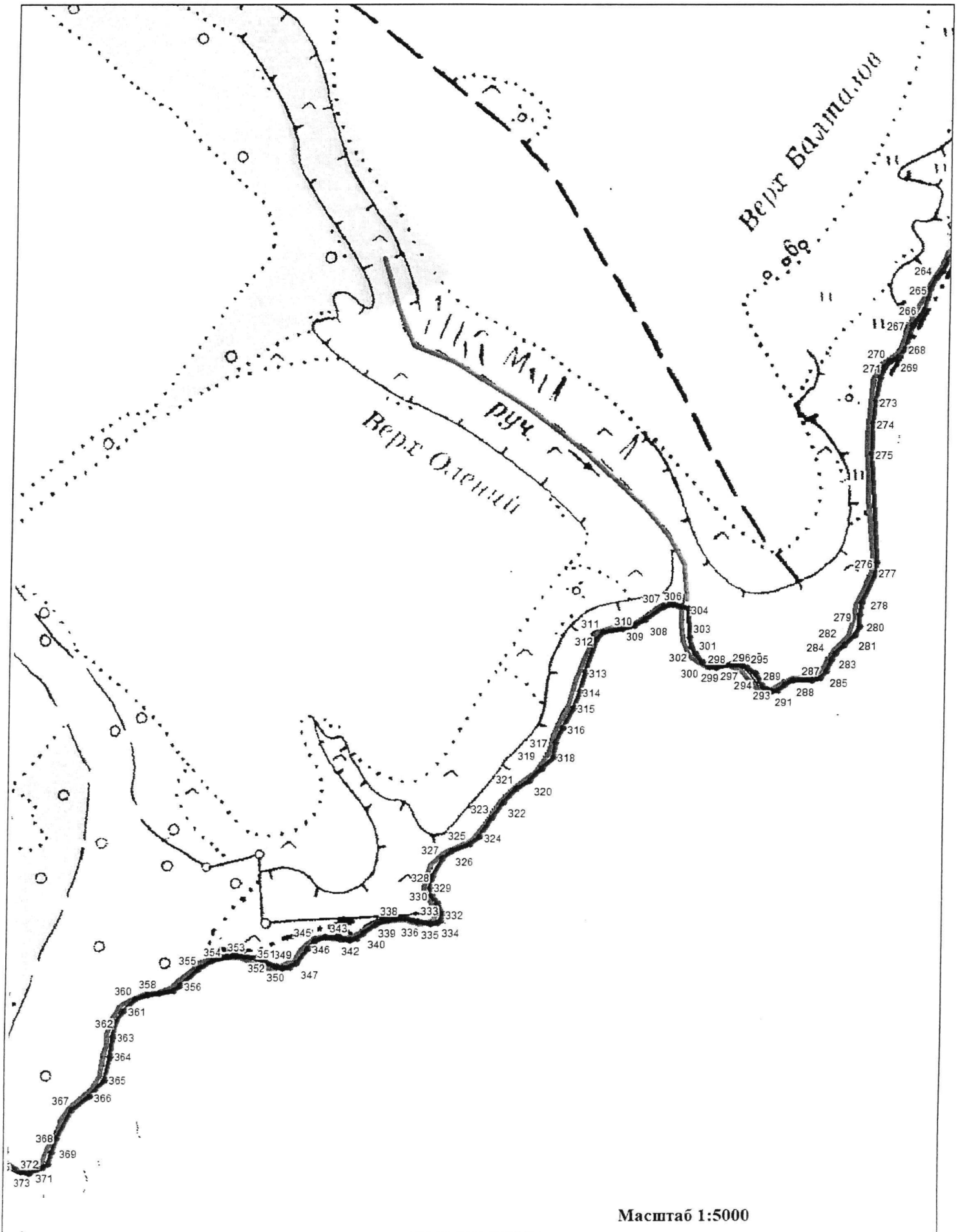

Масштаб 1:5000

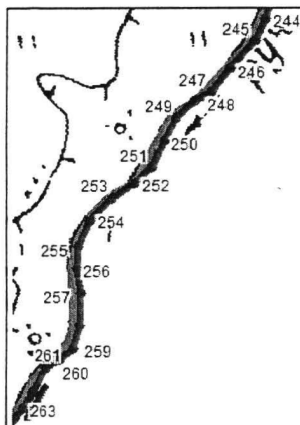

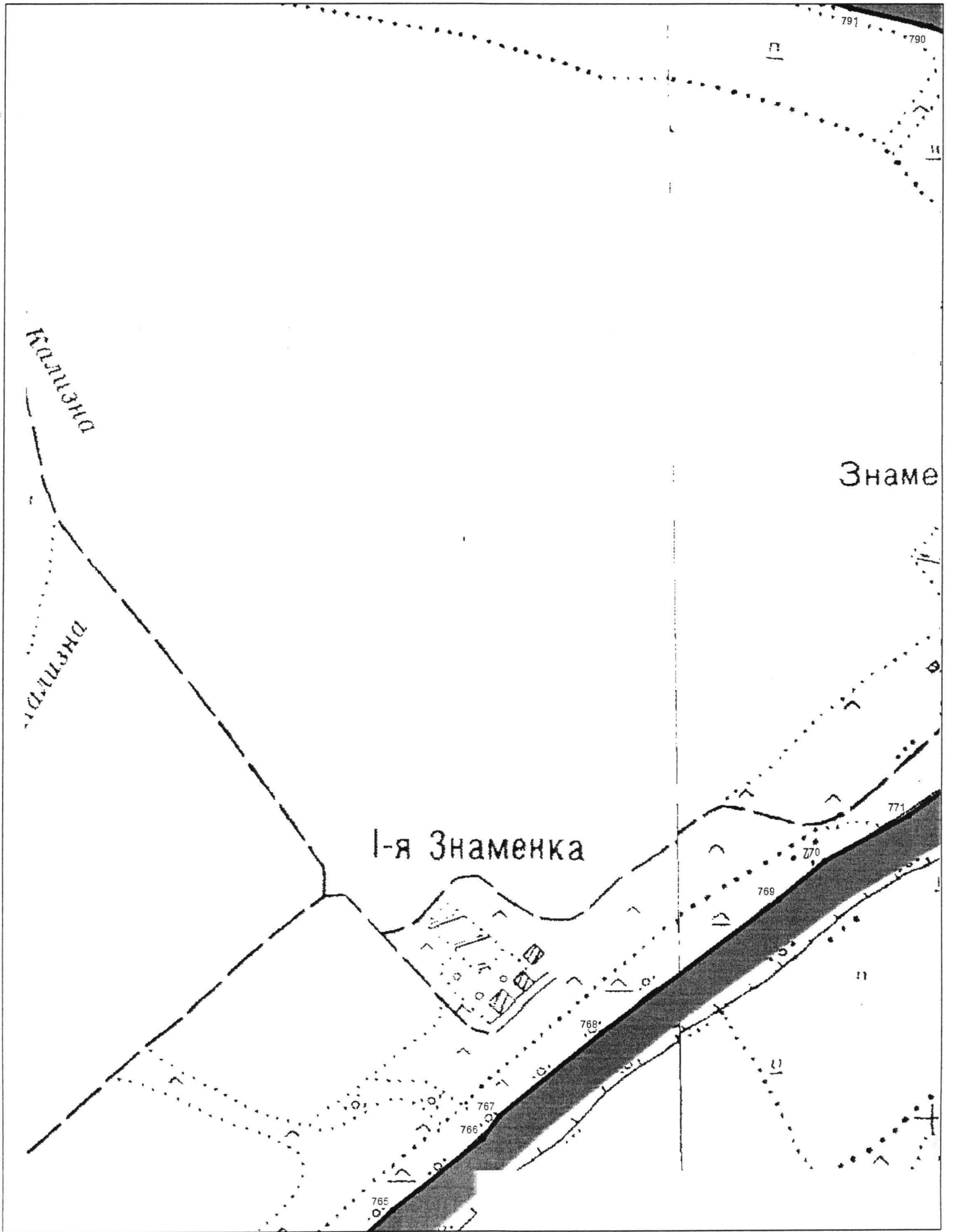

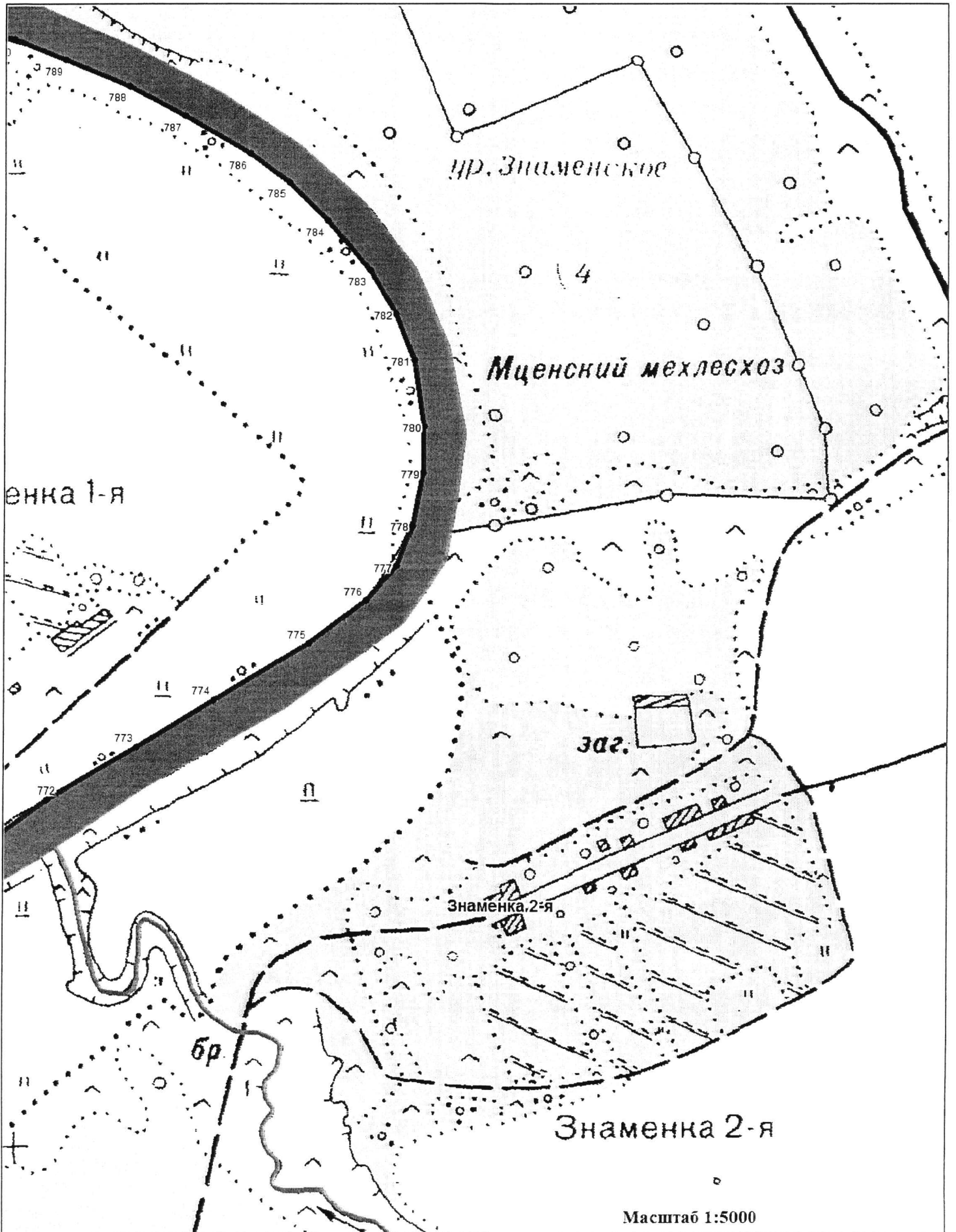

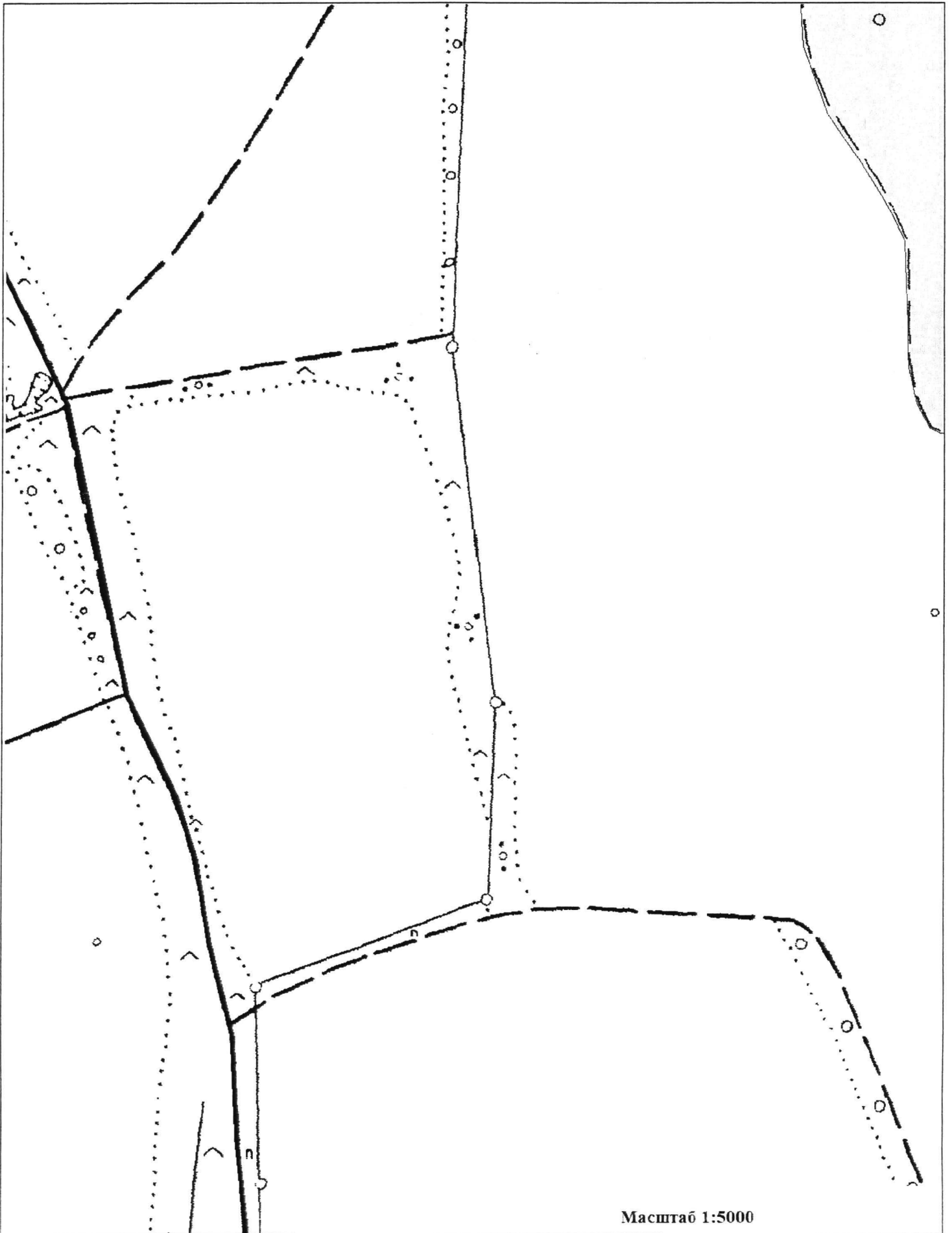

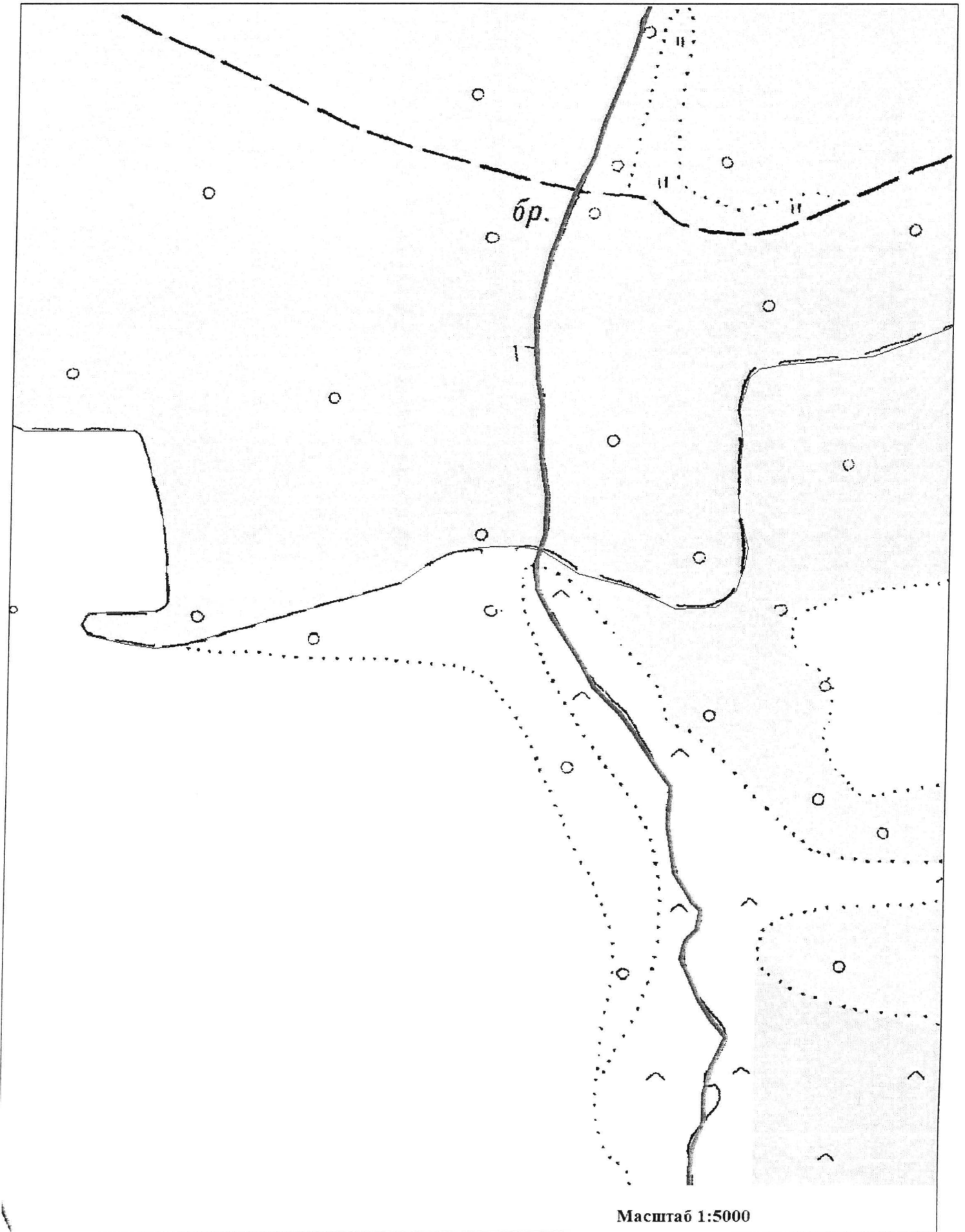

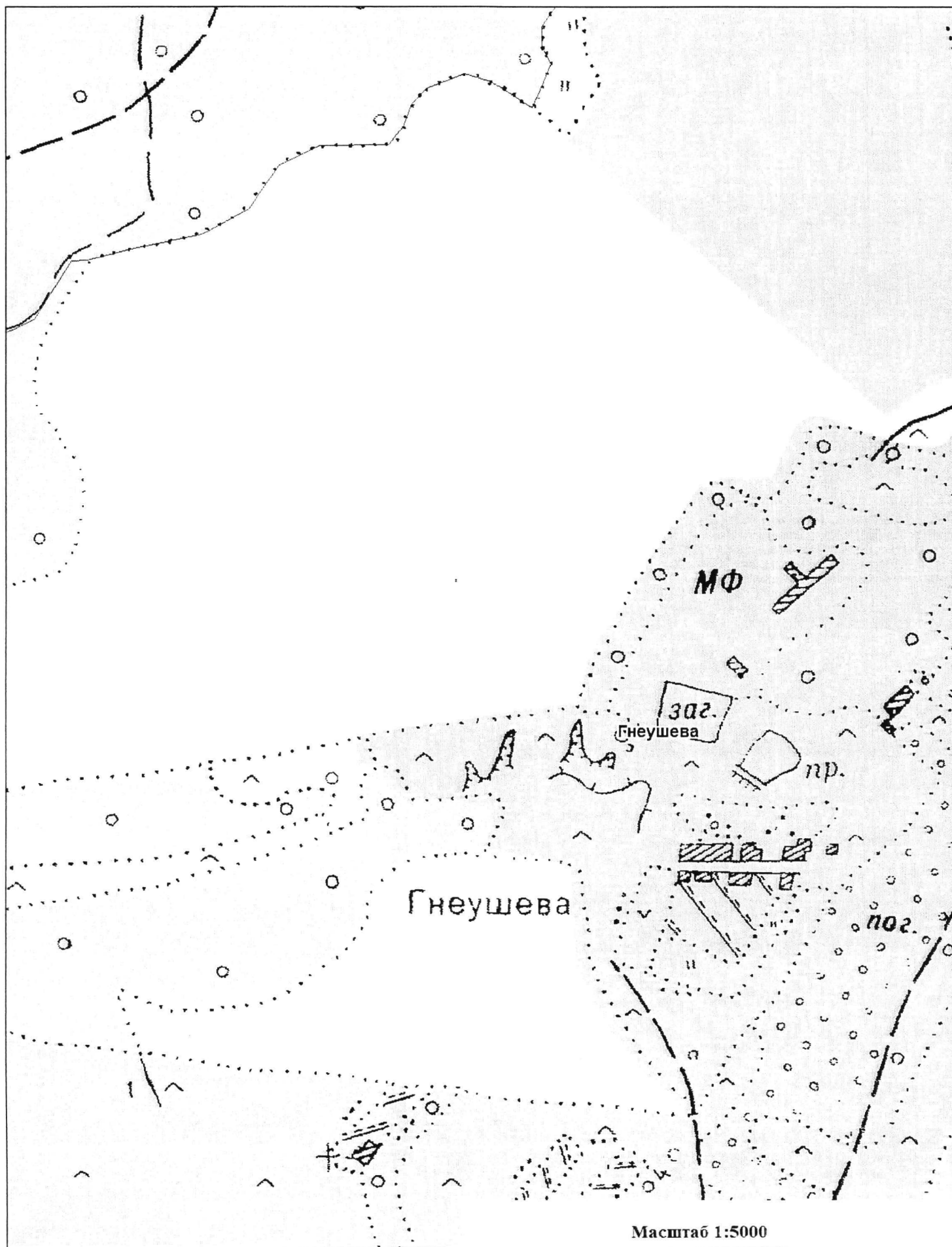

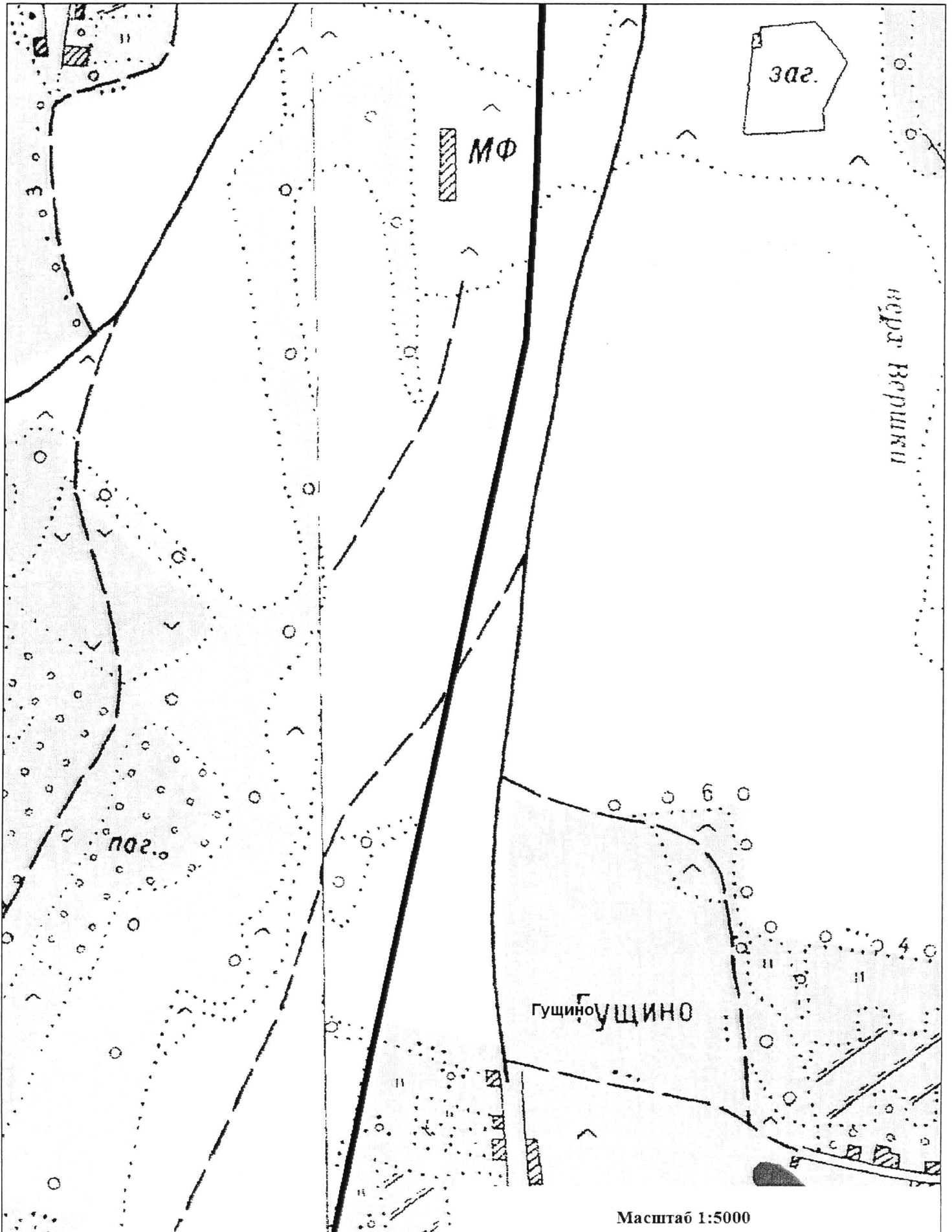

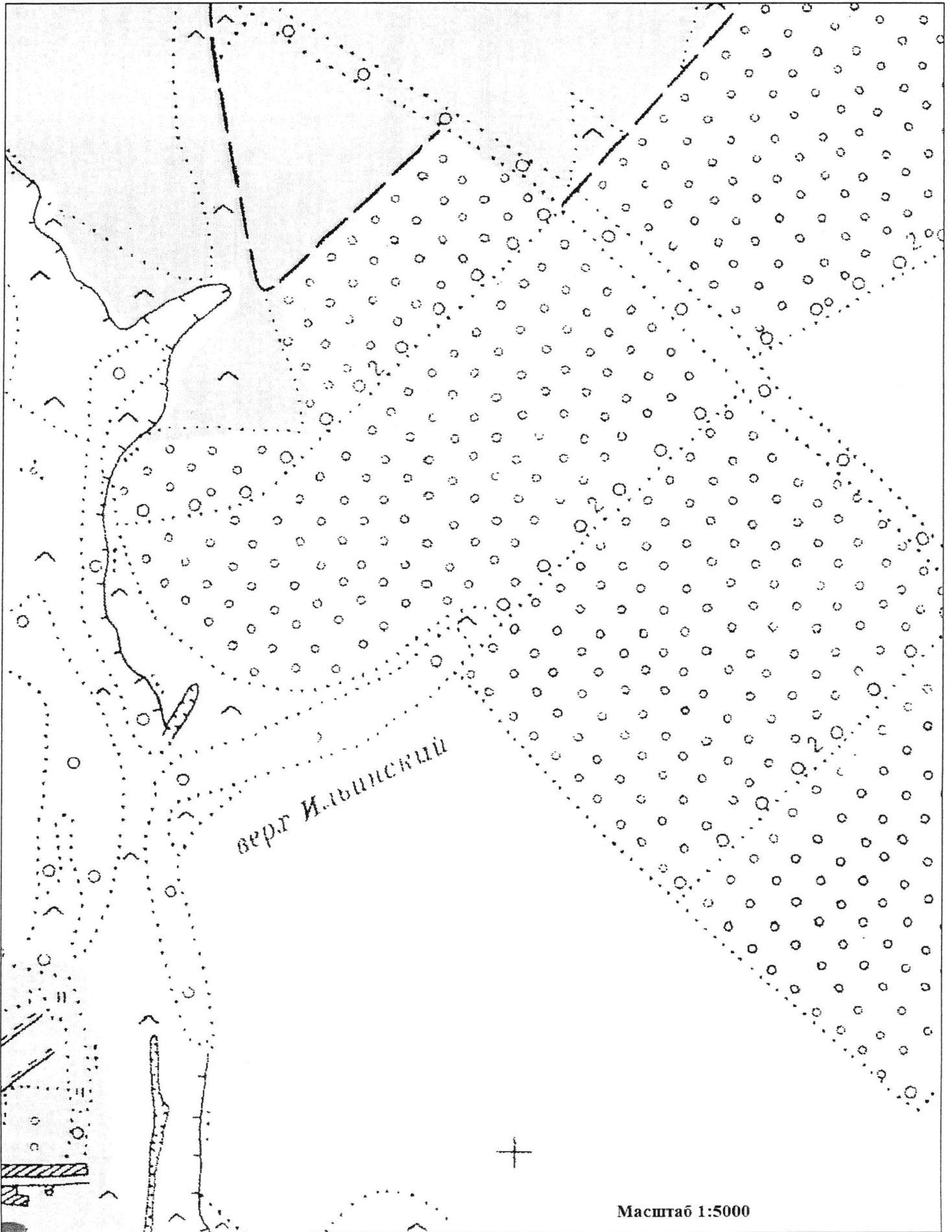

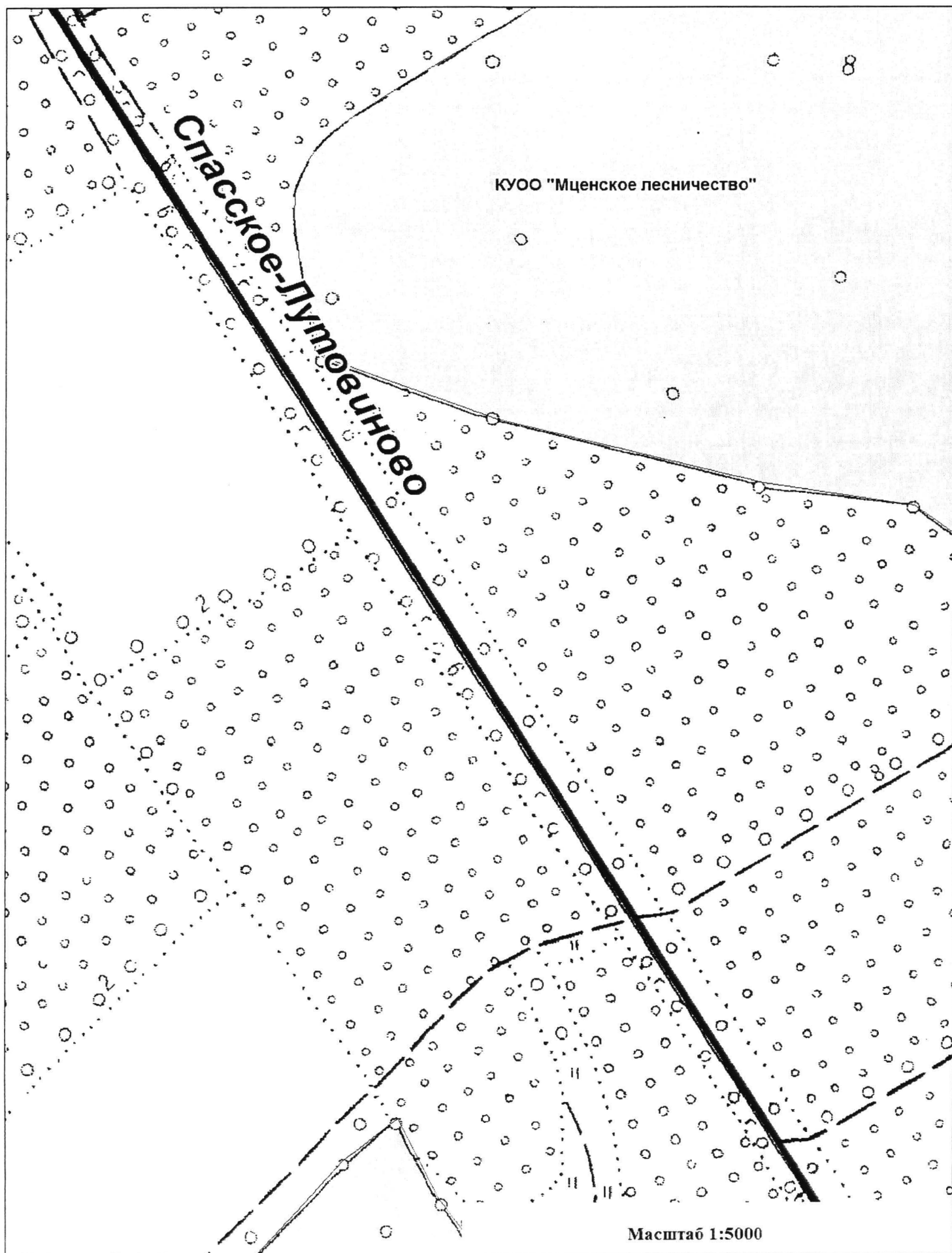

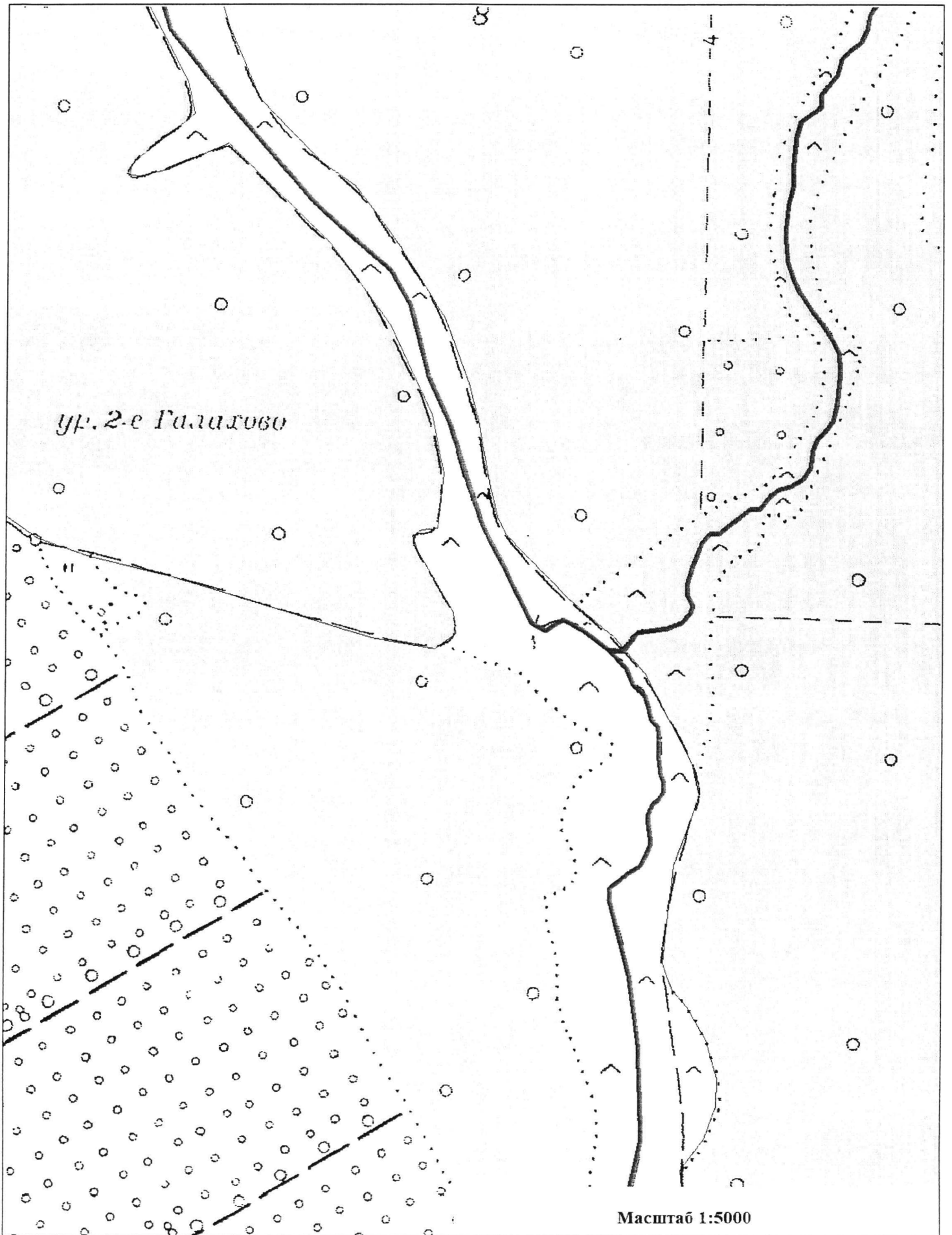

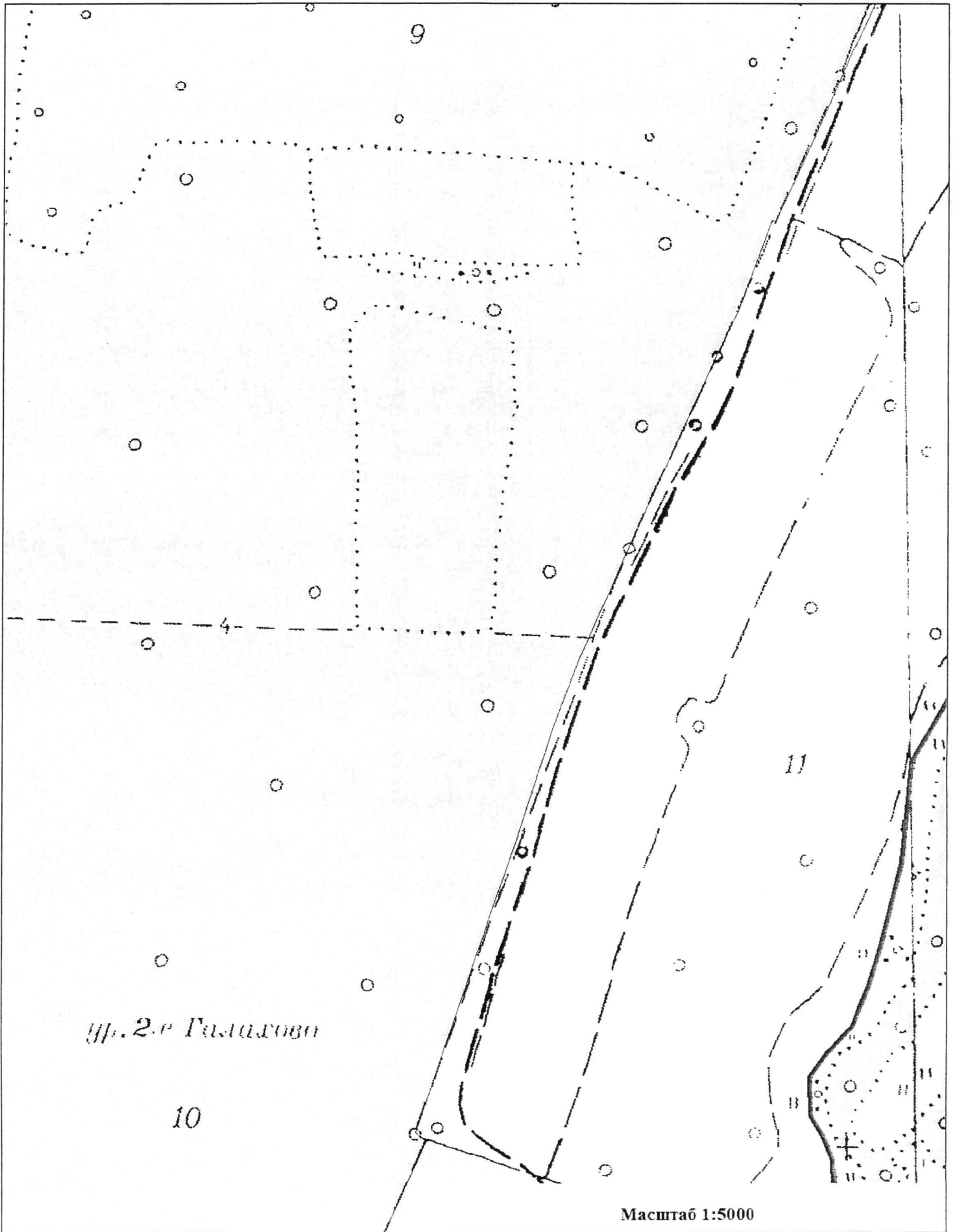

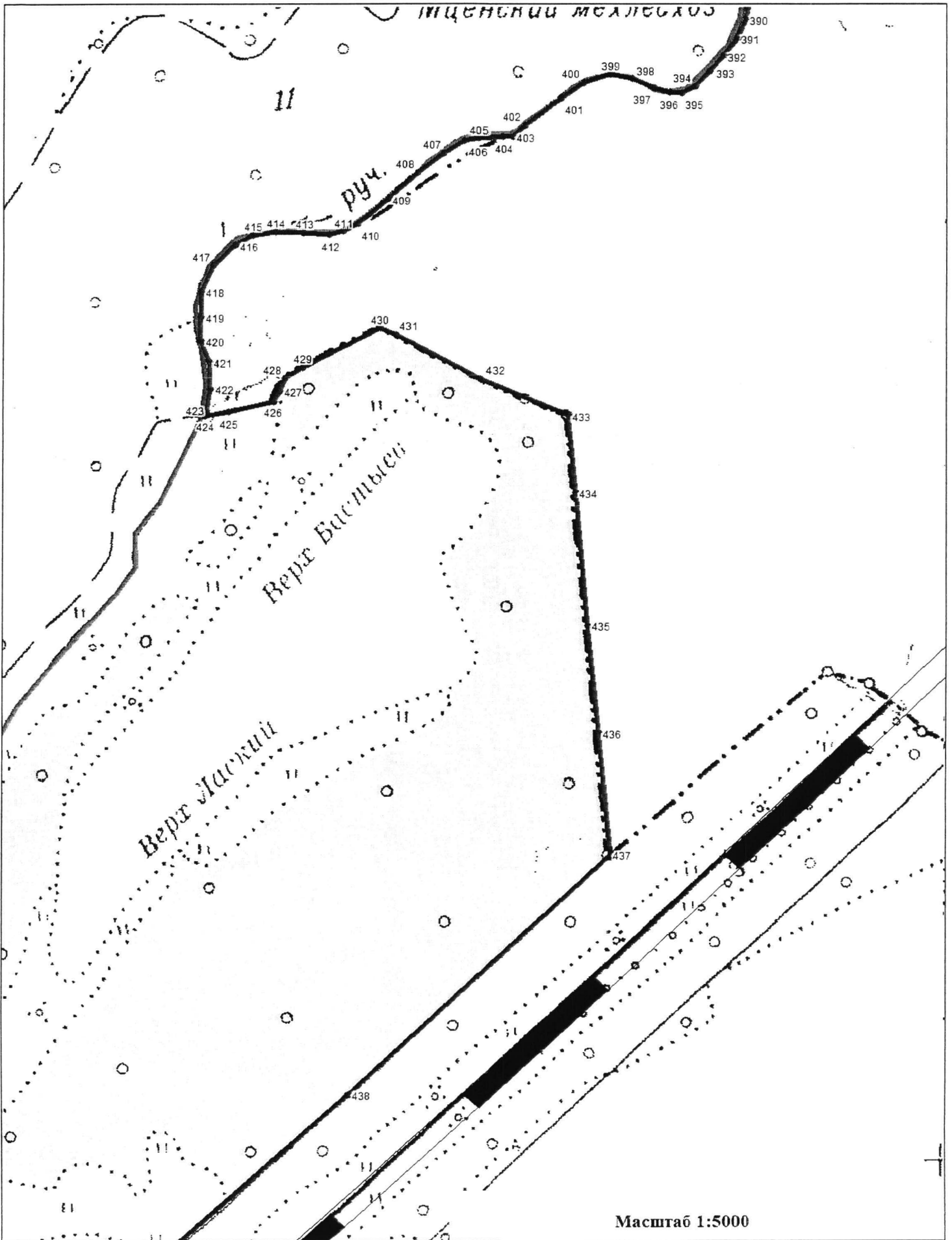

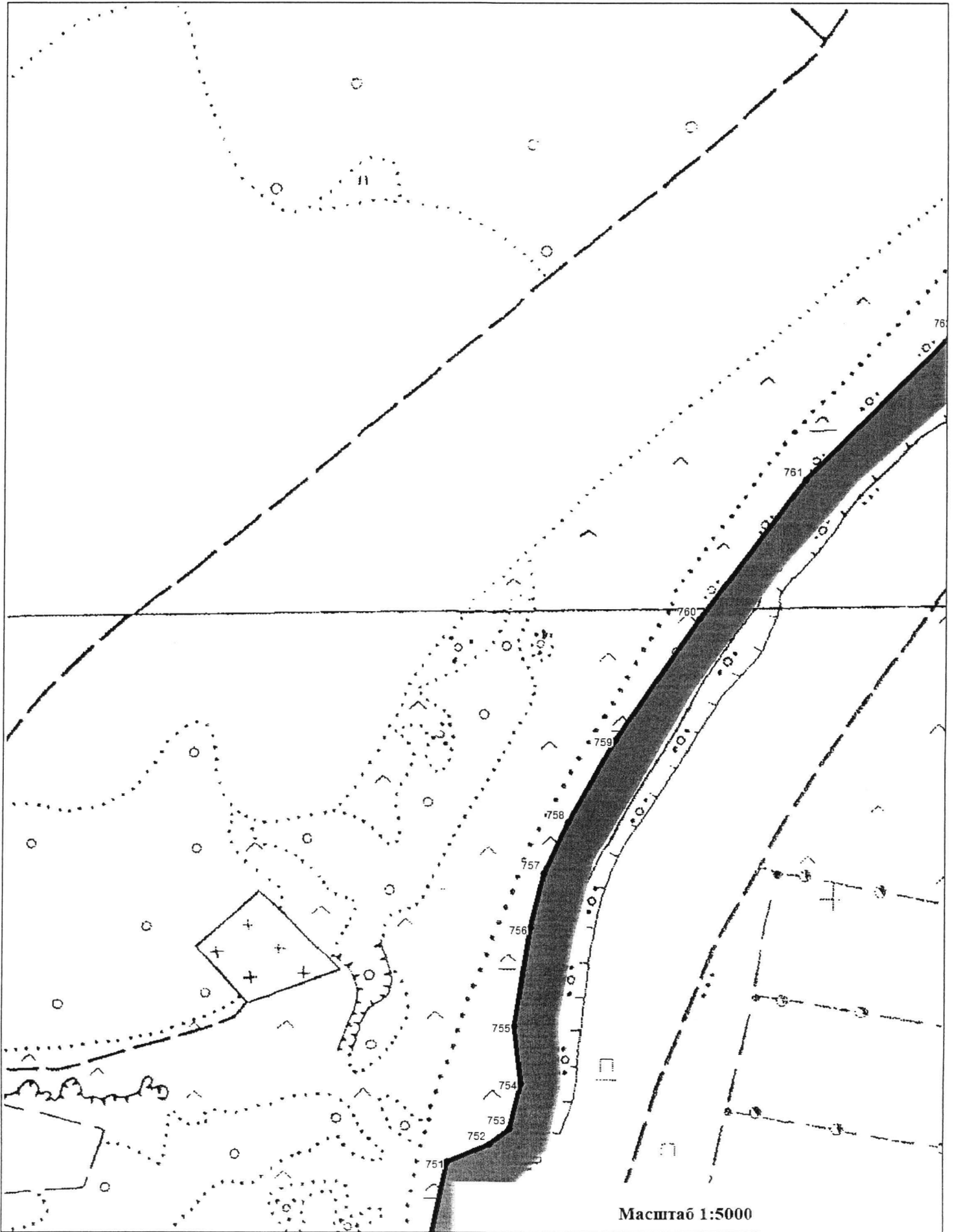

Масштаб 1:5000

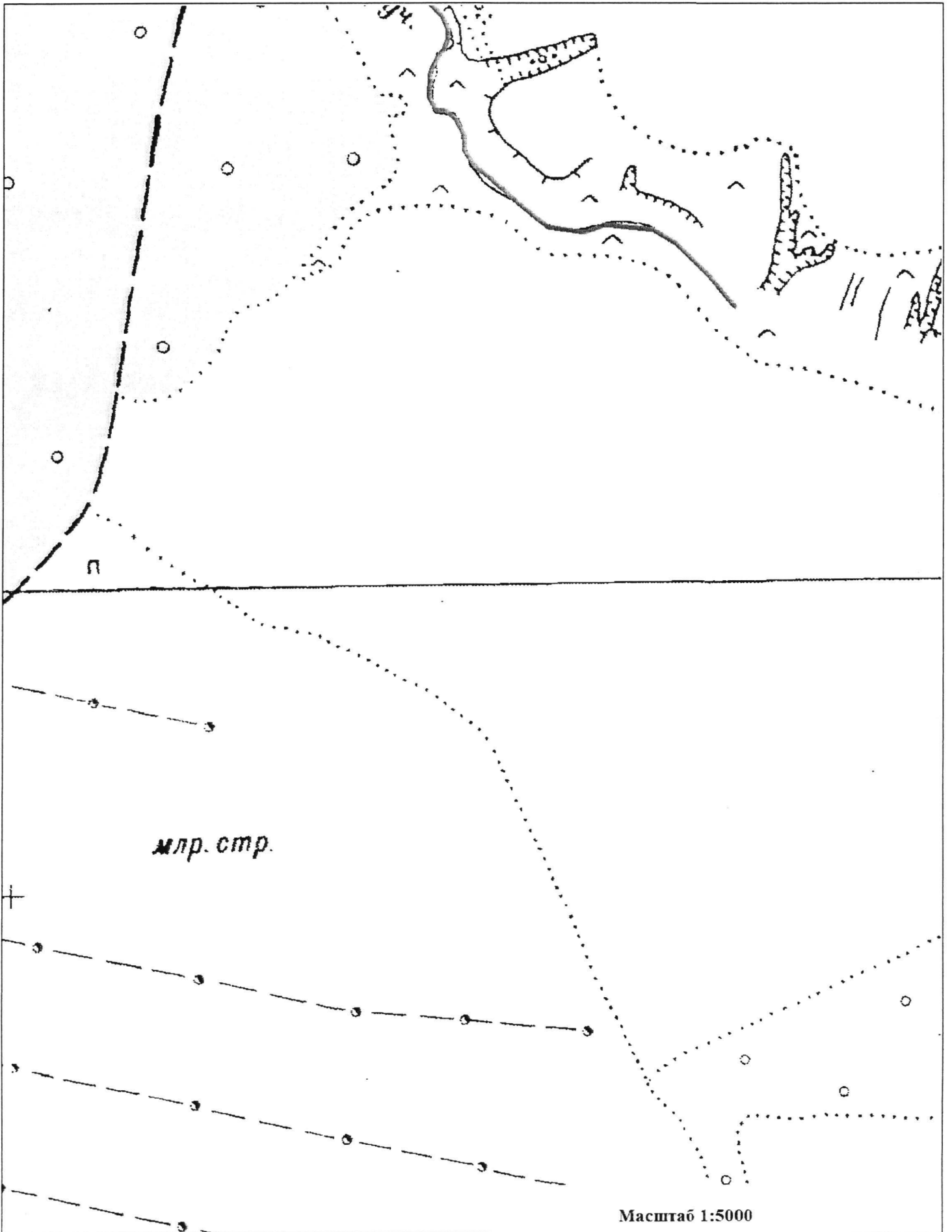

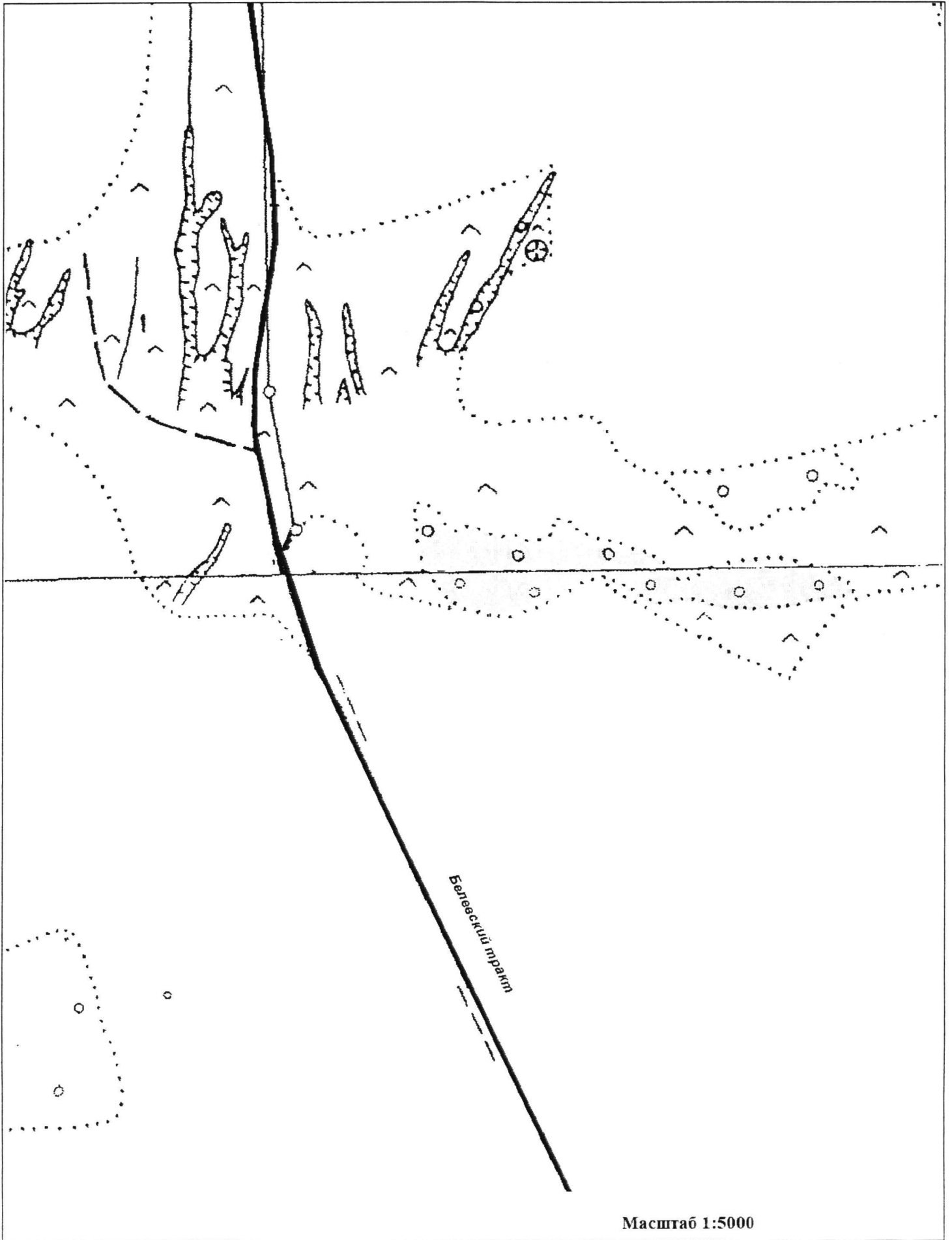

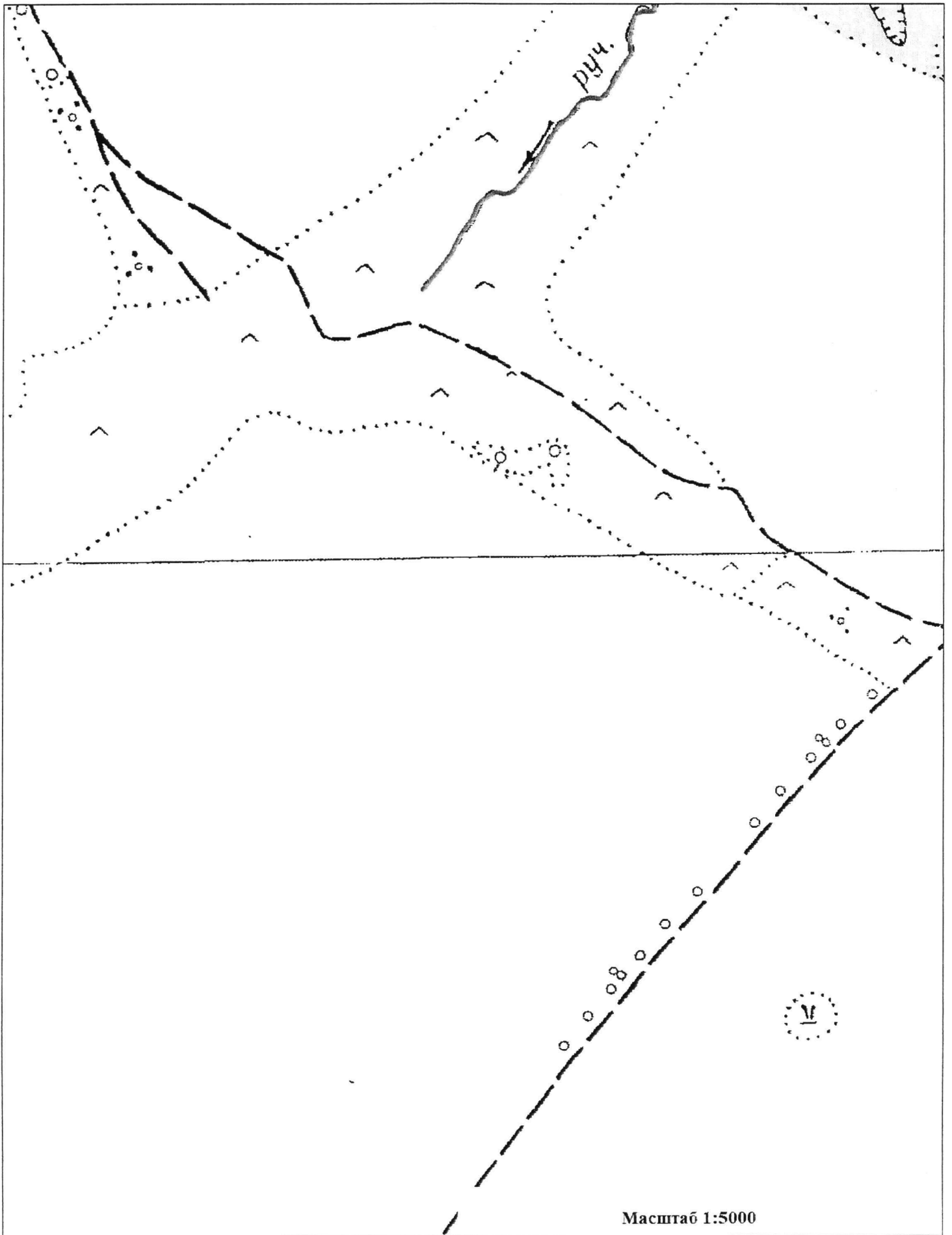

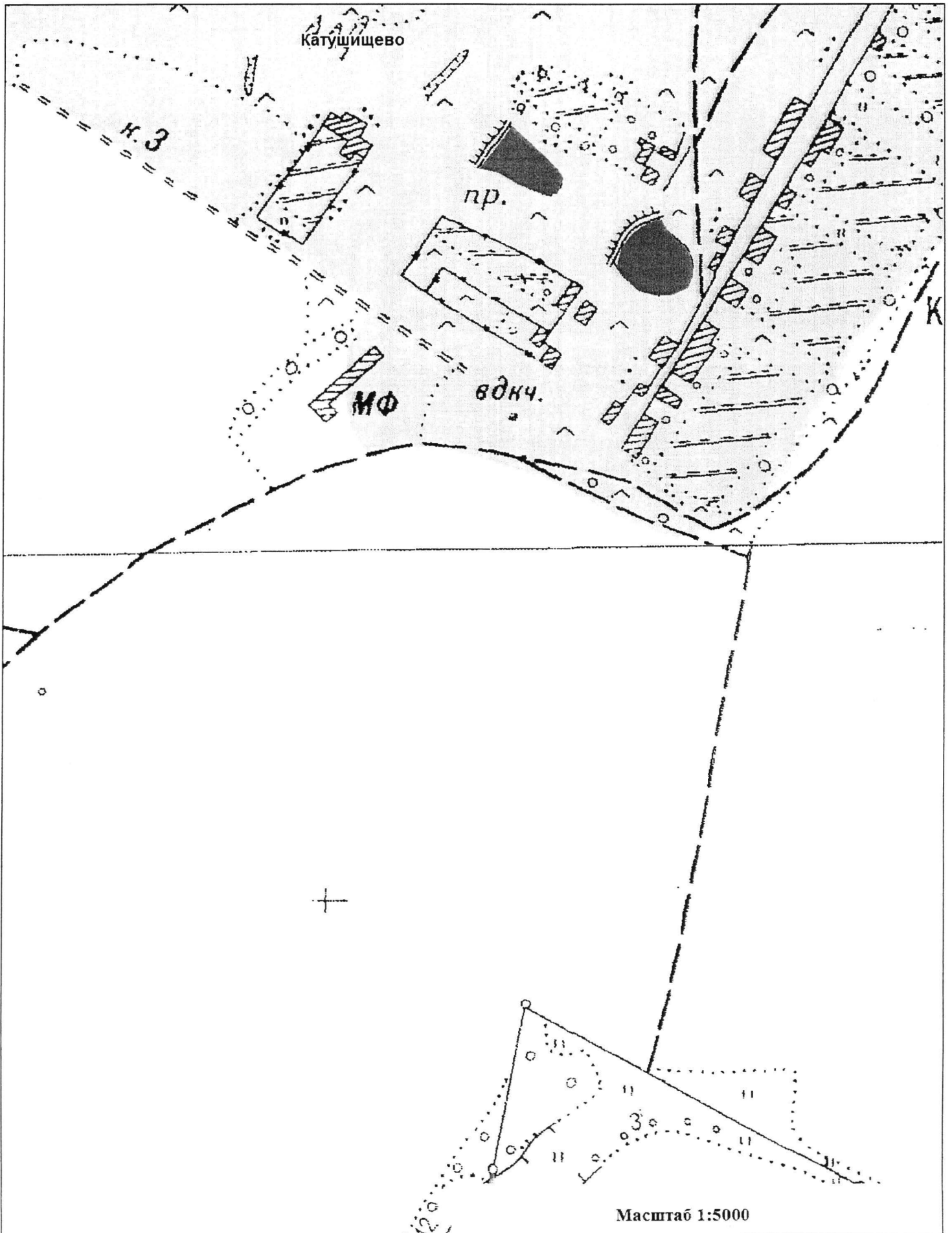

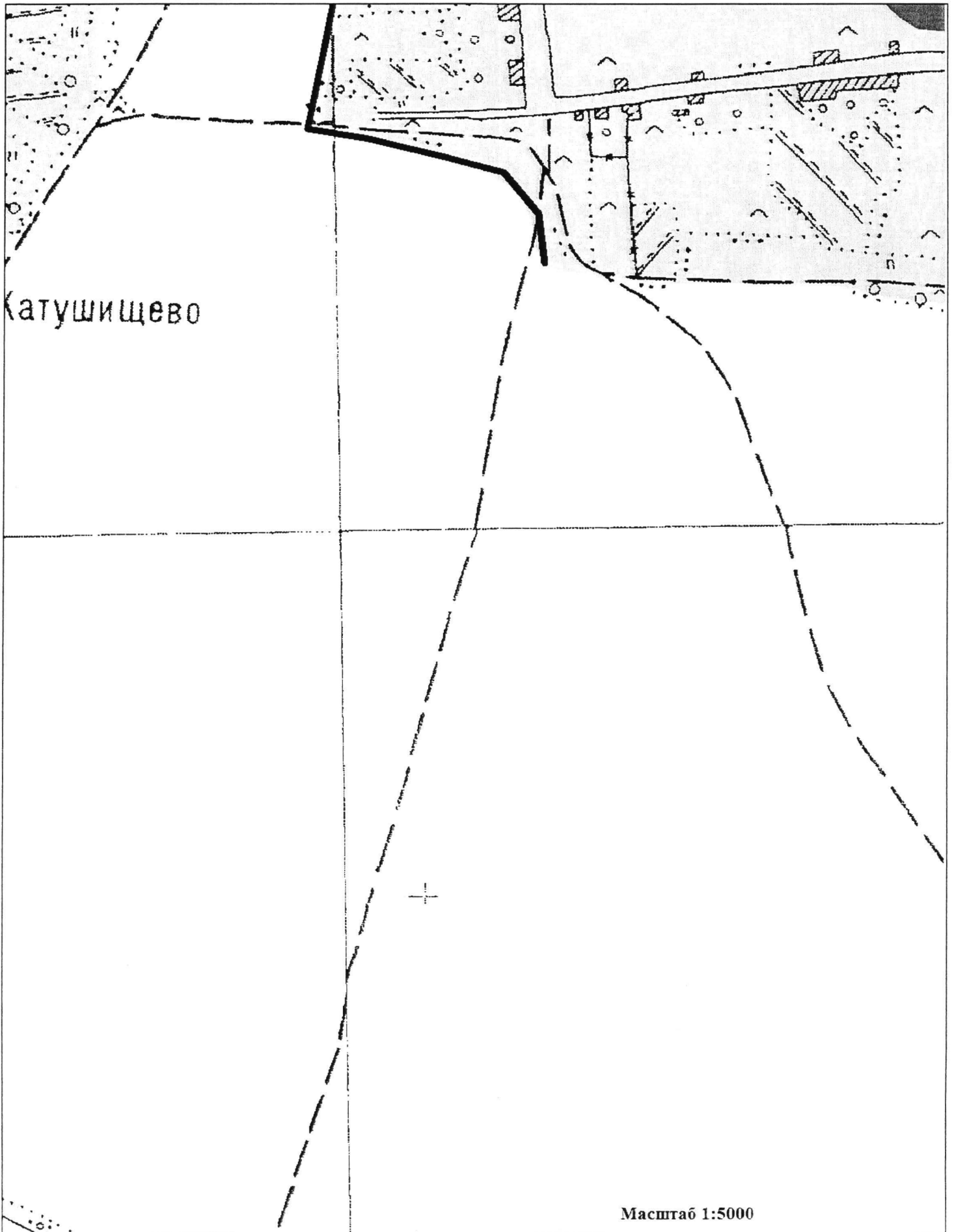

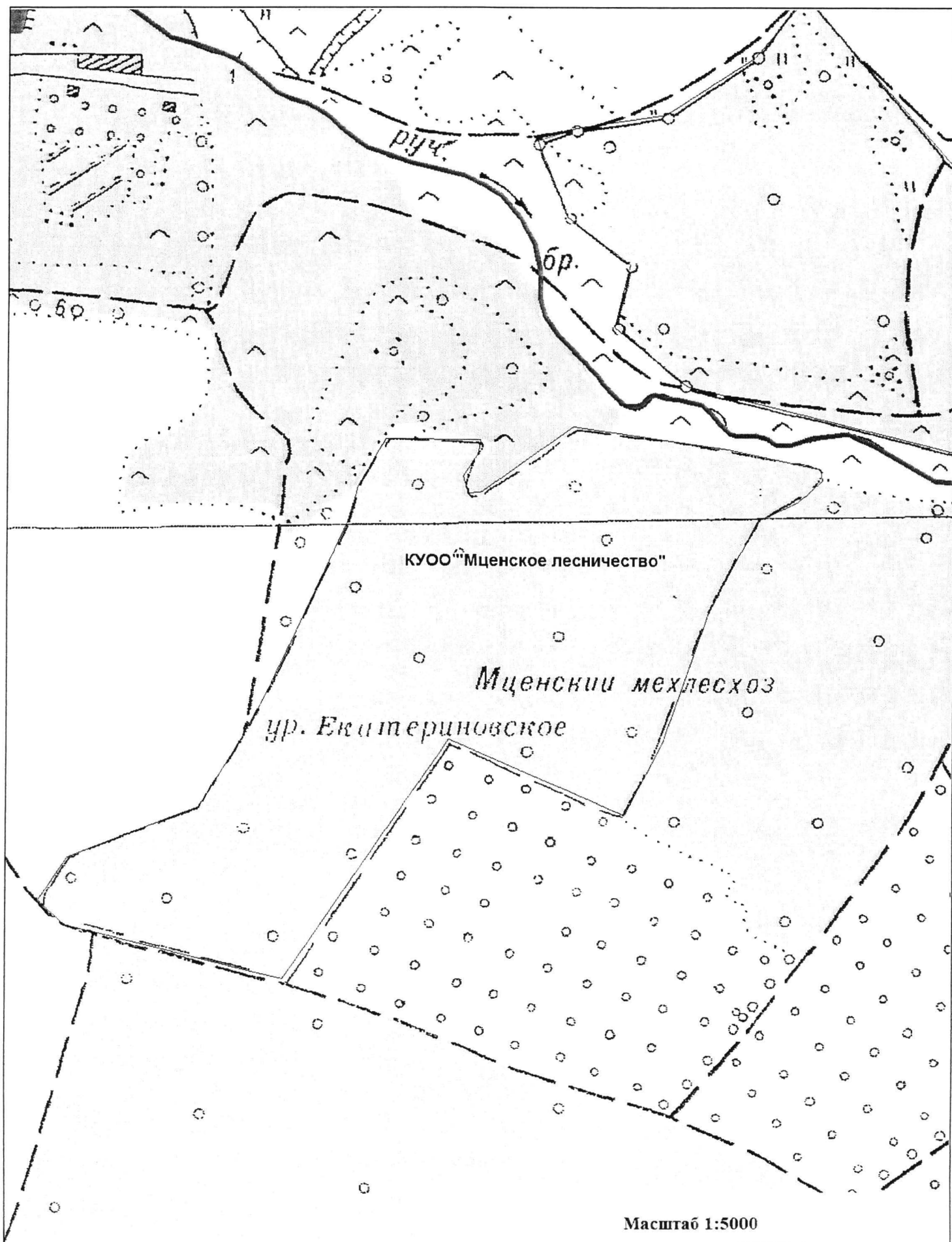

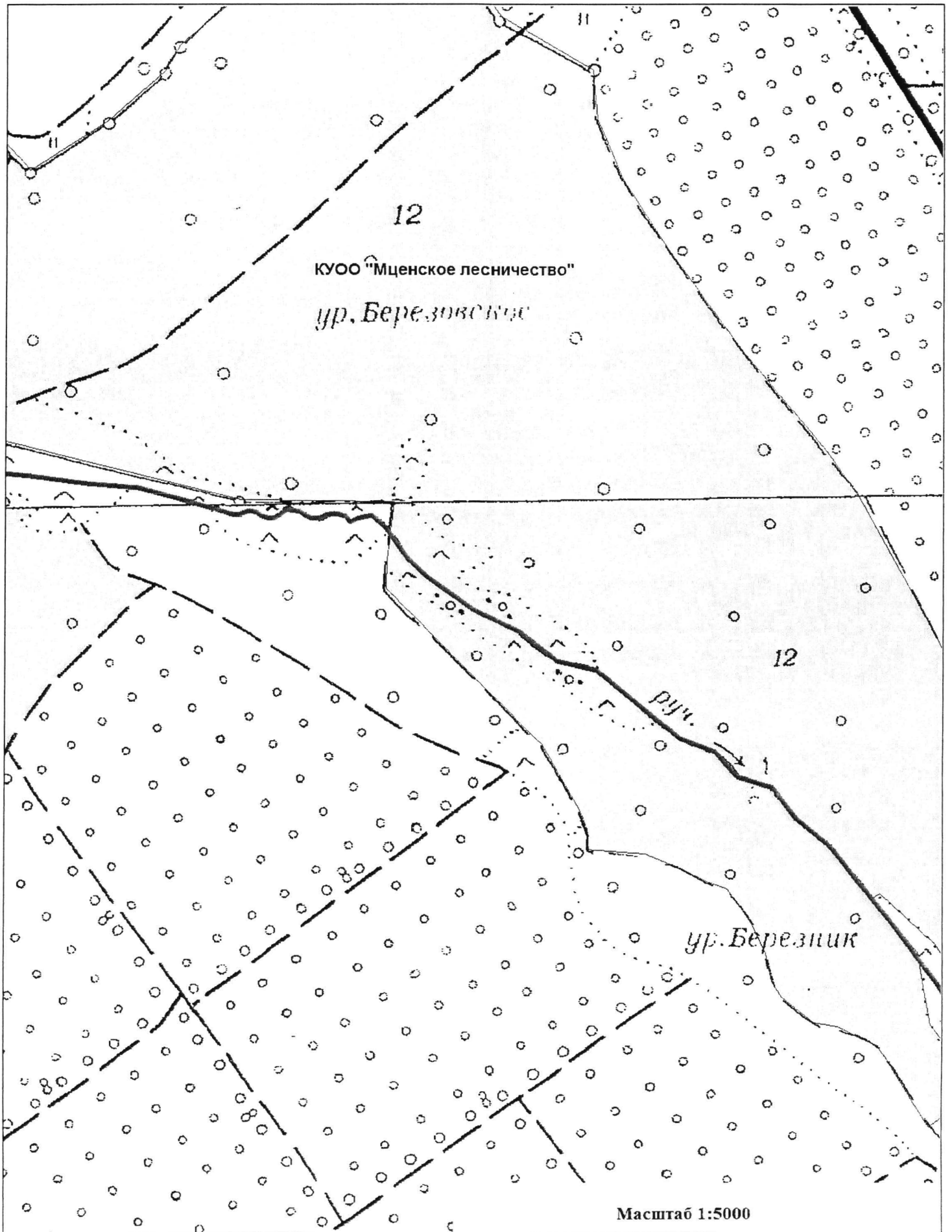

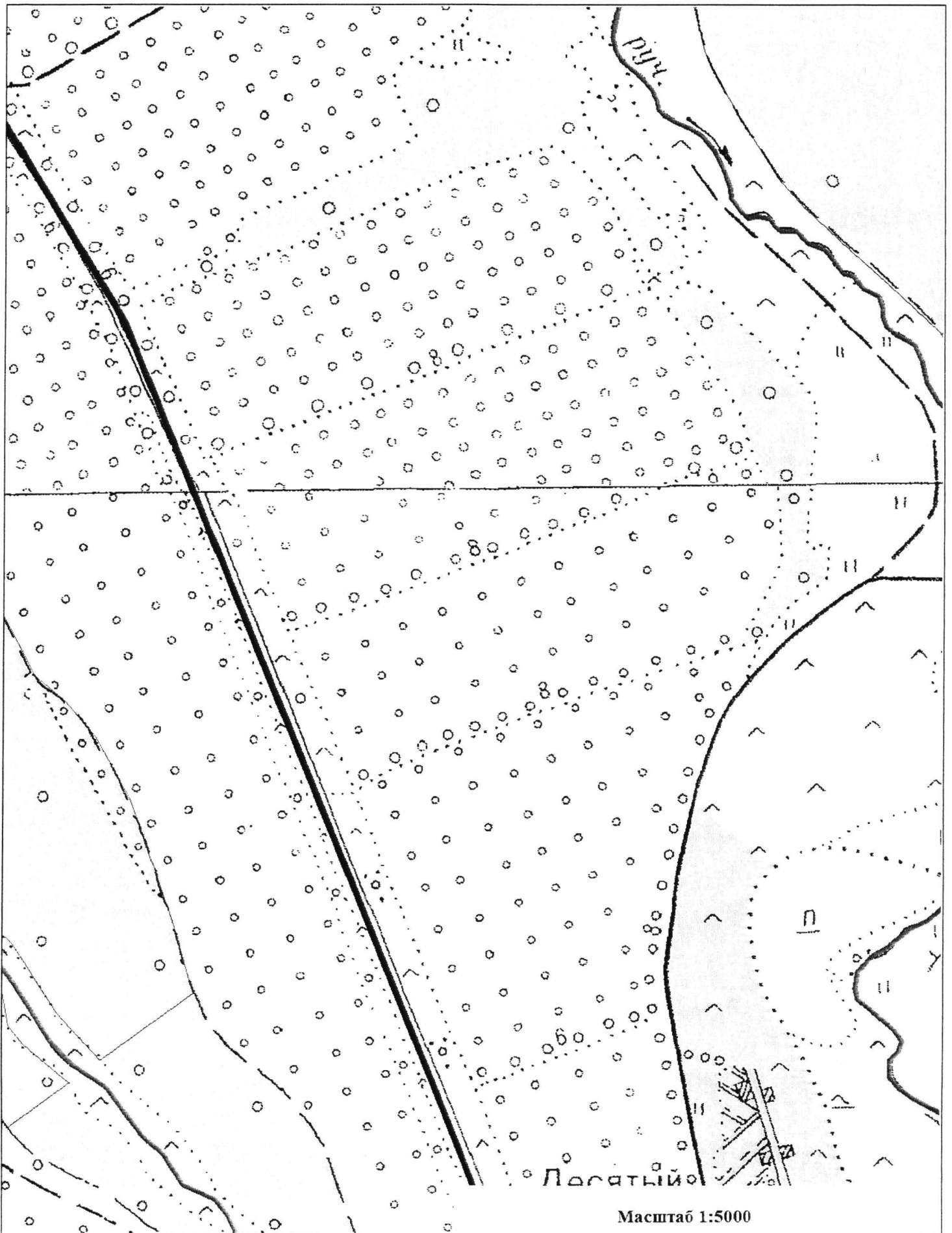

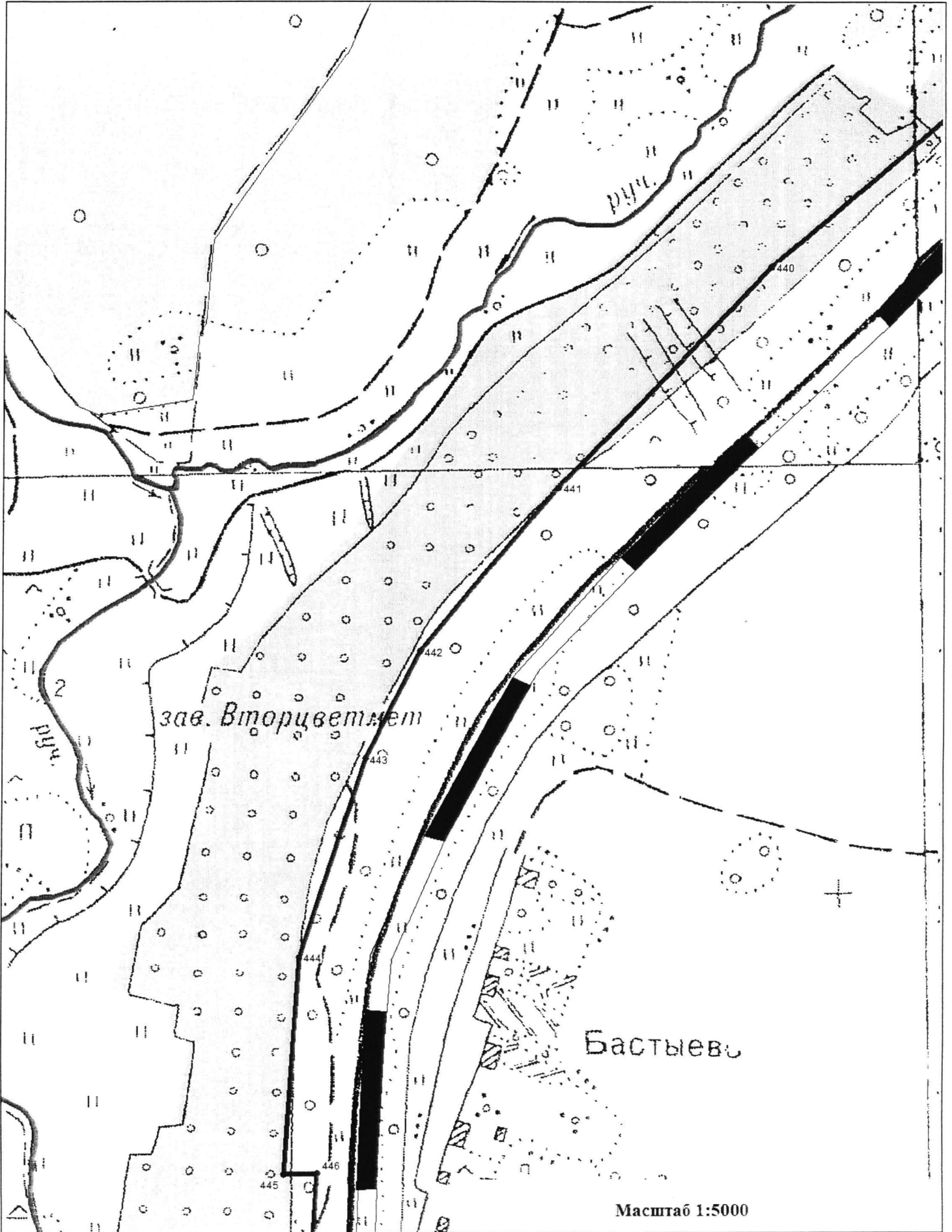

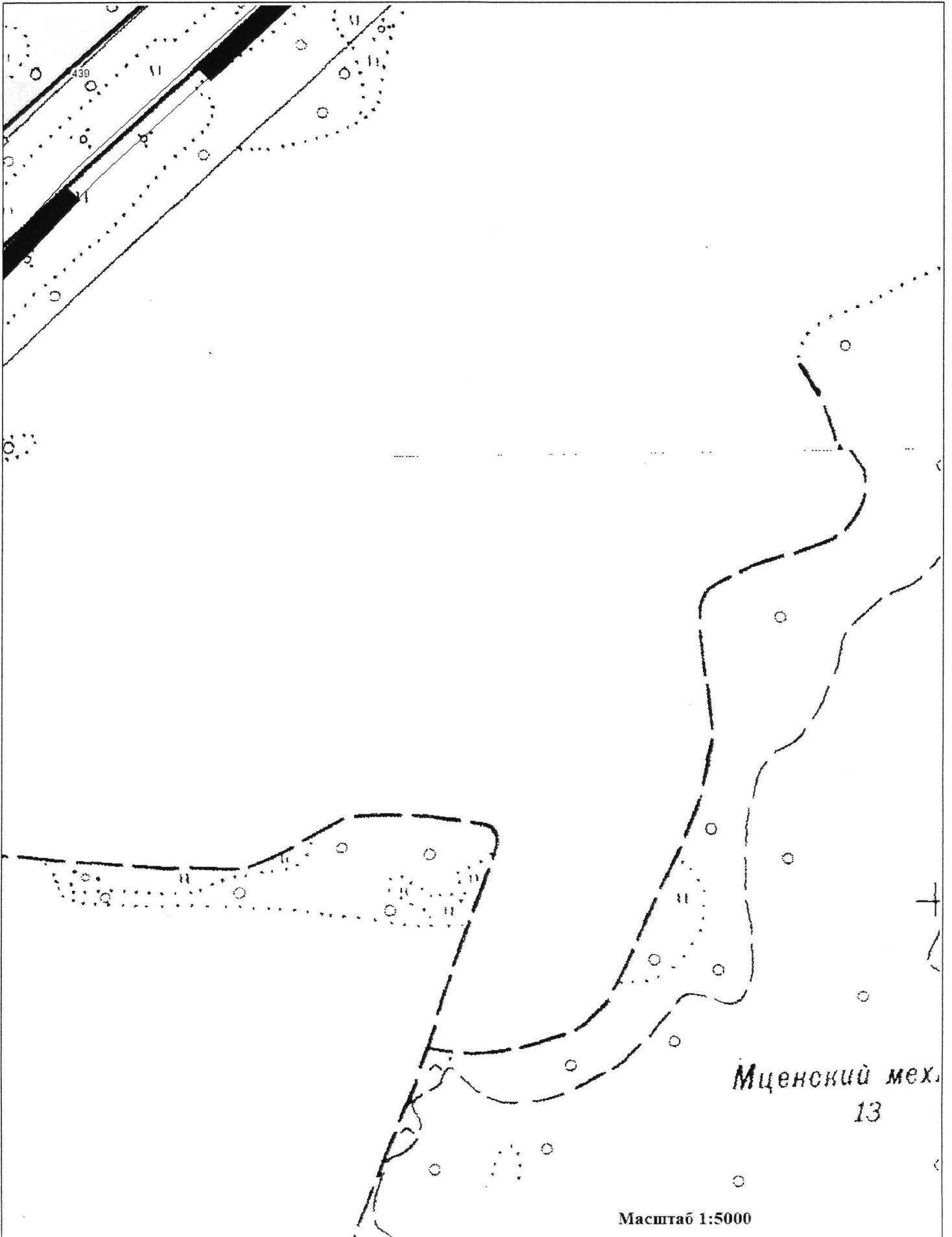

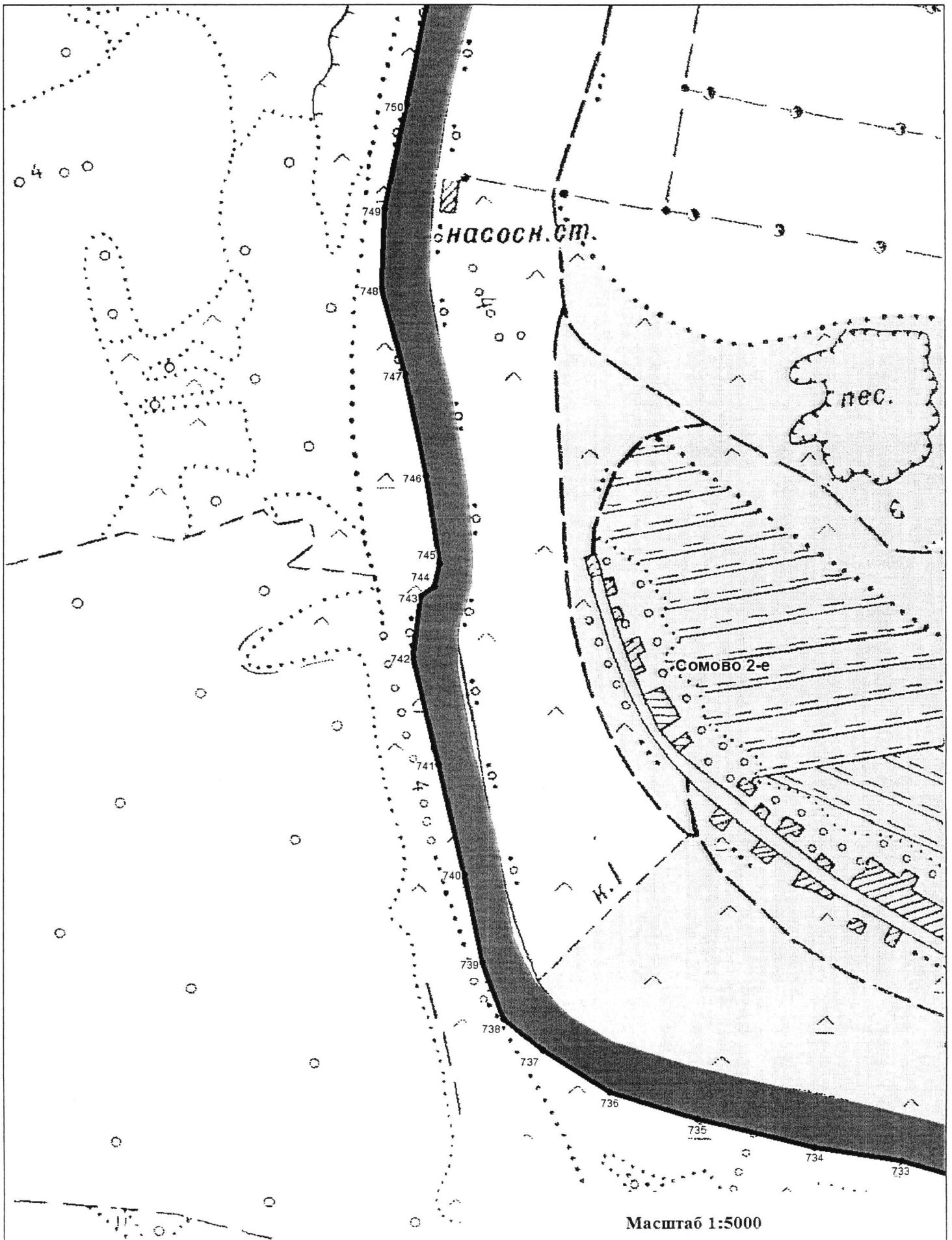

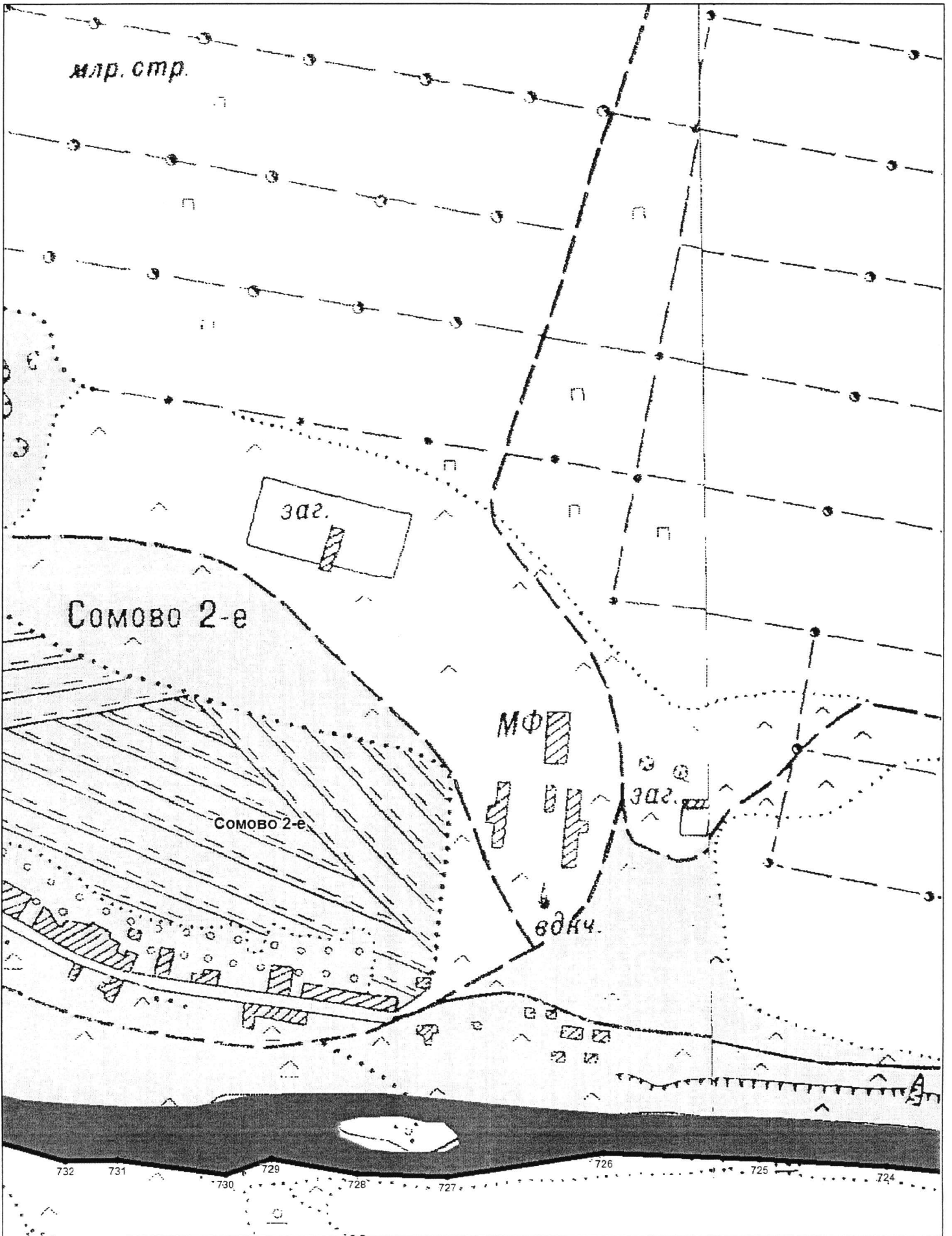

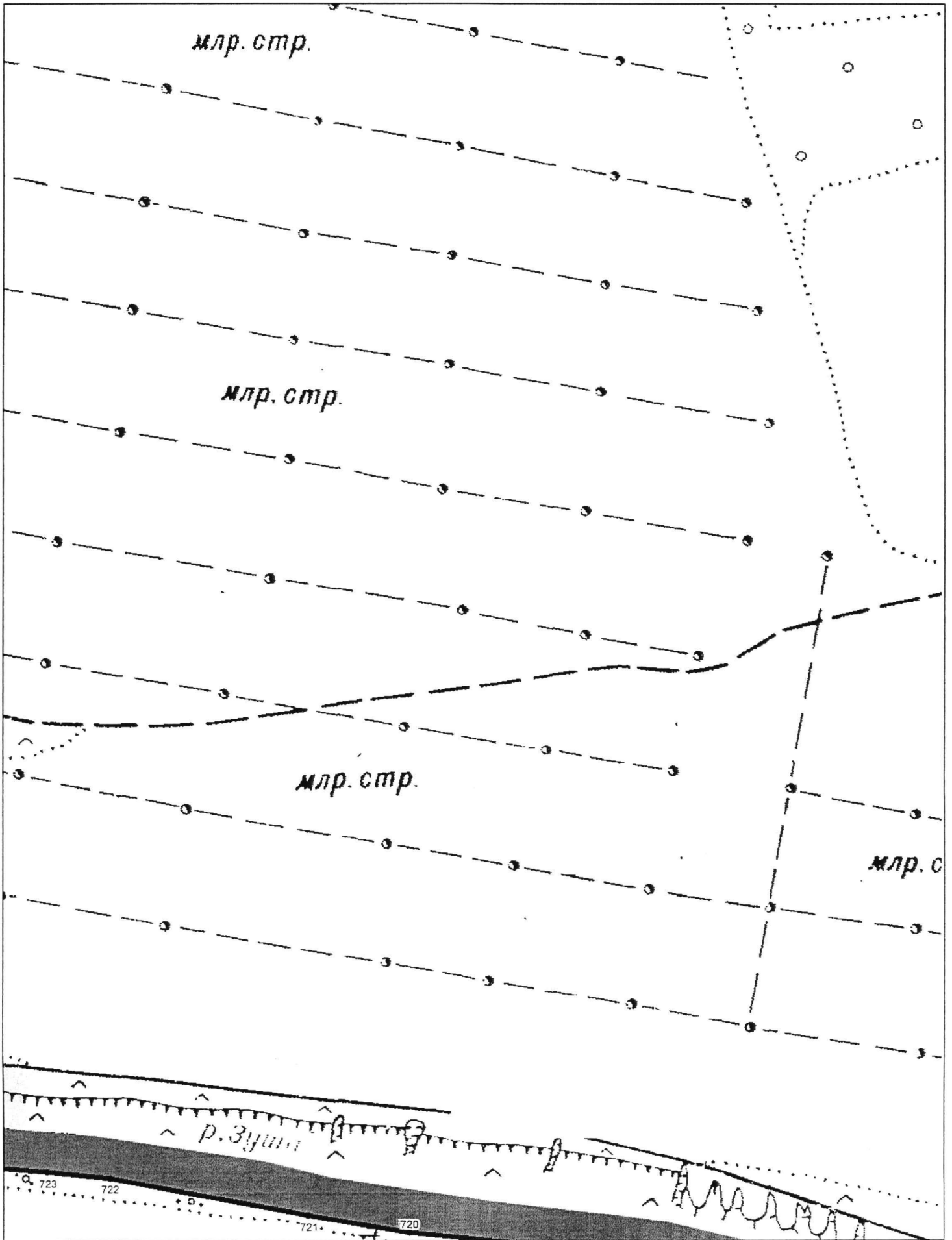

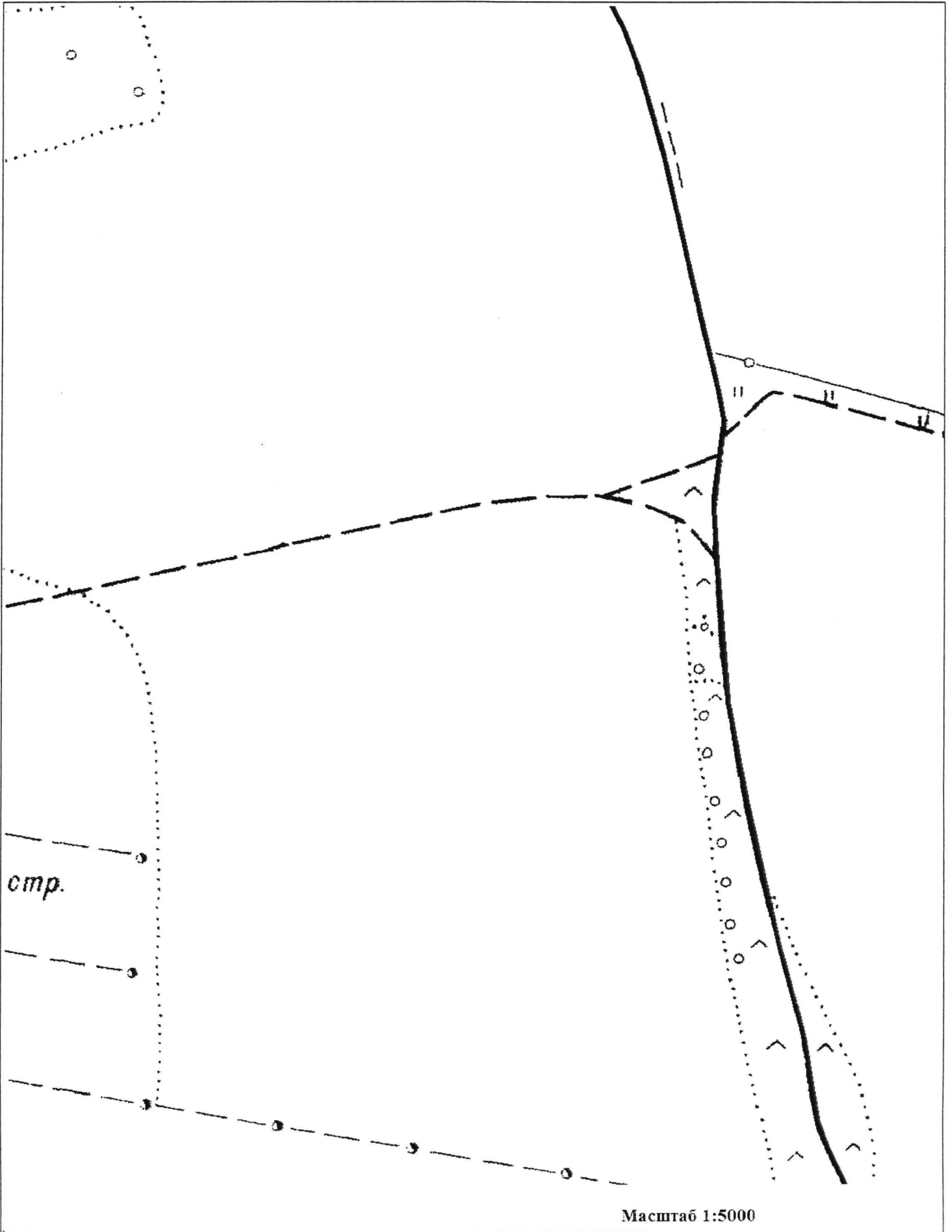

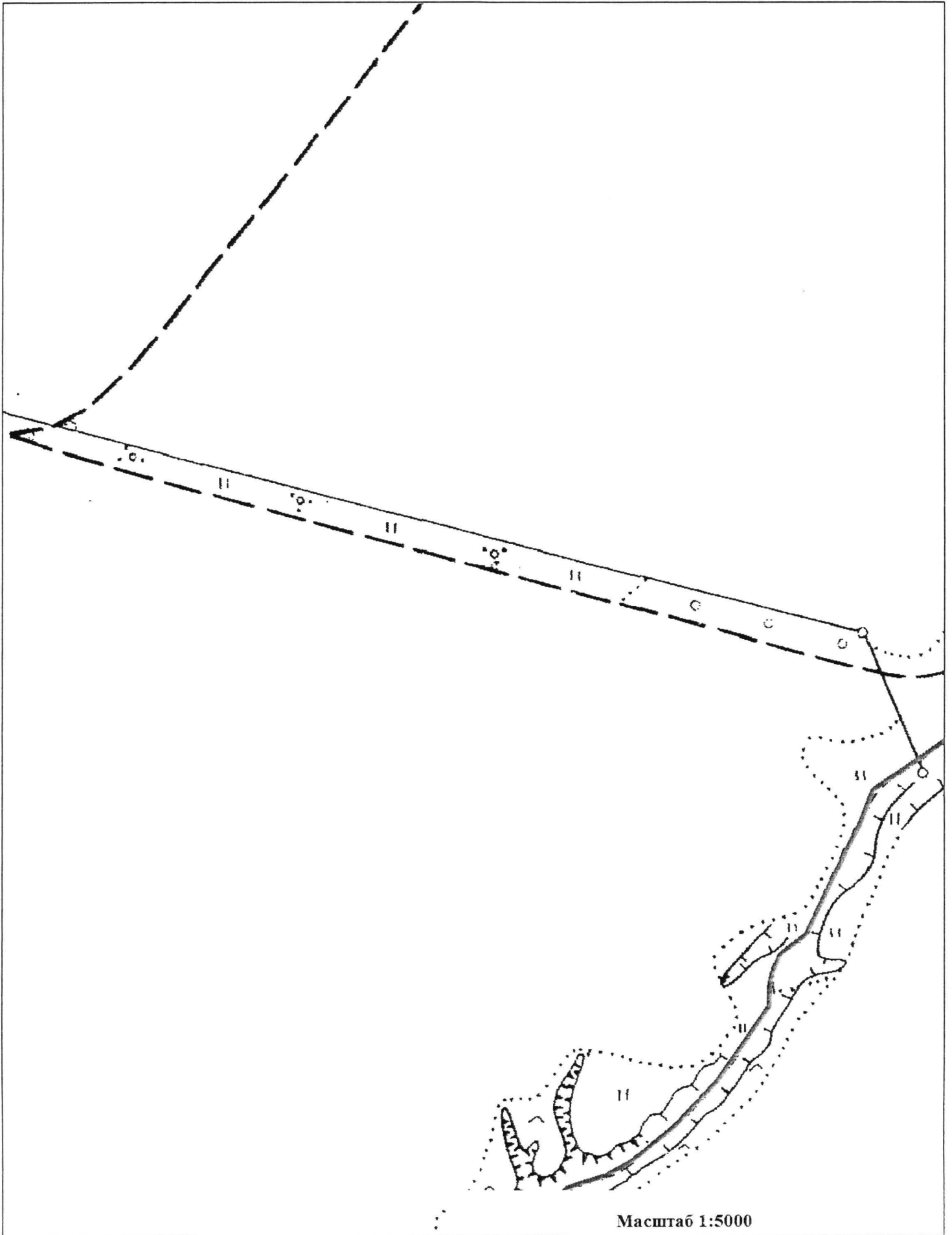

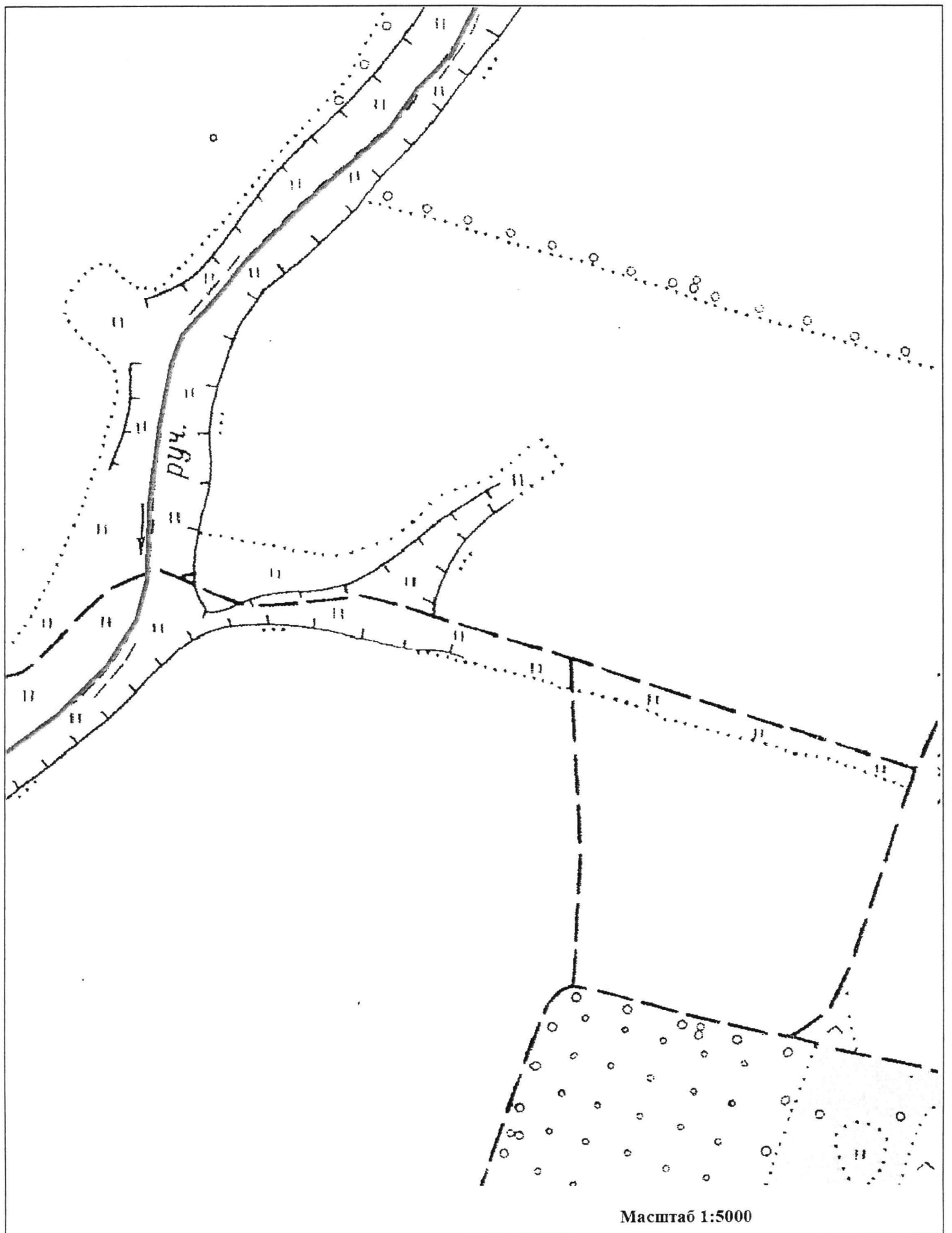

Масштаб 1:5000

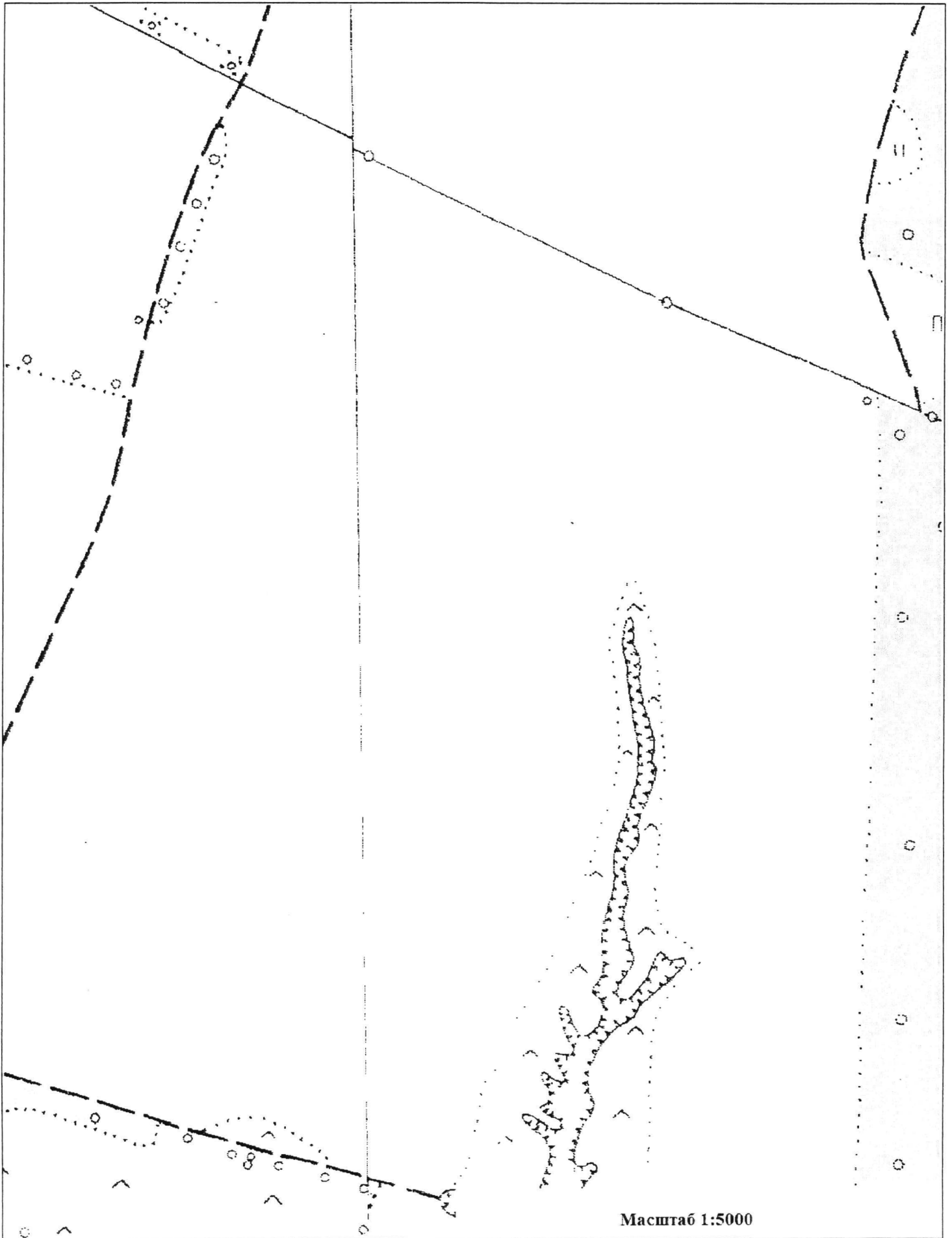

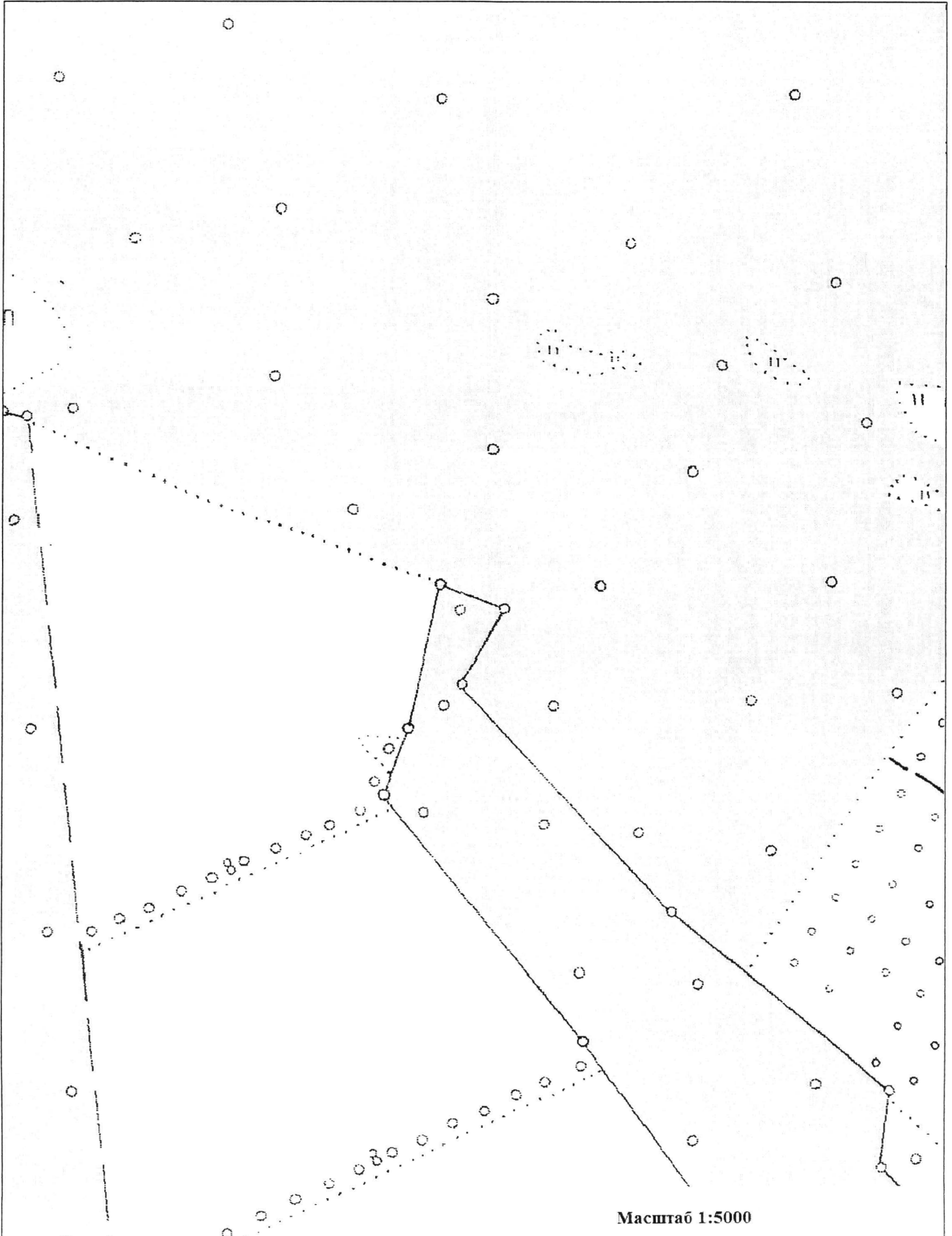

Масштаб 1:5000

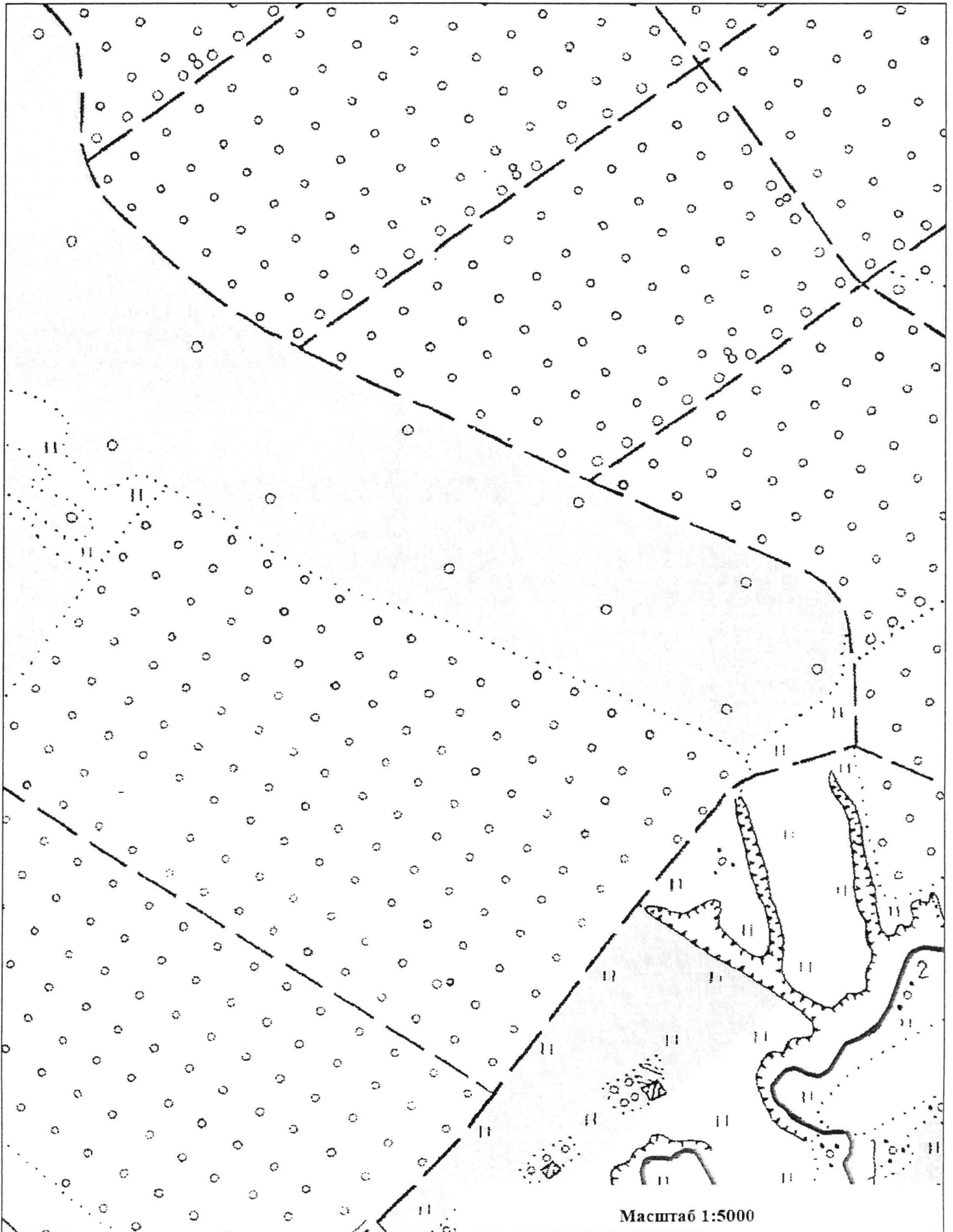

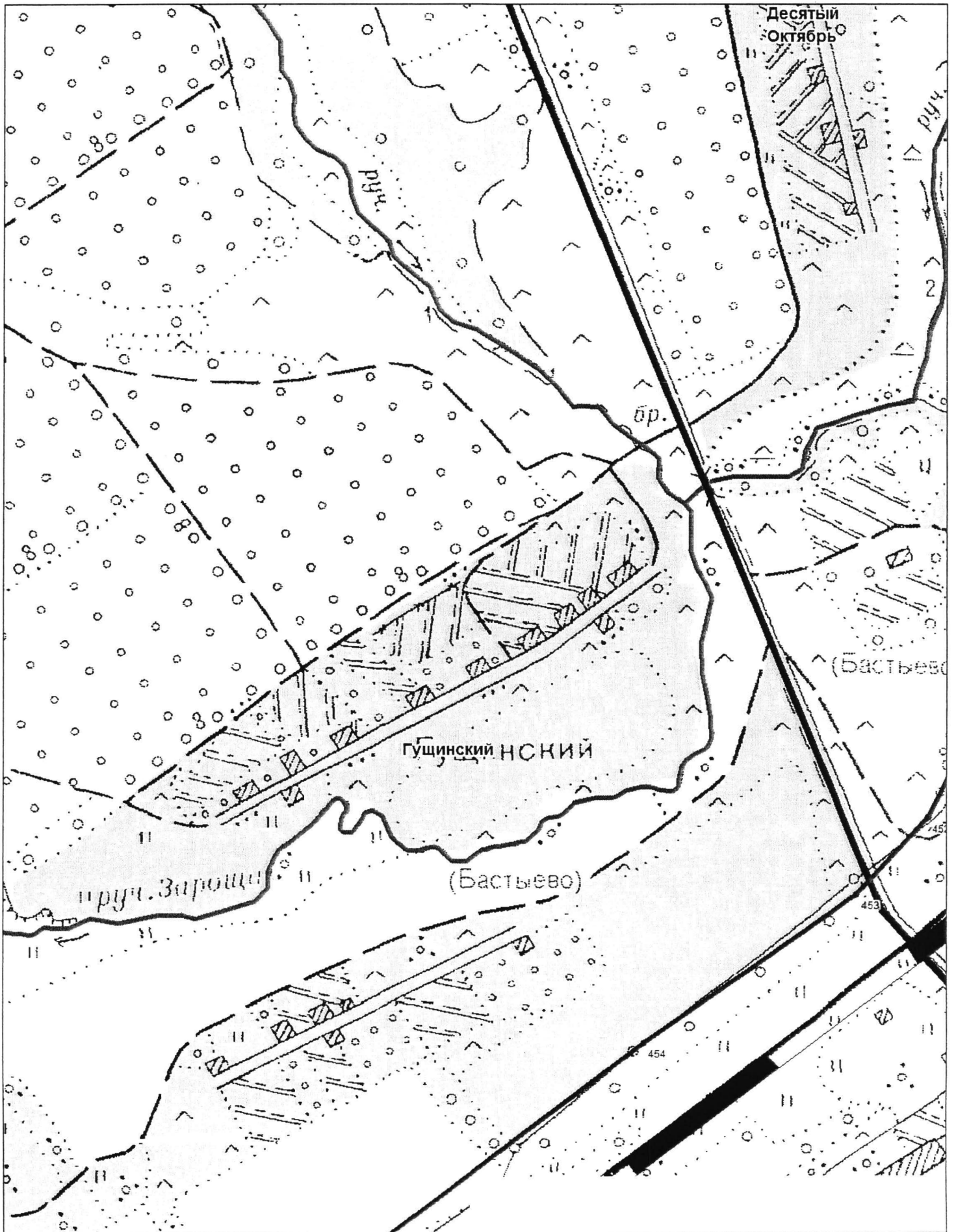

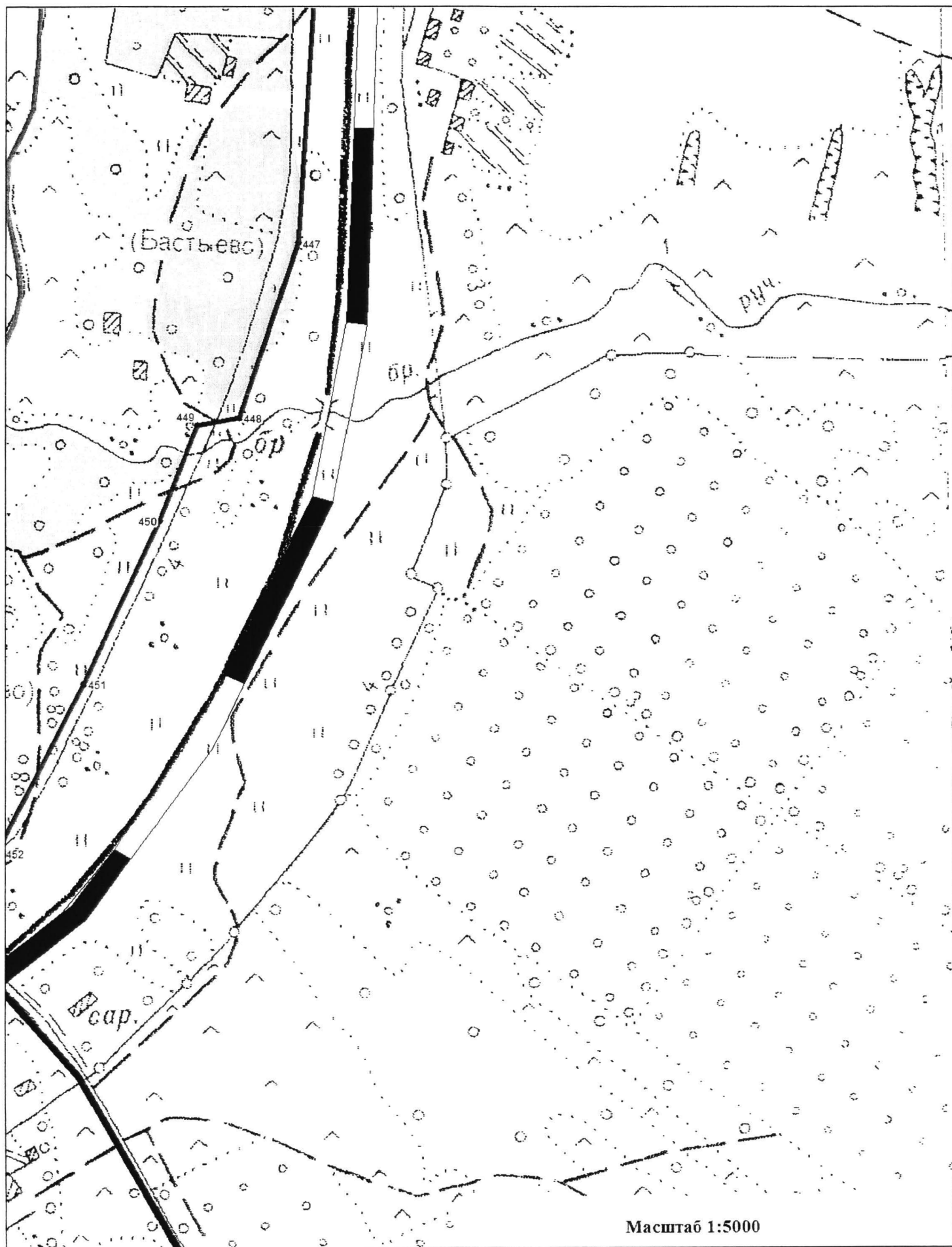

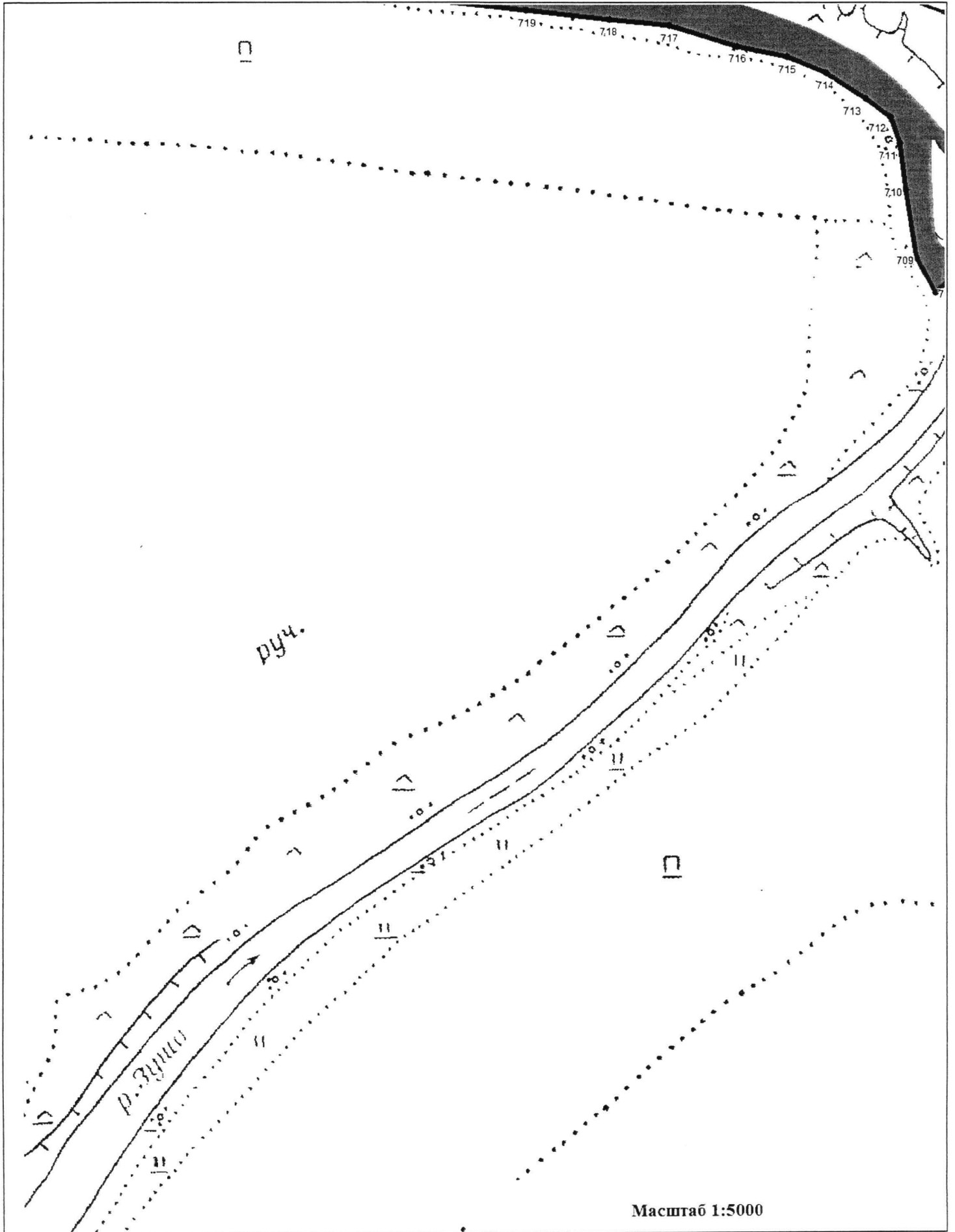

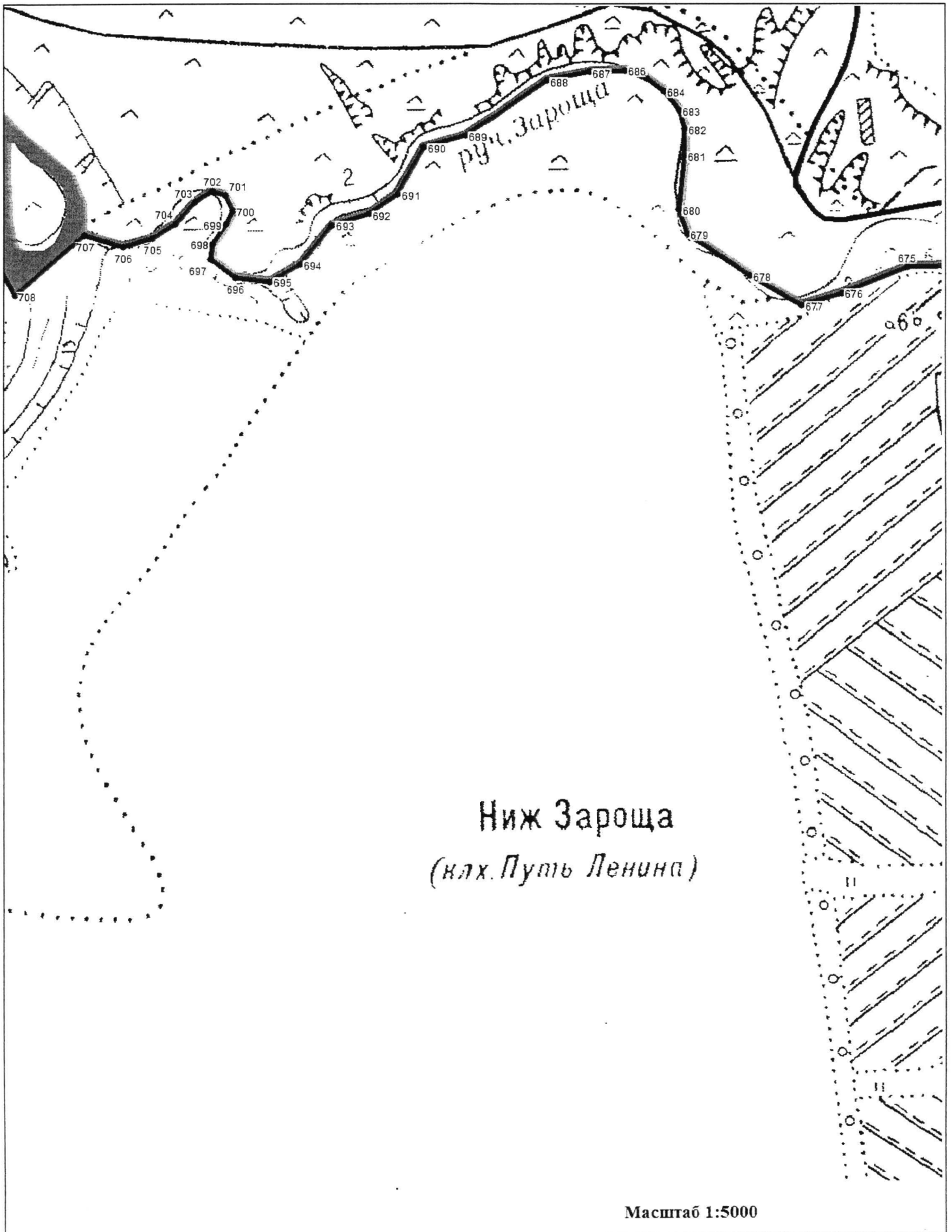

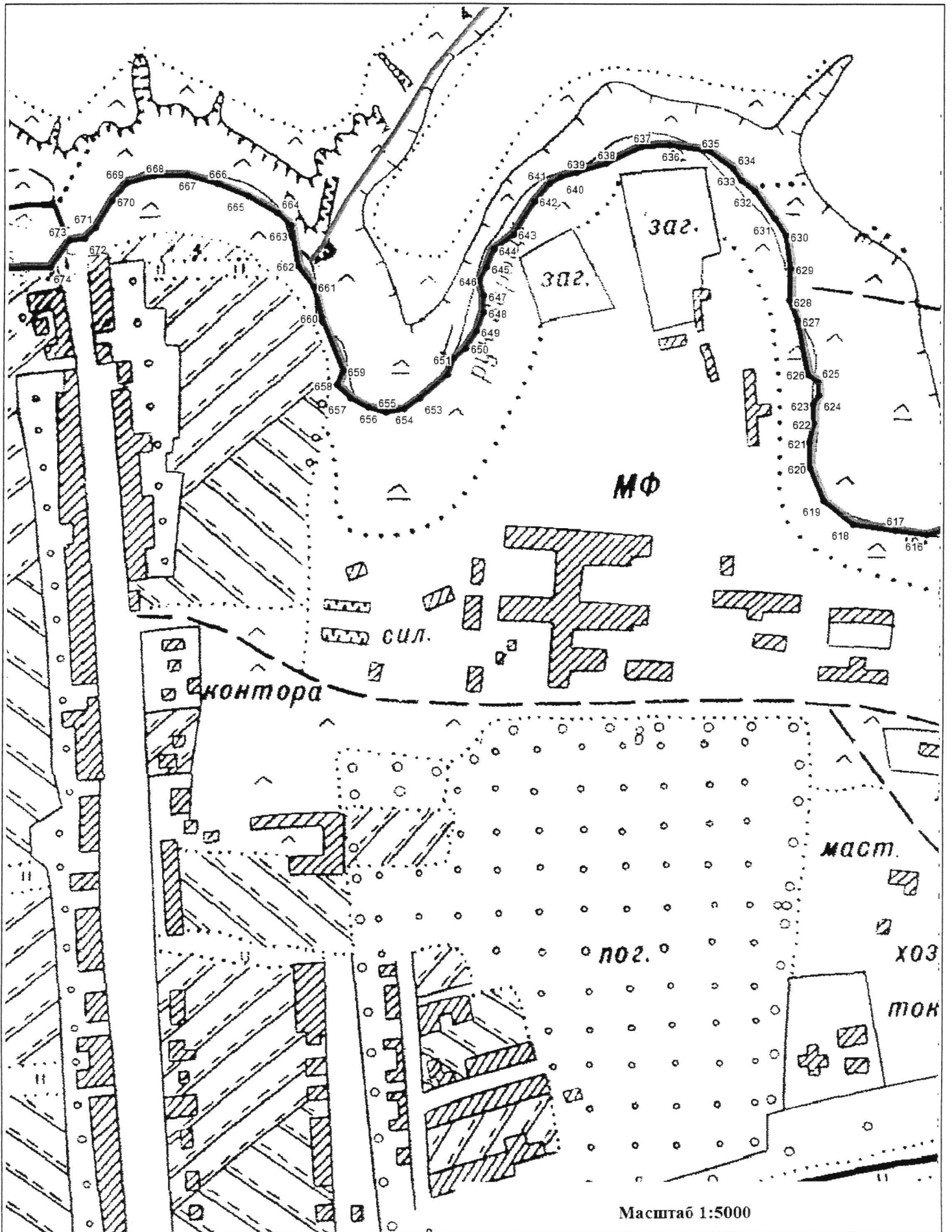

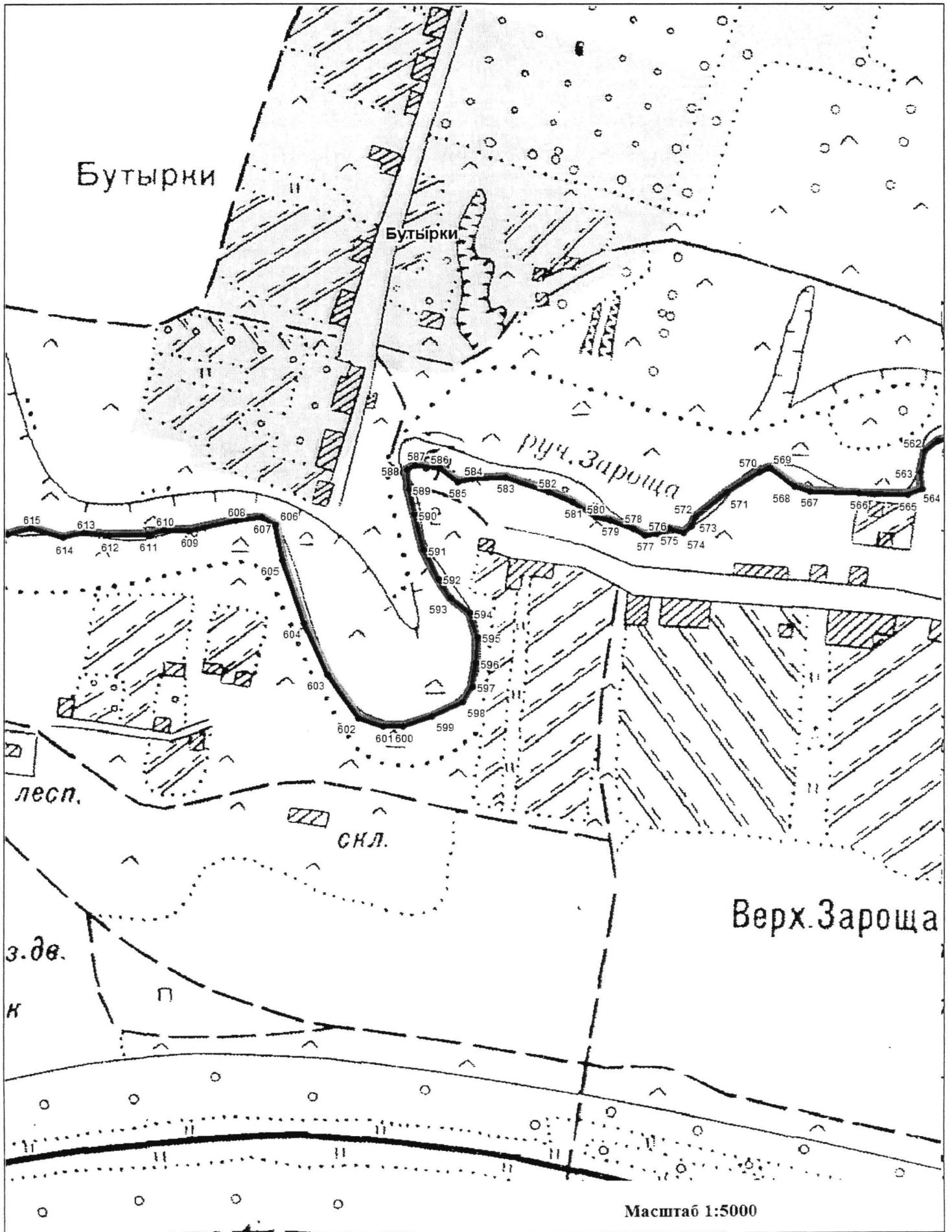

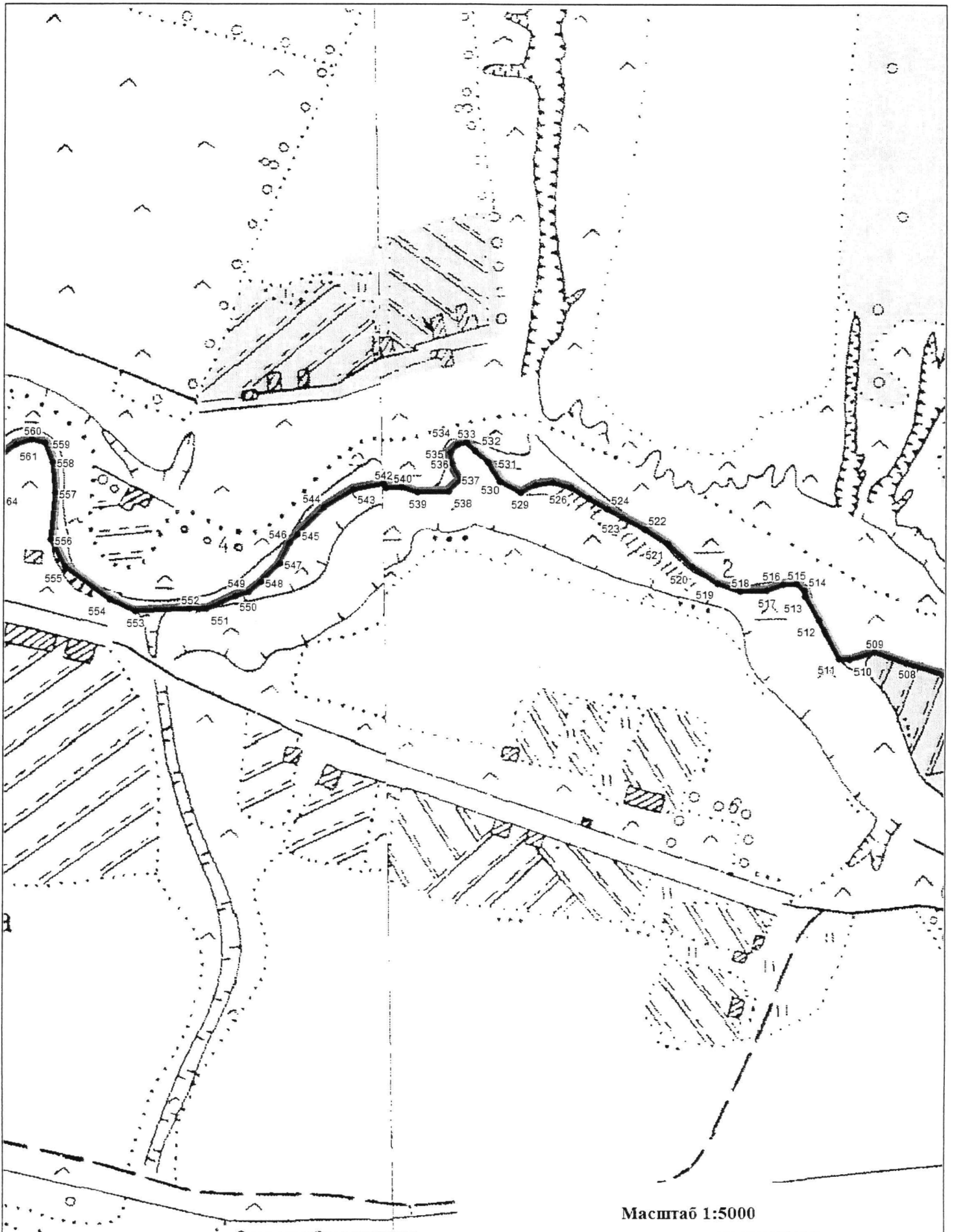

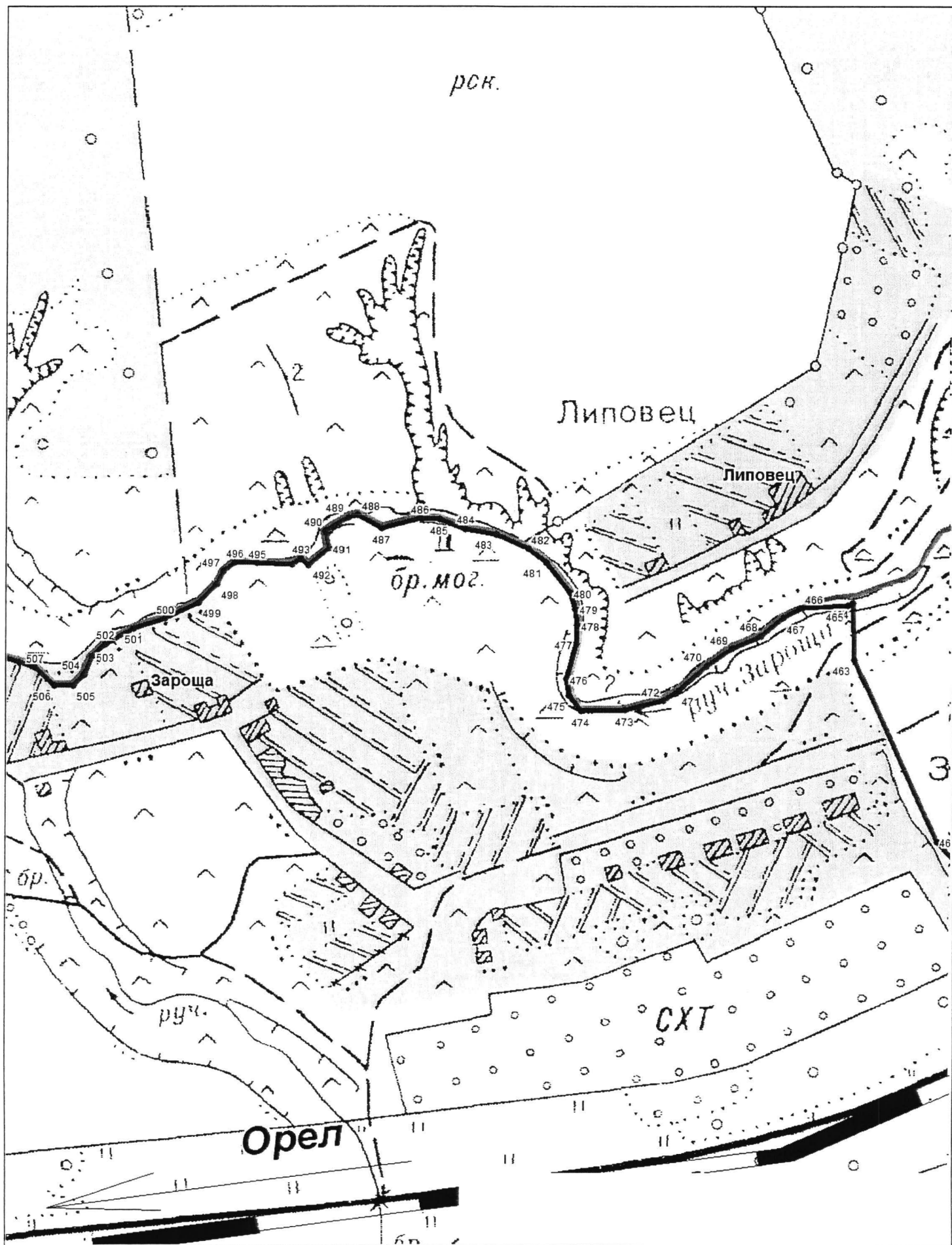

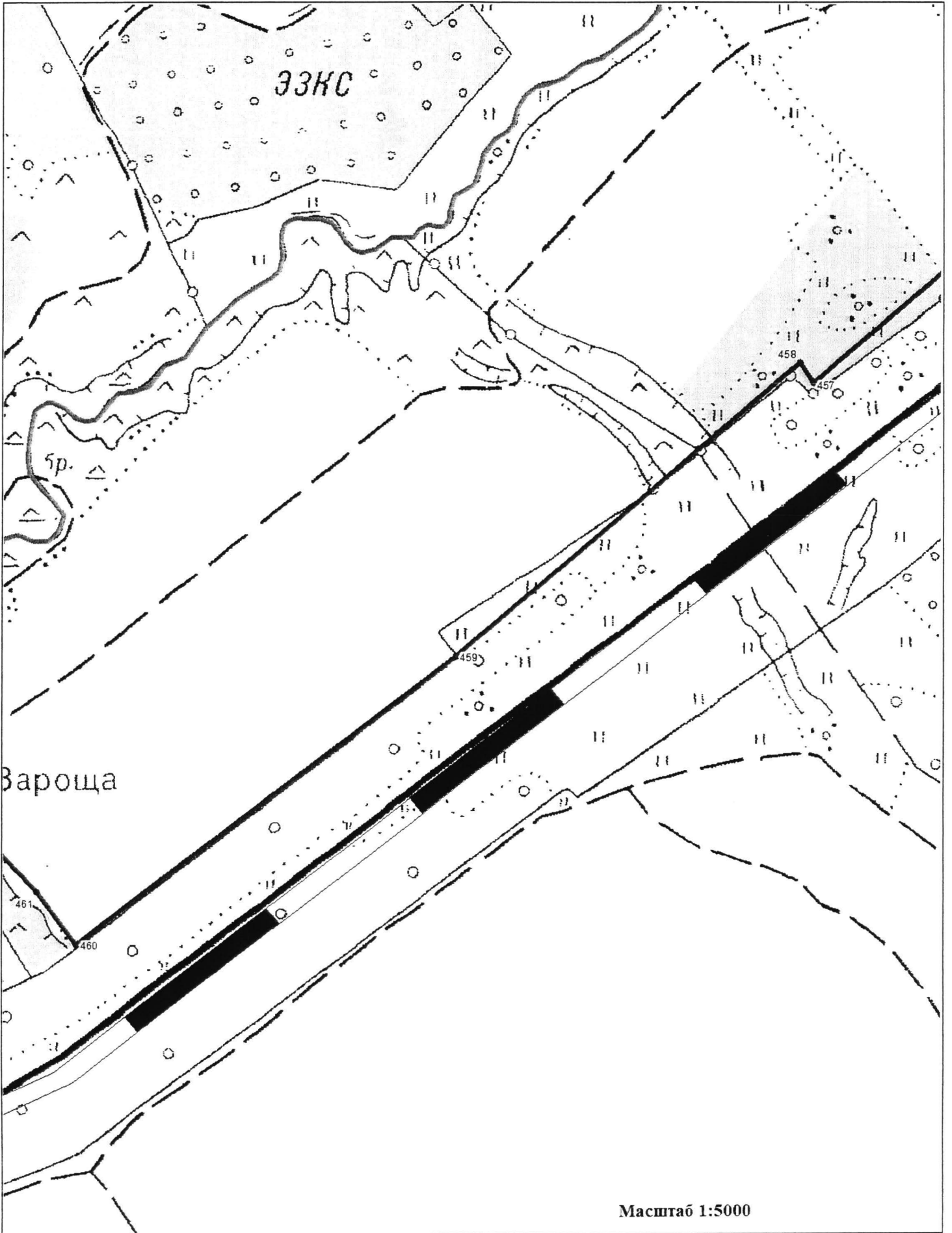

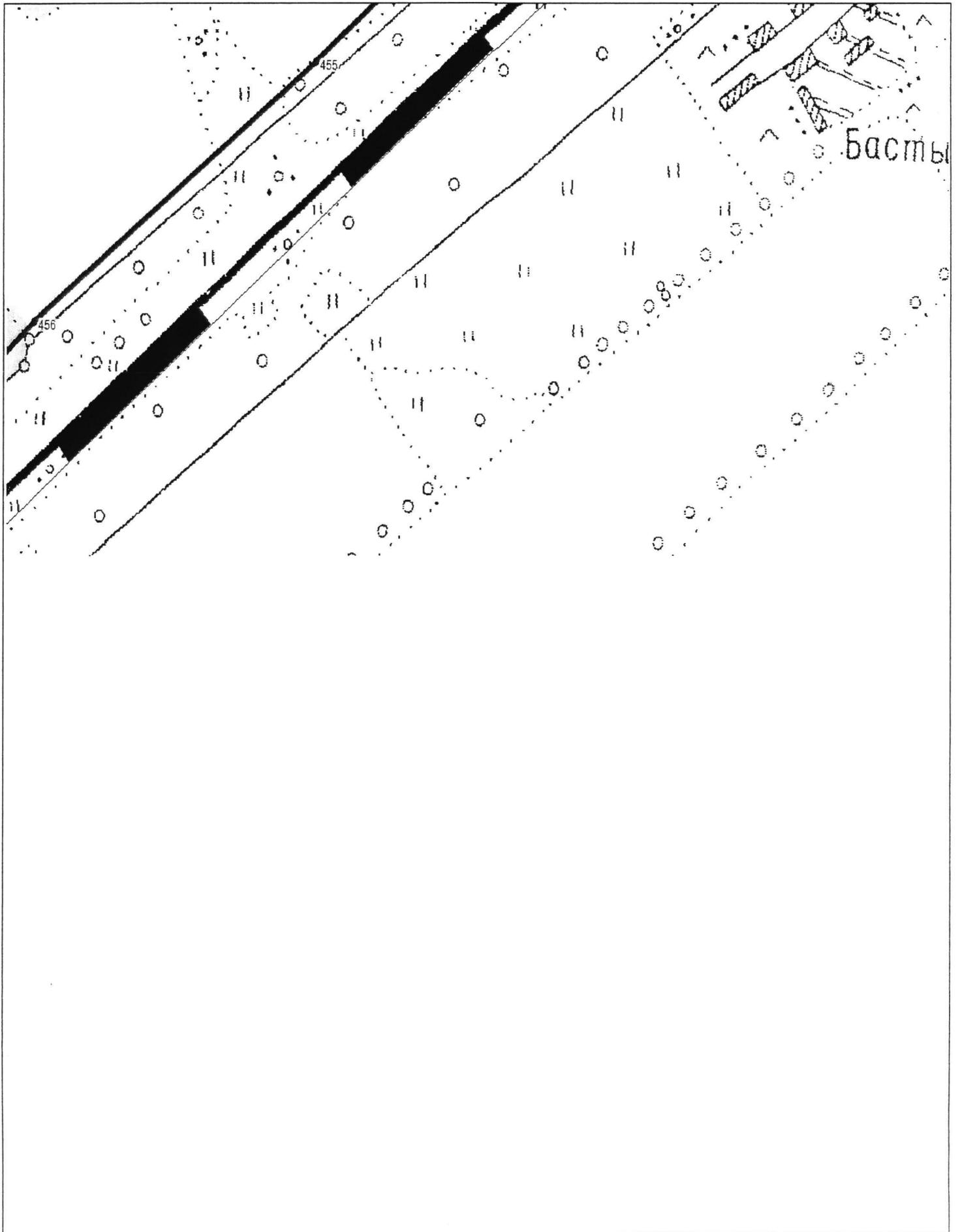

**Координаты
поворотных (характерных) точек к карте (схеме) границ территории
Достопримечательного места**

Обозначение поворотной (характерной) точки	Координаты поворотных (характерных) точек в системе координат СК-63, м	
	X	Y
1	2	3
1	5904435,67	2322072,99
2	5904444,88	2322086,06
3	5904447,96	2322109,91
4	5904447,14	2322183,50
5	5904447,14	2322235,77
6	5904455,60	2322292,63
7	5904467,11	2322341,06
8	5904491,74	2322407,94
9	5904503,88	2322430,67
10	5904505,42	2322449,12
11	5904497,70	2322471,40
12	5904410,72	2322581,31
13	5904350,66	2322660,45
14	5904366,05	2322682,76
15	5904522,18	2322856,91
16	5904640,50	2322886,14
17	5904994,86	2322969,15
18	5905176,59	2323015,96
19	5905292,74	2323241,99
20	5905441,53	2323527,59
21	5905603,58	2323899,35
22	5905739,45	2324244,77
23	5905875,43	2324466,00
24	5906093,68	2324595,79
25	5906344,81	2324722,50
26	5906555,12	2324839,18
27	5906703,57	2324909,50
28	5906623,08	2325267,65
29	5906706,47	2325460,05
30	5906743,01	2325564,32
31	5906734,28	2325605,94
32	5906712,93	2325695,97
33	5906698,14	2325769,75
34	5906569,40	2325672,90
35	5906475,23	2325600,05

36	5906359,36	2325690,57
37	5906364,95	2325698,69
38	5906480,43	2325736,36
39	5906407,13	2325807,20
40	5906446,44	2325870,26
41	5906396,89	2325936,19
42	5906398,53	2325946,43
43	5906468,14	2325948,07
44	5906514,41	2325953,80
45	5906549,22	2325962,40
46	5906583,62	2325980,01
47	5906603,28	2325993,93
48	5906697,05	2326068,46
49	5906738,00	2326109,00
50	5906778,95	2326156,91
51	5906804,34	2326201,55
52	5906880,91	2326248,64
53	5906939,88	2326177,39
54	5907007,86	2326218,74
55	5907148,72	2326295,32
56	5907248,78	2326353,69
57	5907261,88	2326373,60
58	5907310,21	2326436,85
59	5907395,79	2326447,61
60	5907432,20	2326454,57
61	5907552,49	2326501,81
62	5907576,80	2326581,12
63	5907620,71	2326660,88
64	5907688,83	2326693,25
65	5907699,58	2326698,48
66	5907725,90	2326806,22
67	5907776,00	2326891,04
68	5907723,42	2326912,38
69	5907699,21	2327010,50
70	5907663,17	2327094,28
71	5907607,35	2327206,18
72	5907481,99	2327262,79
73	5907480,53	2327338,79
74	5907395,48	2327452,95
75	5907364,52	2327552,56
76	5907284,62	2327648,99
77	5907321,40	2327706,35
78	5907589,46	2327849,79
79	5907684,78	2327912,01

80	5907679,60	2328007,41
81	5907654,74	2328160,88
82	5907543,64	2328207,89
83	5907465,94	2328262,85
84	5907389,08	2328389,02
85	5907343,75	2328463,88
86	5907421,71	2328409,81
87	5907549,65	2328322,75
88	5907660,89	2328300,06
89	5907719,95	2328235,49
90	5907751,68	2328204,76
91	5907754,75	2328244,20
92	5907763,96	2328313,85
93	5907768,06	2328345,09
94	5907774,31	2328357,97
95	5907777,84	2328428,04
96	5907781,22	2328551,41
97	5907757,69	2328610,17
98	5907740,65	2328707,62
99	5907738,84	2328759,80
100	5907754,80	2328807,94
101	5907766,98	2328826,05
102	5907778,34	2328835,00
103	5907783,79	2328869,35
104	5907787,88	2328900,94
105	5907790,31	2328925,62
106	5907794,05	2328947,28
107	5907791,79	2328965,83
108	5907781,06	2328979,85
109	5907759,57	2328983,77
110	5907744,40	2328995,02
111	5907738,06	2329001,84
112	5907723,37	2329012,10
113	5907707,26	2329017,97
114	5907693,56	2329022,36
115	5907678,89	2329024,31
116	5907670,10	2329029,20
117	5907664,22	2329045,80
118	5907663,26	2329059,48
119	5907658,35	2329068,77
120	5907651,84	2329076,37
121	5907626,89	2329093,47
122	5907592,14	2329118,38
123	5907584,80	2329131,59

124	5907573,06	2329144,77
125	5907559,36	2329154,54
126	5907539,79	2329184,35
127	5907533,92	2329197,04
128	5907533,90	2329206,33
129	5907540,76	2329214,14
130	5907543,69	2329221,97
131	5907542,72	2329229,80
132	5907535,86	2329236,64
133	5907529,00	2329240,06
134	5907523,13	2329248,36
135	5907516,27	2329265,46
136	5907504,55	2329288,41
137	5907492,29	2329304,54
138	5907479,09	2329326,05
139	5907448,04	2329388,39
140	5907435,81	2329421,60
141	5907427,48	2329452,38
142	5907418,19	2329465,09
143	5907408,88	2329484,15
144	5907396,15	2329505,66
145	5907387,36	2329526,65
146	5907384,91	2329540,83
147	5907379,51	2329556,47
148	5907372,67	2329568,68
149	5907361,19	2329578,68
150	5907345,04	2329600,66
151	5907339,17	2329613,35
152	5907333,80	2329627,54
153	5907323,99	2329642,69
154	5907304,92	2329659,79
155	5907278,01	2329678,33
156	5907237,39	2329702,27
157	5907213,41	2329723,29
158	5907169,48	2329774,72
159	5907131,86	2329832,44
160	5907099,77	2329885,58
161	5907064,01	2329934,15
162	5907026,41	2330000,12
163	5906988,81	2330068,84
164	5906978,72	2330104,58
165	5906974,13	2330140,32
166	5906965,86	2330185,21
167	5906946,39	2330249,81

168	5906926,19	2330297,47
169	5906906,90	2330327,69
170	5906825,22	2330425,73
171	5906652,70	2330641,04
172	5906640,81	2330782,69
173	5906527,25	2330967,54
174	5906390,94	2331060,01
175	5906226,72	2330977,49
176	5906076,77	2330898,72
177	5905882,69	2330819,98
178	5905576,71	2330744,90
179	5905465,96	2330883,10
180	5905444,85	2330922,51
181	5905402,64	2330968,32
182	5905364,43	2331005,58
183	5905339,63	2331037,65
184	5905307,52	2331075,21
185	5905285,50	2331096,28
186	5905263,48	2331113,69
187	5905210,24	2331162,25
188	5905161,60	2331214,46
189	5905124,89	2331276,76
190	5905120,88	2331291,28
191	5905107,13	2331282,10
192	5905095,22	2331268,37
193	5905071,35	2331251,85
194	5905024,57	2331222,52
195	5905019,06	2331212,45
196	5905028,24	2331200,54
197	5905041,10	2331173,04
198	5905040,17	2331159,31
199	5905029,17	2331150,13
200	5905006,24	2331147,37
201	5904968,62	2331132,71
202	5904956,71	2331121,70
203	5904935,62	2331090,54
204	5904897,06	2331077,72
205	5904876,89	2331077,70
206	5904861,29	2331091,46
207	5904846,62	2331096,02
208	5904831,93	2331085,95
209	5904808,66	2331070,52
210	5904788,46	2331073,27
211	5904778,35	2331082,43

212	5904769,18	2331098,92
213	5904764,60	2331111,77
214	5904755,42	2331118,15
215	5904741,04	2331126,28
216	5904722,93	2331131,11
217	5904707,24	2331131,72
218	5904696,37	2331132,31
219	5904680,07	2331137,13
220	5904664,96	2331147,39
221	5904651,68	2331150,41
222	5904640,81	2331145,59
223	5904634,16	2331140,74
224	5904624,51	2331137,11
225	5904610,62	2331140,13
226	5904602,17	2331144,98
227	5904592,51	2331143,76
228	5904572,58	2331136,51
229	5904559,17	2331132,29
230	5904544,67	2331134,68
231	5904528,96	2331143,14
232	5904519,90	2331148,57
233	5904509,01	2331149,18
234	5904498,75	2331147,96
235	5904483,62	2331138,90
236	5904468,54	2331131,66
237	5904454,02	2331121,38
238	5904446,78	2331106,90
239	5904435,31	2331093,01
240	5904412,94	2331080,34
241	5904402,68	2331070,69
242	5904396,03	2331062,23
243	5904391,47	2331058,76
244	5904372,59	2331052,03
245	5904357,88	2331045,31
246	5904340,67	2331029,76
247	5904325,13	2331017,60
248	5904319,26	2331007,10
249	5904308,33	2330994,92
250	5904294,06	2330987,77
251	5904276,85	2330979,37
252	5904266,78	2330968,47
253	5904256,69	2330954,18
254	5904242,84	2330939,49
255	5904225,62	2330931,93

256	5904211,30	2330931,19
257	5904195,32	2330934,14
258	5904174,72	2330932,86
259	5904160,02	2330928,66
260	5904152,87	2330920,68
261	5904147,40	2330911,47
262	5904132,28	2330902,63
263	5904121,35	2330897,18
264	5904114,21	2330890,87
265	5904103,70	2330885,42
266	5904083,96	2330879,11
267	5904067,96	2330867,35
268	5904045,10	2330860,68
269	5904036,29	2330853,98
270	5904031,25	2330845,16
271	5904025,78	2330840,12
272	5904015,69	2330836,76
273	5903992,59	2330832,54
274	5903970,30	2330830,04
275	5903940,03	2330829,18
276	5903832,27	2330835,87
277	5903823,01	2330834,61
278	5903792,08	2330821,75
279	5903780,30	2330819,64
280	5903768,96	2330819,64
281	5903760,14	2330815,46
282	5903750,47	2330804,96
283	5903742,05	2330796,56
284	5903736,18	2330792,78
285	5903724,42	2330787,74
286	5903718,11	2330782,29
287	5903715,59	2330773,47
288	5903715,17	2330754,99
289	5903710,97	2330747,42
290	5903705,52	2330741,13
291	5903704,24	2330734,43
292	5903705,94	2330730,23
293	5903710,55	2330724,76
294	5903721,50	2330718,47
295	5903727,37	2330710,07
296	5903729,89	2330704,62
297	5903731,17	2330693,69
298	5903727,80	2330679,42
299	5903728,64	2330673,13

300	5903733,26	2330665,57
301	5903741,67	2330658,45
302	5903748,84	2330654,67
303	5903758,07	2330652,56
304	5903786,23	2330650,88
305	5903789,17	2330644,18
306	5903790,87	2330635,78
307	5903788,34	2330626,96
308	5903775,74	2330609,33
309	5903769,43	2330598,43
310	5903766,07	2330586,66
311	5903763,14	2330567,78
312	5903755,35	2330561,64
313	5903723,83	2330551,13
314	5903704,07	2330546,10
315	5903687,68	2330540,21
316	5903667,10	2330530,56
317	5903653,23	2330523,83
318	5903638,92	2330521,72
319	5903626,74	2330511,23
320	5903615,57	2330499,55
321	5903607,17	2330486,10
322	5903593,72	2330474,34
323	5903578,60	2330462,59
324	5903559,67	2330450,83
325	5903552,11	2330441,16
326	5903545,39	2330423,95
327	5903537,84	2330414,30
328	5903520,61	2330405,06
329	5903509,04	2330402,61
330	5903502,31	2330404,28
331	5903493,48	2330410,17
332	5903483,83	2330414,77
333	5903477,10	2330413,94
334	5903474,57	2330410,15
335	5903473,74	2330403,87
336	5903475,83	2330390,85
337	5903479,19	2330378,67
338	5903477,94	2330362,29
339	5903472,90	2330349,72
340	5903464,48	2330338,37
341	5903459,47	2330332,06
342	5903457,36	2330325,36
343	5903460,30	2330313,62

344	5903461,14	2330301,02
345	5903456,94	2330291,37
346	5903449,38	2330284,64
347	5903434,67	2330273,72
348	5903431,01	2330267,24
349	5903429,73	2330260,09
350	5903431,42	2330254,22
351	5903436,06	2330244,15
352	5903440,26	2330234,06
353	5903442,37	2330213,92
354	5903437,33	2330191,26
355	5903428,92	2330177,80
356	5903412,12	2330159,75
357	5903407,50	2330153,88
358	5903404,98	2330139,59
359	5903402,87	2330128,69
360	5903398,69	2330115,67
361	5903387,32	2330105,17
362	5903376,40	2330096,37
363	5903361,28	2330094,26
364	5903341,27	2330091,37
365	5903317,73	2330086,74
366	5903301,35	2330072,47
367	5903288,32	2330054,83
368	5903259,74	2330039,29
369	5903245,03	2330034,26
370	5903233,67	2330030,90
371	5903229,91	2330026,28
372	5903224,02	2330012,43
373	5903225,69	2330004,45
374	5903239,16	2329983,03
375	5903241,14	2329970,99
376	5903236,94	2329960,79
377	5903226,74	2329950,56
378	5903213,51	2329942,17
379	5903207,51	2329931,35
380	5903203,31	2329919,94
381	5903208,72	2329912,13
382	5903227,93	2329885,72
383	5903233,37	2329871,90
384	5903233,96	2329856,29
385	5903230,95	2329844,28
386	5903221,36	2329834,66
387	5903202,74	2329824,44

388	5903182,90	2329817,85
389	5903154,06	2329811,24
390	5903132,46	2329807,02
391	5903113,21	2329799,21
392	5903095,81	2329785,99
393	5903079,58	2329771,56
394	5903065,18	2329758,38
395	5903058,93	2329744,22
396	5903059,52	2329732,82
397	5903063,74	2329718,40
398	5903072,74	2329696,80
399	5903076,96	2329675,18
400	5903069,17	2329650,55
401	5903054,14	2329628,32
402	5903027,08	2329594,08
403	5903016,27	2329582,08
404	5903016,27	2329572,46
405	5903014,47	2329550,25
406	5903012,07	2329536,44
407	5902999,44	2329516,62
408	5902979,60	2329491,39
409	5902953,40	2329463,38
410	5902928,15	2329433,35
411	5902920,95	2329418,94
412	5902917,34	2329405,72
413	5902919,15	2329380,51
414	5902920,36	2329353,47
415	5902916,75	2329331,26
416	5902907,14	2329315,03
417	5902887,30	2329293,43
418	5902860,85	2329281,99
419	5902836,21	2329281,38
420	5902812,16	2329281,38
421	5902791,10	2329289,19
422	5902764,49	2329290,50
423	5902743,45	2329286,89
424	5902737,49	2329284,80
425	5902741,29	2329307,55
426	5902752,00	2329351,25
427	5902762,74	2329357,74
428	5902775,37	2329362,34
429	5902784,99	2329379,16
430	5902824,87	2329455,02
431	5902817,95	2329470,24

432	5902774,59	2329552,25
433	5902738,63	2329635,60
434	5902662,28	2329642,48
435	5902530,54	2329654,66
436	5902424,92	2329665,73
437	5902304,18	2329676,97
438	5902063,90	2329423,68
439	5901823,60	2329158,18
440	5901628,30	2328934,52
441	5901407,90	2328728,11
442	5901245,20	2328594,96
443	5901137,40	2328542,19
444	5900939,00	2328477,88
445	5900720,00	2328462,63
446	5900720,60	2328495,64
447	5900410,20	2328474,89
448	5900237,20	2328418,33
449	5900229,30	2328378,68
450	5900136,40	2328342,20
451	5899974,60	2328269,07
452	5899818,40	2328188,66
453	5899738,90	2328119,49
454	5899588,60	2327912,63
455	5899334,60	2327593,74
456	5899129,80	2327318,49
457	5899011,90	2327182,12
458	5899032,30	2327169,10
459	5898740,50	2326834,05
460	5898455,00	2326464,65
461	5898507,14	2326424,83
462	5898546,16	2326389,13
463	5898727,55	2326308,86
464	5898785,09	2326307,16
465	5898782,50	2326302,27
466	5898779,45	2326257,56
467	5898769,32	2326239,08
468	5898751,40	2326217,19
469	5898738,90	2326188,67
470	5898720,94	2326164,40
471	5898696,21	2326137,26
472	5898686,60	2326122,74
473	5898677,03	2326085,68
474	5898675,97	2326043,71
475	5898691,60	2326032,37

476	5898708,15	2326029,93
477	5898743,65	2326038,88
478	5898761,64	2326039,98
479	5898778,40	2326038,52
480	5898794,51	2326033,12
481	5898825,35	2326009,26
482	5898839,26	2325992,55
483	5898853,60	2325961,89
484	5898859,08	2325931,49
485	5898868,56	2325906,39
486	5898869,64	2325887,56
487	5898859,59	2325851,08
488	5898872,84	2325827,21
489	5898870,73	2325818,82
490	5898856,66	2325796,87
491	5898839,23	2325800,01
492	5898821,93	2325780,38
493	5898828,72	2325772,75
494	5898822,66	2325763,93
495	5898824,11	2325730,64
496	5898824,56	2325708,85
497	5898815,69	2325697,90
498	5898802,55	2325691,37
499	5898784,30	2325673,64
500	5898767,97	2325640,23
501	5898757,82	2325610,29
502	5898741,97	2325582,42
503	5898730,12	2325569,74
504	5898712,02	2325562,10
505	5898700,41	2325552,38
506	5898700,32	2325533,77
507	5898719,17	2325514,46
508	5898734,79	2325465,49
509	5898745,96	2325434,42
510	5898737,68	2325410,39
511	5898738,88	2325398,89
512	5898777,35	2325379,13
513	5898801,16	2325365,42
514	5898807,27	2325364,34
515	5898813,48	2325357,31
516	5898813,27	2325344,24
517	5898806,70	2325328,30
518	5898806,49	2325302,36
519	5898813,45	2325280,47

520	5898830,24	2325255,84
521	5898853,17	2325231,72
522	5898868,03	2325209,70
523	5898879,35	2325188,13
524	5898887,79	2325172,75
525	5898897,78	2325154,76
526	5898909,16	2325137,35
527	5898914,02	2325120,05
528	5898911,58	2325103,25
529	5898903,65	2325088,33
530	5898914,59	2325068,75
531	5898933,97	2325057,55
532	5898944,63	2325044,70
533	5898953,20	2325036,85
534	5898951,08	2325027,97
535	5898943,67	2325021,15
536	5898932,44	2325022,92
537	5898916,77	2325031,08
538	5898904,73	2325019,59
539	5898903,46	2324989,31
540	5898908,95	2324974,17
541	5898908,12	2324958,74
542	5898912,03	2324956,50
543	5898906,63	2324926,88
544	5898889,01	2324899,43
545	5898861,93	2324873,12
546	5898853,32	2324865,93
547	5898833,22	2324856,35
548	5898814,37	2324838,03
549	5898804,90	2324826,30
550	5898800,73	2324812,30
551	5898787,45	2324784,79
552	5898787,79	2324768,35
553	5898784,98	2324715,71
554	5898797,03	2324690,57
555	5898830,11	2324646,48
556	5898856,75	2324632,59
557	5898902,64	2324636,62
558	5898933,61	2324634,34
559	5898952,86	2324627,11
560	5898955,99	2324613,19
561	5898951,21	2324597,82
562	5898941,13	2324584,71
563	5898920,52	2324580,68

564	5898903,55	2324581,74
565	5898898,20	2324567,97
566	5898899,41	2324519,62
567	5898901,61	2324471,27
568	5898906,11	2324456,34
569	5898924,70	2324432,68
570	5898920,79	2324422,84
571	5898900,54	2324390,88
572	5898875,76	2324360,58
573	5898866,62	2324356,96
574	5898860,18	2324349,14
575	5898863,90	2324334,82
576	5898858,97	2324322,82
577	5898857,76	2324311,01
578	5898863,93	2324299,17
579	5898872,67	2324276,86
580	5898875,80	2324262,74
581	5898891,25	2324240,12
582	5898901,34	2324216,20
583	5898915,51	2324175,57
584	5898913,63	2324144,31
585	5898910,65	2324130,30
586	5898924,59	2324112,65
587	5898927,58	2324089,43
588	5898922,91	2324081,59
589	5898903,58	2324082,88
590	5898878,98	2324088,42
591	5898843,76	2324097,29
592	5898813,97	2324111,83
593	5898795,63	2324123,49
594	5898780,81	2324142,10
595	5898756,29	2324149,57
596	5898731,18	2324147,99
597	5898706,85	2324144,39
598	5898691,68	2324135,55
599	5898677,18	2324105,08
600	5898667,26	2324077,51
601	5898667,35	2324057,90
602	5898676,05	2324033,80
603	5898719,23	2324004,01
604	5898770,21	2323980,03
605	5898833,68	2323959,22
606	5898868,54	2323952,73
607	5898875,84	2323939,74

608	5898872,87	2323914,04
609	5898862,66	2323868,22
610	5898863,86	2323843,88
611	5898859,05	2323827,32
612	5898858,85	2323789,70
613	5898861,45	2323766,29
614	5898856,37	2323745,18
615	5898865,94	2323712,94
616	5898859,85	2323690,27
617	5898864,64	2323658,56
618	5898870,56	2323618,01
619	5898893,50	2323588,41
620	5898926,57	2323574,74
621	5898951,44	2323573,95
622	5898970,97	2323578,07
623	5898989,62	2323577,31
624	5898999,19	2323583,30
625	5899012,21	2323581,90
626	5899020,35	2323572,47
627	5899073,92	2323562,11
628	5899093,74	2323554,47
629	5899126,15	2323555,35
630	5899158,48	2323551,07
631	5899175,69	2323540,11
632	5899202,45	2323521,07
633	5899213,46	2323507,21
634	5899225,41	2323499,31
635	5899242,83	2323476,46
636	5899249,08	2323436,78
637	5899247,25	2323409,74
638	5899230,35	2323374,27
639	5899220,64	2323345,64
640	5899216,49	2323330,98
641	5899209,93	2323319,54
642	5899192,52	2323305,36
643	5899160,01	2323285,28
644	5899144,89	2323265,91
645	5899126,53	2323259,33
646	5899113,27	2323252,25
647	5899098,33	2323256,94
648	5899081,31	2323256,68
649	5899062,88	2323250,38
650	5899045,35	2323238,73
651	5899034,96	2323227,40

652	5899019,05	2323221,06
653	5898995,69	2323194,36
654	5898984,51	2323178,74
655	5898981,53	2323160,90
656	5898986,38	2323143,34
657	5898995,33	2323125,49
658	5899009,34	2323112,40
659	5899023,27	2323118,71
660	5899076,12	2323097,63
661	5899106,96	2323090,06
662	5899128,04	2323074,48
663	5899168,02	2323067,11
664	5899181,05	2323053,83
665	5899197,18	2323025,06
666	5899210,13	2322994,36
667	5899218,55	2322964,52
668	5899217,84	2322932,05
669	5899211,31	2322906,21
670	5899193,49	2322890,85
671	5899166,17	2322874,64
672	5899155,73	2322863,72
673	5899153,81	2322849,06
674	5899126,95	2322830,11
675	5899125,24	2322771,52
676	5899099,32	2322706,58
677	5899087,24	2322666,76
678	5899116,46	2322616,00
679	5899158,75	2322554,93
680	5899182,92	2322546,62
681	5899236,33	2322552,12
682	5899263,60	2322552,67
683	5899281,88	2322547,24
684	5899301,01	2322532,48
685	5899313,97	2322515,24
686	5899321,55	2322494,72
687	5899320,03	2322460,88
688	5899312,05	2322418,92
689	5899256,71	2322341,28
690	5899244,71	2322300,49
691	5899198,15	2322275,14
692	5899178,40	2322247,12
693	5899166,93	2322211,40
694	5899128,39	2322180,59
695	5899110,85	2322150,29

696	5899115,07	2322116,28
697	5899133,08	2322092,32
698	5899148,91	2322093,65
699	5899168,67	2322107,00
700	5899181,82	2322114,12
701	5899197,44	2322106,28
702	5899201,72	2322093,87
703	5899190,27	2322077,50
704	5899168,98	2322058,21
705	5899154,35	2322034,87
706	5899146,06	2322006,39
707	5899157,36	2321969,26
708	5899098,19	2321900,18
709	5899132,58	2321881,12
710	5899201,23	2321869,93
711	5899247,58	2321864,15
712	5899274,29	2321854,75
713	5899292,36	2321829,78
714	5899318,03	2321789,82
715	5899334,20	2321750,86
716	5899344,89	2321701,04
717	5899365,09	2321633,96
718	5899371,42	2321574,39
719	5899380,21	2321492,62
720	5899391,42	2321387,53
721	5899409,19	2321290,19
722	5899447,61	2321099,21
723	5899453,87	2321036,74
724	5899461,78	2320953,03
725	5899469,31	2320827,80
726	5899476,44	2320676,49
727	5899451,93	2320524,00
728	5899455,76	2320436,80
729	5899470,96	2320353,81
730	5899454,98	2320309,36
731	5899469,52	2320202,81
732	5899469,27	2320151,20
733	5899496,12	2320062,14
734	5899509,33	2319977,21
735	5899537,77	2319864,84
736	5899564,69	2319780,54
737	5899606,48	2319715,92
738	5899638,34	2319678,11
739	5899693,97	2319657,87

740	5899781,26	2319640,22
741	5899889,43	2319615,79
742	5899995,92	2319591,38
743	5900055,07	2319599,14
744	5900065,63	2319611,88
745	5900088,09	2319617,13
746	5900173,50	2319604,28
747	5900274,75	2319584,73
748	5900358,61	2319562,64
749	5900438,13	2319566,15
750	5900541,97	2319587,23
751	5900735,64	2319626,24
752	5900753,63	2319667,47
753	5900769,61	2319687,14
754	5900814,82	2319697,64
755	5900872,35	2319690,84
756	5900971,63	2319706,38
757	5901024,98	2319718,72
758	5901076,56	2319742,59
759	5901157,84	2319787,31
760	5901278,59	2319868,71
761	5901417,19	2319970,96
762	5901566,22	2320118,58
763	5901673,96	2320215,43
764	5901836,97	2320379,38
765	5901910,95	2320457,88
766	5901983,01	2320545,76
767	5902006,23	2320563,06
768	5902090,47	2320664,58
769	5902225,28	2320839,17
770	5902264,34	2320885,39
771	5902309,05	2320971,08
772	5902348,22	2321024,32
773	5902400,56	2321112,23
774	5902447,59	2321187,13
775	5902503,60	2321279,09
776	5902546,43	2321333,40
777	5902580,74	2321362,87
778	5902620,71	2321378,22
779	5902673,47	2321388,05
780	5902719,65	2321389,28
781	5902785,25	2321379,83
782	5902831,17	2321362,37
783	5902875,25	2321336,99

784	5902925,22	2321296,83
785	5902962,68	2321259,49
786	5902990,91	2321222,01
787	5903029,06	2321157,73
788	5903058,71	2321103,96
789	5903085,70	2321041,54
790	5903105,33	2320991,02
791	5903123,91	2320909,94
792	5903140,74	2320859,46
793	5903182,77	2320774,92
794	5903197,72	2320729,25
795	5903202,00	2320699,44
796	5903184,20	2320670,55
797	5903261,96	2320687,27
798	5903319,69	2320696,72
799	5903396,93	2320733,65
800	5903456,81	2320769,73
801	5903554,27	2320803,36
802	5903744,76	2321112,99
803	5903841,23	2321370,80
804	5904156,15	2322112,21
805	5904194,22	2322096,48
806	5904216,57	2322074,96
807	5904247,19	2322050,96
808	5904274,50	2322041,03
809	5904351,78	2322028,40
