



МИНИСТЕРСТВО ЮСТИЦИИ РОССИЙСКОЙ ФЕДЕРАЦИИ

ЗАРЕГИСТРИРОВАНО

Регистрационный № 37012

от "23" апреля 2015.

ПРАВЛЕНИЕ ПЕНСИОННОГО ФОНДА РОССИЙСКОЙ ФЕДЕРАЦИИ

ПОСТАНОВЛЕНИЕ

20 января 2015 г.

МОСКВА

№ 2п

О внесении изменений в постановление Правления Пенсионного фонда Российской Федерации от 31 июля 2006 г. № 192п

В целях обеспечения выполнения федеральных законов от 4 декабря 2013 г. № 351-ФЗ «О внесении изменений в отдельные законодательные акты Российской Федерации по вопросам обязательного пенсионного страхования в части выбора застрахованными лицами варианта пенсионного обеспечения» (Собрание законодательства Российской Федерации, 2013, № 49, ст. 6352; 2014, № 49, ст. 6919), от 28 декабря 2013 г. № 400-ФЗ «О страховых пенсиях» (Собрание законодательства Российской Федерации, 2013, № 52, ст. 6965), от 28 декабря 2013 г. № 422-ФЗ «О гарантировании прав застрахованных лиц в системе обязательного пенсионного страхования Российской Федерации при формировании и инвестировании средств пенсионных накоплений, установлении и осуществлении выплат за счет средств пенсионных накоплений» (Собрание законодательства Российской Федерации, 2013, № 52, ст. 6987; 2014, № 30, ст. 4219; № 49, ст. 6919) и от 28 декабря 2013 г. № 424-ФЗ «О накопительной пенсии» (Собрание законодательства Российской Федерации, 2013, № 52, ст. 6989) Правление Пенсионного фонда Российской Федерации **п о с т а н о в л я е т:**

Внести в постановление Правления Пенсионного фонда Российской Федерации от 31 июля 2006 г. № 192п «О формах документов

индивидуального (персонифицированного) учета в системе обязательного пенсионного страхования и инструкции по их заполнению» (зарегистрировано Министерством юстиции Российской Федерации 23 октября 2006 г., регистрационный № 8392) с изменениями, внесенными постановлениями Правления Пенсионного фонда Российской Федерации от 28 июля 2008 г. № 224п (зарегистрировано Министерством юстиции Российской Федерации 15 августа 2008 г., регистрационный № 12130), от 23 июля 2009 г. № 161п (зарегистрировано Министерством юстиции Российской Федерации 13 августа 2009 г., регистрационный № 14521), от 23 июня 2010 г. № 152п (зарегистрировано Министерством юстиции Российской Федерации 6 июля 2010 г., регистрационный № 17693), от 7 июля 2010 г. № 166п (зарегистрировано Министерством юстиции Российской Федерации 22 июля 2010 г., регистрационный № 17959), от 24 марта 2011 г. № 59п (зарегистрировано Министерством юстиции Российской Федерации 16 мая 2011 г., регистрационный № 20751), от 28 марта 2012 г. № 66п (зарегистрировано Министерством юстиции Российской Федерации 6 апреля 2012 г., регистрационный № 23741), от 28 января 2013 г. № 17п (зарегистрировано Министерством юстиции Российской Федерации 18 марта 2013 г., регистрационный № 27739) и от 21 июля 2014 г. № 237п (зарегистрировано Министерством юстиции Российской Федерации 7 августа 2014 г., регистрационный № 33471) следующие изменения:

1. Форму «Выписка из индивидуального лицевого счета застрахованного лица (форма СЗИ-5)» изложить в новой редакции согласно приложению 1 к настоящему постановлению.

2. В Инструкцию по заполнению форм документов индивидуального (персонифицированного) учета в системе обязательного пенсионного страхования, утвержденную указанным постановлением, внести следующие изменения:

а) в пункте 56:

в абзаце первом слова «, или застрахованного лица» исключить;

в абзаце третьем слова «, информирования застрахованных лиц о состоянии индивидуального лицевого счета» исключить;

б) абзац пятый пункта 57 изложить в следующей редакции:

«Сведения о состоянии расчетного пенсионного капитала, об индивидуальном пенсионном коэффициенте, о средствах пенсионных накоплений (специальная часть лицевого счета) и средствах гарантирования пенсионных накоплений формируются в соответствии с законодательством Российской Федерации.»;

в) приложение 4 «Правила подготовки документов индивидуального (персонифицированного) учета в электронной форме (формат данных)» к Инструкции по заполнению форм документов индивидуального (персонифицированного) учета в системе обязательного пенсионного страхования изложить в новой редакции согласно приложению 2 к настоящему постановлению.

Председатель

ВЕРНО	
ОТДЕЛ ОФОРМЛЕНИЯ ДОКУМЕНТОВ ПФР ДЕПАРТАМЕНТА УПРАВЛЕНИЯ ДЕЛАМИ ПЕНСИОННОГО ФОНДА РОССИЙСКОЙ ФЕДЕРАЦИИ	
Подпись	<i>Чоковаленко</i>
Дата	<i>16.03.2015</i>

А. Дроздов

Правовая оценка обработки данных формы СЗВ-К проведена территориальным органом ПФР _____, акт № _____ от _____
 (наименование территориального органа ПФР) (номер акта) (дата акта)

Сведения о зарплате (вознаграждении), доходе, учитываемые при назначении трудовой пенсии:

Системный номер документа _____

Справка о зарплате № _____ дата _____

Заработок за период с _____ по _____

Год _____	Год _____	Год _____
Сумма (руб. коп.) _____	Сумма (руб. коп.) _____	Сумма (руб. коп.) _____
Январь _____	Январь _____	Январь _____
Февраль _____	Февраль _____	Февраль _____
Март _____	Март _____	Март _____
Апрель _____	Апрель _____	Апрель _____
Май _____	Май _____	Май _____
Июнь _____	Июнь _____	Июнь _____
Июль _____	Июль _____	Июль _____
Август _____	Август _____	Август _____
Сентябрь _____	Сентябрь _____	Сентябрь _____
Октябрь _____	Октябрь _____	Октябрь _____
Ноябрь _____	Ноябрь _____	Ноябрь _____
Декабрь _____	Декабрь _____	Декабрь _____
Итого: _____	Итого: _____	Итого: _____

1.1.2. Сведения о трудовом стаже и зарплате за период после регистрации в системе обязательного пенсионного страхования

Страхователь:

Наименование _____

Регистрационный номер ПФР _____

Сведения о зарплате (вознаграждении), доходе, учитываемые при назначении трудовой пенсии:

Код категории застрахованного лица _____	Код категории застрахованного лица _____	Код категории застрахованного лица _____
Системный номер документа _____	Системный номер документа _____	Системный номер документа _____
Отчетный период _____	Отчетный период _____	Отчетный период _____
Сумма (руб. коп.) _____	Сумма (руб. коп.) _____	Сумма (руб. коп.) _____
Январь _____	Январь _____	Январь _____
Февраль _____	Февраль _____	Февраль _____
Март _____	Март _____	Март _____
Апрель _____	Апрель _____	Апрель _____
Май _____	Май _____	Май _____
Июнь _____	Июнь _____	Июнь _____
Июль _____	Июль _____	Июль _____
Август _____	Август _____	Август _____
Сентябрь _____	Сентябрь _____	Сентябрь _____
Октябрь _____	Октябрь _____	Октябрь _____
Ноябрь _____	Ноябрь _____	Ноябрь _____
Декабрь _____	Декабрь _____	Декабрь _____
Итого: _____	Итого: _____	Итого: _____

Сведения о стаже работы:

Начало периода (дд.мм.гггг)	Конец периода (дд.мм.гггг)	Территориальные условия (код)	Особые условия труда (код)	Исчисляемый стаж		Выслуга лет		Системный номер документа
				основание (код)	дополнительные сведения	основание (код)	дополнительные сведения	

1.1.3. Сведения об оценке пенсионных прав, приобретенных до 1 января 2002 года и отраженных в индивидуальном лицевом счете:

Территориальные условия проживания на 31 декабря 2001 года _____

Условия повышения пенсий, установленные законодательством Российской Федерации для отдельных категорий граждан по состоянию на 31 декабря 2001 года _____

1.2. Сведения о страховом стаже и страховых взносах на обязательное пенсионное страхование с 1 января 2002 года по 31 декабря 2009 года

Страхователь:

Наименование _____

Регистрационный номер ПФР _____ ИНН _____ КПП _____

Расчетный период _____ год

Системный номер документа _____

Сумма начисленных страховых взносов (руб. коп.):

на страховую часть трудовой пенсии _____

на накопительную часть трудовой пенсии _____

по дополнительному тарифу _____

Продолжительность периодов:

По временной нетрудоспособности: _____ месяцев _____ дней

Отпуска без сохранения заработной платы: _____ месяцев _____ дней

Платежи по страховым взносам, начисленным за указанный расчетный период:

Год платежа	Доля уплаченных страхователем взносов:		Включено на конец года (руб. коп.):	
	на страховую часть (%)	на накопительную часть (%)	в расчетный пенсионный капитал	в специальную часть лицевого счета

Стаж работы за расчетный период:

№ п/п	Начало периода с (дд.мм.гггг)	Конец периода по (дд.мм.гггг)	Территориальные условия (код)	Особые условия труда (код)	Исчисление страхового стажа		Условия для досрочного назначения трудовой пенсии	
					основание (код)	дополнительные сведения	основание (код)	дополнительные сведения

1.3. Сведения о страховом стаже и страховых взносах на обязательное пенсионное страхование с 1 января 2010 года по 31 декабря 2013 года

Страхователь:

Наименование _____

Регистрационный номер ПФР _____ ИНН _____ КПП _____

Отчетный период _____ год _____

Системный номер документа _____

Дата составления на: _____

Дата представления в ПФР: _____

Код категории застрахованного лица: _____

Платежи по страховым взносам, начисленным за указанный расчетный период:

Сумма страховых взносов на страховую часть трудовой пенсии (руб. коп.)		Сумма страховых взносов на накопительную часть трудовой пенсии (руб. коп.)	
начислено	уплачено	начислено	уплачено
из них учтено в РПК	из них учтено в РПК	учтено	учтено

Стаж работы за отчетный период:

№ п/п	Начало периода с (дд.мм.гггг)	Конец периода по (дд.мм.гггг)	Территориальные условия (код)	Особые условия труда (код)	Исчисление страхового стажа		Условия для досрочного назначения трудовой пенсии	
					основание (код)	дополнительные сведения	основание (код)	дополнительные сведения

1.4. Сведения о страховом стаже и страховых взносах на обязательное пенсионное страхование с 1 января 2014 года по 31 декабря 2014 года

Страхователь:

Наименование _____

Регистрационный номер ПФР _____ ИНН _____ КПП _____

Отчетный период _____ год _____

Системный номер документа _____

Дата составления на: _____

Дата представления в ПФР: _____

Код категории застрахованного лица: _____

Платежи по страховым взносам, начисленным за указанный отчетный период:

Сумма страховых взносов на страховую часть трудовой пенсии (руб. коп.)		Сумма страховых взносов на накопительную часть трудовой пенсии (руб. коп.)	
начислено	уплачено	начислено	уплачено
из них учтено в РПК	из них учтено в РПК	учтено	учтено

Признак начисления страховых взносов:

Признак начисления страховых взносов по дополнительному тарифу:

Стаж работы за отчетный период:

№ п/п	Начало периода с (дд.мм.гггг)	Конец периода по (дд.мм.гггг)	Территориальные условия условия (код)	Особые условия труда (код)	Исчисление страхового стажа		Условия для досрочного назначения трудовой пенсии	
					основание (код)	дополнительные сведения	основание (код)	дополнительные сведения

1.5. Сведения о состоянии расчетного пенсионного капитала (РПК) с 1 января 2002 года по 31 декабря 2014 года

Рассчитанного по начисленным страховым взносам:

№ п/п	Начало периода	РПК на начало периода	Прирост РПК			Дата установления пенсии	Конец периода	Часть РПК, учтенная при установлении пенсии		РПК на конец периода	Вид действия (назначение, перерасчет)
			За счет начисленных страховых взносов ¹	За счет отказа от страховой части пенсии	За счет индексации			Сумма РПК	Дата, на которую фактически учтено РПК		

Рассчитанного по уплаченным страховым взносам:

№ п/п	Начало периода	РПК на начало периода	Прирост РПК			Дата установления пенсии	Конец периода	Часть РПК, учтенная при установлении пенсии		РПК на конец периода	Вид действия (назначение, перерасчет)
			За счет уплаченных страховых взносов	За счет отказа от страховой части пенсии	За счет индексации			Сумма РПК	Дата, на которую фактически учтено РПК		

1.6. Сведения о величине индивидуального пенсионного коэффициента (ИПКi) с 1 января 2015 года

Страхователь:

Наименование _____

Регистрационный номер ПФР _____ ИНН _____ КПП _____

Отчетный период _____ год _____

¹ Для плательщиков страховых взносов, не производящих выплаты и иные вознаграждения физическим лицам, указываются сведения об уплаченных страховых взносах.

Системный номер документа _____

Дата составления на: _____

Дата представления в ПФР: _____

Код категории застрахованного лица: _____

Платежи по страховым взносам, начисленным за указанный отчетный период:

Сумма страховых взносов на страховую пенсию (руб. коп.)		Сумма страховых взносов на накопительную пенсию (руб. коп.)	
начислено	уплачено	начислено	уплачено
учтено в размере, рассчитанном из индивидуальной части тарифа	Учтено в размере, рассчитанном из индивидуальной части тарифа	учтено	учтено

Признак начисления страховых взносов:

Признак начисления страховых взносов по дополнительному тарифу:

Стаж работы за отчетный период:

№ п/п	Начало периода с (дд.мм.гггг)	Конец периода по (дд.мм.гггг)	Территориальные условия (код)	Особые условия труда (код)	Исчисление страхового стажа		Условия для досрочного назначения страховой пенсии	
					основание (код)	дополнительные сведения	основание (код)	дополнительные сведения

Сведения о величине индивидуального пенсионного коэффициента (ИПК_i), рассчитанного по начисленным страховым взносам на обязательное пенсионное страхование с 1 января 2015 года:

№ п/п	Начало периода в календарном году	Конец периода в календарном году	Страховые взносы на обязательное пенсионное страхование (начисленные) ²	Индивидуальная часть тарифа страховых взносов на финансирование страховой пенсии (%)	Сумма страховых взносов на страховую пенсию в размере, рассчитанном из индивидуальной части тарифа страховых взносов на финансирование страховой пенсии (СВгод, _i)	Нормативный размер страховых взносов в календарном году (НСВгод, _i)	Индивидуальный пенсионный коэффициент в календарном году (ИПК _i)		Сумма учитываемых индивидуальных пенсионных коэффициентов нарастающим итогом на конец периода (ΣИПК _i)	Дата установления страховой пенсии	Вид действия (назначение, перерасчет)
							фактический	учитываемый			

Сведения о величине индивидуального пенсионного коэффициента (ИПК_i), рассчитанного по уплаченным страховым взносам на обязательное пенсионное страхование:

№ п/п	Начало периода в календарном году	Конец периода в календарном году	Страховые взносы на обязательное пенсионное страхование (уплаченные)	Индивидуальная часть тарифа страховых взносов на финансирование страховой пенсии (%)	Сумма страховых взносов на страховую пенсию в размере, рассчитанном из индивидуальной части тарифа страховых взносов на финансирование страховой пенсии (СВгод, _i)	Нормативный размер страховых взносов в календарном году (НСВгод, _i)	Индивидуальный пенсионный коэффициент в календарном году (ИПК _i)		Сумма учитываемых индивидуальных пенсионных коэффициентов нарастающим итогом на конец периода (ΣИПК _i)	Дата установления страховой пенсии	Вид действия (назначение, перерасчет)
							фактический	учитываемый			

² Для плательщиков страховых взносов, не производящих выплаты и иные вознаграждения физическим лицам, указываются сведения об уплаченных страховых взносах

1.7. Сведения об иных периодах, засчитываемых в страховой стаж

Реквизиты территориального органа ПФР, принявшего решение о включении сведений в индивидуальный лицевой счет:

Краткое наименование: _____

Регистрационный номер: _____

№ п/п	Вид деятельности (код)	Начало периода с (дд.мм.гггг)	Конец периода по (дд.мм.гггг)	Территориальные условия (код)	Примечание

Раздел 2. Сведения о средствах пенсионных накоплений (специальная часть индивидуального лицевого счета)

2.1. Информация о средствах пенсионных накоплений, сформированных за счет средств страховых взносов на накопительную часть трудовой пенсии (с 1 января 2015 года – на накопительную пенсию), поступивших в ПФР

Тариф страхового взноса на накопительную часть трудовой пенсии (на накопительную пенсию):

Календарный период	Размер тарифа страховых взносов на накопительную часть трудовой пенсии (на накопительную пенсию)

Информация о принятом в 2013 году предварительном решении по заявлению застрахованного лица о выборе управляющей компании или негосударственного пенсионного фонда, осуществляющего деятельность по обязательному пенсионному страхованию (далее – НПФ)

Заявление застрахованного лица о _____
от _____ № _____ удовлетворено.

Информация о суммах страховых взносов на обязательное пенсионное страхование, поступивших на накопительную часть трудовой пенсии (накопительную пенсию):

Период поступления страховых взносов в ПФР		Сумма (руб. коп.)
с	по	
Итого:		

Информация о результатах временного размещения сумм страховых взносов на финансирование накопительной части трудовой пенсии (накопительной пенсии) (ЧФР):

Период поступления страховых взносов в ПФР		Дата отражения результата от временного размещения средств в специальной части индивидуального лицевого счета	Результат инвестирования от временного размещения средств (руб. коп.)
с	по		
Итого:			

Информация о результатах временного размещения средств пенсионных накоплений в составе портфеля ПФР временного размещения 2014 – 2015 года:

Дата передачи/отзыва средств пенсионных накоплений	Сумма средств пенсионных накоплений, переданных на временное размещение (руб. коп.)	Сумма средств пенсионных накоплений, отозванных из временного размещения, включая результат инвестирования (руб. коп.)
Итого:		

Информация о результатах инвестирования средств пенсионных накоплений в составе портфеля ПФР временного размещения 2014 – 2015 года:

Период инвестирования	Коэффициент прироста инвестиционного портфеля ПФР	Результат инвестирования (руб. коп.)
Итого:		

Информация о передаче средств пенсионных накоплений и результатах инвестирования средств пенсионных накоплений:

Средства пенсионных накоплений переданы в соответствии с абзацем три пункта 1 статьи 34 Федерального закона от 24 июля 2002 г. № 111-ФЗ «Об инвестировании средств для финансирования накопительной пенсии в Российской Федерации»³ в доверительное управление _____

(наименование управляющей компании и инвестиционного портфеля)

Сумма средств пенсионных накоплений, учтенных в специальной части индивидуального лицевого счета:

Дата передачи/отзыва средств пенсионных накоплений	Сумма средств пенсионных накоплений, переданных в доверительное управление управляющей компании (руб. коп.)	Сумма средств пенсионных накоплений, переданных из доверительного управления управляющей компании в ПФР, включая результат инвестирования (руб. коп.)
Итого:		

Информация о результатах инвестирования средств пенсионных накоплений управляющей компанией:

Период инвестирования	Коэффициент прироста инвестиционного портфеля управляющей компании	Результат инвестирования (руб. коп.)
Итого:		

Сведения, отражающие учет необходимых расходов на инвестирование средств пенсионных накоплений:

Период инвестирования	Сумма расходов на инвестирование средств пенсионных накоплений (руб. коп.)
Итого:	

Средства пенсионных накоплений переданы в соответствии с заявлением застрахованного лица о выборе инвестиционного портфеля (управляющей компании) от _____

№ _____ в доверительное управление _____
(наименование управляющей компании и инвестиционного портфеля)

³ Собрание законодательства Российской Федерации, 2002, № 30, ст. 3028; 2003, № 1, ст. 13; № 46, ст. 4431; 2004, № 31, ст. 3217; 2005, № 1, ст. 9; № 19, ст. 1755; 2006, № 6, ст. 636; 2008, № 18, ст. 1942; № 30, ст. 3616; 2009, № 29, ст. 3619; № 52, ст. 6454; 2010, № 31, ст. 4196; 2011, № 29, ст. 4291; № 48, ст. 6728; № 49, ст. 7036, 7037, 7040; 2012, № 50, ст. 6965, 6966; 2013, № 30, ст. 4044, 4084; № 49, ст. 3652; № 52, ст. 6961, 6975; 2014, № 30, ст. 4219; № 49, ст. 6912

Сумма средств пенсионных накоплений, учтенных в специальной части индивидуального лицевого счета:

Дата передачи/отзыва средств пенсионных накоплений	Сумма средств пенсионных накоплений, переданных в доверительное управление управляющей компании (руб. коп.)	Сумма средств пенсионных накоплений, переданных из доверительного управления управляющей компании в ПФР, включая результат инвестирования (руб. коп.)
Итого:		

Информация о результатах инвестирования средств пенсионных накоплений управляющей компанией:

Период инвестирования	Коэффициент прироста инвестиционного портфеля управляющей компании	Результат инвестирования (руб. коп.)
Итого:		

Сведения, отражающие учет необходимых расходов на инвестирование средств пенсионных накоплений:

Период инвестирования	Сумма расходов на инвестирование средств пенсионных накоплений (руб. коп.)
Итого:	

Средства пенсионных накоплений переданы в соответствии с заявлением застрахованного лица о переходе из ПФР в НПФ от _____ № _____ и договором об обязательном пенсионном страховании от _____ № _____ в _____ (наименование НПФ)

Сумма средств пенсионных накоплений, учтенных в специальной части индивидуального лицевого счета:

Дата передачи/отзыва средств пенсионных накоплений	Сумма средств пенсионных накоплений, переданных из ПФР в НПФ (руб. коп.)	Сумма средств пенсионных накоплений, переданных из НПФ в ПФР, включая результат инвестирования (руб. коп.)
Итого:		

Средства пенсионных накоплений переданы в соответствии с заявлением застрахованного лица о переходе из НПФ в НПФ от _____ № _____ и договором об обязательном пенсионном страховании от _____ № _____⁴ в _____ (наименование НПФ)

Сумма средств пенсионных накоплений, учтенных в специальной части индивидуального лицевого счета:

Дата передачи/отзыва средств пенсионных накоплений	Сумма средств пенсионных накоплений, переданных из НПФ в НПФ (руб. коп.)	Сумма средств пенсионных накоплений, переданных из НПФ в НПФ, включая результат инвестирования (руб. коп.)
Итого:		

⁴ В связи с внесением ПФР изменений в единый реестр застрахованных лиц средства пенсионных накоплений с учетом результатов их инвестирования подлежат передаче из НПФ _____ (наименование НПФ) в НПФ _____ (наименование НПФ).

Средства пенсионных накоплений переданы в соответствии с заявлением застрахованного лица о переходе из НПФ в ПФР от _____ № _____ в доверительное управление _____
(наименование управляющей компании и инвестиционного портфеля)

Сумма средств пенсионных накоплений, учтенных в специальной части индивидуального лицевого счета:

Дата передачи/отзыва средств пенсионных накоплений	Сумма средств пенсионных накоплений, переданных в доверительное управление управляющей компании (руб. коп.)	Сумма средств пенсионных накоплений, переданных из доверительного управления управляющей компании в ПФР, включая результат инвестирования (руб. коп.)
Итого:		

Информация о результатах инвестирования средств пенсионных накоплений:

Период инвестирования	Коэффициент прироста инвестиционного портфеля управляющей компании	Сумма результата инвестирования (руб. коп.)
Итого:		

2.2. Сведения о средствах пенсионных накоплений, сформированных за счет дополнительных страховых взносов на накопительную часть трудовой пенсии (накопительную пенсию), взносов работодателя, взносов на софинансирование формирования пенсионных накоплений

Информация о принятом в 2013 году предварительном решении по заявлению застрахованного лица о выборе управляющей компании или НПФ

Заявление застрахованного лица о _____ от _____ № _____ удовлетворено.

Информация о суммах дополнительных страховых взносов на финансирование накопительной части трудовой пенсии (накопительной пенсии), поступивших в ПФР (уплачено застрахованным лицом через работодателя):

Наименование работодателя	Регистрационный номер в ПФР	Сумма дополнительных страховых взносов застрахованного лица (руб. коп.)	Дата включения документа в индивидуальный лицевой счет (реестр)	Дата снятия с расчетного счета работодателя	Дата поступления на счет ПФР	Календарный год уплаты страховых взносов
Итого:						

Самостоятельная уплата застрахованным лицом дополнительных страховых взносов на финансирование накопительной части трудовой пенсии (накопительной пенсии):

Сумма дополнительных страховых взносов (руб. коп.)	Дата включения документа в индивидуальный лицевой счет (реестр)	Дата платежного поручения (дата уплаты)	Дата поступления на счет ПФР	Календарный год уплаты страховых взносов
Итого:				

Информация о результатах временного размещения средств дополнительных страховых взносов на финансирование накопительной части трудовой пенсии (накопительной пенсии), поступивших в ПФР (ЧФР):

Период поступления дополнительных страховых взносов на расчетный счет ПФР (квартал, года)		Дата отражения результата от временного размещения средств в специальной части индивидуального лицевого счета	Результат инвестирования от временного размещения средств (руб. коп.)
с	по		
Итого:			

Информация о суммах взносов работодателя, поступивших в ПФР:

Наименование работодателя	Регистрационный номер в ПФР	Сумма взносов работодателя (руб. коп.)	Дата включения документа в индивидуальный лицевой счет (реестр)	Дата снятия с расчетного счета работодателя	Дата поступления на счет ПФР	Календарный год уплаты страховых взносов
Итого:						

Информация о результатах временного размещения средств взносов работодателя, поступивших в ПФР (ЧФР):

Период поступления взносов работодателя на расчетный счет ПФР (квартал, года)		Дата отражения результата от временного размещения средств в специальной части индивидуального лицевого счета	Результат инвестирования от временного размещения средств (руб. коп.)
с	по		
Итого:			

Сведения о государственной поддержке формирования пенсионных накоплений:

Календарный год уплаты дополнительных страховых взносов	Сумма дополнительных страховых взносов, уплаченных застрахованным лицом за календарный год (руб. коп.)	Размер взноса на софинансирование формирования пенсионных накоплений застрахованных лиц за календарный год (руб. коп.)	Год, в котором получены средства государственной поддержки формирования пенсионных накоплений
Итого:			

Информация о результатах временного размещения средств пенсионных накоплений в составе портфеля ПФР временного размещения 2014 – 2015 года:

Дата передачи/отзыва средств пенсионных накоплений	Сумма средств пенсионных накоплений, переданных на временное размещение (руб. коп.)	Сумма средств пенсионных накоплений, отозванных из временного размещения, включая результат инвестирования (руб. коп.)
Итого:		

Информация о результатах инвестирования средств пенсионных накоплений в составе портфеля ПФР временного размещения 2014 – 2015 года:

Период инвестирования	Коэффициент прироста инвестиционного портфеля ПФР	Результат инвестирования (руб. коп.)
Итого:		

Информация о передаче средств пенсионных накоплений и результатах инвестирования средств пенсионных накоплений:

Средства пенсионных накоплений переданы в соответствии с абзацем три пункта 1 статьи 34 Федерального закона от 24 июля 2002 г. № 111-ФЗ «Об инвестировании средств для финансирования накопительной пенсии в Российской Федерации» в доверительное управление _____

(наименование управляющей компании и инвестиционного портфеля)

Сумма средств пенсионных накоплений, учтенных в специальной части индивидуального лицевого счета:

Дата передачи/отзыва средств пенсионных накоплений	Сумма средств пенсионных накоплений, переданных в доверительное управление управляющей компании (руб. коп.)	Сумма средств пенсионных накоплений, переданных из доверительного управления управляющей компании в ПФР, включая результат инвестирования (руб. коп.)
Итого:		

Информация о результатах инвестирования средств пенсионных накоплений управляющей компанией:

Период инвестирования	Коэффициент прироста инвестиционного портфеля управляющей компании	Результат инвестирования (руб. коп.)
Итого:		

Сведения, отражающие учет необходимых расходов на инвестирование средств пенсионных накоплений:

Период инвестирования	Сумма расходов на инвестирование средств пенсионных накоплений (руб. коп.)
Итого:	

Средства пенсионных накоплений переданы в соответствии с заявлением застрахованного лица о выборе инвестиционного портфеля (управляющей компании) от _____ № _____ в доверительное управление _____

(наименование управляющей компании и инвестиционного портфеля)

Сумма средств пенсионных накоплений, учтенных в специальной части индивидуального лицевого счета:

Дата передачи/отзыва средств пенсионных накоплений	Сумма средств пенсионных накоплений, переданных в доверительное управление управляющей компании (руб. коп.)	Сумма средств пенсионных накоплений, переданных из доверительного управления управляющей компании в ПФР, включая результат инвестирования (руб. коп.)
Итого:		

Информация о результатах инвестирования средств пенсионных накоплений управляющей компанией:

Период инвестирования	Коэффициент прироста инвестиционного портфеля управляющей компании	Результат инвестирования (руб. коп.)
Итого:		

Сведения, отражающие учет необходимых расходов на инвестирование средств пенсионных накоплений:

Период инвестирования	Сумма расходов на инвестирование средств пенсионных накоплений (руб. коп.)
Итого:	

Средства пенсионных накоплений переданы в соответствии с заявлением застрахованного лица о переходе из ПФР в НПФ от _____ № _____ и договором об обязательном пенсионном страховании от _____ № _____ в _____
(наименование НПФ)

Сумма средств пенсионных накоплений, учтенных в специальной части индивидуального лицевого счета:

Дата передачи средств пенсионных накоплений	Сумма средств пенсионных накоплений, переданных из ПФР в НПФ (руб. коп.)	Сумма средств пенсионных накоплений, переданных из НПФ в ПФР, включая результат инвестирования (руб. коп.)
Итого:		

Средства пенсионных накоплений должны быть переданы в соответствии с заявлением застрахованного лица о переходе из НПФ в НПФ от _____ № _____ и договором об обязательном пенсионном страховании от _____ № _____⁵ в _____
(наименование НПФ)

Сумма средств пенсионных накоплений, учтенных в специальной части индивидуального лицевого счета:

Дата передачи средств пенсионных накоплений	Сумма средств пенсионных накоплений, переданных из НПФ в НПФ (руб. коп.)	Сумма средств пенсионных накоплений, переданных из НПФ в ПФР, включая результат инвестирования (руб. коп.)
Итого:		

Средства пенсионных накоплений переданы в соответствии с заявлением застрахованного лица о переходе из НПФ в ПФР от _____ № _____ в доверительное управление _____
(наименование управляющей компании и инвестиционного портфеля)

Сумма средств пенсионных накоплений, учтенных в специальной части индивидуального лицевого счета:

Дата передачи/отзыва средств пенсионных накоплений	Сумма средств пенсионных накоплений, переданных в доверительное управление управляющей компании (руб. коп.)	Сумма средств пенсионных накоплений, переданных из доверительного управления управляющей компании в ПФР, включая инвестиционный доход (руб. коп.)
Итого:		

Информация о результатах инвестирования средств пенсионных накоплений:

Период инвестирования	Коэффициент прироста инвестиционного портфеля управляющей компании	Результат инвестирования (руб. коп.)
Итого:		

⁵ В связи с внесением ПФР изменений в единый реестр застрахованных лиц средства пенсионных накоплений с учетом результатов их инвестирования подлежат передаче из НПФ _____
(наименование НПФ)
в НПФ _____
(наименование НПФ)

2.3. Сведения о средствах пенсионных накоплений, сформированных за счет средств материнского (семейного) капитала

Сведения, содержащиеся в заявлении о распоряжении средствами (частью средств) материнского (семейного) капитала:

Номер	Дата	Наименование территориального органа ПФР, принявшего заявление	Сумма средств материнского (семейного) капитала, направленная на накопительную часть трудовой пенсии (накопительную пенсию) (руб. коп.)

Сведения, содержащиеся в заявлении об отказе от направления средств (части средств) материнского (семейного) капитала на формирование накопительной пенсии, распоряжение средствами (частью средств) материнского (семейного) капитала:

Номер	Дата	Наименование территориального органа ПФР, принявшего заявление	Сумма средств (части средств) материнского (семейного) капитала, подлежащая отзыву из управляющей компании или НПФ (руб. коп.)

Дата формирования сведений _____

Информация о передаче средств материнского (семейного) капитала в управляющую компанию или НПФ и результатах инвестирования средств материнского (семейного) капитала:

Средства пенсионных накоплений переданы в соответствии с абзацем три пункта 1 статьи 34 Федерального закона от 24 июля 2002 г. № 111-ФЗ «Об инвестировании средств для финансирования накопительной пенсии в Российской Федерации» в доверительное управление _____

(наименование управляющей компании и инвестиционного портфеля)

Сумма средств материнского (семейного) капитала, учтенных в специальной части индивидуального лицевого счета:

Дата передачи /отзыва средств пенсионных накоплений	Сумма средств материнского (семейного) капитала, переданных в доверительное управление (руб. коп.)	Сумма средств материнского (семейного) капитала, отозванных из доверительного управления (руб. коп.)	Сумма средств пенсионных накоплений, переданных из доверительного управления управляющей компании в ПФР	
			Сумма средств материнского (семейного) капитала (руб. коп.)	Результат инвестирования (руб. коп.)
Итого:				

Информация о результатах инвестирования средств материнского (семейного) капитала:

Период инвестирования	Сумма средств материнского (семейного) капитала, переданных в доверительное управление управляющей компании (руб. коп.)	Результат инвестирования (руб. коп.)
Итого:		

Средства пенсионных накоплений переданы в соответствии с заявлением застрахованного лица о выборе инвестиционного портфеля (управляющей компании) от _____ № _____ в доверительное управление _____

(наименование управляющей компании и инвестиционного портфеля)

Сумма средств материнского (семейного) капитала, учтенных в специальной части индивидуального лицевого счета:

Дата передачи /отзыва средств пенсионных накоплений	Сумма средств материнского (семейного) капитала, переданных в доверительное управление (руб. коп.)	Сумма средств материнского (семейного) капитала, отозванных из доверительного управления (руб. коп.)	Сумма средств пенсионных накоплений, переданных из доверительного управления управляющей компании в ПФР	
			Сумма средств материнского (семейного) капитала (руб. коп.)	Результат инвестирования (руб. коп.)
Итого:				

Информация о результатах инвестирования средств материнского (семейного) капитала:

Период инвестирования	Сумма средств материнского (семейного) капитала, переданных в доверительное управление управляющей компании (руб. коп.)	Результат инвестирования (руб. коп.)
Итого:		

Средства пенсионных накоплений переданы в соответствии с заявлением застрахованного лица о переходе из ПФР в НПФ от _____ № _____ и договором об обязательном пенсионном страховании от _____ № _____ в _____
(наименование НПФ)

Сумма средств материнского (семейного) капитала, учтенных в специальной части индивидуального лицевого счета:

Дата передачи /отзыва средств пенсионных накоплений	Сумма средств материнского (семейного) капитала, переданных из ПФР в НПФ (руб. коп.)	Сумма средств материнского (семейного) капитала, отозванных из НПФ в ПФР (руб. коп.)	Сумма средств пенсионных накоплений, переданных из ПФР в НПФ	
			Сумма средств материнского (семейного) капитала (руб. коп.)	Результат инвестирования (руб. коп.)
Итого:				

Средства пенсионных накоплений должны быть переданы в соответствии с заявлением застрахованного лица о переходе из НПФ в НПФ от _____ № _____ и договором об обязательном пенсионном страховании от _____ № _____ в _____
(наименование НПФ)

Сумма средств пенсионных накоплений, учтенных в специальной части индивидуального лицевого счета:

Дата передачи средств пенсионных накоплений	Сумма средств материнского (семейного) капитала, переданных из НПФ в НПФ (руб. коп.)	Сумма средств пенсионных накоплений, переданных из НПФ в НПФ	
		Сумма средств материнского (семейного) капитала (руб. коп.)	Результат инвестирования (руб. коп.)
Итого:			

Средства пенсионных накоплений переданы в соответствии с заявлением застрахованного лица о переходе из НПФ в ПФР от _____ № _____ в доверительное управление _____
(наименование управляющей компании и инвестиционного портфеля)

⁶ В связи с внесением ПФР изменений в единый реестр застрахованных лиц средства пенсионных накоплений с учетом результатов их инвестирования подлежат передаче из НПФ _____
(наименование НПФ)
в НПФ _____
(наименование НПФ)

2.6. Сведения о сумме средств пенсионных накоплений застрахованного лица, формирующихся в НПФ, у которого аннулирована лицензия

Наименование НПФ, в котором застрахованному лицу назначена выплата _____

Вид пенсионного действия или действия со средствами пенсионных накоплений (руб. коп.)	Дата установления выплаты / дата действия	Суммы средств пенсионных накоплений								Средства пенсионных накоплений на дату установления выплаты / действия (руб. коп.)	Сумма гарантийного возмещения (руб. коп.)	Сумма гарантийного возмещения (руб. коп.)	Сумма возмещения недостачи (руб. коп.)	Средства пенсионных накоплений, учтенные при установлении выплаты	
		Страховые взносы на накопительную пенсию (руб. коп.)	Результат инвестирования (руб. коп.)	В том числе ЧФР (руб. коп.)	Дополнительные страховые взносы, взносы работодателя, взносы на софинансирование пенсионных накоплений (руб. коп.)	Результат инвестирования (руб. коп.)	В том числе ЧФР (руб. коп.)	Средства (часть средств) материнского (семейного) капитала (руб. коп.)	Результат инвестирования (руб. коп.)					Сумма пенсионных накоплений (руб. коп.)	Дата, на которую фактически учтены средства пенсионных накоплений
1	2	3	4	5	6	7	8	9	10	11	12	13	14	15	16

2.7. Сведения о передаче средств пенсионных накоплений в состав средств выплатного резерва ПФР

Дата	Сумма средств пенсионных накоплений (руб. коп.)
Итого:	

2.8. Сведения о сумме денежных средств, уплаченных в резерв ПФР по обязательному пенсионному страхованию

Дата	Сумма средств пенсионных накоплений (руб. коп.)
Итого:	

2.9. Сведения о сумме денежных средств, уплаченных в фонд гарантирования пенсионных накоплений

Дата	Сумма средств пенсионных накоплений (руб. коп.)
Итого:	

2.10. Сведения о сумме гарантийного возмещения, зачисленной из резерва ПФР по обязательному пенсионному страхованию

Дата	Сумма средств пенсионных накоплений (руб. коп.)
Итого:	

2.11. Сведения о сумме гарантийного возмещения, полученной ПФР от государственной корпорации «Агентство по страхованию вкладов»

Дата	Сумма средств пенсионных накоплений (руб. коп.)
Итого:	

2.12. Сведения о сумме гарантийного возмещения, полученной ПФР от Центрального банка Российской Федерации

Дата	Сумма средств пенсионных накоплений (руб. коп.)
Итого:	

Раздел 3. Сведения о назначении страховой пенсии (выплаты за счет средств пенсионных накоплений)

3.1. Сведения о назначении страховой пенсии (выплаты за счет средств пенсионных накоплений) застрахованному лицу:

Реквизиты территориального органа ПФР, установившего страховую пенсию (выплату за счет средств пенсионных накоплений):

Регистрационный номер: _____

Наименование (краткое): _____

Вид пенсии (выплаты)	Срок назначения пенсии (выплаты)		Категория пенсионера (для пенсии по случаю потери кормильца)	Размер выплаты за счет средств пенсионных накоплений (руб. коп.)	Дата отказа в назначении пенсии (выплаты)	Системный номер документа
	с	по				
Итого:						

НПФ, установивший пенсию (выплату за счет средств пенсионных накоплений):

_____ (наименование НПФ)

Вид пенсии (выплаты)	Срок назначения пенсии (выплаты)		Размер выплаты за счет средств пенсионных накоплений (руб. коп.)
	с	по	

Причина прекращения выплаты за счет средств пенсионных накоплений:

Последняя выплата за счет средств пенсионных накоплений за _____ месяц _____ года.

Сведения о нетрудоспособных членах семьи, с учетом которых определен размер пенсии:

№ п/п	ФИО	СНИЛС	Категория	Системный номер документа

Сведения о кормильце, за которого назначена пенсия по случаю потери кормильца:

ФИО	СНИЛС	Системный номер документа

3.2. Сведения о нетрудоспособных членах семьи, которым назначена пенсия по случаю потери кормильца за данное застрахованное лицо

Реквизиты территориального органа ПФР, установившего пенсию по случаю потери кормильца:

Регистрационный номер: _____

Наименование (краткое): _____

№ п/п	ФИО нетрудоспособного члена семьи	СНИЛС	Срок назначения пенсии		Категория	Системный номер документа
			с	по		

Раздел 4. Сведения о прекращении осуществления выплат за счет средств пенсионных накоплений НПФ и продлении выплат ПФР

НПФ, прекративший выплату: _____
(наименование НПФ)

Причина прекращения выплаты: _____

Территориальный орган ПФР, продливший выплату _____
(наименование территориального органа ПФР)

Основания продления выплаты: _____

Вид пенсии (выплаты)	Срок назначения пенсии (выплаты)		Размеры выплаты за счет средств пенсионных накоплений (руб. коп.)	Дата прекращения выплаты	Дата продления выплаты
	с	по			

Раздел 5. Сведения о средствах пенсионных накоплений (специальная часть лицевого счета), подлежащих выплате правопреемникам

Сведения о смерти застрахованного лица:

Наименование органа записи актов гражданского состояния	
Дата смерти	
Запись акта о смерти	
Системный номер документа АДВ-8	
Дата включения в лицевой счет документа АДВ-8	

Сведения о сумме средств пенсионных накоплений на дату смерти застрахованного лица:

	Сумма (руб. коп.)
Сумма средств пенсионных накоплений, учтенная в специальной части индивидуального лицевого счета на дату формирования выписки, в том числе:	
учтено в резерве ПФР по обязательному пенсионному страхованию	
поступило от НПФ	
сумма гарантийного возмещения, зачисленная ПФР	
сумма гарантийного возмещения, полученная ПФР от государственной корпорации «Агентство по страхованию вкладов»	
Сумма возмещения недостаточности	
Сумма средств пенсионных накоплений, выплаченная из резерва ПФР по обязательному пенсионному страхованию и подлежащая восстановлению в порядке регресса	
Сумма средств пенсионных накоплений, выплаченная НПФ правопреемнику застрахованного лица	

Количество страниц выписки: _____

Наименование должности руководителя
территориального органа ПФР

Подпись

Расшифровка подписи

Дата

М.П.

Приложение 2
к постановлению Правления
Пенсионного фонда
Российской Федерации
от 20 января 2015 г. № 2п

«ПРИЛОЖЕНИЕ 4

к Инструкции по заполнению форм документов индивидуального (персонифицированного) учета в системе обязательного пенсионного страхования

Правила подготовки
документов индивидуального (персонифицированного) учета
в электронной форме
(формат данных)

1. Общие сведения.

Документы персонифицированного учета представляются в электронной форме в виде файлов специальной структуры (далее именуется – файл ПФР).

Файлы ПФР подразделяются на Файлы входящих документов и Файлы исходящих документов.

1.1. Файлы входящих документов

Файл входящих документов представляет одну пачку входящих документов и содержит:

- представление описи документов, передаваемых страхователем в ПФР;
- представление каждого документа пачки.

Кроме того, файл ПФР содержит ряд дополнительных реквизитов технологического характера.

Файл входящих документов с заполненной сопроводительной ведомостью содержит прилагаемые к ней документы: листки исправлений и заполненные запросы об уточнении сведений.

Файл входящих документов имеет номер, присваиваемый представившей его организацией.

Последовательность электронных представлений документов в файле входящих документов соответствует последовательности документов в пачке входящих документов в письменной форме.

Файл входящих документов, представляемый по каналам связи, заверяется усиленной квалифицированной электронной подписью.

1.2. Файлы исходящих документов

Файл исходящих документов формируется территориальным органом ПФР.

Файл исходящих документов представляет одну пачку исходящих документов и содержит:

- представление описи, сопровождающей исходящие документы;
- представление каждого документа пачки.

2. Имя файла ПФР

2.1. Структура имени файла входящих документов

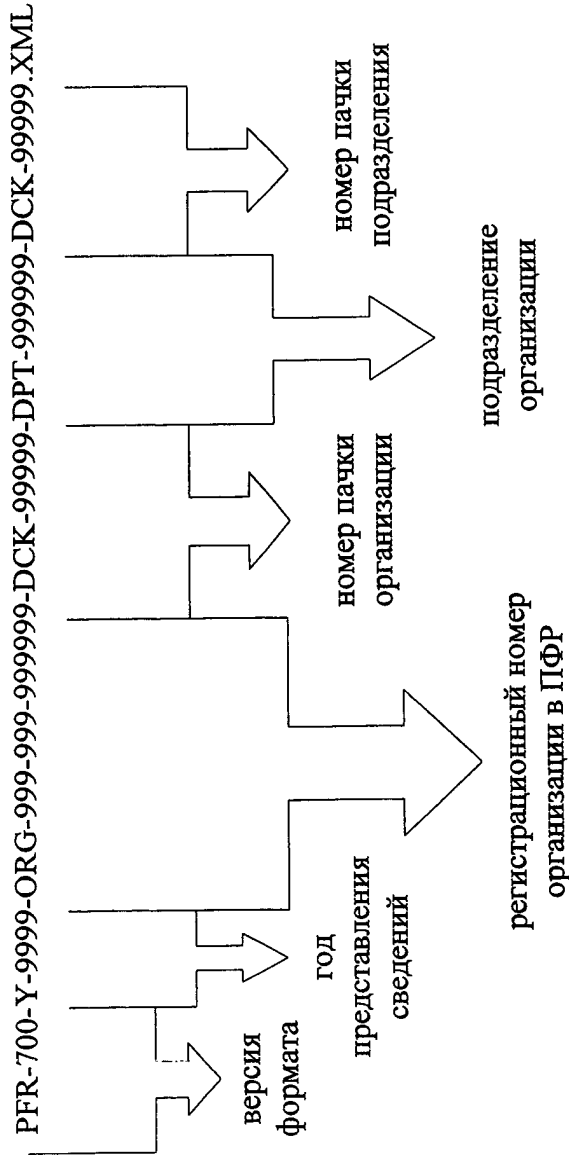

2.2. Структура имени файла исходящих документов

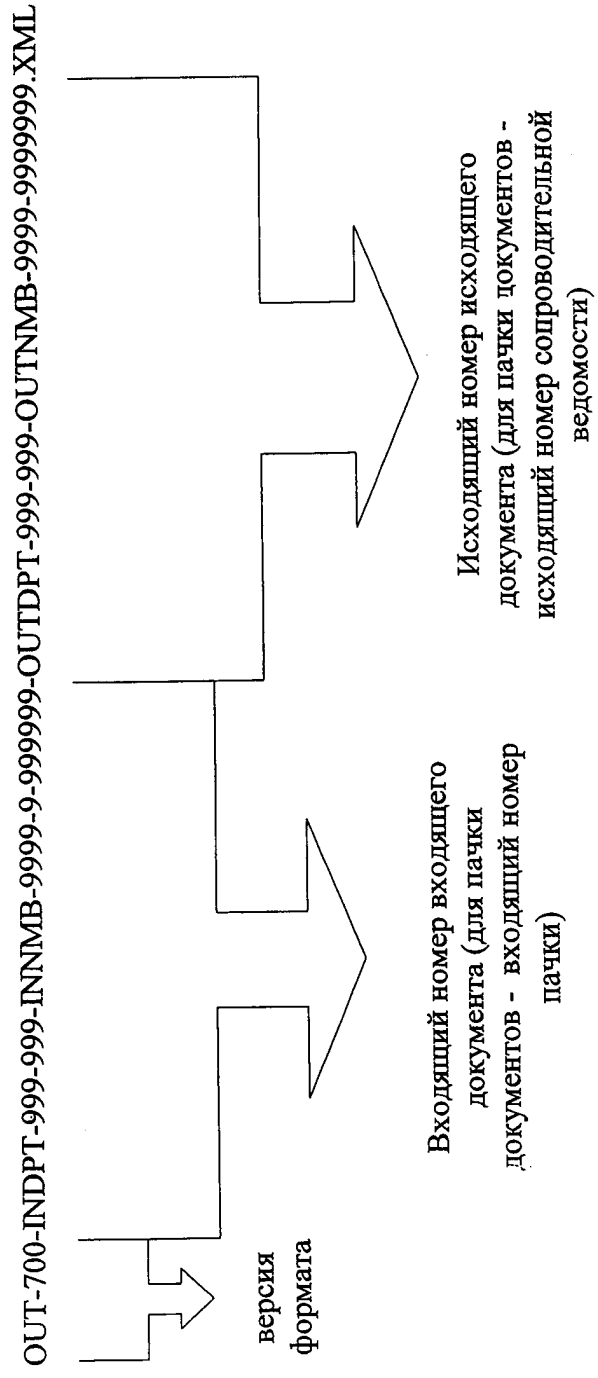

Все символы в шаблоне имени файла, отличные от «9», являются константами. Составные части имени, обозначенные в шаблоне последовательностями символов «9», всегда имеют указанное в шаблоне число символов.

Пример 1:

Организацией Межрайонный почтамт Москва-9 (регистрационный номер в ПФР 87-502-000090) в 2013 году подготовлена пачка входящих документов, которой присвоен номер 238. Имя файла ПФР для этого случая имеет вид (жирным шрифтом выделена переменная часть имени файла):

PFR-700-Y-2013-ORG-087-502-00090-DCK-00238-DPT-000000-DCK-00000.XML

Пример 2:

Отделением связи 109457, входящим в состав Межрайонного почтамта Москва-9 (регистрационный номер в ПФР 87-502-000090), в 2013 году подготовлена пачка входящих документов, которой отделением связи присвоен номер 125. Имя файла ПФР для этого случая имеет вид:

PFR-700-Y-2013-ORG-087-502-00090-DCK-00000-DPT-109457-DCK-00125.XML

Пример 3:

В городе Электростали (код подразделения 60-055) принята пачка запросов выписки для назначения пенсии (входящий номер пачки 2013/5000123). На основании содержащихся в пачке запросов подготовлены выписки и сопроводительная ведомость для органов, осуществляющих пенсионное обеспечение. Файл ПФР, представляющий эти выписки, имеет следующее имя:

OUT-700-INDPT-060-055-INNMB-2013-5-000123-OUTDPT-060-000-OUNNMB-2013-0004321.XML

3. Формат файла ПФР

Файл ПФР формируется в текстовом виде в соответствии со стандартом XML в кодировке WINDOWS-1251. Блок верхнего уровня обозначен тегом <ФайлПФР>.

3.1. Общая структура файла ПФР

3.1.1. Общие положения

Файл ПФР состоит из объектов (реквизитов), которые подразделяются и обозначаются следующим образом:

Элемент – дата, число либо строка данных.

Блок – структура данных, состоящая из элементов и, возможно, других блоков.

Расширение блока – блок, включающий все реквизиты другого блока (расширяемого), за которыми следуют реквизиты, специфичные для расширяющего блока. Например, блок «Анкета застрахованного лица» является расширением блока «Входящий документ», то есть расширяющий блок «Анкета застрахованного лица» состоит из всех реквизитов абстрактного блока «Входящий документ», за которыми следуют специфичные реквизиты блока «Анкета застрахованного лица».

Абстрактный блок – блок, который не может быть использован в файле ПФР непосредственно, но только как основа для блоков расширения. Например, блок «Входящий документ» является абстрактным и в файле ПФР не используется, в то же время расширяющий его блок «Анкета застрахованного лица» абстрактным не является и может быть использован в файле ПФР.

Блок унифицированной структуры – блок, структура которого используется в составе других блоков под другими именами. Например, реквизит «Начисления за период» блока «Ведомость платежей АДВ-11» и реквизит «Начислено страховых взносов основных» блока «Индивидуальные сведения СЗВ-4» содержат одинаковые реквизиты, представленные блоком унифицированной структуры «Страховые взносы».

Описание объектов каждого типа приведено в соответствующей таблице, при этом используются ссылки на пункты настоящего формата и следующие характеристики:

Характеристика	Возможные значения
Тип объекта	Блок, Блок или элемент Если тип объекта жестко не закреплён, перечисляются возможные варианты типа объекта, разделённые знаком « ». Например: Элемент Блок Указывается пункт настоящего формата, в котором находится описание объекта. В пункте 8 настоящего формата описываемые элементы расположены в алфавитном порядке.
Тип данных (Используется только для элементов)	Дата, строка или число (используется только для элементов)

Характеристика	Возможные значения
Размерность (Используется только для элементов)	Для элемента типа «строка» указывается максимальная длина реквизита. Для элемента типа «число» указывается максимальное количество цифр (включая целую и дробную части) и количество цифр дробной части; если количество цифр дробной части не указано, число должно быть целым.
Значение / Название объекта	Для элементов указываются допустимые значения реквизита. Для блоков, имеющих унифицированную структуру, указывается название объекта, описывающего унифицированную структуру (например – «Страховые взносы»). Для однозначно не определенного Типа объекта, например, Элемент Блок, указываются названия объектов, из которых осуществляется выбор, например, Дата Дата особая.
Тег	Указывается наименование XML-тега, идентифицирующего объект в файле: для блоков тег указывается всегда; для элементов тег указывается в случае отличия тега от тега, указанного в пункте 8 настоящего формата. Если тег элемента не указан, используется тег, приведенный при описании элемента в пункте 8 настоящего формата.
Дополнительные сведения	Указывается дополнительная информация о наличии объекта: использование/отсутствие объекта в зависимости от значений атрибутов; группа объектов – объектов указанного наименования может быть ноль, один или более одного.

Значения элементов типа «Строка» указываются заглавными буквами.

Объекты файла ПФР могут иметь следующие атрибуты со следующими значениями:

Атрибут	Допустимые значения	Примечания
Окружение	«В составе файла» «Едиличный запрос» «В составе выписки»	Для файлов, представляемых страхователями, допускается только значение «В составе файла»
Стадия	«До обработки» «После обработки»	Для файлов, представляемых страхователями, допускается только значение «До обработки»

Порядок следования включаемых объектов во включаемом объекте должен строго соответствовать последовательности, в которой включаемые объекты перечислены в таблице описания включаемого их объекта.

Использование комментариев в Файле ПФР не допускается.

3.1.2. Представление отдельных форм документов индивидуального (персонифицированного) учета

Любой документ индивидуального (персонифицированного) учета представлен отдельным блоком. Соответствие утвержденных форм документов их представлению в файле ПФР приведено в Таблице 1 настоящего формата. Описание блоков входящих и исходящих документов приведено в пункте 4 настоящего формата «Блоки входящих и исходящих документов».

Таблица 1.

Тип входящего документа	Наименование формы документа	Код формы	Наименование блока	Тип документа / Тег документа
входящего документа	Анкета застрахованного лица	АДВ-1	Анкета застрахованного лица Пункт 4.1.6 настоящего формата	«АНКЕТА_ЗЛ»
	Заявление об обмене страхового свидетельства	АДВ-2	Заявление об обмене страхового свидетельства Пункт 4.1.8 настоящего формата	«ЗАЯВЛЕНИЕ_ОБ_ОБМЕНЕ»
	Заявление о выдаче дубликата страхового свидетельства	АДВ-3	Заявление о выдаче дубликата страхового свидетельства Пункт 4.1.9 настоящего формата	«ЗАЯВЛЕНИЕ_О_ДУБЛИКАТЕ»
	Листок исправлений	АДВ-9	Расписка Пункт 4.1.14 настоящего формата	«РАСПИСКА»
	Запрос об уточнении сведений (заполненный)	-	Запрос об уточнении сведений заполненный Пункт 4.1.15 настоящего формата	«ЗАПРОС_УТОЧНЕНИЯ_ЗАПОЛНЕННЫЙ»
	Сведения о смерти застрахованного лица	АДВ-8	Сведения о смерти застрахованного лица Пункт 4.1.10 настоящего формата	«СВЕДЕНИЯ_О_СМЕРТИ»
	Актуализация индивидуального лицевого счета застрахованного лица	АДВ-8-1	Актуализация индивидуального лицевого счета застрахованного лица Пункт 4.1.11 настоящего формата	«АКТУАЛИЗАЦИЯ_ЛС_ЗЛ»
	Индивидуальные сведения о трудовом стаже, заработке (вознаграждении), доходе и начисленных страховых взносах застрахованного лица	СЗВ-1	Старые индивидуальные сведения СЗВ-1 Пункт 4.1.26 настоящего формата	«СТАРЫЕ_ИС_СЗВ-1»
	Индивидуальные сведения о трудовом стаже, заработке (вознаграждении), доходе и начисленных страховых взносах застрахованного лица	СЗВ-3	Старые индивидуальные сведения СЗВ-3 Пункт 4.1.27 настоящего формата	«СТАРЫЕ_ИС_СЗВ-3»
	Индивидуальные сведения о страховом стаже и начисленных страховых взносах на обязательное пенсионное страхование застрахованного лица	СЗВ-4-1	Индивидуальные сведения СЗВ-4: вид формы СЗВ-4-1 Пункт 4.1.28 настоящего формата	«ИС_СЗВ-4-1»

Индивидуальные сведения о страховом стаже и начисленных страховых взносах на обязательное пенсионное страхование застрахованного лица	СЗВ-4-2 (сплосочная форма)	Индивидуальные сведения СЗВ-4; вид формы СЗВ-4-2	«ИС_СЗВ-4-2»
Сведения о начисленных и уплаченных страховых взносах на обязательное пенсионное страхование и страховом стаже застрахованного лица для установления трудовой пенсии	СПВ-1	Сведения о страховых взносах и страховом стаже застрахованного лица	«СВЕДЕНИЯ_О_СТРАХОВЫХ_ВЗНОСАХ_И_СТРАХ_ОВОМ_СТАЖЕ_ЗЛ»
Сведения о страховом стаже застрахованного лица для установления трудовой пенсии	СПВ-2	Пункт 4.1.29 настоящего формата	«СВЕДЕНИЯ_О_СТРАХОВОМ_СТАЖЕ_ЗЛ_ДЛЯ_УСТАНОВЛЕНИЯ_ПЕНСИИ»
Сведения о начисленных и уплаченных страховых взносах на обязательное пенсионное страхование и страховом стаже застрахованного лица	СЗВ-6-1	Сведения о страховых взносах и страховом стаже застрахованного лица	«СВЕДЕНИЯ_О_СТРАХОВЫХ_ВЗНОСАХ_И_СТРАХ_ОВОМ_СТАЖЕ_ЗЛ»
Реестр сведений о начисленных и уплаченных страховых взносах на обязательное пенсионное страхование и страховом стаже застрахованных лиц	СЗВ-6-2	Сведения о страховых взносах и страховом стаже застрахованного лица	«СВЕДЕНИЯ_О_СТРАХОВЫХ_ВЗНОСАХ_И_СТРАХ_ОВОМ_СТАЖЕ_ЗЛ»
Сведения о сумме выплат и иных вознаграждений, начисляемых плательщиками страховых взносов – страхователями в пользу физического лица	СЗВ-6-3	Пункт 4.1.29 настоящего формата	«СВЕДЕНИЯ_О_СУММЕ_ВЫПЛАТ_И_ВОЗНАГРАЖДЕНИЙ»
Сведения о сумме выплат и иных вознаграждений, о начисленных и уплаченных страховых взносах на обязательное пенсионное страхование и страховом стаже застрахованного лица	СЗВ-6-4	Сведения о сумме выплат и иных вознаграждений, о начисленных и уплаченных страховых взносах на обязательное пенсионное страхование и страховом стаже застрахованного лица	«СВЕДЕНИЯ_О_СУММЕ_ВЫПЛАТ_О_СТРАХОВЫХ_ВЗНОСАХ_И_СТРАХОВОМ_СТАЖЕ_ЗЛ»
Опись сведений, передаваемых страхователем в ПФР	АДВ-6-2	Опись сведений, передаваемых страхователем	«ОПИСЬ_СВЕДЕНИЙ_ПЕРЕДАВАЕМЫХ_СТРАХОВАТЕЛЕМ»
Сводная ведомость форм документов СЗВ-3, передаваемых работодателем в ПФР	АДВ-10	Пункт 4.1.33 настоящего формата	«СВОДНАЯ_ВЕДОМОСТЬ»
Ведомость уплаты страховых взносов на обязательное пенсионное страхование	АДВ-11	Сводная ведомость АДВ-10	«ВЕДОМОСТЬ_УПЛАТЫ»
Запрос органа, осуществляющего пенсионное обеспечение, о предоставлении выписки из индивидуального лицевого счета застрахованного лица	СЗВ-2а	Пункт 4.1.34 настоящего формата	«ЗАПРОС_ВЫПИСКИ_СОБЕСА»
Запрос застрахованного лица о предоставлении выписки из его индивидуального лицевого счета	СЗВ-2б	Ведомость уплаты АДВ-11	«ЗАПРОС_ВЫПИСКИ_ЗЛ»

Сведения о трудовом стаже застрахованного лица за период до регистрации в системе обязательного пенсионного страхования	СЗВ-К	СЗВ-К Пункт 4.1.22 настоящего формата	«КОНВЕРТАЦИЯ»
Сведения о трудовом стаже застрахованного лица за период до регистрации в системе обязательного пенсионного страхования (дополненные)	СЗВ-К+	СЗВ-К Пункт 4.1.22 настоящего формата	«КОНВЕРТАЦИЯ»
Сведения об иных периодах деятельности застрахованного лица, засчитываемых в страховой стаж	СЗВ-СП	Сведения об иных периодах деятельности Пункт 4.1.23 настоящего формата	«СВЕДЕНИЯ_ОБ_ИНЫХ_ПЕРИОДАХ»
Заявление застрахованного лица о выборе инвестиционного портфеля (управляющей компании)	-	Заявление о выборе УК Пункт 4.1.16 настоящего формата	«ЗАЯВЛЕНИЕ_О_ВЫБОРЕ_УК»
Заявление застрахованного лица о переходе из Пенсионного фонда Российской Федерации в негосударственный пенсионный фонд, осуществляющий обязательное пенсионное страхование	-	Заявление о выборе НПФ Пункт 4.1.17 настоящего формата	«ЗАЯВЛЕНИЕ_О_ВЫБОРЕ_НПФ»
Уведомление о вновь заключенных договорах об обязательном пенсионном страховании	-	Уведомление НПФ Пункт 4.1.21 настоящего формата	«УВЕДОМЛЕНИЕ_НПФ»
Заявление застрахованного лица о переходе в Пенсионный фонд Российской Федерации из негосударственного пенсионного фонда, осуществляющего обязательное пенсионное страхование (до 01.04.2010)	-	Заявление о переходе из НПФ Пункт 4.1.19 настоящего формата	«ЗАЯВЛЕНИЕ_О_ПЕРЕХОДЕ_ИЗ_НПФ»
Заявление застрахованного лица о переходе в Пенсионный фонд Российской Федерации из негосударственного пенсионного фонда, осуществляющего обязательное пенсионное страхование (после 01.04.2010)	-	Заявление о переходе из НПФ в УК Пункт 4.1.20 настоящего формата	«ЗАЯВЛЕНИЕ_О_ПЕРЕХОДЕ_ИЗ_НПФ_УК»
Заявление застрахованного лица о переходе из одного негосударственного пенсионного фонда в другой негосударственный пенсионный фонд	-	Заявление о переходе из НПФ в НПФ Пункт 4.1.18 настоящего формата	«ЗАЯВЛЕНИЕ_О_СМЕНЕ_НПФ»
Заявление об отказе от финансирования накопительной части трудовой пенсии и направлении на финансирование страховой части трудовой пенсии 6,0 процента индивидуальной части тарифа страховых взносов	-	Заявление об отказе от финансирования НЧТП Пункт 4.1.37 настоящего формата	«ЗАЯВЛЕНИЕ_ОБ_ОТКАЗЕ_ОТ_ФИНАНСИРОВАНИЯ_НЧТП»

Заявление об отзыве заявления об отказе от финансирования накопительной части трудовой пенсии и направлении на финансирование страховой части трудовой пенсии 6,0 процента индивидуальной части тарифа страховых взносов	-	Заявление об отзыве заявления об отказе от финансирования НЧТПП Пункт 4.1.38 настоящего формата	«ЗАЯВЛЕНИЕ_ОБ_ОТЗЫВЕ_ЗАЯВЛЕНИЯ_ОБ_ОТ_КАЗЕ_ОТ_ФИНАНСИРОВАНИЯ_НЧТПП»
Акт о включении сведений в индивидуальные лицевые счета застрахованных лиц	ВЛС-1	Акт о включении сведений в лицевой счет Пункт 4.1.36 настоящего формата	«АКТ_О_ВКЛЮЧЕНИИ_СВЕДЕНИЙ»
Сведения о фиксированном платёже	-	Сведения о фиксированном платёже Пункт 4.1.12 настоящего формата	«ФИКСИРОВАННЫЙ_ПЛАТЕЖ»
Запрос на установление страхового номера	-	Запрос на установление страхового номера Пункт 4.1.7 настоящего формата	«ЗАПРОС_СТРАХОВОГО_НОМЕРА»
Сведения о назначении пенсии	-	Сведения о назначении пенсии Пункт 4.1.13 настоящего формата	«СВЕДЕНИЯ_О_НАЗНАЧЕНИИ_ПЕНСИИ»
Опись документов, передаваемых страхователем в ПФР	АДВ-6-1	Входящая опись Пункт 4.1.2 настоящего формата	«ВХОДЯЩАЯ_ОПИСЬ»
Опись документов о начисленных и уплаченных страховых взносах и страховом стаже застрахованных лиц, передаваемых страхователем в ПФР	АДВ-6-3	Входящая опись по страховым взносам Пункт 4.1.3 настоящего формата	«ВХОДЯЩАЯ_ОПИСЬ_ПО_СТРАХОВЫМ_ВЗНОСАМ»
Опись документов сведений о суммах выплат и иных вознаграждений, начисляемых плательщиками страховых взносов -- страхователями в пользу физического лица	АДВ-6-4	Входящая опись по суммам выплат и вознаграждений Пункт 4.1.4 настоящего формата	«ВХОДЯЩАЯ_ОПИСЬ_ПО_СУММАМ_ВЫПЛАТ»
Опись документов сведений о суммах выплат и иных вознаграждений, о начисленных и уплаченных страховых взносах и страховом стаже застрахованных лиц, передаваемых страхователем в ПФР	АДВ-6-5	Входящая опись по суммам выплат и вознаграждений и страховым взносам Пункт 4.1.5 настоящего формата	«ВХОДЯЩАЯ_ОПИСЬ_ПО_СУММАМ_ВЫПЛАТ_И_ПО_СТРАХОВЫМ_ВЗНОСАМ»
Сопроводительная ведомость (заполненная)	АДИ-5	Входящая опись Пункт 4.1.2 настоящего формата	«ВХОДЯЩАЯ_ОПИСЬ»
Страховое свидетельство обязательного страхования	АДИ-7	Страховое свидетельство Пункт 4.2.3. настоящего формата	«СТРАХОВОЕ_СВИДЕТЕЛЬСТВО»
Запрос об уточнении сведений	АДИ-2	Запрос об уточнении сведений Пункт 4.2.5 настоящего формата	«ЗАПРОС_УТОЧНЕНИЯ»
Выписка из индивидуального лицевого счета застрахованного лица	СЗИ-5	Выписка из ИЛС ЗЛ Пункт 4.2.6 настоящего формата	«ПОЛНАЯ_ВЫПИСКА_ИЗ_ЛС»
Раздел 1 Выписки из индивидуального лицевого счета застрахованного лица	СЗИ-5	Раздел 1 Выписки из ИЛС ЗЛ Пункт 4.2.7 настоящего формата	«ВЫПИСКА_ИЗ_ЛС»
Раздел 2 Выписки из индивидуального лицевого счета застрахованного лица	СЗИ-5	Раздел 2 Выписки из ИЛС ЗЛ Пункт 4.2.8 настоящего формата	«ВЫПИСКА_ИЗ_СПЕЦЧАСТИ_ИЛС»
Тип исходящего документа			

Раздел 3 Выписки из индивидуального лицевого счета застрахованного лица	СЗИ-5	Раздел 3 Выписки из ИЛС ЗЛ Пункт 4.2.9 настоящего формата	«ВЫПИСКА ИЗ_ЛС_РАЗДЕЛ_3»
Раздел 4 Выписки из индивидуального лицевого счета застрахованного лица	СЗИ-5	Раздел 4 Выписки из ИЛС ЗЛ Пункт 4.2.10 настоящего формата	«ВЫПИСКА ИЗ_ЛС_РАЗДЕЛ_4»
Раздел 5 Выписки из индивидуального лицевого счета застрахованного лица	СЗИ-5	Раздел 5 Выписки из ИЛС ЗЛ Пункт 4.2.11 настоящего формата	«ВЫПИСКА ИЗ_ЛС_РАЗДЕЛ_5»
Отказ в выдаче документа	АДИ-8	Отказ в выдаче документа Пункт 4.2.4 настоящего формата	«ОТКАЗ»
Сопроводительная ведомость	АДИ-5	Сопроводительная ведомость Пункт 4.2.2 настоящего формата	«СОПРОВОДИТЕЛЬНАЯ_ВЕДОМОСТЬ»
Сопроводительная ведомость для органов, осуществляющих пенсионное обеспечение	СЗИ-3	Сопроводительная ведомость Пункт 4.2.2 настоящего формата	«СОПРОВОДИТЕЛЬНАЯ_ВЕДОМОСТЬ»

3.2. Формат файла входящих документов

Файл входящих документов имеет следующий формат:

Объект	Тип объекта	Значение, Название объекта	Тег	Дополнительные сведения
Имя файла	Элемент Пункт 8 настоящего формата			
Заголовок файла	Блок Пункт 3.2.1 настоящего формата		ЗаголовокФайла	
Папка входящих документов	Блок Пункт 3.2.2 настоящего формата		ПапкаВходящихДокументов	

3.2.1. Формат блока «Заголовков файла»

Объект	Тип объекта	Значение, Название объекта	Тег	Дополнительные сведения
Версия формата	Элемент Пункт 8 настоящего формата	«07.00»		
Тип файла данных	Элемент Пункт 8 настоящего формата	«ВНЕШНИЙ», «ВНУТРЕННИЙ» Для файлов, представляемых страхователем, допускается только значение «ВНЕШНИЙ»		
Программа подготовки данных	Блок Пункт 6.27 настоящего формата		ПрограммаПодготовкиДанных	
Источник данных	Элемент Пункт 8 настоящего формата			

3.2.2. Формат блока «Пачка входящих документов»

Объект	Тип объекта	Значение, Название объекта	Тег	Дополнительные сведения
Входящая опись	Блок Пункт 4.1.2 настоящего формата			Отсутствуют при значении атрибута «Окружение» = «Едиличный запрос»
Входящий документ	Блок Пункт 4.1.1 настоящего формата			Группа объектов

Обязательные атрибуты блока Пачка входящих документов: «Окружение», «Стадия»

3.3. Формат файла исходящих документов

Файл исходящих документов имеет следующий формат:

Объект	Тип объекта	Значение, Название объекта	Тег	Дополнительные сведения
Имя файла	Элемент Пункт 8 настоящего формата			
Заголовок файла	Блок Пункт 3.2.1 настоящего формата		ЗаголовокФайла	
Пачка исходящих документов	Блок Пункт 3.3.1 настоящего формата		ПачкаИсходящихДокументов	

3.3.1. Формат блока «Пачка исходящих документов»

Объект	Тип объекта	Значение, Название объекта	Тег	Дополнительные сведения
Входящая опись	Блок Пункт 4.1.2 настоящего формата			Отсутствуют при значении атрибута «Окружение» = «Едиличный запрос»
Исходящая опись	Блок Пункт 4.2.2 настоящего формата	СОПРОВОДИТЕЛЬНАЯ_ВЕДО МОСТЬ		Отсутствуют при значении атрибута «Окружение» = «Едиличный запрос»
Исходящий документ	Блок Пункт 4.2.1 настоящего формата			Группа объектов

4. Блоки входящих и исходящих документов

В данном пункте настоящего формата представлены сначала блоки входящих документов, потом блоки исходящих документов. Наименования тегов документов приведены в Таблице 1 пункта 3.1.2 настоящего формата. Входящие в их состав блоки унифицированной структуры приведены в отдельном пункте настоящего формата, а блоки не унифицированной структуры приведены непосредственно за блоком, в состав которого ВХОДЯТ.

4.1. Входящие документы

4.1.1. Формат абстрактного блока «Входящий документ»

Объект	Тип объекта	Значение, Название объекта	Тег	Дополнительные сведения
Номер в пачке	Элемент Пункт 8 настоящего формата			Используется только при значении атрибута «Стадия» = «До обработки»
Системный номер	Блок Пункт 6.31 настоящего формата	Системный номер входящий	СистемныйНомер	Используется только при значении атрибута «Стадия» = «После обработки»
Состояние	Блок Пункт 6.33 настоящего формата	Состояние входящего документа	Состояние	Используется только при значении атрибута «Стадия» = «После обработки» Отсутствуют при значении атрибута «Окружение» = «В составе Выписки»
Все ошибки	Блок Пункт 5.4 настоящего формата	Все ошибки	ВсеОшибки	Используется только при значении атрибута «Стадия» = «После обработки» Отсутствуют при значении атрибута «Окружение» = «В составе Выписки»
Заверение документа	Элемент Пункт 8 настоящего формата			
Документ-основание	Блок Пункт 6.31 настоящего формата	Системный номер входящий	ДокументОснование	

Допустимые атрибуты блока Входящий документ: «Окружение», «Стадия».

Данные атрибуты являются допустимыми также для всех расширений блока Входящий документ.

Для файла входящих документов, представляемого страхователем, указание атрибутов блока Входящий документ, а также всех его расширений, не допускается.

4.1.2. «Входящая опись» как расширение блока «Входящий документ»

Объект	Тип объекта	Значение, Название объекта	Тег	Дополнительные сведения
Тип входящей описи	Элемент Пункт 8 настоящего формата	Допустимые значения: «ОПИСЬ ПАЧКИ», «ОПИСЬ РАСПИСОК»		
Составитель пачки	Блок Пункт 5.15 настоящего формата	Организация	СоставительПачки	
Номер пачки	Блок Пункт 6.19 настоящего формата	Номер пачки внешний	НомерПачки	
Состав документов	Блок Пункт 5.24 настоящего формата	Состав документов	СоставДокументов	
Дата составления пачки документов	Элемент Пункт 8 настоящего формата			
Пачка Старых ИС	Блок Пункт 4.1.2.1 настоящего формата	Пачка Старых ИС	ПачкаСтарыхИС	Из перечисленных объектов либо все отсутствуют, либо указан только один.
Пачка СЗВ-4	Блок Пункт 4.1.2.2 настоящего формата	Пачка СЗВ-4	ПачкаСЗВ4	
Сведения об уведомлении НПФ	Блок Пункт 6.29 настоящего формата	Сведения об уведомлении НПФ	СведенияОбУведомлении	
Породившая сопроводительная ведомость	Блок Пункт 6.32 настоящего формата	Системный номер исходящий	ПородившаяСопроводительнаяВедомость	

4.1.2.1. «Пачка Старых ИС».

Объект	Тип объекта	Значение, Название объекта	Тег	Дополнительные сведения
Отчетный период	Блок Пункт 6.23 настоящего формата	Отчетный период	ОтчетныйПериод	
Начислено всего	Элемент Пункт 8 настоящего формата			
Начислено по больничным	Элемент Пункт 8 настоящего формата			

4.1.2.2. «Пачка СЗВ-4»

Объект	Тип объекта	Значение, Название объекта	Тег	Дополнительные сведения
Расчетный период	Элемент Пункт 8 настоящего формата			
Тариф страховых взносов	Блок Пункт 6.41 настоящего формата	Тариф страховых взносов	ТарифСтраховыхВзносов	
Территориальные условия	Блок Пункт 6.42 настоящего формата	Территориальные условия	ТерриториальныеУсловия	
Тип сведений	Элемент Пункт 8 настоящего формата			
Вид корректировки	Элемент Пункт 8 настоящего формата			
Итого – Сумма начисленных страховых взносов	Блок Пункт 6.36 настоящего формата	Страховые взносы	ИтогоСуммаВзносов	

4.1.3. «Входящая опись по страховым взносам» как расширение блока «Входящий документ»

Объект	Тип объекта	Значение, Название объекта	Тег	Дополнительные сведения
Тип входящей описи	Элемент Пункт 8 настоящего формата	Допустимые значения: «ОПИСЬ ПАЧКИ»		
Составитель пачки	Блок Пункт 5.15 настоящего формата	Организация	СоставительПачки	
Номер пачки	Блок Пункт 6.19 настоящего формата	Номер пачки внешний	НомерПачки	
Состав документов	Блок Пункт 5.24 настоящего формата	Состав документов	СоставДокументов	
Дата составления пачки документов	Элемент Пункт 8 настоящего формата			
Тип сведений	Элемент Пункт 8 настоящего формата	«ИСХОДНАЯ», «КОРРЕКТИРУЮЩАЯ», «ОТМЕНЯЮЩАЯ»		
Код категории	Элемент Пункт 8. настоящего формата	по классификатору		
Отчетный период	Блок Пункт 6.23 настоящего формата		ОтчетныйПериод	
Корректируемый отчетный период	Блок Пункт 6.23 настоящего формата	Отчетный период	КорректируемыйОтчетныйПериод	
Сумма страховых взносов на страховую часть трудовой пенсии	Блок Пункт 6.40 настоящего формата	Сумма страховых взносов на часть трудовой пенсии	СуммаВзносовНаСтраховую	
Сумма страховых взносов на накопительную часть трудовой пенсии	Блок Пункт 6.40 настоящего формата	Сумма страховых взносов на часть трудовой пенсии	СуммаВзносовНаНакопительную	

4.1.4. «Входящая опись по суммам выплат и вознаграждений» как расширение блока «Входящий документ»

Объект	Тип объекта	Значение, Название объекта	Тег	Дополнительные сведения
Тип входящей описи	Элемент Пункт 8 настоящего формата	Допустимые значения: «ОПИСЬ ПАЧКИ»		
Составитель пачки	Блок Пункт 5.15 настоящего формата	Организация	СоставительПачки	
Номер пачки	Блок Пункт 6.19 настоящего формата	Номер пачки внешний	НомерПачки	
Состав документов	Блок Пункт 5.24 настоящего формата	Состав документов	СоставДокументов	
Дата составления пачки документов	Элемент Пункт 8 настоящего формата			
Тип сведений	Элемент Пункт 8 настоящего формата	«ИСХОДНАЯ», «КОРРЕКТИРУЮЩАЯ», «ОТМЕНЯЮЩАЯ»		
Код категории	Элемент Пункт 8 настоящего формата	по классификатору		
Тип договора	Элемент Пункт 8 настоящего формата			
Отчетный год	Элемент Пункт 8 настоящего формата	Год	ОтчетныйГод	
Сумма выплат и иных вознаграждений	Блок Пункт 6.38 настоящего формата	Сумма выплат и иных вознаграждений	СуммаВыплатИвознаграждений	

4.1.5. «Входящая опись по суммам выплат и вознаграждений и страховых взносам» как расширение блока «Входящий документ»

Объект	Тип объекта	Значение, Название объекта	Тег	Дополнительные сведения
Тип входящей описи	Элемент Пункт 8 настоящего формата	Допустимые значения: «ОПИСЬ ПАЧКИ»		
Составитель пачки	Блок Пункт 5.15 настоящего формата	Организация	СоставительПачки	
Номер пачки	Блок Пункт 6.19 настоящего формата	Номер пачки внешний	НомерПачки	
Состав документов	Блок Пункт 5.24 настоящего формата	Состав документов	СоставДокументов	
Дата составления пачки документов	Элемент Пункт 8 настоящего формата			
Тип сведений	Элемент Пункт 8 настоящего формата	«ИСХОДНАЯ», «КОРРЕКТИРУЮЩАЯ», «ОТМЕНЯЮЩАЯ»		
Код категории	Элемент Пункт 8 настоящего формата	по классификатору		
Отчетный период	Блок Пункт 6.23 настоящего формата		ОтчетныйПериод	
Корректируемый отчетный период	Блок Пункт 6.23 настоящего формата	Отчетный период	КорректируемыйОтчетныйПериод	
Тип договора	Элемент Пункт 8 настоящего формата			
Сумма выплат и иных вознаграждений, начисленных в пользу застрахованного лица	Блок Пункт 6.39 настоящего формата	Сумма выплат и иных вознаграждений, начисленных в пользу застрахованного лица	СуммаВыплатИвознагражденийВпользуЗЛ	Группа объектов

Сумма страховых взносов на страховую часть трудовой пенсии	Блок Пункт 6.40 настоящего формата	Сумма страховых взносов на часть трудовой пенсии	СуммаВзносовНаСтраховую	
Сумма страховых взносов на накопительную часть трудовой пенсии	Блок Пункт 6.40 настоящего формата	Сумма страховых взносов на часть трудовой пенсии	СуммаВзносовНаНакопительную	

4.1.6. «Анкета застрахованного лица» как расширение блока «Входящий документ»

Объект	Тип объекта	Значение, Название объекта	Тег	Дополнительные сведения
Анкетные данные	Блок Пункт 5.3 настоящего формата	Анкета	АнкетныеДанные	
Удостоверяющий документ	Блок Пункт 5.27 настоящего формата	Удостоверяющий документ	УдостоверяющийДокумент	
Дата заполнения	Элемент Пункт 8 настоящего формата			

4.1.7. «Запрос на установление страхового номера» как расширение блока «Входящий документ»

Объект	Тип объекта	Значение, Название объекта	Тег	Дополнительные сведения
Анкетные данные	Блок Пункт 5.3. настоящего формата	Анкета	АнкетныеДанные	
Удостоверяющий документ	Блок Пункт 5.27 настоящего формата	Удостоверяющий документ	УдостоверяющийДокумент	
Дата заполнения	Элемент Пункт 8 настоящего формата			

4.1.8. «Заявление об обмене страхового свидетельства» как расширение блока «Входящий документ»

Объект	Тип объекта	Значение, Название объекта	Тег	Дополнительные сведения
Страховой номер	Элемент Пункт 8 настоящего формата			
ФИО из страхового свидетельства	Блок Пункт 6.43 настоящего формата	ФИО	ФИОизСтрахового	
Изменившиеся данные	Блок Пункт 5.3 настоящего формата	Анкета	ИзменившиесяДанные	
Признак отмены отчества	Элемент Пункт 8 настоящего формата			
Признак отмены места рождения	Элемент Пункт 8 настоящего формата			
Удостоверяющий документ	Блок Пункт 5.27 настоящего формата	Удостоверяющий документ	УдостоверяющийДокумент	
Дата заполнения	Элемент Пункт 8 настоящего формата			

4.1.9. «Заявление о выдаче дубликата страхового свидетельства» как расширение блока «Входящий документ»

Объект	Тип объекта	Значение, Название объекта	Тег	Дополнительные сведения
Страховой номер	Элемент Пункт 8 настоящего формата			
Отметка о представлении сведений	Элемент Пункт 8 настоящего формата			
ФИО из страхового свидетельства	Блок Пункт 6.43 настоящего формата	ФИО	ФИОИзСтрахового	
Пол из страхового свидетельства	Элемент Пункт 8 настоящего формата	Пол	ПолИзСтрахового	
Дата рождения из страхового свидетельства	Элемент Блок Пункты 8 6.6 настоящего формата	Дата стандартная Дата особая	ДатаРожденияИзСтрахового ДатаРожденияИзСтраховогоОсобая	
Место рождения из страхового свидетельства	Блок Пункт 6.13 настоящего формата	Место рождения	МестоРожденияИзСтрахового	
Изменившиеся данные	Блок Пункт 5.3 настоящего формата	Анкета	ИзменившиесяДанные	
Признак отмены отчества	Элемент Пункт 8 настоящего формата			
Признак отмены места рождения	Элемент Пункт 8 настоящего формата			
Удостоверяющий документ	Блок Пункт 5.27 настоящего формата	Удостоверяющий документ	УдостоверяющийДокумент	
Дата заполнения	Элемент Пункт 8 настоящего формата			

4.1.10. «Сведения о смерти застрахованного лица» как расширение блока «Входящий документ»

Объект	Тип объекта	Значение, Название объекта	Тег	Дополнительные сведения
Орган ЗАГС	Блок Пункт 5.15 настоящего формата	Организация	ОрганЗАГС	
ФИО	Блок Пункт 6.43 настоящего формата	ФИО	ФИО	
Пол	Элемент Пункт 8 настоящего формата			
Место рождения	Блок Пункт 6.13 настоящего формата	Место рождения	МестоРождения	
Дата рождения	Элемент Блок Пункты 8 6.6 настоящего формата	Дата стандартная Дата особая	ДатаРождения ДатаРожденияОсобая	
Дата смерти	Элемент Блок Пункты 8 6.6 настоящего формата	Дата стандартная Дата особая	ДатаСмерти ДатаСмертиОсобая	
Номер записи акта о смерти	Элемент Пункт 8 настоящего формата	Номер		
Дата записи акта о смерти	Элемент Пункт 8 настоящего формата			
Удостоверяющий документ	Блок Пункт 5.27 настоящего формата	Удостоверяющий документ	УдостоверяющийДокумент	
Последнее место жительства	Блок Пункт 5.2 настоящего формата	Адрес общий	ПоследнееМестоЖительства	
Страховой номер	Элемент Пункт 8 настоящего формата			
Дата заполнения	Элемент Пункт 8 настоящего формата			

4.1.11. «Актуализация лицевого счета застрахованного лица» как расширение блока «Входящий документ»

Объект	Тип объекта	Значение, Название объекта	Тег	Дополнительные сведения
ФИО	Блок Пункт 6.43 настоящего формата	ФИО	ФИО	
Пол	Элемент Пункт 8 настоящего формата			
Дата рождения	Элемент Блок Пункты 8 6.6 настоящего формата	Дата стандартная Дата особая	ДатаРождения ДатаРожденияОсобая	
Страховой номер	Элемент Пункт 8 настоящего формата			
Дата заполнения	Элемент Пункт 8 настоящего формата			

4.1.12. «Сведения о фиксированном платеже» как расширение блока «Входящий документ»

Объект	Тип объекта	Значение, Название объекта	Тег	Дополнительные сведения
Страховой номер	Элемент Пункт 8 настоящего формата			Отсутствуют при значении атрибута «Окружение» = «В составе Выписки»
ФИО	Блок Пункт 6.43 настоящего формата	ФИО	ФИО	Отсутствуют при значении атрибута «Окружение» = «В составе Выписки»
Страхователь	Блок Пункт 5.15 настоящего формата	Организация	Страхователь	
Расчетный период	Элемент Пункт 8 настоящего формата			
Уплачено за период	Блок Пункт 6.36 настоящего формата	Страховые взносы	УплаченоЗаПериод	
Дата действия	Элемент Пункт 8 настоящего формата			
Дата заполнения	Элемент Пункт 8 настоящего формата			

4.1.13. «Сведения о назначении пенсии» как расширение блока «Входящий документ»

Объект	Тип объекта	Значение, Название объекта	Тег	Дополнительные сведения
Страховой номер	Элемент Пункт 8 настоящего формата			Отсутствуют при значении атрибута «Окружение» = «В составе Выписки»
ФИО	Блок Пункт 6.43 настоящего формата	ФИО	ФИО	Отсутствуют при значении атрибута «Окружение» = «В составе Выписки»
Группа инвалидности	Элемент Пункт 8 настоящего формата			
Количество иждивенцев	Элемент Пункт 8 настоящего формата			
Сведения об иждивенце	Блок Пункт 5.23 настоящего формата	Сведения об иждивенце	Сведения Об иждивенце	Группа объектов
Сведения о трудовой пенсии	Блок Пункт 4.1.13.1 настоящего формата		Сведения О трудовой Пенсии	
Сведения о государственной пенсии	Блок Пункт 4.1.13.2 настоящего формата		Сведения О государственной Пенсии	
Дата заполнения	Элемент Пункт 8 настоящего формата			

4.1.13.1. «Сведения о трудовой пенсии»

Объект	Тип объекта	Значение, Название объекта	Тег	Дополнительные сведения
Вид пенсии	Элемент Пункт 8 настоящего формата			
Дата назначения	Элемент Пункт 8 настоящего формата			
Размер пенсии	Блок Пункт 6.28 настоящего формата	Размер пенсии	РазмерПенсии	
Сведения о назначении (перерасчете) пенсии	Элемент Пункт 8 настоящего формата			
Сведения для пенсии по потере кормильца	Блок Пункт 5.22 настоящего формата			

4.1.13.2. «Сведения о государственной пенсии»

Объект	Тип объекта	Значение, Название объекта	Тег	Дополнительные сведения
Вид пенсии	Элемент Пункт 8 настоящего формата			
Дата назначения	Элемент Пункт 8 настоящего формата			
Размер государственной пенсии	Элемент Пункт 8 настоящего формата			
Индексация государственной пенсии	Элемент Пункт 8 настоящего формата			
Сведения для пенсии по потере кормильца	Блок Пункт 5.22 настоящего формата			

4.1.14. «Расписка» как расширение блока «Входящий документ»

Объект	Тип объекта	Значение, Название объекта	Тег	Дополнительные сведения
Тип исходящего документа	Элемент Пункт 8 настоящего формата			
Исходящий номер СПУ	Блок Пункт 6.32 настоящего формата	Системный номер исходящий	ИсходящийНомерСПУ	
ФИО из исходящего документа	Блок Пункт 6.43 настоящего формата	ФИО	ФИОизИсходящего	
Страховой номер	Элемент Пункт 8 настоящего формата			
Правильность сведений в исходящем документе	Элемент Пункт 8 настоящего формата			
Причина невручения	Элемент Пункт 8 настоящего формата			
Кто заполнил	Элемент Пункт 8 настоящего формата			
Правильные анкетные данные	Блок Пункт 4.1.14.1 настоящего формата			
Дата заполнения	Элемент Пункт 8 настоящего формата			

4.1.14.1. «Правильные анкетные данные»

Объект	Тип объекта	Значение, Название объекта	Тег	Дополнительные сведения
ФИО	Блок Пункт 6.43 настоящего формата	ФИО	ФИО	
Пол	Элемент Пункт 8 настоящего формата			
Дата рождения	Элемент Блок Пункты 8 6.6 настоящего формата	Дата стандартная Дата особая	ДатаРождения ДатаРожденияОсобая	
Место рождения	Блок Пункт 6.13 настоящего формата	Место рождения	МестоРождения	
Признак отмены отчества	Элемент Пункт 8 настоящего формата			
Признак отмены места рождения	Элемент Пункт 8 настоящего формата			
Удостоверяющий документ	Блок Пункт 5.27 настоящего формата	Удостоверяющий документ	УдостоверяющийДокумент	

4.1.15. «Запрос об уточнении сведений в заполненный» как расширение блока «Входящий документ».

Объект	Тип объекта	Значение, Название объекта	Тег	Дополнительные сведения
Породивший исходящий	Блок Пункт 6.32 настоящего формата	Системный номер исходящий	ПородившийИсходящий	
ФИО	Блок Пункт 6.43 настоящего формата	ФИО	ФИО	
Пол	Элемент Пункт 8 настоящего формата			
Дата рождения	Элемент Блок Пункты 8 6.6 настоящего формата	Дата стандартная Дата особая	ДатаРождения ДатаРожденияОсобая	
Место рождения	Блок Пункт 6.13 настоящего формата	Место рождения	МестоРождения	
Удостоверяющий документ	Блок Пункт 5.27 настоящего формата	Удостоверяющий документ	УдостоверяющийДокумент	
Отметка о прежней регистрации	Элемент Пункт 8 настоящего формата			
Прежняя регистрация	Блок Пункт 5.20 настоящего формата		ПрежняяРегистрация	
Дата заполнения	Элемент Пункт 8 настоящего формата			

4.1.16. «Заявление о выборе УК» как расширение блока «Входящий документ»

Объект	Тип объекта	Значение, Название объекта	Тег	Дополнительные сведения
Страховой номер	Элемент Пункт 8 настоящего формата			Отсутствуют при значении атрибута «Окружение» = «В составе Выписки»
ФИО	Блок Пункт 6.43 настоящего формата	ФИО	ФИО	Отсутствуют при значении атрибута «Окружение» = «В составе Выписки»
Пол	Элемент Пункт 8 настоящего формата			Отсутствуют при значении атрибута «Окружение» = «В составе Выписки»
Дата рождения	Элемент Блок Пункты 8 6.6 настоящего формата	Дата стандартная Дата особая	ДатаРождения ДатаРожденияОсобая	Отсутствуют при значении атрибута «Окружение» = «В составе Выписки»
Дата заполнения	Элемент Пункт 8 настоящего формата			Отсутствуют при значении атрибута «Окружение» = «В составе Выписки»
УК	Блок Пункт 5.15 настоящего формата	Организация	УК	
Наименование портфеля	Элемент Пункт 8 настоящего формата			
Процент страховых взносов на накопительную пенсию в соответствии с выбором ЗЛ	Элемент Пункт 8 настоящего формата			
Номер по журналу регистрации	Элемент Пункт 8 настоящего формата			
Дата регистрации документа	Элемент Пункт 8 настоящего формата			
Дата отправки письма	Элемент Пункт 8 настоящего формата			

Удостоверитель подписи застрахованного лица	Элемент Пункт 8 настоящего формата		Отсутствуют при значении атрибута «Окружение» = «В составе Выписки»
Ошибки, выявленные при визуальном контроле	Элемент Пункт 8 настоящего формата		Отсутствуют при значении атрибута «Окружение» = «В составе Выписки»

4.1.17. «Заявление о выборе НПФ» как расширение блока «Входящий документ»

Объект	Тип объекта	Значение, Название объекта	Тег	Дополнительные сведения
Страховой номер	Элемент Пункт 8 настоящего формата			Отсутствуют при значении атрибута «Окружение» = «В составе Выписки»
ФИО	Блок Пункт 6.43 настоящего формата	ФИО	ФИО	Отсутствуют при значении атрибута «Окружение» = «В составе Выписки»
Пол	Элемент Пункт 8 настоящего формата			Отсутствуют при значении атрибута «Окружение» = «В составе Выписки»
Дата рождения	Элемент Блок Пункты 8 6.6 настоящего формата	Дата стандартная Дата особая	ДатаРождения ДатаРожденияОсобая	Отсутствуют при значении атрибута «Окружение» = «В составе Выписки»
Дата заполнения	Элемент Пункт 8 настоящего формата			Отсутствуют при значении атрибута «Окружение» = «В составе Выписки»
НПФ	Блок Пункт 5.15 настоящего формата	Организация	НПФ	
Номер по журналу регистрации	Элемент Пункт 8 настоящего формата			
Дата регистрации документа	Элемент Пункт 8 настоящего формата			
Дата отправки письма	Элемент Пункт 8 настоящего формата			

Удостоверитель подписи застрахованного лица	Элемент Пункт 8 настоящего формата		Отсутствуют при значении атрибута «Окружение» = «В составе Выписки»
Ошибки, выявленные при визуальном контроле	Элемент Пункт 8 настоящего формата		Отсутствуют при значении атрибута «Окружение» = «В составе Выписки»

4.1.18. «Заявление о переходе из НПФ в НПФ» как расширение блока «Входящий документ»

Объект	Тип объекта	Значение, Название объекта	Тег	Дополнительные сведения
Страховой номер	Элемент Пункт 8 настоящего формата			Отсутствуют при значении атрибута «Окружение» = «В составе Выписки»
ФИО	Блок Пункт 6.43 настоящего формата	ФИО	ФИО	Отсутствуют при значении атрибута «Окружение» = «В составе Выписки»
Пол	Элемент Пункт 8 настоящего формата			Отсутствуют при значении атрибута «Окружение» = «В составе Выписки»
Дата рождения	Элемент Блок Пункты 8 6.6 настоящего формата	Дата стандартная Дата особая	ДатаРождения ДатаРожденияОсобая	Отсутствуют при значении атрибута «Окружение» = «В составе Выписки»
Дата заполнения	Элемент Пункт 8 настоящего формата			Отсутствуют при значении атрибута «Окружение» = «В составе Выписки»
Новый НПФ	Блок Пункт 5.15 настоящего формата	Организация	НовыйНПФ	
Номер по журналу регистрации	Элемент Пункт 8 настоящего формата			
Дата регистрации документа	Элемент Пункт 8 настоящего формата			
Дата отправки письма	Элемент Пункт 8 настоящего формата			

Удостоверитель подписи застрахованного лица	Элемент Пункт 8 настоящего формата		Отсутствуют при значении атрибута «Окружение» = «В составе Выписки»
Ошибки, выявленные при визуальном контроле	Элемент Пункт 8 настоящего формата		Отсутствуют при значении атрибута «Окружение» = «В составе Выписки»

4.1.19. «Заявление о переходе из НПФ» как расширение блока «Входящий документ»

Объект	Тип объекта	Значение, Название объекта	Тег	Дополнительные сведения
Страховой номер	Элемент Пункт 8 настоящего формата			Отсутствуют при значении атрибута «Окружение» = «В составе Выписки»
ФИО	Блок Пункт 6.43 настоящего формата	ФИО	ФИО	Отсутствуют при значении атрибута «Окружение» = «В составе Выписки»
Пол	Элемент Пункт 8 настоящего формата			Отсутствуют при значении атрибута «Окружение» = «В составе Выписки»
Дата рождения	Элемент Блок Пункты 8 6.6 настоящего формата	Дата стандартная Дата особая	ДатаРождения ДатаРожденияОсобая	Отсутствуют при значении атрибута «Окружение» = «В составе Выписки»
Дата заполнения	Элемент Пункт 8 настоящего формата			Отсутствуют при значении атрибута «Окружение» = «В составе Выписки»
Номер по журналу регистрации	Элемент Пункт 8 настоящего формата			
Дата регистрации документа	Элемент Пункт 8 настоящего формата			
Дата отправки письма	Элемент Пункт 8 настоящего формата			
Удостоверитель подписи застрахованного лица	Элемент Пункт 8 настоящего формата			Отсутствуют при значении атрибута «Окружение» = «В составе Выписки»

Ошибки, выявленные при визуальном контроле	Элемент Пункт 8 настоящего формата		Отсутствуют при значении атрибута «Окружение» = «В составе Выписки»
--	------------------------------------	--	---

4.1.20. «Заявление о переходе из НПФ в УК» как расширение блока «Входящий документ»

Объект	Тип объекта	Значение, Название объекта	Тег	Дополнительные сведения
Страховой номер	Элемент Пункт 8 настоящего формата			Отсутствуют при значении атрибута «Окружение» = «В составе Выписки»
ФИО	Блок Пункт 6.43 настоящего формата	ФИО	ФИО	Отсутствуют при значении атрибута «Окружение» = «В составе Выписки»
Пол	Элемент Пункт 8 настоящего формата			Отсутствуют при значении атрибута «Окружение» = «В составе Выписки»
Дата рождения	Элемент Блок Пункты 8 6.6 настоящего формата	Дата стандартная Дата особая	ДатаРождения ДатаРожденияОсобая	Отсутствуют при значении атрибута «Окружение» = «В составе Выписки»
Дата заполнения	Элемент Пункт 8 настоящего формата			Отсутствуют при значении атрибута «Окружение» = «В составе Выписки»
УК	Блок Пункт 5.15 настоящего формата	Организация	УК	
Наименование портфеля	Элемент Пункт 8 настоящего формата			
Процент страховых взносов на накопительную пенсию в соответствии с выбором ЗЛ	Элемент Пункт 8 настоящего формата			
Номер по журналу регистрации	Элемент Пункт 8 настоящего формата			
Дата регистрации документа	Элемент Пункт 8 настоящего формата			

Дата отправки письма	Элемент Пункт 8 настоящего формата			
Удостоверитель подписи застрахованного лица	Элемент Пункт 8 настоящего формата			Отсутствуют при значении атрибута «Окружение» = «В составе Выписки»
Ошибки, выявленные при визуальном контроле	Элемент Пункт 8 настоящего формата			Отсутствуют при значении атрибута «Окружение» = «В составе Выписки»

4.1.21. «Уведомление НПФ» как расширение блока «Входящий документ»

Объект	Тип объекта	Значение, Название объекта	Тег	Дополнительные сведения
Страховой номер	Элемент Пункт 8 настоящего формата			Отсутствуют при значении атрибута «Окружение» = «В составе Выписки»
ФИО	Блок Пункт 6.43 настоящего формата	ФИО	ФИО	Отсутствуют при значении атрибута «Окружение» = «В составе Выписки»
Пол	Элемент Пункт 8 настоящего формата			Отсутствуют при значении атрибута «Окружение» = «В составе Выписки»
Дата рождения	Элемент Блок Пункты 8 6.6 настоящего формата	Дата стандартная Дата особая	ДатаРождения ДатаРожденияОсобая	Отсутствуют при значении атрибута «Окружение» = «В составе Выписки»
Договор	Блок Пункт 6.30 настоящего формата	Сведения о договоре	Договор	
Дата заполнения	Элемент Пункт 8 настоящего формата			Отсутствуют при значении атрибута «Окружение» = «В составе Выписки»

4.1.22. «СЗВ-К» как расширение блока «Входящий документ»

Объект	Тип объекта	Значение, Название объекта	Тег	Дополнительные сведения
Вид формы	Элемент Пункт 8 настоящего формата	«СЗВ-К», «СЗВ-К+»		
Тип сведений	Элемент Пункт 8 настоящего формата			
Страховой номер	Элемент Пункт 8 настоящего формата			Отсутствуют при значении атрибута «Окружение» = «В составе Выписки»
ФИО	Блок Пункт 6.43 настоящего формата	ФИО	ФИО	Отсутствуют при значении атрибута «Окружение» = «В составе Выписки»
Дата рождения	Элемент Блок Пункты 8 6.6 настоящего формата	Дата стандартная Дата особая	ДатаРождения ДатаРожденияОсобая	Отсутствуют при значении атрибута «Окружение» = «В составе Выписки»
Организация, представившая СЗВ-К	Блок Пункт 5.15 настоящего формата	Организация	ОрганизацияПредставившаяСЗВ-К	
Территориальные условия на 31.12.2001	Блок Пункт 6.42 настоящего формата	Территориальные условия	ТерриториальныеУсловияНа31.12.2001	
Дата заполнения	Элемент Пункт 8 настоящего формата			
Стаж до регистрации	Блок Пункт 4.1.22.1 настоящего формата		СтажДоРегистрации	
Все особые заслуги	Блок Пункт 5.6 настоящего формата		ВсеОсобыеЗаслуги	
Табельный номер оценщика пенсионных прав	Блок Пункт 6.35 настоящего формата	Сотрудник подразделения	ТабельныйНомерОценщика	Отсутствуют при значении элемента «Вид формы» = «СЗВ-К»

ФИО оценщика пенсионных прав	Блок Пункт 6.43 настоящего формата	ФИО	ФИО оценщика	
	Блок Пункт 4.1.22.5 настоящего формата			
Сведения об акте о завершении правовой обработки				

4.1.22.1. «Стаж до регистрации»

Объект	Тип объекта	Значение, Название объекта	Тег	Дополнительные сведения
Количество	Элемент Пункт 8 настоящего формата			
Период деятельности	Блок Пункт 4.1.22.2 настоящего формата		Период Деятельности	Группа объектов

4.1.22.2. «Период деятельности»

Объект	Тип объекта	Значение, Название объекта	Тег	Дополнительные сведения
Вид деятельности	Элемент Пункт 8 настоящего формата			
Наименование организации	Элемент Пункт 8 настоящего формата			
Заработок за период	Блок 4.1.22.3 настоящего формата		Заработок За Период	
Все периоды работы	Блок Пункт 5.5 настоящего формата	Все периоды работы	Все Периоды Работы	

4.1.22.3. «Заработок за период»

Объект	Тип объекта	Значение, Название объекта	Тег	Дополнительные сведения
Количество	Элемент Пункт 8 настоящего формата			
Справка о зарплате	Блок Пункт 4.1.22.4 настоящего формата		СправкаОзарплатке	Группа объектов

4.1.22.4. «Справка о зарплате»

Объект	Тип объекта	Значение, Название объекта	Тег	Дополнительные сведения
Дата выдачи справки	Элемент Пункт 8 настоящего формата			
Номер справки о зарплате	Элемент Пункт 8 настоящего формата			
Дата решения территориального органа	Элемент Пункт 8 настоящего формата			
Номер решения территориального органа	Элемент Пункт 8 настоящего формата			
Дата начала периода	Элемент Пункт 8 настоящего формата			
Дата конца периода	Элемент Пункт 8 настоящего формата			
Количество	Элемент Пункт 8 настоящего формата			
Заработок	Блок Пункт 6.8 настоящего формата	Заработок	Заработок	Группа объектов

4.1.22.5. «Сведения об акте о завершении правовой обработки»

Объект	Тип объекта	Значение, Название объекта	Тег	Дополнительные сведения
Наименование территориального органа, принявшего акт	Элемент Пункт 8 настоящего формата	Наименование организации	НаименованиеГО	
Регистрационный номер территориального органа, принявшего акт	Элемент Пункт 8 настоящего формата	Регистрационный номер	РегистрационныйНомерГО	
Дата акта	Элемент Пункт 8 настоящего формата	Дата решения территориального органа	ДатаАкта	
Номер акта	Элемент Пункт 8 настоящего формата	Номер решения территориального органа	НомерАкта	
Код основания завершения правовой обработки	Элемент Пункт 8 настоящего формата			
Наименование основания завершения правовой обработки	Элемент Пункт 8 настоящего формата			

4.1.23. «Сведения об иных периодах деятельности» как расширение блока «Входящий документ»

Объект	Тип объекта	Значение, Название объекта	Тег	Дополнительные сведения
Тип сведений	Элемент Пункт 8 настоящего формата			
Страховой номер	Элемент Пункт 8 настоящего формата			Отсутствуют при значении атрибута «Окружение» = «В составе Выписки»
ФИО	Блок Пункт 6.43 настоящего формата	ФИО	ФИО	Отсутствуют при значении атрибута «Окружение» = «В составе Выписки»

Год подачи сведений	Элемент Пункт 8 настоящего формата			
Территориальный орган ПФР	Блок Пункт 5.15 настоящего формата	Организация	Территориальный	Орган
Дополнительные сведения	Элемент Пункт 8 настоящего формата			
Дата заполнения	Элемент Пункт 8 настоящего формата			
Количество	Элемент Пункт 8 настоящего формата			
Период иной деятельности	Блок Пункт 4.1.23.1 настоящего формата		Период	Иной/Деятельности Группа объектов

4.1.23.1. «Период иной деятельности»

Объект	Тип объекта	Значение, Название объекта	Тег	Дополнительные сведения
Вид деятельности	Элемент Пункт 8 настоящего формата			
Дата начала периода	Элемент Пункт 8 настоящего формата			
Дата конца периода	Элемент Пункт 8 настоящего формата			
Территориальные условия	Блок Пункт 6.42 настоящего формата	Территориальные условия	Территориальные	Условия
Примечание	Элемент Пункт 8 настоящего формата			

4.1.24. «Запрос выписки от органа, осуществляющего пенсионное обеспечение» как расширение блока «Входящий документ»

Объект	Тип объекта	Значение, Название объекта	Тег	Дополнительные сведения
Тип запроса выписки	Элемент Пункт 8 настоящего формата			
Страховой номер	Элемент Пункт 8 настоящего формата			
ФИО	Блок Пункт 6.43 настоящего формата	ФИО	ФИО	
РПК на 01.01.2002	Элемент Пункт 8 настоящего формата			
Номер по журналу регистрации	Элемент Пункт 8 настоящего формата			
Дата формирования запроса выписки	Элемент Пункт 8 настоящего формата			
Все пенсионные действия	Блок Пункт 4.1.24.1 настоящего формата		ВсеПенсионныеДействия	

4.1.24.1. «Все пенсионные действия»

Объект	Тип объекта	Значение, Название объекта	Тег	Дополнительные сведения
Количество	Элемент Пункт 8 настоящего формата			
Пенсионное действие	Блок Пункт 6.25 настоящего формата		ПенсионноеДействие	Группа объектов

4.1.25. «Запрос выписки от ЗЛ» как расширение блока «Входящий документ»

Объект	Тип объекта	Значение, Название объекта	Тег	Дополнительные сведения
Страховой номер	Элемент Пункт 8 настоящего формата			
ФИО	Блок Пункт 6.43 настоящего формата	ФИО	ФИО	
Адрес ЗЛ	Блок Пункт 5.2 настоящего формата	Адрес общий	АдресЗЛ	
Дата заполнения	Элемент Пункт 8 настоящего формата			

4.1.26. «Старые индивидуальные сведения СЗВ-1» как расширение блока «Входящий документ»

Объект	Тип объекта	Значение, Название объекта	Тег	Дополнительные сведения
Тип сведений	Элемент Пункт 8 настоящего формата			
Заголовок старых ИС	Блок Пункт 4.1.27.1 настоящего формата		ЗаголовокСтарыхИС	
Начисленные страховые взносы СЗВ-1	Блок Пункт 6.16 настоящего формата		НачисленныеВзносы	
Заработок-Доход	Блок Пункт 5.10 настоящего формата	Заработок-Доход	Заработок	
Все периоды работы	Блок Пункт 5.5 настоящего формата	Все периоды работы	ВсеПериодыРаботы	

4.1.27. «Старые индивидуальные сведения СЗВ-3» как расширение блока «Входящий документ»

Объект	Тип объекта	Значение, Название объекта	Тег	Дополнительные сведения
Тип сведений	Элемент Пункт 8 настоящего формата			
Заголовок старых ИС	Блок Пункт 4.1.27.1 настоящего формата		ЗаголовокСтарыхИС	
Начисленные страховые взносы СЗВ-3	Блок Пункт 6.17 настоящего формата		НачисленныеВзносы	
Заработок-Доход	Блок Пункт 5.10 настоящего формата	Заработок-Доход	Заработок	
Все периоды работы	Блок Пункт 5.5. настоящего формата	Все периоды работы	ВсеПериодыРаботы	

4.1.27.1. «Заголовок старых ИС»

Объект	Тип объекта	Значение, Название объекта	Тег	Дополнительные сведения
Страховой номер	Элемент Пункт 8 настоящего формата			Отсутствуют при значении атрибута «Окружение» = «В составе Выписки»
ФИО	Блок Пункт 6.43 настоящего формата	ФИО	ФИО	Отсутствуют при значении атрибута «Окружение» = «В составе Выписки»
Страхователь	Блок Пункт 5.15 настоящего формата	Организация	Работодатель	Отсутствуют при значении атрибута «Окружение» = «В составе Выписки»
Отчетный период	Блок Пункт 6.23 настоящего формата	Отчетный период	ОтчетныйПериод	
Дата заполнения	Элемент Пункт 8 настоящего формата			

Тариф страховых взносов	Блок Пункт 6.41 настоящего формата	Тариф страховых взносов	Тариф страховых взносов
Сведения о договоре	Блок Пункт 6.30 настоящего формата	Сведения о договоре	Сведения О договоре
Валюта	Элемент Пункт 8 настоящего формата		

4.1.28. «Индивидуальные сведения СЗВ-4» как расширение блока «Входящий документ»

Объект	Тип объекта	Значение, Название объекта	Тег	Дополнительные сведения
Вид формы	Элемент Пункт 8 настоящего формата	«СЗВ-4-1», «СЗВ-4-2»		
Тип сведений	Элемент Пункт 8 настоящего формата			
Вид корректировки	Элемент Пункт 8 настоящего формата			
Страховой номер	Элемент Пункт 8 настоящего формата			Отсутствуют при значении атрибута «Окружение» = «В составе Выписки»
ФИО	Блок Пункт 6.43 настоящего формата	ФИО	ФИО	Отсутствуют при значении атрибута «Окружение» = «В составе Выписки»
Адрес ЗЛ	Блок Пункт 5.2 настоящего формата	Адрес общий	АдресЗЛ	Отсутствуют при значении атрибута «Окружение» = «В составе Выписки»
Страхователь	Блок Пункт.5.15 настоящего формата	Организация	Страхователь	Отсутствуют при значении атрибута «Окружение» = «В составе Выписки»
Расчетный период	Элемент Пункт 8 настоящего формата			

Дата заполнения	Элемент Пункт 8 настоящего формата			
Тариф страховых взносов	Блок Пункт 6.41 настоящего формата	Тариф страховых взносов	ТарифСтрахovýchВзносов	
Начислено страховых взносов основных	Блок Пункт 6.36 настоящего формата	Страховые взносы	НачисленоВзносовОсновных	
Начислено страховых взносов ранее	Блок Пункт 6.36 настоящего формата	Страховые взносы	НачисленоВзносовРанее	
Больничные листы	Блок Пункт 6.2 настоящего формата	Выработка календарная	БольничныеЛисты	
Административный отпуск	Блок Пункт 6.2 настоящего формата	Выработка календарная	АдминистративныйОтпуск	
Все периоды работы	Блок Пункт 5.5 настоящего формата	Все периоды работы	ВсеПериодыРаботы	

4.1.29. «Сведения о страховых взносах и страховом стаже застрахованного лица» как расширение блока «Входящий документ»

Объект	Тип объекта	Значение, Название объекта	Тег	Дополнительные сведения
Вид формы	Элемент Пункт 8 настоящего формата	«СПВ-1», «СЗВ-6-1», «СЗВ-6-2»		
Тип сведений	Элемент Пункт 8 настоящего формата	«ИСХОДНАЯ», «КОРРЕКТИРУЮЩАЯ», «ОТМЕНЯЮЩАЯ»		
Регистрационный номер	Элемент Пункт 8 настоящего формата			Отсутствуют при значении атрибута «Окружение» = «В составе Выписки»
Наименование организации краткое	Элемент Пункт 8 настоящего формата			

Налоговый номер	Блок Пункт 6.15 настоящего формата	Налоговый номер	НалоговыйНомер	
Код категории	Элемент Пункт 8 настоящего формата	то классификатору		
Отчетный период	Блок Пункт 6.23 настоящего формата	Отчетный период	ОтчетныйПериод	
Корректируемый отчетный период	Блок Пункт 6.23 настоящего формата	Отчетный период	КорректируемыйОтчетныйПериод	
Страховой номер	Элемент Пункт 8 настоящего формата			Отсутствуют при значении атрибута «Окружение» = «В составе Выписки»
ФИО	Блок Пункт 6.43 настоящего формата		ФИО	Отсутствуют при значении атрибута «Окружение» = «В составе Выписки»
Адрес ЗЛ	Блок Пункт 5.2 настоящего формата	Адрес общий	АдресЗЛ	Отсутствуют при значении атрибута «Окружение» = «В составе Выписки»
Сумма страховых взносов на страховую часть трудовой пенсии	Блок Пункт 6.40 настоящего формата	Сумма страховых взносов на часть трудовой пенсии	СуммаВзносовНаСтраховую	
Сумма страховых взносов на накопительную часть трудовой пенсии	Блок Пункт 6.40 настоящего формата	Сумма страховых взносов на часть трудовой пенсии	СуммаВзносовНаНакопительную	
Дата заполнения	Элемент Пункт 8 настоящего формата			
Дата составления на	Элемент Пункт 8 настоящего формата	Дата стандартная	ДатаСоставленияНа	
Стажевый период	Блок Пункт 5.25 настоящего формата		СтажевыйПериод	Группа объектов
Учено на страховую	Элемент Пункт 8 настоящего формата	Учено	УченоНаСтраховую	Присутствуют только при значении атрибута «Окружение» = «В составе Выписки
Учено на накопительную	Элемент Пункт 8 настоящего формата	Учено	УченоНаНакопительную	

Учтено на страховую из уплаченных	Элемент Пункт 8 настоящего формата	Учтено	Учтено на страховую из уплаченных
-----------------------------------	--	--------	-----------------------------------

4.1.30. «Сведения о сумме выплат и иных вознаграждений в пользу физического лица» как расширение блока «Входящий документ»

Объект	Тип объекта	Значение, Название объекта	Тег	Дополнительные сведения
Тип сведений	Элемент Пункт 8 настоящего формата	«ИСХОДНАЯ», «КОРРЕКТИРУЮЩАЯ», «ОТМЕНЯЮЩАЯ»		
Страховой номер	Элемент Пункт 8 настоящего формата			Отсутствуют при значении атрибута «Окружение» = «В составе Выписки»
ФИО	Блок Пункт 6.43 настоящего формата		ФИО	Отсутствуют при значении атрибута «Окружение» = «В составе Выписки»
Регистрационный номер	Элемент Пункт 8 настоящего формата			
Наименование организации краткое	Элемент Пункт 8 настоящего формата			
Налоговый номер	Блок Пункт 6.15 настоящего формата	Налоговый номер	Налоговый номер	Отсутствуют при значении атрибута «Окружение» = «В составе Выписки»
Код категории	Элемент Пункт 8 настоящего формата	по классификатору		
Тип договора	Элемент Пункт 8 настоящего формата			
Отчетный год	Элемент Пункт 8 настоящего формата	Год	Отчетный год	
Дата заполнения	Элемент Пункт 8 настоящего формата			

Сумма выплат и иных вознаграждений	Блок Пункт 6.38 настоящего формата	Сумма выплат и иных вознаграждений	Сумма выплат и вознаграждений	Группа объектов
------------------------------------	---------------------------------------	------------------------------------	-------------------------------	-----------------

4.1.31. «Сведения о сумме выплат и иных вознаграждений, о начисленных и уплаченных страховых взносах на обязательное пенсионное страхование и страховом стаже застрахованного лица» как расширение блока «Входящий документ»

Объект	Тип объекта	Значение, Название объекта	Тег	Дополнительные сведения
Тип сведений	Элемент Пункт 8. настоящего формата	«ИСХОДНАЯ», «КОРРЕКТИРУЮЩАЯ», «ОТМЕНЯЮЩАЯ»		
Регистрационный номер	Элемент Пункт 8. настоящего формата			Отсутствуют при значении атрибута «Окружение» = «В составе Выписки»
Наименование организации краткое	Элемент Пункт 8. настоящего формата			
Налоговый номер	Блок Пункт 6.15 настоящего формата	Налоговый номер	Налоговый Номер	
Код категории	Элемент Пункт 8. настоящего формата	по классификатору		
Отчетный период	Блок Пункт 6.23 настоящего формата		Отчетный Период	
Корректируемый отчетный период	Блок Пункт 6.23 настоящего формата	Отчетный период	Корректируемый Отчетный Период	
Регистрационный номер в корректируемый период	Элемент Пункт 8. настоящего формата	Регистрационный номер	Регистрационный Номер Корректиру емого Периода	
Страховой номер	Элемент Пункт 8. настоящего формата			Отсутствуют при значении атрибута «Окружение» = «В составе Выписки»
ФИО	Блок Пункт 6.43 настоящего формата		ФИО	Отсутствуют при значении атрибута «Окружение» = «В составе Выписки»

Тип договора	Элемент Пункт 8 настоящего формата						
Сумма выплат и иных вознаграждений, начисленных в пользу застрахованного лица	Блок Пункт 6.39 настоящего формата	Сумма выплат и иных вознаграждений, начисленных в пользу застрахованного лица	Сумма выплат и вознаграждений в пользу застрахованного лица	Сумма выплат и вознаграждений в пользу застрахованного лица	Сумма выплат и вознаграждений в пользу застрахованного лица	Сумма выплат и вознаграждений в пользу застрахованного лица	Группа объектов
Сумма выплат и иных вознаграждений по дополнительному тарифу	Блок Пункт 6.39 настоящего формата						Группа объектов
Сумма страховых взносов на страховую часть трудовой пенсии	Блок Пункт 6.40 настоящего формата	Сумма страховых взносов на страховую часть трудовой пенсии	Сумма страховых взносов на страховую часть трудовой пенсии	Сумма страховых взносов на страховую часть трудовой пенсии	Сумма страховых взносов на страховую часть трудовой пенсии	Сумма страховых взносов на страховую часть трудовой пенсии	
Сумма страховых взносов на накопительную часть трудовой пенсии	Блок Пункт 6.40 настоящего формата	Сумма страховых взносов на накопительную часть трудовой пенсии	Сумма страховых взносов на накопительную часть трудовой пенсии	Сумма страховых взносов на накопительную часть трудовой пенсии	Сумма страховых взносов на накопительную часть трудовой пенсии	Сумма страховых взносов на накопительную часть трудовой пенсии	
Стажевый период	Блок Пункт 5.52 настоящего формата						Группа объектов
Дата заполнения	Элемент Пункт 8 настоящего формата						
Учтено на страховую	Элемент Пункт 8 настоящего формата	Учтено	Учтено	Учтено	Учтено	Учтено	Присутствуют только при значении атрибута «Окружение» = «В составе Выписки»
Учтено на накопительную	Элемент Пункт 8 настоящего формата	Учтено	Учтено	Учтено	Учтено	Учтено	
Учтено на страховую из уплаченных	Элемент Пункт 8 настоящего формата	Учтено	Учтено	Учтено	Учтено	Учтено	

4.1.31.1. «Сумма выплат и иных вознаграждений по дополнительному тарифу»

Объект	Тип объекта	Значение, Название объекта	Тег	Дополнительные сведения
Тип строки	Элемент Пункт 8 настоящего формата	«МЕСЦ», «ИТОГ»		
Месяц	Элемент Пункт 8 настоящего формата	от 1 до 12		

Сумма выплат ЗЛ, занятому на работах с вредными условиями труда (27-1)	Элемент Пункт 8 настоящего формата	Сумма выплат по дополнительному тарифу	СуммаВыплатаПоДопТарифу27-1
Сумма выплат ЗЛ, занятому на работах с особыми условиями труда (27-2-18)	Элемент Пункт 8 настоящего формата	Сумма выплат по дополнительному тарифу	СуммаВыплатаПоДопТарифу27-2-18

4.1.32. «Сведения о страховом стаже застрахованного лица для установления пенсии» как расширение блока «Входящий документ»

Объект	Тип объекта	Значение, Название объекта	Тег	Дополнительные сведения
Тип сведений	Элемент Пункт 8 настоящего формата	«ИСХОДНАЯ», «КОРРЕКТИРУЮЩАЯ», «ОТМЕНЯЮЩАЯ»		
Регистрационный номер	Элемент Пункт 8 настоящего формата			Отсутствуют при значении атрибута «Окружение» = «В составе Выписки»
Наименование организации краткое	Элемент Пункт 8 настоящего формата			
Налоговый номер	Блок Пункт 6.15 настоящего формата	Налоговый номер	НалоговыйНомер	
Код категории	Элемент Пункт 8 настоящего формата	по классификатору		
Отчетный период	Блок Пункт 6.23 настоящего формата		ОтчетныйПериод	
Корректируемый отчетный период	Блок Пункт 6.23 настоящего формата	Отчетный период	КорректируемыйОтчетныйПериод	
Страховой номер	Элемент Пункт 8 настоящего формата			Отсутствуют при значении атрибута «Окружение» = «В составе Выписки»
ФИО	Блок Пункт 6.43 настоящего формата		ФИО	Отсутствуют при значении атрибута «Окружение» = «В составе Выписки»

Дата заполнения	Элемент Пункт 8. настоящего формата	Дата стандартная			
Дата составления на	Элемент Пункт 8. настоящего формата	Дата стандартная	Дата Составления	На	
Дата представления в ПФР	Элемент Пункт 8. настоящего формата	Дата стандартная	Дата Представления	В ПФР	Присутствуют только при значении атрибута «Окружение» = «В составе Выписки»
Стажевый период	Блок Пункт 5.25. настоящего формата		Стажевый Период		Группа объектов
Признак начисления страховых взносов на ОПС	Элемент Пункт 8. настоящего формата	Признак уплаты	Признак Начисления	Взносов	ОПС
Признак начисления страховых взносов по дополнительному тарифу	Элемент Пункт 8. настоящего формата	Признак уплаты	Признак Начисления	Взносов	По ДопТ арифу

4.1.33. «Опись сведений, передаваемых страхователем» как расширение блока «Входящий документ»

Объект	Тип объекта	Значение, Название объекта	Тег	Дополнительные сведения
Страхователь	Блок Пункт 5.15. настоящего формата	Организация	Страхователь	
Отчетный период	Блок Пункт 6.23. настоящего формата		Отчетный Период	
Число исходных пачек	Элемент Пункт 8. настоящего формата	Число пачек с документами	Число Исходных	Пачек
Число корректирующих пачек	Элемент Пункт 8. настоящего формата	Число пачек с документами	Число Корректирующих	Пачек
Дата заполнения	Элемент Пункт 8. настоящего формата			
Сведения об исходных сведениях	Блок Пункт 4.1.33.1 настоящего формата		Сведения Об Исходных	Сведениях Группа объектов

Сведения о корректирующих (отменяющих) сведениях	Блок Пункт 4.1.33.2 настоящего формата	Сведения О корректирующих Сведениях	Группа объектов
--	--	--	-----------------

4.1.33.1. «Сведения об исходных сведениях»

Объект	Тип объекта	Значение, Название объекта	Тег	Дополнительные сведения
Порядковый номер	Элемент Пункт 8 настоящего формата			
Тип строки о сведениях	Элемент Пункт 8 настоящего формата			
Код категории	Элемент Пункт 8 настоящего формата			
Сумма страховых взносов на страховую часть трудовой пенсии	Блок Пункт 6.40 настоящего формата	Сумма страховых взносов на часть трудовой пенсии	СуммаВзносовНаСтраховую	
Сумма страховых взносов на накопительную часть трудовой пенсии	Блок Пункт 6.40 настоящего формата	Сумма страховых взносов на часть трудовой пенсии	СуммаВзносовНаНакопительную	
Количество ЗЛ	Элемент Пункт 8 настоящего формата			
Имя файла	Элемент Пункт 8 настоящего формата			

4.1.33.2. «Сведения о корректирующих (отменяющих) сведениях»

Объект	Тип объекта	Значение, Название объекта	Тег	Дополнительные сведения
Порядковый номер	Элемент Пункт 8 настоящего формата			
Тип строки о сведениях	Элемент Пункт 8 настоящего формата			

Код категории	Элемент Пункт 8 настоящего формата			
Сумма доначисленных взносов на страховую часть	Элемент Пункт 8 настоящего формата	Сумма	ДоначисленоНаСтраховую	
Сумма доначисленных взносов на накопительную часть	Элемент Пункт 8 настоящего формата	Сумма	ДоначисленоНаНакопительную	
Сумма доуплаченных взносов на страховую часть	Элемент Пункт 8 настоящего формата	Сумма	ДоуплаченоНаСтраховую	
Сумма доуплаченных взносов на накопительную часть	Элемент Пункт 8 настоящего формата	Сумма	ДоуплаченоНаНакопительную	
Количество ЗЛ	Элемент Пункт 8 настоящего формата			
Имя файла	Элемент Пункт 8 настоящего формата			

4.1.34. «Сводная ведомость АДВ-10» как расширение блока «Входящий документ»

Объект	Тип объекта	Значение, Название объекта	Тег	Дополнительные сведения
Страхователь	Блок Пункт 5.15 настоящего формата	Организация	Страхователь	Отсутствуют при значении атрибута «Окружение» = «В составе Выписки»
Отчетный период	Блок Пункт 6.23 настоящего формата	Отчетный период	ОтчетныйПериод	
Дата заполнения	Элемент Пункт 8 настоящего формата			
Число пачек с документами	Элемент Пункт 8 настоящего формата			
Число застрахованных лиц	Элемент Пункт 8 настоящего формата			

Задолженность по уплате страховых взносов на конец отчетного периода	Элемент Пункт 8 настоящего формата			
Код категории	Элемент Пункт 8 настоящего формата			
Весь заработок-доход по категории ЗЛ	Блок Пункт 4.1.34.1 настоящего формата		ВесьЗаработокДоходПоКатегорииЗЛ	

4.1.34.1. «Весь заработок-доход по категории ЗЛ»

Объект	Тип объекта	Значение, Название объекта	Тег	Дополнительные сведения
Количество	Элемент Пункт 8 настоящего формата	от 1 до 13		
Заработок-доход по категории ЗЛ	Блок Пункт 6.9 настоящего формата	Заработок-доход по категории ЗЛ	ЗаработокДоходПоКатегорииЗЛ	Группа объектов

4.1.35. «Ведомость уплаты АДВ-11» как расширение блока «Входящий документ»

Объект	Тип объекта	Значение, Название объекта	Тег	Дополнительные сведения
Страхователь	Блок Пункт 5.15 настоящего формата	Организация	Страхователь	Отсутствуют при значении атрибута «Окружение» = «В составе Выписки»
Расчетный период	Элемент Пункт 8 настоящего формата			
Дата ведомости	Элемент Пункт 8 настоящего формата			
Тип АДВ-11	Элемент Пункт 8 настоящего формата			

Число пачек с документами	Элемент Пункт 8 настоящего формата			
Число застрахованных лиц	Элемент Пункт 8 настоящего формата			
Тариф	Блок Пункт 6.41 настоящего формата	Тариф страховых взносов	Тариф	
Задолженность на начало периода	Блок Пункт 5.14 настоящего формата	Общая сумма за период	Задолженность	Начало
Признак тарифа	Элемент Пункт 8 настоящего формата			
Начисления за период	Блок Пункт 6.36 настоящего формата	Страховые взносы	Начисления	ЗаПериод
Уплата за период	Блок Пункт 5.14 настоящего формата	Общая сумма за период	Уплата	ЗаПериод
Задолженность на конец периода	Блок Пункт 5.14 настоящего формата	Общая сумма за период	Задолженность	НаКонец
Дата заполнения	Элемент Пункт 8 настоящего формата			

4.1.36. «Акт о включении сведений в лицевой счет» как расширение блока «Входящий документ»

Объект	Тип объекта	Значение, Название объекта	Тег	Дополнительные сведения
Заголовок Акта о включении сведений	Блок Пункт 4.1.36.1 настоящего формата		ЗаголовокАкта	Включения
Все элементы Акта	Блок Пункт 4.1.36.2 настоящего формата		ВсеЭлементыАкта	Отсутствуют при значении атрибута «Окружение» = «В составе Выписки»

Все доплаты Акта	Блок Пункт 4.1.36.4 настоящего формата	ВсеДоплатыАкта	
------------------	--	----------------	--

4.1.36.1. «Заголовок Акта о включении сведений»

Объект	Тип объекта	Значение, Название объекта	Тег	Дополнительные сведения
Расчетный период	Элемент Пункт 8 настоящего формата			
Регистрационный номер	Элемент Пункт 8 настоящего формата			Отсутствуют при значении атрибута «Окружение» = «В составе Выписки»
Сотрудник, принявший решение	Блок Пункт 6.35 настоящего формата	Сотрудник подразделения	СотрудникПринявшийРешение	Отсутствуют при значении атрибута «Окружение» = «В составе Выписки»
Тип Акта	Элемент Пункт 8 настоящего формата			
Дата принятия решения о включении сведений	Элемент Пункт 8 настоящего формата			
АДВ-11 за расчетный период	Блок Пункт 6.31 настоящего формата	Системный номер входящий	АДВ-11заРасчетныйПериод	

4.1.36.2. «Все элементы Акта»

Объект	Тип объекта	Значение, Название объекта	Тег	Дополнительные сведения
Число элементов	Элемент Пункт 8 настоящего формата			
Элемент Акта о включении сведений	Блок Пункт 4.1.36.3 настоящего формата		ЭлементАкта	Группа объектов

4.1.36.3. «Элемент Акта о включении сведений»

Объект	Тип объекта	Значение, Название объекта	Тег	Дополнительные сведения
Номер Элемента	Элемент Пункт 8 настоящего формата			
АДВ-11 с начислениями	Блок Пункт 6.31 настоящего формата	Системный номер входящий	АДВ-11сНачислениями	
АДВ-11 с уплатой	Блок Пункт 6.31 настоящего формата	Системный номер входящий	АДВ-11сУплатой	
Номер строки уплаты	Элемент Пункт 8 настоящего формата			
Индивидуальные сведения	Блок Пункт 6.31 настоящего формата	Системный номер входящий	ИндивидуальныеСведения	
Страховой номер	Элемент Пункт 8 настоящего формата			
Номер строки лицевого счета	Элемент Пункт 8 настоящего формата			
Состояние элемента	Элемент Пункт 8 настоящего формата			
Дата включения в лицевой счет	Элемент Пункт 8 настоящего формата			
Дата действия	Элемент Пункт 8 настоящего формата			
Перенос между уровнями	Элемент Пункт 8 настоящего формата			

4.1.36.4. «Все доплаты Акта»

Объект	Тип объекта	Значение, Название объекта	Тег	Дополнительные сведения
Число уплат	Элемент Пункт 8 настоящего формата	Значение берется из «АДВ-11 за расчетный период», упомянутой в Заголовке Акта о включении сведений		
Доплата Акта о включении сведений	Блок Пункт 4.1.36.5 настоящего формата		Доплата Акта	Группа объектов

4.1.36.5. «Доплата Акта о включении сведений»

Объект	Тип объекта	Значение, Название объекта	Тег	Дополнительные сведения
Период уплаты	Элемент Пункт 8 настоящего формата			
АДВ-11 с начислениями за период уплаты	Блок Пункт 6.31 настоящего формата	Системный номер входящий	АДВ-11 с Начислениями За Период Уплаты	
Прирост коэффициента уплаты	Блок Пункт 6.12 настоящего формата	Коэффициент уплаты	Прирост Коэффициента Уплаты	
Доплата за предыдущий период	Блок Пункт 6.36 настоящего формата	Страховые взносы	Доплата За Предыдущий Период	

4.1.37. «Заявление об отказе от финансирования НЧП» как расширение блока «Входящий документ»

Объект	Тип объекта	Значение, Название объекта	Тег	Дополнительные сведения
Страховой номер	Элемент Пункт 8 настоящего формата			Отсутствуют при значении атрибута «Окружение» = «В составе Выписки»
ФИО	Блок Пункт 6.43 настоящего формата	ФИО	ФИО	Отсутствуют при значении атрибута «Окружение» = «В составе Выписки»
Пол	Элемент Пункт 8 настоящего формата			Отсутствуют при значении атрибута «Окружение» = «В составе Выписки»
Дата рождения	Элемент Блок Пункты 8 6.6 настоящего формата	Дата стандартная Дата особая	ДатаРождения ДатаРожденияОсобая	Отсутствуют при значении атрибута «Окружение» = «В составе Выписки»
Дата заполнения	Элемент Пункт 8 настоящего формата			Отсутствуют при значении атрибута «Окружение» = «В составе Выписки»
Номер по журналу регистрации	Элемент Пункт 8 настоящего формата			
Дата регистрации документа	Элемент Пункт 8 настоящего формата			
Дата отправки письма	Элемент Пункт 8 настоящего формата			
Удостоверитель подписи застрахованного лица	Элемент Пункт 8 настоящего формата			Отсутствуют при значении атрибута «Окружение» = «В составе Выписки»
Ошибки, выявленные при визуальном контроле	Элемент Пункт 8 настоящего формата			Отсутствуют при значении атрибута «Окружение» = «В составе Выписки»

4.1.38. «Заявление об отзыве заявления об отказе от финансирования НЧП» как расширяющий блок «Входящий документ»

Объект	Тип объекта	Значение, Название объекта	Тег	Дополнительные сведения
Страховой номер	Элемент Пункт 8 настоящего формата			Отсутствуют при значении атрибута «Окружение» = «В составе Выписки»
ФИО	Блок Пункт 6.43 настоящего формата	ФИО	ФИО	Отсутствуют при значении атрибута «Окружение» = «В составе Выписки»
Пол	Элемент Пункт 8 настоящего формата			Отсутствуют при значении атрибута «Окружение» = «В составе Выписки»
Дата рождения	Элемент Блок Пункты 8 6.6 настоящего формата	Дата стандартная Дата особая	ДатаРождения ДатаРожденияОсобая	Отсутствуют при значении атрибута «Окружение» = «В составе Выписки»
Дата заполнения	Элемент Пункт 8 настоящего формата			Отсутствуют при значении атрибута «Окружение» = «В составе Выписки»
Номер по журналу регистрации	Элемент Пункт 8 настоящего формата			
Дата регистрации документа	Элемент Пункт 8 настоящего формата			
Дата отправки письма	Элемент Пункт 8 настоящего формата			
Удостоверитель подписи застрахованного лица	Элемент Пункт 8 настоящего формата			Отсутствуют при значении атрибута «Окружение» = «В составе Выписки»
Ошибки, выявленные при визуальном контроле	Элемент Пункт 8 настоящего формата			Отсутствуют при значении атрибута «Окружение» = «В составе Выписки»

4.2. Исходящие документы

4.2.1. Формат абстрактного блока «Исходящий документ»

Объект	Тип объекта	Значение, Название объекта	Тег	Дополнительные сведения
Системный номер	Блок Пункт 6.32 настоящего формата	Системный номер исходящий	СистемныйИсходящий	
Породивший документ	Блок Пункт 6.31 настоящего формата	Системный номер входящий	ПородившийДокумент	
Состояние	Блок Пункт 6.34 настоящего формата	Состояние исходящего документа	СостояниеИсходящего	Отсутствуют при значении атрибута «Окружение» = «В составе Выписки»

Допустимые атрибуты блока Исходящий документ: «Окружение».

Данный атрибут является допустимым также для всех расширений блока Исходящий документ.

4.2.2. «Сопроводительная ведомость» как расширение блока «Исходящий документ»

Объект	Тип объекта	Значение, Название объекта	Тег	Дополнительные сведения
Составитель пачки	Блок Пункт 5.15 настоящего формата	Организация	СоставительПачки	
Состав документов	Блок Пункт 5.24 настоящего формата	Состав документов	СоставДокументов	

4.2.3. «Страховое свидетельство» как расширение блока «Исходящий документ»

Объект	Тип объекта	Значение, Название объекта	Тег	Дополнительные сведения
Страховой номер	Элемент Пункт 8 настоящего формата			
ФИО	Блок Пункт 6.43 настоящего формата	ФИО	ФИО	
Дата рождения	Элемент Блок Пункты 8 6.6 настоящего формата	Дата стандартная Дата особая	ДатаРождения ДатаРожденияОсобая	
Место рождения	Блок Пункт 6.13 настоящего формата	Место рождения	МестоРождения	
Пол	Элемент Пункт 8 настоящего формата			
Дата регистрации в системе обязательного пенсионного страхования	Элемент Пункт 8 настоящего формата			

4.2.4. «Отказ в выдаче документа» как расширение блока «Исходящий документ»

Объект	Тип объекта	Значение, Название объекта	Тег	Дополнительные сведения
Тип входящего документа	Элемент Пункт 8 настоящего формата			
Дата заполнения входящего	Элемент Пункт 8 настоящего формата			
Номер по журналу регистрации	Элемент Пункт 8 настоящего формата			
Страховой номер	Элемент Пункт 8 настоящего формата			

ФИО	Блок Пункт 6.43 настоящего формата	ФИО	ФИО
Дата рождения	Элемент Блок Пункты 8 6.6 настоящего формата	Дата рождения Дата особая	ДатаРождения ДатаРожденияОсобая
Место рождения	Блок Пункт 6.13 настоящего формата	Место рождения	МестоРождения
Причина отказа	Элемент Пункт 8 настоящего формата		
Дополнительные сведения	Элемент Пункт 8 настоящего формата		
Дата формирования	Элемент Пункт 8 настоящего формата		

4.2.5. «Запрос об уточнении сведений» как расширение блока «Исходящий документ»

Объект	Тип объекта	Значение, Название объекта	Тег	Дополнительные сведения
Тип входящего документа	Элемент Пункт 8 настоящего формата			
Дата заполнения входящего	Элемент Пункт 8 настоящего формата			
ФИО	Блок Пункт 6.43 настоящего формата	ФИО	ФИО	
Пол	Элемент Пункт 8 настоящего формата			
Дата рождения	Элемент Блок Пункты 8 6.6 настоящего формата	Дата стандартная Дата особая	ДатаРождения ДатаРожденияОсобая	

Место рождения	Блок Пункт 6.13 настоящего формата	Место рождения	МестоРождения
Удостоверяющий документ	Блок Пункт 5.27 настоящего формата	Удостоверяющий документ	УдостоверяющийДокумент
Количество	Элемент Пункт 8 настоящего формата		
Прежняя регистрация	Блок Пункт 5.20 настоящего формата		ПрежняяРегистрация
Дата формирования	Элемент Пункт 8 настоящего формата		Группа объектов

4.2.6. «Выписка из ИЛС ЗЛ» как расширение блока «Исходящий документ»

Объект	Тип объекта	Значение, Название объекта	Тег	Дополнительные сведения
Страховой номер	Элемент Пункт 8 настоящего формата			
Дата формирования	Элемент Пункт 8 настоящего формата			
Номер по журналу регистрации	Элемент Пункт 8 настоящего формата			
Анкетные данные	Блок Пункт 5.3 настоящего формата	Анкета	АнкетныеДанные	
Дата регистрации в системе обязательного пенсионного страхования	Элемент Пункт 8 настоящего формата			
Дата смерти	Элемент Блок Пункты 8 6.6 настоящего форм. га	Дата стандартная Дата особая	ДатаСмерти ДатаСмертиОсобая	

Раздел 1 Выписки из ИЛС ЗЛ	Блок Пункт 4.2.7 настоящего формата		«ВЫПИСКА_ИЗ_ЛС»	
Раздел 2 Выписки из ИЛС ЗЛ	Блок Пункт 4.2.8 настоящего формата		«ВЫПИСКА_ИЗ_СПЕЦЧАСТИ_ИЛ С»	
Раздел 3 Выписки из ИЛС ЗЛ	Блок Пункт 4.2.9 настоящего формата		«ВЫПИСКА_ИЗ_ЛС_РАЗДЕЛ_3»	
Раздел 4 Выписки из ИЛС ЗЛ	Блок Пункт 4.2.10 настоящего формата		«ВЫПИСКА_ИЗ_ЛС_РАЗДЕЛ_4»	
Раздел 5 Выписки из ИЛС ЗЛ	Блок Пункт 4.2.11 настоящего формата		«ВЫПИСКА_ИЗ_ЛС_РАЗДЕЛ_5»	

4.2.7. «Раздел 1 Выписки из ИЛС ЗЛ» как расширение блока «Исходящий документ»

Объект	Тип объекта	Значение, Название объекта	Тег	Дополнительные сведения
Страховой номер	Элемент Пункт 8 настоящего формата			Отсутствуют в составе полной выписки
Дата формирования	Элемент Пункт 8 настоящего формата			
Номер по журналу регистрации	Элемент Пункт 8 настоящего формата			
Анкетные данные	Блок Пункт 5.3 настоящего формата	Анкета	АнкетныеДанные	
Дата регистрации в системе обязательного пенсионного страхования	Элемент Пункт 8 настоящего формата			
Дата смерти	Элемент Блок Пункты 8 6.6 настоящего формата	Дата стандартная Дата особая	ДатаСмерти Особая	

Период до регистрации	Блок Пункт 4.2.7.1 настоящего формата	Период до Регистрации	
Период до реформы	Блок Пункт 4.2.7.2 настоящего формата	Период до Реформы	
Сведения об оценке пенсионных прав	Блок Пункт 4.2.7.4 настоящего формата	Сведения об оценке Пенсионных Пра в	
Реформа	Блок Пункт 4.2.7.5 настоящего формата	Реформа	

4.2.7.1. «Период до регистрации»

Объект	Тип объекта	Значение, Название объекта	Тег	Дополнительные сведения
Количество	Элемент Пункт 8 настоящего формата			
Сведения до регистрации	Блок Пункт 4.1.22 настоящего формата	СЗВ-К		Группа объектов

4.2.7.2. «Период до реформы»

Объект	Тип объекта	Значение, Название объекта	Тег	Дополнительные сведения
Количество	Элемент Пункт 8 настоящего формата			
Документы работодателя	Блок Пункт 4.2.7.3 настоящего формата		Документы Работодателя	Группа объектов

4.2.7.3. «Документы работодателя»

Объект	Тип объекта	Значение, Название объекта	Тег	Дополнительные сведения
Работодатель	Блок Пункт 5.15 настоящего формата	Организация	ЗаголовокРаботодателя	
Количество	Элемент Пункт 8 настоящего формата			
Старые ИС	Блок Пункты 4.1.26 4.1.27 настоящего формата	Старые ИС СЗВ-1 Старые ИС СЗВ-3		Группа объектов

4.2.7.4. «Сведения об оценке пенсионных прав»

Объект	Тип объекта	Значение, Название объекта	Тег	Дополнительные сведения
Территориальные условия на 31.12.2001	Блок Пункт 6.42 настоящего формата	Территориальные условия	ТерриториальныеУсловияНа31.12.20 01	
Все особые заслуги	Блок Пункт 5.6 настоящего формата		ВсеОсобыеЗаслуги	

4.2.7.5. «Реформа»

Объект	Тип объекта	Значение, Название объекта	Тег	Дополнительные сведения
Сведения страхователей	Блок Пункт 4.2.7.6 настоящего формата		СведенияСтрахователей	
Реформа 2010	Блок Пункт 4.2.7.10 настоящего формата		Реформа2010	
Реформа 2014	Блок Пункт 4.2.7.13 настоящего формата		Реформа2014	

Формирование РПК	Блок Пункт 4.2.7.17 настоящего формата	Формирование РПК	Формирование РПК	
Формирование РПК по начисленным страховым взносам	Блок Пункт 4.2.7.17 настоящего формата	Формирование РПК	Формирование РПК по Начисленным	
Реформа 2015	Блок Пункт 4.2.7.13 настоящего формата	Реформа 2014	Реформа 2015	
Формирование ИПК по начисленным	Блок Пункт 4.2.7.18 настоящего формата	Формирование ИПК	Формирование ИПК по Начисленным	
Формирование ИПК по уплаченным	Блок Пункт 4.2.7.18 настоящего формата	Формирование ИПК	Формирование ИПК по Уплаченным	
Сведения об иных периодах деятельности	Блок Пункт 4.1.23 настоящего формата	Сведения об иных периодах деятельности		Группа объектов

4.2.7.6. «Сведения страхователей»

Объект	Тип объекта	Значение, Название объекта	Тег	Дополнительные сведения
Количество	Элемент Пункт 8 настоящего формата			
Документы страхователя	Блок Пункт 4.2.7.7 настоящего формата		Документы Страхователей	Группа объектов

4.2.7.7. «Документы страхователя»

Объект	Тип объекта	Значение, Название объекта	Тег	Дополнительные сведения
Страхователь	Блок Пункт 5.15 настоящего формата	Организация	Страхователь	
Число АДВ-11	Элемент Пункт 8 настоящего формата			
Число СЗВ-4	Элемент Пункт 8 настоящего формата			
Число Актов	Элемент Пункт 8 настоящего формата			
Число ФП	Элемент Пункт 8 настоящего формата			
Ведомость уплаты АДВ-11	Блок Пункт 4.1.35 настоящего формата	Ведомость уплаты АДВ-11		Группа объектов
Стаж и уплата за год	Блок Пункт 4.2.7.8 настоящего формата		СтажИуплатаЗаГод	Группа объектов
Фиксированный платеж	Блок Пункт 4.1.12 настоящего формата	Сведения о фиксированном платеже		Группа объектов
Акт о включении сведений	Блок Пункт 4.1.36 настоящего формата	Акт о включении сведений в лицевой счет		Группа объектов

4.2.7.8. «Стаж и уплата за год»

Объект	Тип объекта	Значение, Название объекта	Тег	Дополнительные сведения
Индивидуальные сведения СЗВ-4	Блок Пункт 4.1.28 настоящего формата	ИС СЗВ-4-1 ИС СЗВ-4-2		
Число лет уплаты	Элемент Пункт 8 настоящего формата			
Уплата за год	Блок Пункт 4.2.7.9 настоящего формата		УплатаЗаГод	Группа объектов

4.2.7.9. «Уплата за год»

Объект	Тип объекта	Значение, Название объекта	Тег	Дополнительные сведения
Расчетный период	Элемент Пункт 8 настоящего формата			
Уплачено	Блок Пункт 6.36 настоящего формата	Страховые взносы	Уплачено	
Коэффициент уплаты	Блок Пункт 6.12 настоящего формата		КоэффициентУплаты	

4.2.7.10. «Реформа 2010»

Объект	Тип объекта	Значение, Название объекта	Тег	Дополнительные сведения
Количество	Элемент Пункт 8 настоящего формата			
Документы страхователя 2010	Блок Пункт 4.2.7.11 настоящего формата		ДокументыСтрахователя2010	Группа объектов

Документы страхователя 2013	Блок Пункт 4.2.7.12 настоящего формата	ДокументыСтрахователя2013	Группа объектов
-----------------------------	--	---------------------------	-----------------

4.2.7.11. «Документы страхователя 2010»

Объект	Тип объекта	Значение, Название объекта	Тег	Дополнительные сведения
Страхователь	Блок Пункт 5.15 настоящего формата	Организация	Страхователь	
Количество	Элемент Пункт 8 настоящего формата			
Сведения о страховых взносах и страховом стаже застрахованного лица	Блок Пункт 4.1.29 настоящего формата			Группа объектов

4.2.7.12. «Документы страхователя 2013»

Объект	Тип объекта	Значение, Название объекта	Тег	Дополнительные сведения
Страхователь	Блок Пункт 5.15 настоящего формата	Организация	Страхователь	
Количество	Элемент Пункт 8 настоящего формата			
Сведения о сумме выплат и иных вознаграждений, о начисленных и уплаченных страховых взносах на обязательное пенсионное страхование и страховом стаже застрахованного лица	Блок Пункт 4.1.31 настоящего формата			Группа объектов

4.2.7.13. «Реформа 2014»

Объект	Тип объекта	Значение, Название объекта	Тег	Дополнительные сведения
Количество	Элемент Пункт 8 настоящего формата			
Документы страхователя 2014	Блок Пункт 4.2.7.14 настоящего формата		ДокументыСтрахователя2014	Группа объектов

4.2.7.14. «Документы страхователя 2014»

Объект	Тип объекта	Значение, Название объекта	Тег	Дополнительные сведения
Страхователь	Блок Пункт 5.15 настоящего формата	Организация	Страхователь	
Количество СПВ-2	Элемент Пункт 8 настоящего формата	Количество	КоличествоСПВ2	
Сведения о страховом стаже застрахованного лица для установления трудовой пенсии	Блок Пункт 4.1.32 настоящего формата		СВЕДЕНИЯ О СТРАХОВОМ С ТАЖЕ ЗЛ ДЛЯ УСТАНОВЛЕН ИЯ ПЕНСИИ	Группа объектов
Количество СЗВ-7	Элемент Пункт 8 настоящего формата		КоличествоСЗВ7	
Стаж и уплата за отчетный период	Блок Пункт 4.2.7.15 настоящего формата		СтажИуплатаЗаОтчетныйПериод	Группа объектов

4.2.7.15. «Стаж и уплата за отчетный период»

Объект	Тип объекта	Значение, Название объекта	Тег	Дополнительные сведения
Сведения о сумме выплат и иных вознаграждений и страховом стаже застрахованного лица	Блок Пункт 4.1.29 настоящего формата		СВЕДЕНИЯ_О_СУММЕ_ВЫПЛАТ И_СТРАХОВОМ_СТАЖЕ_ЗЛ	Раздел 6 РСВ-1 (СЗВ-7)
Взносы по категории	Блок Пункт 4.2.7.16 настоящего формата		ВзносыПоКатегории	Группа объектов
Доплата в отчетном периоде за период 2010-2013	Блок Пункт 6.36 настоящего формата	Страховые взносы	ДоплатаЗа2010-2013	
Коэффициент доплаты за период 2010-2013	Блок Пункт 6.12 настоящего формата	Коэффициент уплаты	КоэффициентДоплаты2010-2013	
Доплата в отчетном периоде за периоды с 2014 года	Блок Пункт 6.36 настоящего формата	Страховые взносы	ДоплатаЗаПериодыС2014	
Коэффициент доплаты за периоды с 2014 года	Блок Пункт 6.12 настоящего формата	Коэффициент уплаты	КоэффициентДоплатыС2014	

4.2.7.16. «Взносы по категории»

Объект	Тип объекта	Значение/Название объекта	Тег	Дополнительные сведения
Код категории	Элемент Пункт 8 настоящего формата	по классификатору	КодКатегории	
Начислено на страховую	Элемент Пункт 8 настоящего формата	Учено	НачисленоНаСтраховую	
Учено на страховую	Элемент Пункт 8 настоящего формата	Учено	УченоНаСтраховую	
Начислено на накопительную	Элемент Пункт 8 настоящего формата	Учено	НачисленоНаНакопительную	

Учтено на накопительную	Элемент Пункт 8 настоящего формата	Учтено	Учтено на накопительную	
Уплачено на страховую	Элемент Пункт 8 настоящего формата	Учтено	Уплачено на страховую	
Учтено из уплаченных на страховую	Элемент Пункт 8 настоящего формата	Учтено	Учтено из уплаченных на страховую	
Уплачено на накопительную	Элемент Пункт 8 настоящего формата	Учтено	Уплачено на накопительную	
Учтено из уплаченных на накопительную	Элемент Пункт 8 настоящего формата	Учтено	Учтено из уплаченных на накопительную	
Коэффициент уплаты	Блок Пункт 6.12 настоящего формата		Коэффициент уплаты	

4.2.7.17. «Формирование РПК»

Объект	Тип объекта	Значение, Название объекта	Тег	Дополнительные сведения
Первый год РПК	Элемент Пункт 8 настоящего формата			
Число периодов учета	Элемент Пункт 8 настоящего формата			
Изменение РПК за период	Блок Пункт 6.10 настоящего формата		Изменение РПК за период	Группа объектов
Дата последней индексации	Элемент Пункт 8 настоящего формата			

4.2.7.18. «Формирование ИПК»

Объект	Тип объекта	Значение, Название объекта	Тег	Дополнительные сведения
Число периодов учета	Элемент Пункт 8 настоящего формата			
ИПК за период	Блок Пункт 4.2.7.19 настоящего формата		ИПКзаПериод	Группа объектов

4.2.7.19. «ИПК за период»

Объект	Тип объекта	Значение, Название объекта	Тег	Дополнительные сведения
Начало периода в календарном году	Элемент Пункт 8 настоящего формата	Дата начала периода	НачалоПериода	
Конец периода в календарном году	Элемент Пункт 8 настоящего формата	Дата конца периода	КонецПериода	
Сумма страховых взносов на ОПС - Начислено на страховую	Элемент Пункт 8 настоящего формата	Учтено	НачисленоНаСтраховую	
Индивидуальная часть тарифа страховых взносов на финансирование страховой пенсии	Элемент Пункт 8 настоящего формата		ТарифСтраховыхВзносовСтраховая	
Сумма страховых взносов на страховую пенсию - Учтено на страховую	Элемент Пункт 8 настоящего формата	Учтено	УчтеноНаСтраховую	
Нормативный размер страховых взносов в календарном году	Элемент Пункт 8 настоящего формата		НормативныйРазмерСтраховыхВзносов	
ИПК фактический	Элемент Пункт 8 настоящего формата	ИПК	ИПКфактический	
ИПК учитываемый	Элемент Пункт 8 настоящего формата	ИПК	ИПКучитываемый	

Сумма учитываемых ИПК на конец периода	Элемент Пункт 8 настоящего формата	ИПК	Сумма ИПК на Конец Периода	
Дата установления страховой пенсии	Элемент Пункт 8 настоящего формата	Дата назначения	Дата Установления Страховой	
Тип пенсионного действия	Элемент Пункт 8 настоящего формата			

4.2.8. «Раздел 2 Выписки из ИЛС ЗЛ» как расширение блока «Исходящий документ»

Объект	Тип объекта	Значение, Название объекта	Тег	Дополнительные сведения
Страховой номер	Элемент Пункт 8 настоящего формата			Отсутствуют в составе полной выписки
Дата формирования	Элемент Пункт 8 настоящего формата			
Номер по журналу регистрации	Элемент Пункт 8 настоящего формата			
Анкетные данные	Блок Пункт 5.3 настоящего формата	Анкета	Анкетные Данные	
Дата регистрации в системе обязательного пенсионного страхования	Элемент Пункт 8 настоящего формата			
Дата смерти	Элемент Блок Пункты 8 6.6 настоящего формата	Дата стандартная Дата особая	ДатаСмерти ДатаСмертиОсобая	
Раздел 2.1. Сведения о средствах пенсионных накоплений по источнику ОПС	Блок Пункт 4.2.8.1 настоящего формата		Раздел2_1	
Раздел 2.2. Сведения о средствах пенсионных накоплений по источнику ДСВ	Блок Пункт 4.2.8.16 настоящего формата		Раздел2_2	

Раздел 2.3. Сведения о средствах пенсионных накоплений по источнику МСК	Блок Пункт 4.2.8.20 настоящего формата	Раздел2_3	
Раздел 2.4. Сведения о сумме СПН	Блок Пункт 4.2.8.28 настоящего формата	Раздел2_4	
Раздел 2.5. Сведения о сумме СПН, отраженных в ИЛС ЗЛ в соответствии со ст.11 410-ФЗ от 28.12.2013	Блок Пункт 4.2.8.32 настоящего формата	Раздел2_5	
Раздел 2.6. Сведения о сумме СПН ЗЛ, формирующего пенсионные права в НПФ, у которого аннулирована лицензия	Блок Пункт 4.2.8.33 настоящего формата	Раздел2_6	
Раздел 2.7. Сведения о передаче СПН в состав выплатного резерва ПФР	Блок Пункт 4.2.8.34 настоящего формата	Раздел2_7	
Раздел 2.8. Сведения о сумме денежных средств, уплаченных в резерв ПФР по ОПС	Блок Пункт 4.2.8.36 настоящего формата	Раздел2_8	
Раздел 2.9. Сведения о сумме денежных средств, уплаченных в фонд гарантирования пенсионных накоплений	Блок Пункт 4.2.8.37 настоящего формата	Раздел2_9	
Раздел 2.10. Сведения о сумме гарантийного возмещения, зачисленных ПФР из резерва по ОПС	Блок Пункт 4.2.8.38 настоящего формата	Раздел2_10	
Раздел 2.11. Сведения о суммах гарантийного возмещения, полученных ПФР от АСВ	Блок Пункт 4.2.8.39 настоящего формата	Раздел2_11	
Раздел 2.12. Сведения о сумме гарантийного возмещения, полученного ПФР от Банка России	Блок Пункт 4.2.8.40 настоящего формата	Раздел2_12	

4.2.8.1. «Раздел 2.1. Сведения о средствах пенсионных накоплений по источнику ОПС»

Объект	Тип объекта	Значение, Название объекта	Тег	Дополнительные сведения
Тариф страхового взноса на накопительную	Блок Пункт 4.2.8.2 настоящего формата		Тариф Страхового Взноса На Накопите льную	Группа объектов
Документ о передаче СПН, предварительно удовлетворенный в 2013 году	Блок Пункты 4.1.16 4.1.17 4.1.18 4.1.20 настоящего формата	Заявление о выборе УК Заявление о выборе НПФ Заявление о переходе из НПФ в НПФ Заявление о переходе из НПФ в УК	см. таблицу 1	
Сведения о поступлении СПН	Блок Пункт 4.2.8.3 настоящего формата		Сведения О поступлении СПН	
Сведения о ЧФР	Блок Пункт 4.2.8.5 настоящего формата		ЧФР	
Результаты временного размещения СПН в составе портфеля ПФР временного размещения 2014 года	Блок Пункт 4.2.8.7 настоящего формата		Результаты Временного Размещения П ФР 2014	
Число удовлетворенных выборов	Элемент Пункт 8 настоящего формата			
Сведения о движении СПН	Блок Пункт 4.2.8.8 настоящего формата		Сведения О движении СПН	Группа объектов

4.2.8.2. «Тариф страхового взноса на накопительную»

Объект	Тип объекта	Значение, Название объекта	Тег	Дополнительные сведения
Календарный период	Элемент Пункт 8 настоящего формата	Год	Календарный Период	
Размер тарифа страховых взносов на накопительную	Элемент Пункт 8 настоящего формата	Процент страховых взносов на накопительную пенсию в соответствии с выбором 3Л	Размер Тарифа	

4.2.8.3. «Сведения о поступлении СПН»

Объект	Тип объекта	Значение, Название объекта	Тег	Дополнительные сведения
Число периодов уплаты	Элемент Пункт 8 настоящего формата	Число лет уплаты	ЧислоПериодовУплаты	
Страховые взносы на финансирование накопительной пенсии	Блок Пункт 4.4.8.4 настоящего формата		ВзносыНаФинансированиеНакопительнойЧасти	Группа объектов
Итого накопительные	Элемент Пункт 8 настоящего формата	Накопительные	Итого	

4.2.8.4. «Страховые взносы на финансирование накопительной пенсии»

Объект	Тип объекта	Значение, Название объекта	Тег	Дополнительные сведения
Дата начала периода поступления взносов	Элемент Пункт 8 настоящего формата	Дата начала периода	ДатаНачалаПериода	
Дата конца периода поступления взносов	Элемент Пункт 8 настоящего формата	Дата конца периода	ДатаКонцаПериода	
Накопительные	Элемент Пункт 8 настоящего формата			

4.2.8.5. «Сведения о ЧФР»

Объект	Тип объекта	Значение, Название объекта	Тег	Дополнительные сведения
Число периодов ЧФР	Элемент Пункт 8 настоящего формата	Число лет ЧФР	ЧислоПериодовЧФР	
Размер ЧФР	Блок Пункт 4.2.8.6 настоящего формата		РазмерЧФР	Группа объектов

Итого сумма ЧФР	Элемент Пункт 8 настоящего формата	Сумма ЧФР	Итого	
-----------------	--	-----------	-------	--

4.2.8.6. «Размер ЧФР»

Объект	Тип объекта	Значение, Название объекта	Тег	Дополнительные сведения
Дата начала периода поступления взносов	Элемент Пункт 8 настоящего формата	Дата начала периода	ДатаНачалаПериода	
Дата конца периода поступления взносов	Элемент Пункт 8 настоящего формата	Дата конца периода	ДатаКонцаПериода	
Дата отражения ЧФР	Элемент Пункт 8 настоящего формата	Дата стандартная	ДатаОтраженияЧФР	
Сумма ЧФР	Элемент Пункт 8 настоящего формата			

4.2.8.7. «Результаты временного размещения СПН в составе портфеля ПФР временного размещения 2014 года»

Объект	Тип объекта	Значение, Название объекта	Тег	Дополнительные сведения
Сведения о движении СПН в составе портфеля ПФР временного размещения 2014 года	Блок Пункт 4.2.8.8 настоящего формата	Этап движения СПН-УК	ДвижениеСредствВрем	
Итого передано в портфель ПФР временного размещения 2014 года	Элемент Пункт 8 настоящего формата	Сумма СПН, переданных в УК	ИтогоПереданоВРЕМ	
Итого отозвано из портфеля ПФР временного размещения 2014 года	Элемент Пункт 8 настоящего формата	Сумма СПН, отозванных из УК	ИтогоОтозованоВРЕМ	
Результаты инвестирования СПН в составе портфеля ПФР временного размещения 2014 года	Блок Пункт 4.2.8.12 настоящего формата	Результат инвестирования СПН	РезультатИнвестированияВРЕМ	

4.2.8.8. «Сведения о движении СПН»

Объект	Тип объекта	Значение, Название объекта	Тег	Дополнительные сведения
Основание смены УК или НПФ	Элемент Пункт 8 настоящего формата	Дата стандартная	ДатаПринятияРешения	
Дата принятия решения по заявлению о выборе УК или НПФ	Элемент Пункт 8 настоящего формата	Сведения о ГУК Заявление о выборе УК Заявление о выборе НПФ Заявление о переходе из НПФ Заявление о переходе из НПФ в УК	СведенияОГУК см. таблицу 1	
Документ о передаче СПН	Блок Пункты 4.2.8.9 4.1.16 4.1.17 4.1.18 4.1.19 4.1.20 настоящего формата			Только при значении Документ о передаче СПН = Заявление о выборе НПФ или Документ о передаче СПН = Заявление о переходе из НПФ в НПФ
Уведомление НПФ	Блок Пункт 4.1.21 настоящего формата		см. таблицу 1	Только при значении Документ о передаче СПН = Заявление о переходе из НПФ в НПФ
Сноска передача СПН-НПФ – старый НПФ	Элемент Пункт 8 настоящего формата	Сноска передача СПН-НПФ	СтарыйНПФ	Только при значении Документ о передаче СПН = Заявление о переходе из НПФ в НПФ
Движение СПН	Блок Пункты 4.2.8.10 4.2.8.14 настоящего формата	Движение СПН-УК Движение СПН-НПФ	ДвижениеСПН-УК ДвижениеСПН-НПФ	

4.2.8.9. «Сведения о ГУК»

Объект	Тип объекта	Значение, Название объекта	Тег	Дополнительные сведения
Наименование ГУК	Элемент Пункт 8 настоящего формата	Наименование организации	НаименованиеГУК	
Наименование портфеля	Элемент Пункт 8 настоящего формата			

4.2.8.10. «Движение СПН-УК»

Объект	Тип объекта	Значение, Название объекта	Тег	Дополнительные сведения
Количество этапов движения	Элемент Пункт 8 настоящего формата	Количество	КоличествоЭтаповДвижения	
Этап движения СПН-УК	Блок Пункт 4.2.8.11 настоящего формата		ЭтапДвиженияСПН-УК	Группа объектов
Итого Сумма СПН, переданных в УК	Элемент Пункт 8 настоящего формата	Сумма СПН, переданных в УК	ИтогоПереданоВУК	
Итого Сумма СПН, отозванных из УК	Элемент Пункт 8 настоящего формата	Сумма СПН, отозванных из УК	ИтогоОтозваноИзУК	
Количество периодов инвестирования	Элемент Пункт 8 настоящего формата	Количество	КоличествоПериодовИнвестирования	
Результат инвестирования СПН	Блок Пункт 4.2.8.12 настоящего формата		РезультатИнвестированияСПН	Группа объектов
Количество периодов учета расходов	Элемент Пункт 8 настоящего формата	Количество	КоличествоПериодовРасходов	
Расходы на инвестирование	Блок Пункт 4.2.8.13 настоящего формата		РасходыНаИнвестирование	

4.2.8.11. «Этап движения СПН-УК»

Объект	Тип объекта	Значение, Название объекта	Тег	Дополнительные сведения
Дата передачи/отзыва СПН	Элемент Пункт 8 настоящего формата	Дата стандартная	ДатаПередачиИлиОтзываСПН	
Сумма СПН, переданных в УК	Элемент Пункт 8 настоящего формата			

Сумма СПН, отозванных из УК	Элемент Пункт 8 настоящего формата			
-----------------------------	--	--	--	--

4.2.8.12. «Результат инвестирования СПН»

Объект	Тип объекта	Значение, Название объекта	Тег	Дополнительные сведения
Период инвестирования	Элемент Пункт 8 настоящего формата			
Коэффициент прироста СПН	Элемент Пункт 8 настоящего формата			
Сумма инвестиционного дохода	Элемент Пункт 8 настоящего формата			

4.2.8.13. «Расходы на инвестирование»

Объект	Тип объекта	Значение, Название объекта	Тег	Дополнительные сведения
Период инвестирования	Элемент Пункт 8 настоящего формата			
Сумма расходов	Элемент Пункт 8 настоящего формата			

4.2.8.14. «Движение СПН-НПФ»

Объект	Тип объекта	Значение, Название объекта	Тег	Дополнительные сведения
Количество этапов движения	Элемент Пункт 8 настоящего формата	Количество	Количество Этапов/Движения	
Этап движения СПН-НПФ	Блок Пункт 2.8.15 настоящего формата		Этап/Движения СПН-НПФ	Группа объектов

Итого сумма СПН, переданных в НПФ	Элемент Пункт 8 настоящего формата	Сумма СПН, переданных в НПФ	Итого Передано В НПФ
Итого сумма СПН, переданных из НПФ	Элемент Пункт 8 настоящего формата	Сумма СПН, переданных из НПФ	Итого Передано Из НПФ

4.2.8.15. «Этап движения СПН-НПФ»

Объект	Тип объекта	Значение, Название объекта	Тег	Дополнительные сведения
Дата передачи/отзыва СПН	Элемент Пункт 8 настоящего формата	Дата стандартная	ДатаПередачиИлиОтзываСПН	
Сумма СПН, переданных в НПФ	Элемент Пункт 8 настоящего формата			
Сумма СПН, переданных из НПФ	Элемент Пункт 8 настоящего формата			

4.2.8.16. «Раздел 2.2. Сведения о средствах пенсионных накоплений по источнику ДСВ»

Объект	Тип объекта	Значение, Название объекта	Тег	Дополнительные сведения
Документ о передаче СПН, предварительно удолетворенный в 2013 году	Блок Пункты 4.1.16 4.1.17 4.1.18 4.1.20 настоящего формата	Заявление о выборе УК Заявление о выборе НПФ Заявление о переходе из НПФ в НПФ Заявление о переходе из НПФ в УК	см. таблицу 1	
Суммы ДСВ, уплаченных застрахованным лицом через работодателя	Блок Пункт 4.2.8.17 настоящего формата	Сведения о ДСВ	Суммы ДСВ через Работодателя	Группа объектов
Самостоятельная уплата ДСВ	Блок Пункт 4.2.8.18 настоящего формата		Самостоятельная Уплата ДСВ	Группа объектов
Сведения о ЧФР на ДСВ	Блок Пункт 4.2.8.5 настоящего формата	Сведения о ЧФР	ЧФР на ДСВ	

Суммы взносов работодателя	Блок Пункт 4.2.8.17 настоящего формата	Сведения о ДСВ	СуммыВзносыРаботодателя	Группа объектов
Сведения о ЧФР на взносы работодателя	Блок Пункт 4.2.8.5 настоящего формата	Сведения о ЧФР	ЧФРнаВзносыРаботодателя	
Сведения о софинансировании	Блок Пункт 4.2.8.19 настоящего формата		СведенияОсофинансировании	
Результаты временного размещения СПН в составе портфеля ПФР временного размещения 2014 года	Блок Пункт 4.2.8.7 настоящего формата		РезультатыВременногоРазмещенияПФР2014	
Число удовлетворенных выборов	Элемент Пункт 8 настоящего формата			
Сведения о движении СПН	Блок Пункт 4.2.8.8 настоящего формата		СведенияОдвиженииСПН	Группа объектов

4.2.8.17. «Сведения о ДСВ»

Объект	Тип объекта	Значение, Название объекта	Тег	Дополнительные сведения
Наименование работодателя	Элемент Пункт 8 настоящего формата	Наименование организации	НаименованиеРаботодателя	
Регистрационный номер работодателя	Элемент Пункт 8 настоящего формата	Регистрационный номер		
Сумма ДСВ	Элемент Пункт 8 настоящего формата			
Дата включения в лицевой счет	Элемент Пункт 8 настоящего формата	Дата включения в ЛС документа	ДатаВключенияВИЛС	
Дата снятия с расчетного счета работодателя	Элемент Пункт 8 настоящего формата	Дата исполнения	ДатаСнятияСоСчета	

Дата поступления на счет ПФР	Элемент Пункт 8 настоящего формата	Дата операционного дня	ДатаПоступленияНаСчетПФР	
Календарный год уплаты	Элемент Пункт 8 настоящего формата	Год	ГодУплаты	
Состояние документа	Элемент Пункт 8 настоящего формата			
Системный номер документа	Блок Пункт 6.31 настоящего формата	Системный номер входящий	СистемныйНомер	

4.2.8.18. «Самостоятельная уплата ДСВ»

Объект	Тип объекта	Значение, Название объекта	Тег	Дополнительные сведения
Номер платежного документа	Элемент Пункт 8 настоящего формата	Номер		
Сумма ДСВ	Элемент Пункт 8 настоящего формата			
Дата включения в лицевой счет	Элемент Пункт 8 настоящего формата	Дата включения в ЛС документа	ДатаВключенияВИЛС	
Дата уплаты	Элемент Пункт 8 настоящего формата	Дата исполнения	ДатаУплаты	
Дата поступления на счет ПФР	Элемент Пункт 8 настоящего формата	Дата операционного дня	ДатаПоступленияНаСчетПФР	
Календарный год уплаты	Элемент Пункт 8 настоящего формата	Год	ГодУплаты	
Состояние документа	Элемент Пункт 8 настоящего формата			

Системный номер документа	Блок Пункт 6.31 настоящего формата	Системный номер входящий	Системный номер
---------------------------	--	--------------------------	-----------------

4.2.8.19. «Сведения о софинансировании»

Объект	Тип объекта	Значение, Название объекта	Тег	Дополнительные сведения
Год взносов	Элемент Пункт 8 настоящего формата	Год	ГодВзносов	
Год расчета	Элемент Пункт 8 настоящего формата	Год	ГодРасчета	
Сумма перечисленных ДСВ лично (всего)	Элемент Пункт 8 настоящего формата	Сумма ДСВ	СуммаПеречисленныхДСВлично	
Вид софинансирования	Элемент Пункт 8 настоящего формата			
Сумма к софинансированию	Элемент Пункт 8 настоящего формата			

4.2.8.20. «Раздел 2.3. Сведения о средствах пенсионных накоплений по источнику МСК»

Объект	Тип объекта	Значение, Название объекта	Тег	Дополнительные сведения
Сведения заявления о распоряжении МСК	Блок Пункт 4.2.8.21 настоящего формата	Сведения заявления МСК	СведенияЗаявленияОраспоряженииМСК	Группа объектов
Сведения заявления об отказе от направления МСК на НЧТП	Блок Пункт 4.2.8.21 настоящего формата	Сведения заявления МСК	СведенияЗаявленияОбОтказеОтМСКнаНЧТП	Группа объектов
Число удовлетворенных выборов	Элемент Пункт 8 настоящего формата			

Сведения о движении СПН-МСК	Блок Пункт 4.2.8.22 настоящего формата	Сведения О движении СПН-МСК	Группа объектов
-----------------------------	--	-----------------------------	-----------------

4.2.8.21. «Сведения заявления МСК»

Объект	Тип объекта	Значение, Название объекта	Тег	Дополнительные сведения
Номер	Элемент Пункт 8 настоящего формата			
Дата	Элемент Пункт 8 настоящего формата	Дата стандартная	Дата	
Наименование территориального органа ПФР	Элемент Пункт 8 настоящего формата	Наименование организации	Наименование ТОПФР	
Сумма МСК	Элемент Пункт 8 настоящего формата			

4.2.8.22. «Сведения о движении СПН-МСК»

Объект	Тип объекта	Значение, Название объекта	Тег	Дополнительные сведения
Основание смены УК или НПФ	Элемент Пункт 8 настоящего формата			
Дата принятия решения по заявлению о выборе УК или НПФ	Элемент Пункт 8 настоящего формата	Дата стандартная	Дата Принятия Решения	
Документ о передаче СПН	Блок Пункты 4.2.8.9 4.1.16 4.1.17 4.1.18 4.1.19 4.1.20 настоящего формата	Сведения о ГУК Заявление о выборе УК Заявление о выборе НПФ Заявление о переходе из НПФ в НПФ Заявление о переходе из НПФ Заявление о переходе из НПФ в УК	Сведения ОГУК см. таблицу 1	

Уведомление НПФ	Блок Пункт 4.1.21 настоящего формата	см. таблицу 1	Только при значении Документ о передаче СПН = Заявление о выборе НПФ или Документ о передаче СПН = Заявление о переходе из НПФ в НПФ
Сноска передача СПН-НПФ – старый НПФ	Элемент Пункт 8 настоящего формата	Старый НПФ	Только при значении Документ о передаче СПН = Заявление о переходе из НПФ в НПФ
Движение СПН-МСК	Блок Пункт 4.2.8.23 настоящего формата	Движение МСК-УК Движение МСК-НПФ	

4.2.8.23. «Движение МСК-УК»

Объект	Тип объекта	Значение, Название объекта	Тег	Дополнительные сведения
Количество этапов движения	Элемент Пункт 8 настоящего формата	Количество	Количество Этапов Движения	
Этап движения МСК-УК	Блок Пункт 4.2.8.24 настоящего формата		Этап Движения МСК-УК	Группа объектов
Итого Сумма МСК, переданных в УК	Элемент Пункт 8 настоящего формата	Сумма МСК	Итого МСК передано ВУК	
Итого Сумма МСК, отозванных из УК	Элемент Пункт 8 настоящего формата	Сумма МСК	Итого МСК отозвано Из УК	
Итого Сумма СПН, переданных из УК, МСК	Элемент Пункт 8 настоящего формата	Сумма МСК	Итого СПН-МСК передано Из УК	
Итого Сумма СПН, переданных из УК, ИД	Элемент Пункт 8 настоящего формата	Сумма инвестиционного дохода	Итого СПН-ИД из УК	
Количество периодов инвестирования	Элемент Пункт 8 настоящего формата	Количество	Количество Периодов Инвестирования	
Результат инвестирования МСК	Блок Пункт 4.2.8.25 настоящего формата		Результат Инвестирования МСК	Группа объектов

Итого Сумма МСК, переданная в УК	Элемент Пункт 8 настоящего формата	Сумма МСК	Итого МСК передано ВУК
Итого Сумма инвестиционного дохода	Элемент Пункт 8 настоящего формата	Сумма инвестиционного дохода	Итого Сумма ИД

4.2.8.24. «Этап движения МСК-УК»

Объект	Тип объекта	Значение, Название объекта	Тег	Дополнительные сведения
Дата передачи/отзыва СПН	Элемент Пункт 8 настоящего формата	Дата стандартная	Дата Передачи Или Отзыва СПН	
Сумма МСК, переданных в УК	Элемент Пункт 8 настоящего формата	Сумма МСК	МСК передано ВУК	
Сумма МСК, отозванных из УК	Элемент Пункт 8 настоящего формата	Сумма МСК	МСК отозвано Из УК	
Сумма СПН, переданных из УК, МСК	Элемент Пункт 8 настоящего формата	Сумма МСК	СПН-МСК передано Из УК	
Сумма СПН, переданных из УК, ИД	Элемент Пункт 8 настоящего формата	Сумма инвестиционного дохода	СПН-ИД из УК	

4.2.8.25. «Результат инвестирования МСК»

Объект	Тип объекта	Значение, Название объекта	Тег	Дополнительные сведения
Период инвестирования	Элемент Пункт 8 настоящего формата			
Сумма МСК, переданных в УК	Элемент Пункт 8 настоящего формата	Сумма МСК	МСК передано ВУК	

Сумма инвестиционного дохода	Элемент Пункт 8 настоящего формата			
------------------------------	---------------------------------------	--	--	--

4.2.8.26. «Движение МСК-НПФ»

Объект	Тип объекта	Значение, Название объекта	Тег	Дополнительные сведения
Количество этапов движения	Элемент Пункт 8 настоящего формата	Количество	Количество Этапов Движения	
Этап движения МСК-НПФ	Блок Пункт 4.2.8.27 настоящего формата		Этап Движения МСК-НПФ	Группа объектов
Итого Сумма МСК, переданных в НПФ	Элемент Пункт 8 настоящего формата	Сумма МСК	Итого МСК передано ВНПФ	
Итого Сумма МСК, отозванных из НПФ	Элемент Пункт 8 настоящего формата	Сумма МСК	Итого МСК отозвано ИзНПФ	
Итого Сумма СПН, переданных из НПФ, МСК	Элемент Пункт 8 настоящего формата	Сумма МСК	Итого СПН-МСК передано ИзНПФ	
Итого Сумма СПН, переданных из НПФ, ИД	Элемент Пункт 8 настоящего формата	Сумма инвестиционного дохода	Итого СПН-ИД изНПФ	

4.2.8.27. «Этап движения МСК-НПФ»

Объект	Тип объекта	Значение, Название объекта	Тег	Дополнительные сведения
Дата передачи/отзыва СПН	Элемент Пункт 8 настоящего формата	Дата стандартная	Дата Передачи Или Отзыва СПН	
Сумма МСК, переданных в НПФ	Элемент Пункт 8 настоящего формата	Сумма МСК	МСК передано ВНПФ	

Сумма МСК, отозванных из НПФ	Элемент Пункт 8 настоящего формата	Сумма МСК	МСК отозванной ИЗ НПФ	
Сумма СПН, переданных из НПФ, МСК	Элемент Пункт 8 настоящего формата	Сумма МСК	СПН-МСК передано ИЗ НПФ	
Сумма СПН, переданных из НПФ, ИД	Элемент Пункт 8 настоящего формата	Сумма инвестиционного дохода	СПН-ИД из НПФ	

4.2.8.28. «Раздел 2.4. Сведения о сумме СПН»

Объект	Тип объекта	Значение, Название объекта	Тег	Дополнительные сведения
Сведения о страховщике на день обращения за выплатой за счет СПН	Блок Пункт 4.2.8.29 настоящего формата		Сведения О страховщике На День Обращения За выплатой	
Этап осуществления выплаты	Блок Пункт 4.2.8.30 настоящего формата		Этап Осуществления Выплаты	Группа объектов

4.2.8.29. «Сведения о страховщике на день обращения за выплатой за счет СПН»

Объект	Тип объекта	Значение, Название объекта	Тег	Дополнительные сведения
Наименование страховщика	Элемент Пункт 8 настоящего формата	Наименование организации краткое	Наименование Страховщика	
ИНН	Элемент Пункт 8 настоящего формата			

4.2.8.30. «Этап осуществления выплаты»

Объект	Тип объекта	Значение, Название объекта	Тег	Дополнительные сведения
Тип пенсионного действия	Элемент Пункт 8 настоящего формата			
Дата совершения пенсионного действия	Элемент Пункт 8 настоящего формата			
Суммы по этапу выплаты	Блок Пункт 4.2.8.31 настоящего формата		СуммыПоЭтапуВыплаты	

4.2.8.31. «Суммы по этапу выплаты»

Объект	Тип объекта	Значение, Название объекта	Тег	Дополнительные сведения
Взносы ОПС	Элемент Пункт 8 настоящего формата	Накопительные	ОПС	
ИД ОПС	Элемент Пункт 8 настоящего формата	Сумма инвестиционного дохода	ИД-ОПС	
В том числе ЧФР ОПС	Элемент Пункт 8 настоящего формата	Сумма ЧФР	ВтомЧислеЧФР-ОПС	
Сумма ДСВ	Элемент Пункт 8 настоящего формата			
ИД ДСВ	Элемент Пункт 8 настоящего формата	Сумма инвестиционного дохода	ИД-ДСВ	
В том числе ЧФР ДСВ	Элемент Пункт 8 настоящего формата	Сумма ЧФР	ВтомЧислеЧФР-ДСВ	
Сумма МСК	Элемент Пункт 8 настоящего формата			

ИД МСК	Элемент Пункт 8 настоящего формата	Сумма инвестиционного дохода	ИД-МСК
Сумма СПН на дату действия	Элемент Пункт 8 настоящего формата	Сумма СПН	СПН на Дату Действия
Сумма гарантийного возмещения	Элемент Пункт 8 настоящего формата		
Сумма гарантийного восполнения	Элемент Пункт 8 настоящего формата		
Сумма возмещения недостаточности	Элемент Пункт 8 настоящего формата		
Сумма СПН, учтенные при установлении выплаты	Элемент Пункт 8 настоящего формата	Сумма СПН	СПН учтенные При Установлении
Дата, на которую фактически учтены СПН	Элемент Пункт 8 настоящего формата	Дата стандартная	

4.2.8.32. «Раздел 2.5. Сведения о сумме СПН, отраженных в ИЛС 3Л в соответствии со ст.11 410-ФЗ от 28.12.2013»

Объект	Тип объекта	Значение, Название объекта	Тег	Дополнительные сведения
Суммы СПН, отраженные в ИЛС	Блок Пункт 4.2.8.31 настоящего формата	Суммы по этапу выплаты	Суммы СПН отраженные	Группа объектов

4.2.8.33. «Раздел 2.6. Сведения о сумме СПН ЗЛ, формирующего пенсионные права в НПФ, у которого аннулирована лицензия»

Объект	Тип объекта	Значение, Название объекта	Тег	Дополнительные сведения
НПФ, в котором застрахованному лицу назначена выплата	Блок Пункт 4.2.8.29 настоящего формата	Сведения о страховщике на день обращения за выплатой за счет СПН	НПФ назначивший Выплату	
Этап осуществления выплаты	Блок Пункт 4.2.8.30 настоящего формата		Этап Осуществления Выплаты	Группа объектов

4.2.8.34. «Раздел 2.7. Сведения о передаче СПН в состав выплатного резерва ПФР»

Объект	Тип объекта	Значение, Название объекта	Тег	Дополнительные сведения
Сведения о сумме передачи	Блок Пункт 4.2.8.35 настоящего формата		Сведения О сумме Передачи	Группа объектов

4.2.8.35. «Сведения о сумме передачи»

Объект	Тип объекта	Значение, Название объекта	Тег	Дополнительные сведения
Дата передачи средств	Элемент Пункт 8 настоящего формата	Дата стандартная	Дата Передачи Средств	
Сумма переданных СПН	Элемент Пункт 8 настоящего формата			

4.2.8.36. «Раздел 2.8. Сведения о сумме денежных средств, уплаченных в резерв ПФР по ОПС»

Объект	Тип объекта	Значение, Название объекта	Тег	Дополнительные сведения
Сведения о сумме передачи	Блок Пункт 4.2.8.35 настоящего формата		Сведения О сумме Передачи	Группа объектов

4.2.8.37. «Раздел 2.9. Сведения о сумме денежных средств, уплаченных в фонд гарантирования пенсионных накоплений»

Объект	Тип объекта	Значение, Название объекта	Тег	Дополнительные сведения
Сведения о сумме передачи	Блок Пункт 4.2.8.35 настоящего формата		СведенияОсуммеПередачи	Группа объектов

4.2.8.38. «Раздел 2.10. Сведения о сумме гарантийного возмещения, зачисленных ПФР из резерва по ОПС»

Объект	Тип объекта	Значение, Название объекта	Тег	Дополнительные сведения
Сведения о сумме передачи	Блок Пункт 4.2.8.35 настоящего формата		СведенияОсуммеПередачи	Группа объектов

4.2.8.39. «Раздел 2.11. Сведения о суммах гарантийного возмещения, полученных ПФР от АСВ»

Объект	Тип объекта	Значение, Название объекта	Тег	Дополнительные сведения
Сведения о сумме передачи	Блок Пункт 4.2.8.35 настоящего формата		СведенияОсуммеПередачи	Группа объектов

4.2.8.40. «Раздел 2.12. Сведения о сумме гарантийного возмещения, полученного ПФР от Банка России»

Объект	Тип объекта	Значение, Название объекта	Тег	Дополнительные сведения
Сведения о сумме передачи	Блок Пункт 4.2.8.35 настоящего формата		СведенияОсуммеПередачи	Группа объектов

4.2.9. «Раздел 3 Выписки из ИЛС ЗЛ» как расширение блока «Исходящий документ»

Объект	Тип объекта	Значение, Название объекта	Тег	Дополнительные сведения
Страховой номер	Элемент Пункт 8 настоящего формата			Отсутствуют в составе полной выписки
Дата формирования	Элемент Пункт 8 настоящего формата			
Номер по журналу регистрации	Элемент Пункт 8 настоящего формата			
Анкетные данные	Блок Пункт 5.3 настоящего формата	Анкета	Анкетные Данные	
Дата регистрации в системе обязательного пенсионного страхования	Элемент Пункт 8 настоящего формата			
Дата смерти	Элемент Блок Пункты 8 6.6 настоящего формата	Дата стандартная Дата особая	ДатаСмерти ДатаСмертиОсобая	
Регистрационный номер ОПФР, установленного накопительную пенсию (выплату за счет СПН)	Элемент Пункт 8 настоящего формата	Регистрационный номер	РегистрационныйНомерОПФР установленного	
Наименование ОПФР, установленного накопительную пенсию (выплату за счет СПН)	Элемент Пункт 8 настоящего формата	Наименование организации	НаименованиеОПФР установленного	
Сведения по виду пенсии (выплаты), установленному ОПФР	Блок Пункт 4.2.9.1 настоящего формата		СведенияПоВидуПенсииОПФР	Группа объектов
Наименование НПФ, установленного выплаты	Элемент Пункт 8 настоящего формата	Наименование организации краткое	НаименованиеНПФ установленного выплату	
Сведения по виду пенсии (выплаты), установленному НПФ	Блок Пункт 4.2.9.2 настоящего формата		СведенияПоВидуПенсииНПФ	Группа объектов

Причина прекращения выплаты	Элемент Пункт 8 настоящего формата			
Месяц последней выплаты за счет СПН	Элемент Пункт 8 настоящего формата	Месяц	Месяц Последней Выплаты	
Год последней выплаты за счет СПН	Элемент Пункт 8 настоящего формата	Год	Год Последней Выплаты	
Сведения о нетрудоспособных членах семьи, с учетом которых определен размер пенсии	Блок Пункт 4.2.9.3 настоящего формата		Сведения О нетрудоспособных Членах Семьи	Группа объектов
Страховой номер кормильца	Элемент Пункт 8 настоящего формата	Страховой номер	Страховой Номер Кормильца	
ФИО кормильца	Блок Пункт 6.43 настоящего формата	ФИО	ФИО кормильца	
Системный номер документа	Блок Пункт 6.31 настоящего формата	Системный номер входящий	Системный Номер	
Регистрационный номер ОПФР, установившего пенсию по потере кормильца	Элемент Пункт 8 настоящего формата	Регистрационный номер	Регистрационный Номер ОПФР установившего пенсии СПК	
Наименование ОПФР, установившего пенсию по потере кормильца	Элемент Пункт 8 настоящего формата	Наименование организации	Наименование ОПФР установившего СПК	
Сведения о получателях пенсии по СПК	Блок Пункт 4.2.9.4 настоящего формата		Сведения О получателях Пенсии По СП К	Группа объектов

4.2.9.1. «Сведения по виду пенсии (выплаты), установленному ОПФР»

Объект	Тип объекта	Значение, Название объекта	Тег	Дополнительные сведения
Вид пенсии (выплаты)	Элемент Пункт 8 настоящего формата	Вид пенсии	ВидВыплаты	
Дата начала пенсии	Элемент Пункт 8 настоящего формата			
Дата конца пенсии	Элемент Пункт 8 настоящего формата			
Категория пенсионера (для пенсии по случаю потери кормильца)	Элемент Пункт 8 настоящего формата		КатегорияПенсионераДляПенсииПо СПК	
Размер выплаты за счет СПН	Элемент Пункт 8 настоящего формата			
Дата отказа в назначении пенсии	Элемент Пункт 8 настоящего формата	Дата стандартная	ДатаОтказаВназначенииПенсии	
Системный номер документа	Блок Пункт 6.31 настоящего формата	Системный номер входящий	СистемныйНомер	

4.2.9.2. «Сведения по виду пенсии (выплаты), установленному НПФ»

Объект	Тип объекта	Значение, Название объекта	Тег	Дополнительные сведения
Вид пенсии (выплаты)	Элемент Пункт 8 настоящего формата	Вид пенсии	ВидВыплаты	
Дата начала пенсии	Элемент Пункт 8 настоящего формата			
Дата конца пенсии	Элемент Пункт 8 настоящего формата			

Размер выплаты за счет СПИ	Элемент Пункт 8 настоящего формата			
----------------------------	--	--	--	--

4.2.9.3. «Сведения о нетрудоспособных членах семьи, с учетом которых определен размер пенсии»

Объект	Тип объекта	Значение, Название объекта	Тег	Дополнительные сведения
Страховой номер	Элемент Пункт 8 настоящего формата	Страховой номер	СтраховойНомер	
ФИО	Блок Пункт 6.43 настоящего формата	ФИО	ФИО	
Категория	Элемент Пункт 8 настоящего формата			
Системный номер документа	Блок Пункт 6.31 настоящего формата	Системный номер входящий	СистемныйНомер	

4.2.9.4. «Сведения о получателях пенсии по СПК»

Объект	Тип объекта	Значение, Название объекта	Тег	Дополнительные сведения
Страховой номер	Элемент Пункт 8 настоящего формата			
ФИО	Блок Пункт 6.43 настоящего формата	ФИО	ФИО	
Дата начала пенсии	Элемент Пункт 8 настоящего формата			
Дата конца пенсии	Элемент Пункт 8 настоящего формата			

Категория	Элемент Пункт 8 настоящего формата			
Системный номер документа	Блок Пункт 6.31 настоящего формата	Системный номер входящий	Системный номер	

4.2.10. «Раздел 4 Выписки из ИЛС ЗЛ» как расширение блока «Исходящий документ»

Объект	Тип объекта	Значение, Название объекта	Тег	Дополнительные сведения
Страховой номер	Элемент Пункт 8 настоящего формата			Отсутствуют в составе полной выписки
Дата формирования	Элемент Пункт 8 настоящего формата			
Номер по журналу регистрации	Элемент Пункт 8 настоящего формата			
Анкетные данные	Блок Пункт 5.3 настоящего формата	Анкета	Анкетные Данные	
Дата регистрации в системе обязательного пенсионного страхования	Элемент Пункт 8 настоящего формата			
Дата смерти	Элемент Блок Пункты 8 6.6 настоящего формата	Дата стандартная Дата особая	ДатаСмерти ДатаСмертиОсобая	
Наименование НПФ, прекратившего выплату	Элемент Пункт 8 настоящего формата	Наименование организации краткое	НаименованиеНПФ прекратившего выплату	
Причина прекращения выплаты	Элемент Пункт 8 настоящего формата			
Наименование ОПФР, продлившего выплату	Элемент Пункт 8 настоящего формата	Наименование организации	НаименованиеОПФР продлившего выплату	

Основания продления выплаты	Элемент Пункт 8 настоящего формата			
Сведения по виду пенсии (выплаты)	Блок Пункт 4.2.10.1 настоящего формата		Сведения По Виду Пенсии	Группа объектов

4.2.10.1. «Сведения по виду пенсии (выплаты)»

Объект	Тип объекта	Значение, Название объекта	Тег	Дополнительные сведения
Вид пенсии (выплаты)	Элемент Пункт 8 настоящего формата	Вид пенсии	Вид Выплаты	
Дата начала пенсии	Элемент Пункт 8 настоящего формата			
Дата конца пенсии	Элемент Пункт 8 настоящего формата			
Размер выплаты за счет СПН	Элемент Пункт 8 настоящего формата		Размер Выплаты За Счет СПН	
Дата прекращения выплаты	Элемент Пункт 8 настоящего формата	Дата стандартная	Дата Прекращения Выплаты	
Дата продления выплаты	Элемент Пункт 8 настоящего формата	Дата стандартная	Дата Продления Выплаты	

4.2.11. «Раздел 5 Выписки из ИЛС ЗЛ» как расширение блока «Исходящий документ»

Объект	Тип объекта	Значение, Название объекта	Тег	Дополнительные сведения
Страховой номер	Элемент Пункт 8 настоящего формата			Отсутствуют в составе полной выписки
Дата формирования	Элемент Пункт 8 настоящего формата			
Номер по журналу регистрации	Элемент Пункт 8 настоящего формата			
Анкетные данные	Блок Пункт 5.3 настоящего формата	Анкета	АнкетныеДанные	
Дата регистрации в системе обязательного пенсионного страхования	Элемент Пункт 8 настоящего формата			
Дата смерти	Элемент Блок Пункты 8 6.6 настоящего формата	Дата стандартная Дата особая	ДатаСмерти ДатаСмертиОсобая	
Сведения о смерти застрахованного лица	Блок Пункт 4.1.10 настоящего формата	Сведения о смерти застрахованного лица		
Дата включения в ЛС документа АДВ-8	Элемент Пункт 8 настоящего формата	Дата включения в ЛС документа	ДатаВключенияАДВ8	
Сумма СПН, учтенная на дату формирования	Элемент Пункт 8. настоящего формата			
Сумма СПН в том числе учтено в резерве ПФР	Элемент Пункт 8 настоящего формата			
Сумма СПН в том числе поступило из НПФ	Элемент Пункт 8 настоящего формата			

Сумма гарантийного возмещения	Элемент Пункт 8 настоящего формата			
Сумма гарантийного возмещения	Элемент Пункт 8 настоящего формата			
Сумма возмещения недостаточности	Элемент Пункт 8 настоящего формата			
Сумма СПН, выплаченная из резерва ПФР	Элемент Пункт 8. настоящего формата			
Сумма СПН, выплаченная НПФ правопреемнику	Элемент Пункт 8 настоящего формата			

5. Блоки унифицированной структуры

5.1. Состав блоков унифицированной структуры

Название блока	Использование в блоке
Адрес общий	Анкета, ИС СЗВ-4, Запрос выписки от ЗЛ, Сведения о смерти ЗЛ, Сведения о страховых взносах и страховом стаже застрахованного лица
Анкета	Анкета ЗЛ, Заявление об обмене СС, Заявление о выдаче дубликата СС, Запрос на установление страхового номера, Выписка из ИЛС ЗЛ, Раздел 1 Выписки из ИЛС ЗЛ, Раздел 2 Выписки из ИЛС ЗЛ, Раздел 4 Выписки из ИЛС ЗЛ, Раздел 5 Выписки из ИЛС ЗЛ
Все ошибки	Входящий документ
Все периоды работы	Старые ИС СЗВ-1, Старые ИС СЗВ-3, ИС СЗВ-4, Период деятельности
Все особые заслуги	СЗВ-К, Сведения об оценке пенсионных прав
Выслуга лет	Особенности учета
Выслуга лет (один год)	Особенности учета (без оценки)
Сведения для пенсии по потере кормильца	Сведения о трудовой пенсии, Сведения о государственной пенсии
Дополнительные строки	Период работы
Заработок-доход	Старые ИС СЗВ-1, Старые ИС СЗВ-3
Исчисляемый стаж	Особенности учета
Исчисляемый стаж (один год)	Особенности учета (без оценки)
Льготный стаж	Стажевый период
Общая сумма за период	Ведомость уплаты АДВ-11
Организация	Входящая опись, Сопроводительная ведомость, Документы работодателя, Заголовок старых ИС, Документы страхователя, Ведомость уплаты АДВ-11, ИС СЗВ-4, Заявление о выборе УК, Заявление о выборе НПФ, Заявление о переходе из НПФ в НПФ, Заявление о переходе из НПФ, Заявление о переходе из НПФ в УК, Сведения о смерти ЗЛ, Сведения о фиксированном платеже, Сводная ведомость АДВ-10, Прямая регистрация, Сведения об иных периодах деятельности, Входящая опись по страховым взносам, Опись сведений, передаваемых страхователем, Входящая опись по суммам выплат и вознаграждений, Входящая опись по суммам выплат и вознаграждений и страховым взносам
Основная строка	Период работы
Особенности учета	Основная строка, Дополнительные строки
Особенности учета (без оценки)	Льготный стаж
Период работы	Все периоды работы
Прямая регистрация	Запрос об уточнении сведений заполненный, Запрос об уточнении сведений
Российский адрес	Адрес общий
Сведения об иждивенце	Сведения о назначении пенсии, Сведения для пенсии по случаю потери кормильца
Состав документов	Входящая опись, Сопроводительная ведомость, Входящая опись по страховым взносам, Входящая опись по суммам выплат и вознаграждений, Входящая опись по суммам выплат и вознаграждений и страховым взносам

Название блока	Использование в блоке
Стажевый период	Сведения о страховых взносах и страховом стаже застрахованного лица, Сведения о сумме выплат и иных вознаграждений, о начисленных и уплаченных страховых взносах на обязательное пенсионное страхование и страховом стаже застрахованного лица, Сведения о страховом стаже застрахованного лица для установления пенсии
Сумма за период	Общая сумма за период
Удостоверяющий документ	Анкета ЗЛ, Заявление об обмене СС, Заявление о выдаче дубликата СС, Правильные анкетные данные, Запрос об уточнении сведений, Запрос об уточнении сведений заполненный, Сведения о смерти ЗЛ, Запрос на установление страхового номера

5.2. «Адрес общий»

Объект	Тип объекта	Значение, Название объекта	Тег	Дополнительные сведения
Тип адреса	Элемент Пункт 8 настоящего формата			
Индекс	Элемент Пункт 8 настоящего формата			
Содержание адреса	Пункты 6.11 6.18 5.21 настоящего формата	Если Тип адреса «ИНОСТРАННЫЙ», то Блок Иностраннный адрес Если Тип адреса «НЕСТРУКТУРИРОВАННЫЙ», то Блок Неструктурированный адрес Если Тип адреса «РОССИЙСКИЙ», то Блок Российский адрес	ИностраннныйАдрес НеструктурированныйАдрес РоссийскийАдрес	

5.3. «Анкета»

Объект	Тип объекта	Значение, Название объекта	Тег	Дополнительные сведения
ФИО	Блок Пункт 6.43 настоящего формата	ФИО	ФИО	
Пол	Элемент Пункт 8 настоящего формата			
Дата рождения	Элемент Блок Пункты 8 6.6 настоящего формата	Дата стандартная Дата особая	ДатаРождения ДатаРожденияОсобая	
Место рождения	Блок Пункт 6.13 настоящего формата	Место рождения	МестоРождения	
Гражданство	Элемент Пункт 8 настоящего формата			
Адрес регистрации	Блок Пункт 5.2. настоящего формата	Адрес общий	АдресРегистрации	
Адрес фактический	Блок Пункт 5.2 настоящего формата	Адрес общий	АдресФактический	
Телефон	Элемент Пункт 8 настоящего формата			

5.4. «Все ошибки»

Объект	Тип объекта	Значение, Название объекта	Тег	Дополнительные сведения
Количество	Элемент Пункт 8 настоящего формата			
Ошибка	Блок Пункт 6.24 настоящего формата	Ошибка	Ошибка	Группа объектов

5.5. «Все периоды работы»

Объект	Тип объекта	Значение, Название объекта	Тег	Дополнительные сведения
Количество	Элемент Пункт 8 настоящего формата			
Период работы	Блок Пункт 5.19 настоящего формата	Период работы	ПериодРаботы	

5.6. «Все особые заслуги»

Объект	Тип объекта	Значение, Название объекта	Тег	Дополнительные сведения
Количество	Элемент Пункт 8 настоящего формата			
Особая заслуга	Блок Пункт 6.21 настоящего формата		ОсобаяЗаслуга	Группа объектов

5.7. «Выслуга лет»

Объект	Тип объекта	Значение, Название объекта	Тег	Дополнительные сведения
Основание ВЛ	Элемент Пункт 8 настоящего формата	По классификатору		
Выработка в часах	Блок Пункт 6.4 настоящего формата	Выработка в часах	ВыработкаВчасах	
Выработка календарная	Блок Пункт 6.2 настоящего формата	Выработка календарная	ВыработкаКалендарная	
Код исчисления	Элемент Пункт 8 настоящего формата			
Доля ставки	Элемент Пункт 8 настоящего формата			

5.8. «Выслуга лет (один год)»

Объект	Тип объекта	Значение, Название объекта	Тег	Дополнительные сведения
Основание ВЛ	Элемент Пункт 8 настоящего формата			
Выработка в часах	Блок Пункт 6.4 настоящего формата		ВыработкаВчасах	
Выработка календарная (один год)	Блок Пункт 6.3 настоящего формата		ВыработкаКалендарная	
Доля ставки	Элемент Пункт 8 настоящего формата			

5.9. «Дополнительные строки»

Объект	Тип объекта	Значение, Название объекта	Тег	Дополнительные сведения
Количество	Элемент Пункт 8 настоящего формата	от 1 до 12		
Особенности учета	Блок Пункт 5.17 настоящего формата	Особенности учета	ОсобенностиУчета	Группа объектов

5.10. «Заработок-Доход»

Объект	Тип объекта	Значение, Название объекта	Тег	Дополнительные сведения
Количество	Элемент Пункт 8 настоящего формата			
Строка заработка	Блок Пункт 6.37 настоящего формата	Строка заработка	СтрокаЗарплата	Группа объектов

5.11. «Исчисляемый стаж»

Объект	Тип объекта	Значение, Название объекта	Тег	Дополнительные сведения
Основание ИС	Элемент Пункт 8 настоящего формата	По классификатору		
Выработка в часах	Блок Пункт 6.4 настоящего формата	Выработка в часах	ВыработкаВчасах	
Выработка календарная	Блок Пункт 6.2 настоящего формата	Выработка календарная	ВыработкаКалендарная	

5.12. «Исчисляемый стаж (один год)»

Объект	Тип объекта	Значение, Название объекта	Тег	Дополнительные сведения
Основание ИС	Элемент Пункт 8 настоящего формата			
Выработка в часах	Блок Пункт 6.4 настоящего формата		Выработка	В часах
Выработка календарная (один год)	Блок Пункт 6.3 настоящего формата		Выработка	Календарная

5.13. «Льготный стаж»

Объект	Тип объекта	Значение, Название объекта	Тег	Дополнительные сведения
Номер строки	Элемент Пункт 8 настоящего формата	от 1		
Особенности учета (без оценки)	Блок Пункт 5.18 настоящего формата		Особенности	Учета

5.14. «Общая сумма за период»

Объект	Тип объекта	Значение, Название объекта	Тег	Дополнительные сведения
Количество	Элемент Пункт 8 настоящего формата			
Сумма за период	Блок Пункт 5.26 настоящего формата		Сумма	За Период
				Группа объектов

5.15. «Организация»

Объект	Тип объекта	Значение, Название объекта	Тег	Дополнительные сведения
Налоговый номер	Блок Пункт 6.15 настоящего формата	Налоговый номер	Налоговый Номер	
Код по ЕГРИП	Элемент Пункт 8 настоящего формата			
Код по ЕГРЮЛ	Элемент Пункт 8 настоящего формата			
Организационно-правовая форма	Элемент Пункт 8 настоящего формата			
Наименование организации	Элемент Пункт 8 настоящего формата			
Наименование организации краткое	Элемент Пункт 8 настоящего формата			
Регистрационный номер	Элемент Пункт 8 настоящего формата			
Подразделение организации	Блок Пункт 6.26 настоящего формата	Подразделение организации	Подразделение	
Номер лицензии	Элемент Пункт 8 настоящего формата			
Дата выдачи лицензии	Элемент Пункт 8. настоящего формата			
Дата постановки на учет	Элемент Пункт 8 настоящего формата			
Дата снятия с учета	Элемент Пункт 8 настоящего формата			

5.16. «Основная строка»

Объект	Тип объекта	Значение, Название объекта	Тег	Дополнительные сведения
Номер строки	Элемент Пункт 8 настоящего формата			
Дата начала периода	Элемент Пункт 8 настоящего формата			
Дата конца периода	Элемент Пункт 8 настоящего формата			
Особенности учета	Блок Пункт 5.17 настоящего формата	Особенности учета	ОсобенностиУчета	

5.17. «Особенности учета»

Объект	Тип объекта	Значение, Название объекта	Тег	Дополнительные сведения
Территориальные условия	Блок Пункт 6.42 настоящего формата	Территориальные условия	ТерриториальныеУсловия	
Особые условия труда	Блок Пункт 6.22 настоящего формата	Особые условия труда	ОсобыеУсловияТруда	
Исчисляемый стаж	Блок Пункт 5.11 настоящего формата	Исчисляемый стаж	ИсчисляемыйСтаж	
Декрет-Дети	Элемент Пункт 8 настоящего формата			
Выслуга лет	Блок Пункт 5.7 настоящего формата	Выслуга лет	ВыслугаЛет	

Профессия или должность	Элемент Пункт 8 настоящего формата			
Отмстка оценщика пенсионных прав	Элемент Пункт 8 настоящего формата	«ПРНТ» (Период трудовой деятельности принят), «КОРР» (Период трудовой деятельности откорректирован), «ИСКЛ» (Период трудовой деятельности исключен)		

5.18. «Особенности учета (без оценки)»

Объект	Тип объекта	Значение, Название объекта	Тег	Дополнительные сведения
Территориальные условия	Блок Пункт 6.42 настоящего формата	Территориальные условия	ТерриториальныеУсловия	
Особые условия труда	Блок Пункт 6.22 настоящего формата	Особые условия труда	ОсобыеУсловияТруда	
Исчисляемый стаж (один год)	Блок Пункт 5.12 настоящего формата	Исчисляемый стаж (один год)	ИсчисляемыйСтаж	
Декрет-Дети	Элемент Пункт 8 настоящего формата			
Выслуга лет (один год)	Блок Пункт 5.8 настоящего формата	Выслуга лет (один год)	ВыслугаЛет	

5.19. «Период работы»

Объект	Тип объекта	Значение, Название объекта	Тег	Дополнительные сведения
Основная строка	Блок Пункт 5.16 настоящего формата		ОсновнаяСтрока	
Дополнительные строки	Блок Пункт 5.9 настоящего формата		ДополнительныеСтроки	

5.20. «Прежняя регистрация»

Объект	Тип объекта	Значение, Название объекта	Тег	Дополнительные сведения
Предыдущая анкета	Блок Пункт 6.31 настоящего формата	Системный номер входящий	Предыдущая Анкета	
Дата заполнения предыдущей анкеты	Элемент Пункт 8 настоящего формата			
Страховой номер	Элемент Пункт 8 настоящего формата			
Номер реализации	Элемент Пункт 8 настоящего формата			
Анкету передал	Блок Пункт 5.15 настоящего формата	Организация	Анкету Передал	
Анкету принял	Блок Пункт 5.15 настоящего формата	Организация	Анкету Принял	

5.21. «Российский адрес»

Объект	Тип объекта	Значение, Название объекта	Тег	Дополнительные сведения
Состояние адреса	Элемент Пункт 8 настоящего формата			Используется только при значении атрибута «Стадия» = «После обработки»
Регион	Блок Пункт 6.5 настоящего формата	География	Регион	
Район	Блок Пункт 6.5 настоящего формата	География	Район	
Город	Блок Пункт 6.5 настоящего формата	География	Город	
Населенный пункт	Блок Пункт 6.5 настоящего формата	География	НаселенныйПункт	
Улица	Блок Пункт 6.5 настоящего формата	География	Улица	
Дом	Блок Пункт 6.20 настоящего формата	Нумерация	Дом	
Корпус	Блок Пункт 6.20. настоящего формата	Нумерация	Корпус	
Квартира	Блок Пункт 6.20 настоящего формата	Нумерация	Квартира	

5.22. «Сведения для пенсии по случаю потери кормильца»

Объект	Тип объекта	Значение, Название объекта	Тег	Дополнительные сведения
Страховой номер кормильца	Элемент Пункт 8 настоящего формата	Страховой номер	СтраховойНомерКормильца	
ФИО кормильца	Блок Пункт 6.43 настоящего формата	ФИО	ФИОкормильца	
Количество иждивенцев	Элемент Пункт 8 настоящего формата			
Сведения об иждивенце	Блок Пункт 5.23 настоящего формата	Сведения об иждивенце	СведенияОбИждивенце	

5.23. «Сведения об иждивенце»

Объект	Тип объекта	Значение, Название объекта	Тег	Дополнительные сведения
Страховой номер иждивенца	Элемент Пункт 8 настоящего формата	Страховой номер	СтраховойНомерИждивенца	
ФИО иждивенца	Блок Пункт 6.43 настоящего формата	ФИО	ФИОиждивенца	
Дата начала пенсии	Элемент Пункт 8 настоящего формата			
Дата конца пенсии	Элемент Пункт 8 настоящего формата			
Фиксированный базовый размер трудовой пенсии	Элемент Пункт 8 настоящего формата			
Размер страховой части	Элемент Пункт 8 настоящего формата			

Размер государственной пенсии	Элемент Пункт 8 настоящего формата			
Категория иждивенца	Элемент Пункт 8 настоящего формата			

5.24. «Состав документов»

Объект	Тип объекта	Значение, Название объекта	Тег	Дополнительные сведения
Количество	Элемент Пункт 8 настоящего формата			
Наличие документов	Блок Пункт 6.14 настоящего формата		НаличиеДокументов	Группа объектов

5.25. «Стажевый период»

Объект	Тип объекта	Значение, Название объекта	Тег	Дополнительные сведения
Номер строки	Элемент Пункт 8 настоящего формата			
Дата начала периода	Элемент Пункт 8 настоящего формата			
Дата конца периода	Элемент Пункт 8 настоящего формата			
Количество льготных составляющих	Элемент Пункт 8 настоящего формата			
Льготный стаж	Блок Пункт 5.13 настоящего формата		ЛьготныйСтаж	Группа объектов

5.26. «Сумма за период»

Объект	Тип объекта	Значение, Название объекта	Тег	Дополнительные сведения
Тип строки	Элемент Пункт 8 настоящего формата	«ДЕТАЛЬНАЯ», «ИТОГО»		
Расчетный период	Элемент Пункт 8 настоящего формата			
Страховые взносы	Блок Пункт 6.36 настоящего формата	Страховые взносы	СтраховыеВзносы	

5.27. «Удостоверяющий документ»

Объект	Тип объекта	Значение, Название объекта	Тег	Дополнительные сведения
Тип удостоверяющего	Элемент Пункт 8 настоящего формата			
Документ	Блок Пункт 6.7 настоящего формата	Документ	Документ	

6. Простые блоки унифицированной структуры

6.1. Состав простых блоков унифицированной структуры

Название модуля	Использование в блоке
Выработка календарная	Исчисляемый стаж, Выслуга лет, ИС СЗВ-4
Выработка календарная (один год)	Исчисляемый стаж (один год), Выслуга лет (один год)
Выработка в часах	Исчисляемый стаж, Выслуга лет, Исчисляемый стаж (один год), Выслуга лет (один год)
География	Российский адрес
Дата особая	Страховое свидетельство, Отказ в выдаче документа, Запрос об уточнении сведений, Запрос об уточнении сведений о заполненный, Анкета, Заявление о переходе из НПФ, Заявление о переходе из НПФ в НПФ, Заявление о переходе из НПФ, Заявление о переходе из НПФ, Заявление о переходе из НПФ в УК, Уведомление НПФ, Правильные анкетные данные, СЗВ-К, Сведения о смерти 3Л, Заявление о выдаче дубликата СС, Актуализация лицевого счета застрахованного лица, Сведения о смерти застрахованного лица, Раздел 1 Выписки из ИЛС 3Л, Раздел 2 Выписки из ИЛС 3Л, Заявление об отказе от финансирования НЧТП, Заявление об отзыве заявления об отказе от финансирования НЧТП, Выписка из ИЛС 3Л, Раздел 4 Выписки из ИЛС 3Л, Раздел 5 Выписки из ИЛС 3Л
Документ	Удостоверяющий документ
Заработок	Справка о зарплатке
Заработок-доход по категории 3Л	Сводная ведомость АДВ-10
Изменение РПК за период	Формирование РПК
Иностраный адрес	Адрес общий
Кэффициент уплаты	Уплата за год, Доплата Акта о включении сведений, Документы страхователя 2014
Место рождения	Страховое свидетельство, Отказ в выдаче документа, Запрос об уточнении сведений, Запрос об уточнении сведений о заполненный, Анкета, Заявление о выдаче дубликата СС, Сведения о смерти 3Л, Правильные анкетные данные
Наличие документов	Состав документов
Налоговый номер	Организация, Сведения о страховых взносах и страховом стаже застрахованного лица, Сведения о сумме выплат и иных вознаграждений в пользу физического лица, Сведения о сумме выплат и иных вознаграждений, о начисленных и уплаченных страховых взносах на обязательное пенсионное страхование и страховом стаже застрахованного лица, Сведения о страховом стаже застрахованного лица для установления пенсии
Начисленные страховые взносы СЗВ-1	Старые ИС СЗВ-1
Начисленные страховые взносы СЗВ-3	Старые ИС СЗВ-3
Неструктурированный адрес	Адрес общий
Номер пачки внешний	Входящая опись, Входящая опись по страховым взносам, Входящая опись по суммам выплат и вознаграждений, Входящая опись по суммам выплат и вознаграждений и страховым взносам
Нумерация	Российский адрес

Название модуля	Использование в блоке
Особая услуга	Все особые заслуги
Особые условия труда	Особенности учета, Особенности учета (без оценки)
Отчетный период	Пачка старых ИС, Заголовок старых ИС, Сводная ведомость АДВ-10, Входящая опись по страховым взносам, Сведения о страховых взносах и страховом стаже застрахованного лица, Опись сведений, передаваемых страхователем, Сведения о сумме выплат и иных вознаграждений, о начисленных и уплаченных страховых взносах на обязательное пенсионное страхование и страховом стаже застрахованного лица, Входящая опись по суммам выплат и вознаграждений и страховым взносам, Сведения о страховом стаже застрахованного лица для установления пенсии
Ошибка	Все ошибки
Пенсионное действие	Запрос выписки от органа, осуществляющего пенсионное обеспечение
Подразделение организации	Организация
Программа подготовки данных	Заголовок файла
Размер пенсии	Сведения о трудовой пенсии
Сведения об уведомлении НПФ	Входящая опись
Сведения о договоре	Заголовок старых ИС, Уведомление НПФ
Системный номер входящий	Входящий документ, Исходящий документ, Прямая регистрация, Заголовок Акта о включении сведений, Элемент Акта о включении сведений, Доплата Акта о включении сведений, Сведения по виду пенсии (выплаты), установленному ОПФР, Сведения о получателях пенсии по СПК, Сведения о нетрудоспособных членах семьи, с учетом которых определен размер пенсии, Раздел 3 Выписки из ИЛС ЗЛ, Сведения о ДСВ, Самостоятельная уплата ДСВ
Системный номер исходящий	Входящая опись, Исходящий документ, Расписка, Запрос об уточнении сведений заполненный
Состояние входящего документа	Входящий документ
Состояние исходящего документа	Исходящий документ
Сотрудник подразделения	Заголовок Акта о включении сведений, СЗВ-К
Страховые взносы	Пачка СЗВ-4, Сумма за период, Ведомость уплаты АДВ-11, Уплата за год, ИС СЗВ-4, Доплата Акта о включении сведений, Сведения о фиксированном платеже, Документы страхователя 2014
Строка заработка	Заработок-доход
Сумма выплат и иных вознаграждений	Входящая опись по суммам выплат и вознаграждений, Сведения о сумме выплат и иных вознаграждений в пользу физического лица
Сумма выплат и иных вознаграждений, начисленных в пользу застрахованного лица	Входящая опись по суммам выплат и вознаграждений и страховым взносам, Сведения о сумме выплат и иных вознаграждений, о начисленных и уплаченных страховых взносах на обязательное пенсионное страхование и страховом стаже застрахованного лица
Сумма страховых взносов на часть трудовой пенсии	Входящая опись по страховым взносам, Сведения о страховых взносах и страховом стаже застрахованного лица, Сведения об исходных сведениях, Сведения о сумме выплат и иных вознаграждений, о начисленных и уплаченных страховых взносах на обязательное пенсионное страхование и страховом стаже застрахованного лица, Входящая опись по суммам выплат и вознаграждений и страховым взносам
Тариф страховых взносов	Пачка СЗВ-4, Заголовок старых ИС, Ведомость уплаты АДВ-11, ИС СЗВ-4
Территориальные условия	Пачка СЗВ-4, Особенности учета, СЗВ-К, Период иной деятельности, Сведения об оценке пенсионных прав, Особенности учета (без оценки)

Название модуля	Использование в блоке
ФИО	Страховое свидетельство, Отказ в выдаче документа, Анкета, Заголовок старых ИС, ИС СЗВ-4, Заявление о выборе УК, Заявление о выборе НПФ, Заявление о переходе из НПФ, Заявление о переходе из НПФ в ПФР, Заявление о переходе из ПФР в УК, Уведомление НПФ, Заявление об обмене СС, Заявление о выдаче дубликата СС, Запрос выписки от органа, осуществляющего пенсионное обеспечение, Запрос выписки от ЗЛ, СЗВ-К, Расписка, Запрос об уточнении сведений, Запрос об уточнении сведений пенсионной застрахованности, Запрос выписки от ЗЛ, СЗВ-К, Заявление о назначении пенсии, Сведения о фиксированном платёже, Правильные анкетные данные, Сведения об иных периодах деятельности, Сведения для пенсии по потере кормильца, Сведения об иждивенце, Сведения о страховых взносах и страховом стаже застрахованного лица, Актуализация лицевого счета застрахованного лица, Сведения о сумме выплат и иных вознаграждений в пользу физического лица, Сведения о сумме выплат и иных вознаграждений, о начисленных и уплаченных страховых взносах на обязательное пенсионное страхование и страховом стаже застрахованного лица, Сведения о страховом стаже застрахованного лица для установления пенсии, Заявление об отказе от финансирования НЧТП, Заявление об отзыве заявления об отказе от финансирования НЧТП, Сведения о получателях пенсии по СПК, Сведения о нетрудоспособных членах семьи, с учетом которых определен размер пенсии, Раздел 3 Выписки из ИЛС ЗЛ

6.2. «Выработка календарная»

Элемент	Значение	Дополнительные сведения
Все Годы	>= 0	
Все Месяцы	от 0 до 12	
Все Дни	от 0 до 29	

6.3. «Выработка календарная (один год)»

Элемент	Значение	Дополнительные сведения
Все Месяцы	от 0 до 12	
Все Дни	от 0 до 29	

6.4. «Выработка в часах»

Элемент	Значение	Дополнительные сведения
Часы	>=0	
Минуты	от 0 до 59	

6.5. «География»

Элемент	Значение	Дополнительные сведения
Географическое название		
Сокращение		

6.6. «Дата особая»

Элемент	Значение	Дополнительные сведения
День	0...31	
Месяц	0...12	
Год	1900...2099	

6.7. «Документ»

Элемент	Значение	Дополнительные сведения
Наименование удостоверяющего		
Серия римские цифры		
Серия русские буквы		
Номер удостоверяющего		
Дата выдачи		
Кем выдан		

6.8. «Зарботок»

Элемент	Значение	Дополнительные сведения
Тип строки	«МЕСЦ», «ИТОГ»	
Год		
Месяц		
Начислено всего		

6.9. «Заработок-доход по категории ЗЛ»

Элемент	Значение	Дополнительные сведения
Тип строки	«МЕСЯЦ », «ИТОГО»	
Месяц	от 1 до 12	
По категории зарботок		
По категории пособие по временной нетрудоспособности		
Средняя численность работников		
Признак тарифа		
Начислено страховых взносов		
Перечислено страховых взносов		

6.10. «Изменение РПК за период»

Элемент	Значение	Дополнительные сведения
Дата начала периода		
РПК на начало периода		
Прирост РПК за счет уплаченных страховых взносов		
Прирост РПК за счет размера отказа от страховой части пенсии		
Прирост РПК за счет индексации		
Дата конца периода		
Часть РПК, учтенная при назначении/перерасчете пенсии		
РПК на конец периода		
Тип пенсионного действия		

6.11. «Иностраннный адрес»

Элемент	Значение	Дополнительные сведения
Код страны		
Название страны		
Адрес		

6.12. «Коэффициент уплаты»

Элемент	Значение	Дополнительные сведения
Коэффициент страховой		
Коэффициент накопительный		
Коэффициент дополнительный		Только для периодов 2002-2009 (форм СЗВ-4)

6.13. «Место рождения»

Элемент	Значение	Дополнительные сведения
Тип места рождения		
Город рождения		
Район рождения		
Регион рождения		
Страна рождения		

6.14. «Наличие документов»

Элемент	Значение	Дополнительные сведения
Тип документа		
Количество	1...200	

6.15. «Налоговый номер»

Элемент	Значение	Дополнительные сведения
ИНН		
КПП		

6.16. «Начисленные страховые взносы СЗВ-1»

Элемент	Значение	Дополнительные сведения
Страховые взносы работодателя		
Страховые взносы работника		

6.17. «Начисленные страховые взносы СЗВ-3»

Элемент	Значение	Дополнительные сведения
Сумма заработка с начала года		
Сумма взносов с начала года		

6.18. «Неструктурированный адрес»

Элемент	Значение	Дополнительные сведения
Адрес		

6.19. «Номер пачки внешний»

Элемент	Значение	Дополнительные сведения
Основной	1...99999	
По подразделению	1...99999	

6.20. «Нумерация»

Элемент	Значение	Дополнительные сведения
Сокращение		
Номер		

6.21. «Особая заслуга»

Элемент	Значение	Дополнительные сведения
Условия повышения пенсий		
Полное наименование		

6.22. «Особые условия труда»

Объект	Значение	Дополнительные сведения
Основание ОУТ		
Позиция списка		

6.23. «Отчетный период»

Элемент	Значение	Дополнительные сведения
Квартал		
Год		
Название		

Для форм СЗВ-1 и СЗВ-3 отчетный период указывается по следующим правилам:

№	отчетный период		календарный период (название)
	квартал	год	
1.	3	1996	с 01.01.1996 по 30.09.1996
2.	4	1996	с 01.10.1996 по 31.12.1996
3.	0	1996	с 01.01.1996 по 31.12.1996
4.	2	гггг	с 1997 года по 2000 год действует следующее правило периодичности
			с 01.01.гггг по 30.06.гггг
5.	4	гггг	с 01.07.гггг по 31.12.гггг
6.	0	гггг	с 01.01.гггг по 31.12.гггг
			с 1 января 2001 года действует следующее правило периодичности
7.	2	гггг	с 01.01.гггг по 30.06.гггг
8.	4	гггг	с 01.07.гггг по 31.12.гггг
9.	0	гггг	с 01.01.гггг по 31.12.гггг
10.	5	гггг	с 01.01.гггг по 31.03.гггг

11.	6	гггг	с 01.04.гггг по 30.06.гггг
12.	7	гггг	с 01.07.гггг по 30.09.гггг
13.	8	гггг	с 01.10.гггг по 31.12.гггг
14.	1	гггг	с 01.01.гггг по 30.09.гггг
15.	3	гггг	с 01.04.гггг по 30.09.гггг
16.	9	гггг	с 01.04.гггг по 31.12.гггг

Для форм СПВ-1, СЗВ-6-1 и СЗВ-6-2 отчетный период указывается по следующим правилам:

отчетный период		календарный период (название)	примечания
квартал	год		
2010 год			
1	2010	с 01.01.2010 по 30.06.2010	(1 полугодие 2010)
2	2010	с 01.07.2010 по 31.12.2010	(2 полугодие 2010)
0	2010	с 01.01.2010 по 31.12.2010	(весь год 2010)
2011 год			
1	2011	с 01.01.2011 по 31.03.2011	(1 квартал 2011)
2	2011	с 01.04.2011 по 30.06.2011	(2 квартал 2011)
3	2011	с 01.07.2011 по 30.09.2011	(3 квартал 2011)
4	2011	с 01.10.2011 по 31.12.2011	(4 квартал 2011)
0	2011	с 01.01.2011 по 31.12.2011	(весь год 2011)

Для формы СПВ-2 отчетный период указывается по следующим правилам:

отчетный период		календарный период (название)	примечания
квартал	год		
2014 год			
3	2014	с 01.01.2014 по 31.03.2014	3 месяца
6	2014	с 01.01.2014 по 30.06.2014	полугодие
9	2014	с 01.01.2014 по 30.09.2014	9 месяцев
0	2014	с 01.01.2014 по 31.12.2014	12 месяцев (весь год)

6.24. «Ошибка»

Элемент	Значение	Дополнительные сведения
Код ошибки		
Строка		
Текст ошибки		

6.25. «Пенсионное действие»

Элемент	Значение	Дополнительные сведения
Тип пенсионного действия		
Дата совершения пенсионного действия		
Вид пенсии		
Сумма пенсии по инвалидности (нарастающим итогом)		
Признак отказа от страховой части пенсии		
Тип отказа от страховой части пенсии		
Размер отказа от страховой части пенсии		
Сумма отказа от страховой части пенсии (нарастающим итогом)		
Форма пенсионного действия		

6.26. «Подразделение организации»

Элемент	Значение	Дополнительные сведения
Наименование подразделения организации		
Номер подразделения организации		

6.27. «Программа подготовки данных»

Элемент	Значение	Дополнительные сведения
Название программы		
Версия		

6.28. «Размер пенсии»

Элемент	Значение	Дополнительные сведения
Фиксированный базовый размер трудовой пенсии		
Индексация фиксированного базового размера трудовой пенсии		
Размер страховой части		
Индексация страховой части		
Размер накопительной пенсии		
Индексация накопительной пенсии		
Размер доплат		

6.29. «Сведения об уведомлении НПФ»

Элемент	Значение	Дополнительные сведения
Номер уведомления		
Дата уведомления		
Дата начала периода		
Дата конца периода		
Дата регистрации документа		
Дата отправки письма		

6.30. «Сведения о договоре»

Элемент	Значение	Дополнительные сведения
Номер		
Дата заключения		
Код вида выплаты		
Название вида выплаты		

6.31. «Системный номер входящий»

Элемент	Значение	Дополнительные сведения
Код подразделения		
Входящий номер		
Номер в пачке		
Экземпляр		

6.32. «Системный номер исходящий»

Элемент	Значение	Дополнительные сведения
Код подразделения		
Исходящий номер		

6.33. «Состояние входящего документа»

Элемент	Значение	Дополнительные сведения
Этап обработки		
Наличие ошибок		
Перенос между уровнями		

6.34. «Состояние исходящего документа»

Элемент	Значение	Дополнительные сведения
Состояние		
Причина невручения		
Дата распечатки		
Дата вручения		

6.35. «Сотрудник подразделения»

Элемент	Значение	Дополнительные сведения
Код подразделения		
Табельный номер		

6.36. «Страховые взносы»

Элемент	Значение	Дополнительные сведения
Страховые		
Накопительные		
Дополнительные		Только для периодов 2002-2009 (форм СЗВ-4)

6.37. «Строка заработка»

Элемент	Значение	Дополнительные сведения
Тип строки	«МЕСЯЦ», «ИТОГО»	
Месяц	от 1 до 12	
Начислено всего		
Начислено по больничным		

6.38. «Сумма выплат и иных вознаграждений»

Элемент	Значение	Дополнительные сведения
Тип строки	«МЕСЯЦ», «ИТОГ»	
Месяц	от 1 до 12	
Сумма выплат всего		
Сумма выплат в том числе, на которые начислены страховые взносы на ОПС		

6.39. «Сумма выплат и иных вознаграждений, начисленных в пользу застрахованного лица»

Объект	Тип объекта	Значение, Название объекта	Тег	Дополнительные сведения
Тип строки	Элемент	«МЕСЦ», «ИТОГ»		
Месяц	Элемент	от 1 до 12		
Сумма выплат всего	Элемент			
Сумма выплат в том числе, на которые начислены страховые взносы на ОПС, входящих в базу для начисления страховых взносов, не превышающую предельную	Элемент	Сумма выплат в том числе, на которые начислены страховые взносы на ОПС	Сумма Выплат Начислены Страховые Взносы Не Превышающие	
Сумма выплат в том числе, на которые начислены страховые взносы на ОПС, входящих в базу для начисления страховых взносов, превышающую предельную	Элемент	Сумма выплат в том числе, на которые начислены страховые взносы на ОПС	Сумма Выплат Начислены Страховые Взносы Превышающие	

6.40. «Сумма страховых взносов на часть трудовой пенсии»

Элемент	Значение	Дополнительные сведения
Начислено		
Уплачено		

6.41. «Тариф страховых взносов»

Элемент	Значение	Дополнительные сведения
Код категории		
Код дополнительного тарифа		
Название категории		
Название дополнительного тарифа		

6.42. «Территориальные условия»

Элемент	Значение	Дополнительные сведения
Основание ГУ		
Коэффициент		

6.43. «ФИО»

Элемент	Значение	Дополнительные сведения
Фамилия		
Имя		
Отчество		

7. Дополнительные типы данных

Для целей обеспечения общности описания характеристик элементов вводятся дополнительные типы данных, базирующихся на основных типах (дата, строка, число):

Тип данных	Размерность	Описание
Анкетные	Строка 40	
Дата	дд.мм.гггг	
Деньги	Число 15,2	
Количество	Число 3,0	

8. Унифицированные элементы

При необходимости тег, указанный для унифицированного элемента, может быть перепределен при описании формата блока, в котором данный элемент используется.

Название элемента	Тип данных/ Размерность/ Значение	Использование в блоке	Тег
Адрес	Строка 200	Иностраный адрес, Неструктурированный адрес	Адрес
Валюта	Строка 10	Заголовок старых ИС	Валюта
Версия	Строка 10	Программа подготовки данных	Версия
Версия формата	Строка 5	Заголовков файла	ВерсияФормата
Вид деятельности	Строка 10 / по классификатору	Период деятельности, Период иной деятельности	ВидДеятельности
Вид корректировки	Строка 20 / «КОРРЕКТИРУЮЩАЯ», «ОТМЕНЯЮЩАЯ»	Пачка СЗВ-4, ИС СЗВ-4	ВидКорректировки
Вид пенсии	Строка 20 / «ПО СТАРОСТИ», «ПО ИНВАЛИДНОСТИ», «ПО ПОТЕРЕ КОРМИЛЬЦА»	Пенсионное действие, Сведения о трудовой пенсии, Сведения о государственной пенсии, Сведения по виду пенсии (выплаты), Сведения по виду пенсии (выплаты), Сведения по виду пенсии (выплаты), установленному НПФ, Сведения по виду пенсии (выплаты), установленному ОПФР	ВидПенсии
Вид финансирования	Строка 3 / «4:1» «1:1» «0:1»	Сведения о софинансировании	ВидСофинансирования
Вид формы	Строка 10 /		ВидФормы

Название элемента	Тип данных/ Размерности/ Значение	Использование в блоке	Тег
	«СЗВ-4-1», «СЗВ-4-2»	ИС СЗВ-4	
	«СЗВ-К», «СЗВ-К+»		
	«СПВ-1», «СЗВ-6-1», «СЗВ-6-2»		Сведения о страховых взносах и страховом стаже застрахованного лица
Все годы	Число 2,0	Выработка календарная	ВсеГоды
Все дни	Число 2,0	Выработка календарная, Выработка календарная (один год)	ВсеДни
Все месяцы	Число 2,0	Выработка календарная, Выработка календарная (один год)	ВсеМесяцы
Входящий номер	Число 11,0	Системный номер входящий	ВходящийНомер
Географическое название	Анкетные	География	ГеографическоеНазвание
Год	Число 4,0	Дата особая, Заработок, Отчетный период, Движение СПН за период, Этап движения СПН, Входящая опись по суммам выплат и вознаграждений, Сведения о сумме выплат и иных вознаграждений в пользу физического лица, Раздел 3 Выписки из ИЛС ЗЛ, Тариф страхового взноса на накопительную пенсию, Сведения о ДСВ, Самостоятельная уплата ДСВ, Сведения о финансировании	Год
Год отражения ЧФР	Число 4,0	Размер ЧФР	ГодОтраженияЧФР
Год подачи сведений	Число 4,0	Сведения об иных периодах деятельности	ГодПодачиСведений
Год поступления страховых взносов	Число 4,0	Страховые взносы на финансирование накопительной пенсии, Размер ЧФР	ГодПоступленияВзносов
Город рождения	Анкетные	Место рождения	ГородРождения
Гражданство	Анкетные	Анкета	Гражданство
Группа инвалидности	Строка 5	Сведения о назначении пенсии	ГруппаИнвалидности
Дата ведомости	Дата	Ведомость уплаты АДВ-11	ДатаВедомости
Дата включения в лицевой счет	Дата	Элемент Акта о включении сведений	ДатаВключенияЛицевойСчет
Дата включения в ЛС документа	Дата	Раздел 5 Выписки из ИЛС ЗЛ, Самостоятельная уплата ДСВ	ДатаВключенияДокумента
Дата вручения	Дата	Состояние исходящего документа	ДатаВручения
Дата выдачи	Дата	Документ	ДатаВыдачи
Дата выдачи лицензии	Дата	Организация	ДатаВыдачиЛицензии
Дата выдачи справки	Дата	Справка о зарплате	ДатаВыдачиСправки
Дата действия	Дата	Сведения о фиксированном платеже, Элемент Акта о включении сведений	ДатаДействия

Название элемента	Тип данных/ Размерность/ Значение	Использование в блоке	Тег
Дата заключения	Дата	Сведения о договоре	ДатаЗаключения
Дата записи акта о смерти	Дата	Сведения о смерти ЗЛ	ДатаЗаписиАкта
Дата заполнения	Дата	<p>Анкета застрахованного лица, Запрос на установление страхового номера, Заявление об обмене страхового свидетельства, Заявление о выдаче дубликата страхового свидетельства, Сведения о смерти застрахованного лица, Сведения о фиксированном платёже, Сведения о назначении пенсии, Расписка, Заявление о выборе УК, Заявление о выборе НПФ, Заявление о переходе из НПФ в НПФ, Заявление о переходе из НПФ, Заявление о переходе из НПФ в УК, Уведомление НПФ, СЗВ-К, Запрос выписки от ЗЛ, Заголовки старых ИС, ИС СЗВ-4, Сводная ведомость АДВ-10, Ведомость уплаты АДВ-11, Запрос об уточнении сведений заполненный, Сведения об иных периодах деятельности, Сведения о страховых взносах и страховом стаже застрахованного лица, Опись сведений, передаваемых страхователем, Актуализация лицевого счета застрахованного лица, Сведения о сумме выплат и иных вознаграждений в пользу физического лица, Сведения о сумме выплат и иных вознаграждений, о начисленных и уплаченных страховых взносах на обязательное пенсионное страхование и страховом стаже застрахованного лица, Сведения о страховом стаже застрахованного лица для установления пенсии, Заявление об отказе от финансирования НЧТП, Заявление об отказе от финансирования НЧТП</p>	ДатаЗаполнения
Дата заполнения входящего	Дата	Отказ в выдаче документа, Запрос об уточнении сведений	ДатаВходящего
Дата заполнения предыдущей анкеты	Дата	Прекрестная регистрация	ДатаПредыдущейАнкеты
Дата исполнения	Дата	Сведения о ДСВ, Самостоятельная уплата ДСВ	ДатаИсполнения

Название элемента	Тип данных/ Размерность/ Значение	Использование в блоке	Тег
Дата конца пенсии	Дата	Сведения об иждивенце, Сведения по виду пенсии (выплаты), Сведения по виду пенсии (выплаты), установленному НПФ, Сведения по виду пенсии (выплаты), установленному ОПФР, Сведения о получателях пенсии по СПК	ДатаПенсииС
Дата конца периода	Дата	Основная строка, Справка о зарботке, Сведения об уведомлении НПФ, Изменение РПК за период, Период иной деятельности, Стажевый период, ИПК за период	ДатаКонцаПериода
Дата назначения	Дата	Сведения о трудовой пенсии, Сведения о государственной пенсии, ИПК за период	ДатаНазначения
Дата начала пенсии	Дата	Сведения об иждивенце, Сведения по виду пенсии (выплаты), Сведения по виду пенсии (выплаты), установленному НПФ, Сведения по виду пенсии (выплаты), установленному ОПФР, Сведения о получателях пенсии по СПК	ДатаПенсииПо
Дата начала периода	Дата	Основная строка, Справка о зарботке, Сведения об уведомлении НПФ, Изменение РПК за период, Период иной деятельности, Стажевый период, ИПК за период	ДатаНачалаПериода
Дата операционного дня	Дата	Сведения о ДСВ, Самостоятельная уплата ДСВ	ДатаОперДня
Дата отправки письма	Дата	Сведения об уведомлении НПФ, Заявление о выборе УК, Заявление о выборе НПФ, Заявление о переходе из НПФ в НПФ, Заявление о переходе из НПФ, Заявление о переходе из НПФ в УК, Заявление об отказе от финансирования НЧТП, Заявление об отказе от финансирования НЧТП, Заявление об отказе от финансирования НЧТП, Заявление об отказе от средствах пенсионных накоплений	ДатаОтправки
Дата по состоянию на	Дата	Сведения о средствах пенсионных накоплений	ДатаПоСостояниюНа
Дата последней индексации	Дата	Формирование РПК	ДатаПоследнейИндексации
Дата постановки на учет	Дата	Организация	ДатаПостановкиНаУчет

Название элемента	Тип данных/ Размерность/ Значение	Использование в блоке	Тег
Дата принятия решения о включении сведений	Дата	Заголовок Акта о включении сведений	ДатаАктаВключения
Дата решения территориального органа	Дата	Справка о зарботке, Сведения об акте о завершении правовой обработки	ДатаРешения
Дата распечатки	Дата	Состояние исходящего документа	ДатаРаспечатки
Дата регистрации в системе обязательного пенсионного страхования	Дата	Страховое свидетельство, Раздел 1 Выписки из ИЛС ЗЛ, Раздел 2 Выписки из ИЛС ЗЛ, Выписка из ИЛС ЗЛ, Раздел 4 Выписки из ИЛС ЗЛ, Раздел 5 Выписки из ИЛС ЗЛ	ДатаРегистрации
Дата регистрации документа	Дата	Сведения об уведомлении НПФ, Заявление о выборе УК, Заявление о выборе НПФ, Заявление о переходе из НПФ в НПФ, Заявление о переходе из НПФ, Заявление о переходе из НПФ в УК, Заявление об отказе от финансирования НЧТП, Заявление об отказе от заявления об отказе от финансирования НЧТП	ДатаРегистрацииДокумента
Дата смерти	Дата	Сведения о смерти ЗЛ, Раздел 1 Выписки из ИЛС ЗЛ, Раздел 2 Выписки из ИЛС ЗЛ	ДатаСмерти
Дата снятия с учета	Дата	Организация	ДатаСнятияСучета
Дата создания	Дата	Движение СПИ за период	ДатаСоздания
Дата совершения пенсионного действия	Дата	Пенсионное действие, Этап осуществления выплаты	ДатаПенсионногоДействия
Дата составления пачки документов	Дата	Входящая опись, Входящая опись по страховым взносам, Входящая опись по суммам выплат и вознаграждений, Входящая опись по суммам выплат и вознаграждений и страховым взносам	ДатаСоставления

Название элемента	Тип данных/ Размерность/ Значение	Использование в блоке	Тег
Дата стандартная	Дата	Страховое свидетельство, Отказ в выдаче документа, Запрос об уточнении сведений, Запрос об уточнении сведений заполненный, Анкета, Заявление о выборе УК, Заявление о выборе НПФ, Заявление о переходе из НПФ в НПФ, Заявление о переходе из НПФ, Заявление о переходе из НПФ в УК, Уведомление НПФ, Правильные анкетные данные, СЗВ-К, Сведения о смерти ЗЛ, Заявление о выдаче дубликата СС, Сведения о страховых взносах и страховом стаже застрахованного лица, Актуализация лицевого счета застрахованного лица, Сведения о страховом стаже застрахованного лица для установления пенсии, Выписка из ИЛС ЗЛ, Раздел 4 Выписки из ИЛС ЗЛ, Сведения по виду пенсии (выплаты), Раздел 5 Выписки из ИЛС ЗЛ, Сведения по виду пенсии (выплаты), Установленному ОПФР, Сведения о сумме передачи, Этап движения МСК-УК, Сведения заявления МСК, Этап движения МСК-НПФ, Суммы по этапу выплаты	ДатаСтандартная
Дата уведомления	Дата	Сведения об уведомлении НПФ	ДатаУведомления
Дата упразднения	Дата	Движение СПН за период	ДатаУпразднения
Дата формирования запроса выписки	Дата	Запрос выписки от органа, осуществляющего пенсионное обеспечение	ДатаЗапроса
Дата формирования	Дата	Отказ в выдаче документа, Запрос об уточнении сведений, Раздел 1 Выписки из ИЛС ЗЛ, Раздел 2 Выписки из ИЛС ЗЛ, Выписка из ИЛС ЗЛ, Раздел 4 Выписки из ИЛС ЗЛ, Раздел 5 Выписки из ИЛС ЗЛ	ДатаФормирования
Декрет-Дети	Строка 10 / по классификатору	Особенности учета, Особенности учета (без оценки)	ДекретДети
День	Число 2,0	Дата особая	День
Доля ставки	Число 3,2 / 0,1...2	Выслуга лет, Выслуга лет (один год)	ДоляСтавки
Дополнительные	Деньги	Страховые взносы	Дополнительные
Дополнительные сведения	Строка 100	Отказ в выдаче документа, Сведения об иных периодах деятельности	ДополнительныеСведения

Название элемента	Тип данных/ Размерность/ Значение	Использование в блоке	Тег
Заверение документа	Строка 10 / «ПФР», «ВНЕШНИЙ»	Входящий документ	Заверение/Документа
Задолженность по уплате страховых взносов на конец отчетного периода	Деньги	Сводная ведомость АДВ-10	Задолженность ПоВзносам
Имя	Анкетные	ФИО	Имя
Имя файла	Строка 100	Файл исходящих документов, Файл входящих документов, Сведения об исходных сведениях, Сведения о корректирующих (отменяющих) сведениях	ИмяФайла
Индекс	Число 6,0	Адрес общий	Индекс
Индексация государственной пенсии	Деньги	Сведения о государственной пенсии	ИндексацияГосударственной
Индексация фиксированного базового размера трудовой пенсии	Деньги	Размер пенсии	ИндексацияБазовой
Индексация страховой части	Деньги	Размер пенсии	ИндексацияСтраховой
Индексация накопительной пенсии	Деньги	Размер пенсии	ИндексацияНакопительной
Индивидуальная часть тарифа страховых взносов на финансирование страховой пенсии	Число 2,0 / 16, 10	ИПК за период	ТарифСтраховыхВзносовСтрахова я
ИНН	Число 12,0	Налоговый номер, Сведения о страховщике на день обращения за выплатой за счет СПН»	ИНН
ИПК	Число 10,3	ИПК за период	ИПК
Источник данных	Строка 40 / «СТРАХОВАТЕЛЬ», «ТРАНСФЕР-АГЕНТ», «НПФ», «ПФР», «ОПФР-ЛИЧНО», «ОПФР-ПРОЧЕЕ», «ОРГАН_ЗАГС», «МФЦ», «ПОРТАЛ ГОСУСЛУГ», «АГЕНТ ПОРТАЛА ПФР»,	Заголовок файла	ИсточникДанных
Исходящий номер	Число 11,0	Системный номер исходящий	ИсходящийНомер
Категория	Строка 50	Сведения о получателях пенсии по СПК, Сведения о нетрудоспособных членах семьи, с учетом которых определен размер пенсии	Категория
Категория иждивенца	Строка 50	Сведения об иждивенце	КатегорияИждивенца
Категория пенсионера (для пенсии по случаю потери кормильца)	Строка 50	Сведения по виду пенсии (выплаты), установленному ОПФР	КатегорияПенсионераДляПенсии ПоСПК
Квартал	Число 1,0	Отчетный период	Квартал
Кем выдан	Строка 80	Документ	КемВыдан
Код вида выплаты	Строка 6 / по классификатору	Сведения о договоре	КодВидаВыплаты

Название элемента	Тип данных/ Размерность/ Значение	Использование в блоке	Тег
Код дополнительного тарифа	Строка 4/ по классификатору	Тариф страховых взносов	КодДополнительногоТарифа
Код исключения	Число 4,0	Выслуга лет	КодИсчисления
Код категории	Строка 4/ по классификатору	Тариф страховых взносов, Сводная ведомость АДВ-10, Входящая опись по страховым взносам, Сведения о страховых взносах и страховом стаже застрахованного лица, Сведения об исходных сведениях, Сведения о корректирующих (отменяющих) сведениях, Входящая опись по суммам выплат и вознаграждений, Сведения о сумме выплат и иных вознаграждений в пользу физического лица, Входящая опись по суммам выплат и вознаграждений и страховым взносам, Сведения о сумме выплат и иных вознаграждений, о начисленных и уплаченных страховых взносах на обязательное пенсионное страхование и страховом стаже застрахованного лица, Сведения о страховом стаже застрахованного лица для установления пенсии	КодКатегории
Код основания завершения правовой обработки	Строка 15/ «ПОЛНЫЙ ОБЪЕМ», «СМЕРТЬ ЗЛ», «ПЕНСИЯ», «НЕТ РЕЗУЛЬТАТА»	Сведения об акте о завершении правовой обработки	КодОснованияЗавершенияПравовойОбработки
Код ошибки	Строка 20	Ошибка	КодОшибки
Код по ЕГРИП	Число 15,0	Организация	КодЕГРИП
Код по ЕГРЮЛ	Число 13,0	Организация	КодЕГРЮЛ
Код подразделения	Число 6,0	Системный номер входящей, Системный номер исходящей, Сотрудник подразделения	КодПодразделения
Код страны	Число 3,0	Иностранный адрес	КодСтраны

Название элемента	Тип данных/ Размерность/ Значение	Использование в блоке	Тег
Количество	Количество	Все ошибки, Состав документов, Наличие документов, Зарботок-доход, Все периоды работы, Дополнительные строки, Период до реформы, Сведения страхователей, Документы работодателя; Все пенсионные действия, Все особые услуги, Стаж до регистрации, Весь Зарботок за период, Справка о зарботке, Весь зарботок-доход по категории ЗЛ, Общая сумма за период, Запрос об уточнении сведений, Сведения об иных периодах деятельности, Движение СПН-УК, Движение СПН-НПФ, Движение МСК-УК, Движение МСК-НПФ	Количество
Количество ЗЛ	Число 7,0	Сведения об исходных сведениях, Сведения о корректирующих (отменяющих) сведениях	КоличествоЗЛ
Количество иждивенцев	Количество	Сведения о назначении пенсии, Сведения для пенсии по потере кормильца	КоличествоИждивенцев
Количество льготных составляющих	Количество	Стажевый период	КоличествоЛьготныхСоставляющих
Коэффициент	Число 3,2/ от 1,00 до 2,00	Территориальные условия	Коэффициент
Коэффициент дополнительный	Число 6,5	Коэффициент уплаты	КоэффициентДополнительный
Коэффициент накопительный	Число 6,5	Коэффициент уплаты	КоэффициентНакопительный
Коэффициент страховой	Число 6,5	Коэффициент уплаты	КоэффициентСтраховой
Коэффициент прироста СПН	Число 15,12	Результат инвестирования СПН	КоэффициентПриростаСПН
КПП	Число 9,0	Налоговый номер	КПП
Кто заполнил	Строка 20/ «СТРАХОВАТЕЛЬ», «ЗАСТРАХОВАННОЕ ЛИЦО»	Расписка	КтоЗаполнил
Месяц	Число 2,0	Дата особая, Зарботок, Строка зарботка, Зарботок-доход по категории ЗЛ, Сумма выплат и иных вознаграждений, Сумма выплат и иных вознаграждений по дополнительному тарифу, Раздел 3 Выписки из ИЛС ЗЛ	Месяц
Минуты	Число 2,0	Выработка в часах	Минуты
Название	Строка 30	Отчетный период	Название
Название вида выплаты	Строка 20/ по классификатору	Сведения о договоре	НазваниеВидаВыплаты

Название элемента	Тип данных/ Размерность/ Значение	Использование в блоке	Тег
Название дополнительного тарифа	Строка 20/ по классификатору	Тариф страховых взносов	Название/ДополнительногоТарифа
Название категории	Строка 20/ по классификатору	Тариф страховых взносов	НазваниеКатегории
Название программы	Строка 40	Программа подготовки данных	НазваниеПрограммы
Название страны	Строка 100/ в соответствии с постановлением Госстандарта России от 14.12.2001 № 529-ст (с последующими изменениями и дополнениями)	Инострантный адрес	НазваниеСтраны
Наименование организации	Строка 100	Организация, Период деятельности, Последний результат инвестирования, Движение СПН за период, Сведения об акте о завершении правовой обработки, Раздел 3 Выписки из ИЛС ЗЛ, Сведения о ДСВ, Сведения заявлений МСК	НаименованиеОрганизации
Наименование организации краткое	Строка 50	Организация, Сведения о страховых взносах и страховом стаже застрахованного лица, Сведения о сумме выплат и иных вознаграждений в пользу физического лица, Сведения о сумме выплат и иных вознаграждений, о начисленных и уплаченных страховых взносах на обязательное пенсионное страхование и страховом стаже застрахованного лица, Сведения о страховом стаже застрахованного лица для установления пенсии, Раздел 3 Выписки из ИЛС ЗЛ, Сведения о страховщике на день обращения за выплатой за счет СПН»	НаименованиеКраткое
Наименование основания завершения правовой обработки	Строка 100	Сведения об акте о завершении правовой обработки	НаименованиеОснованияЗавершенияПравовойОбработки
Наименование подразделения организации	Строка 100	Подразделение организации	НаименованиеПодразделения

Название элемента	Тип данных/ Размерность/ Значение	Использование в блоке	Тег
Наименование портфеля	Строка 100	Заявление о выборе УК, Заявление о переходе из НПФ в УК, Последний результат инвестирования, Сведения о ГУК	Наименование Портфеля
Наименование удостоверяющего	Строка 80/ по классификатору	Документ	Наименование Удостоверяющего
Накопительные	Деньги	Страховые взносы, Страховые взносы на финансирование накопительной пенсии, Суммы по этапу выплаты	Накопительные
Наличие ошибок	Строка 20/ «ПРАВИЛЬНЫЙ», «ОШИБОЧНЫЙ»	Состояние входящего документа	Наличие Ошибок
Начислено	Деньги	Сумма страховых взносов на часть трудовой пенсии	Начислено
Начислено страховых взносов	Деньги	Заработок-доход по категории ЗЛ	Начислено Взносов
Начислено всего	Деньги	Пачка Старых ИС, Заработок, Строка заработка	Начислено Всего
Начислено по больничным	Деньги	Пачка Старых ИС, Строка заработка	Начислено По Больничным
Номер	Строка 20	Нумерация, Сведения о договоре, Сведения о смерти ЗЛ, Сведения заявления МСК	Номер
Номер в пачке	Число 3,0	Системный номер входящий, Входящий документ	Номер Впачке
Номер лицензии	Строка 20	Организация	Номер Лицензии
Номер по журналу регистрации	Строка 20	Запрос выписки от органа, осуществляющего пенсионное обеспечение, Отказ в выдаче документа, Заявление о выборе УК, Заявление о выборе НПФ, Заявление о переходе из НПФ в НПФ, Заявление о переходе из НПФ, Заявление о переходе из НПФ в УК, Заявление об отказе от финансирования НЧТП, Заявление об отзыве заявления об отказе от финансирования НЧТП, Выписка из ИЛС ЗЛ, Раздел 1 Выписки из ИЛС ЗЛ, Раздел 2 Выписки из ИЛС ЗЛ, Раздел 4 Выписки из ИЛС ЗЛ, Раздел 5 Выписки из ИЛС ЗЛ	Номер По Журналу
Номер подразделения организации	Строка 6	Подразделение организации	Номер Подразделения
Номер решения территориального органа	Строка 20	Справка о зарботке, Сведения об акте о завершении правовой обработки	Номер Решения
Номер реализации	Число 3,0	Прежняя регистрация	Номер Реализации

Название элемента	Тип данных/ Размерность/ Значение	Использование в блоке	Тег
Номер справки о зарботке	Число 8,0	Справка о зарботке	НомерСправкиОзарботке
Номер строки	Число 2,0	Основная строка, Движение СПН за период, Стажевый период, Льготный стаж	НомерСтроки
Номер Элемента	Число 9,0	Элемент Акта о включении сведений	НомерЭлемента
Номер строки лицевого счета	Число 3,0	Элемент Акта о включении сведений	НомерСтрокиЛС
Номер строки уплаты	Число 10,0	Элемент Акта о включении сведений	НомерСтрокиУплаты
Номер уведомления	Строка 20	Сведения об уведомлении НПФ	НомерУведомления
Номер удостоверяющего	Число 8,0	Документ	НомерУдостоверяющего
Нормативный размер страховых взносов в календарном году	Деньги	ИПК за период	НормативныйРазмерСтраховыхВзносов
Организационно-правовая форма	Строка 40	Организация	Форма
Основание ВЛ	Строка 8/ по классификатору	Выслуга лет, Выслуга лет (один год)	ОснованиеВЛ
Основание ИС	Строка 7/ по классификатору	Исчисляемый стаж, Исчисляемый стаж (один год)	ОснованиеИС
Основание ОУТ	Строка 6/ по классификатору	Особые условия труда	ОснованиеОУТ
Основание смены УК или НПФ	Строка 50/ «ВСТУПЛЕНИЕ В ДСВ» (ДСВ), «ОСНОВНОЕ ПРИНЯТИЕ РЕШЕНИЙ» (ИНВК), «ЛИКВИДАЦИЯ» (ЛИКВ), «НА ОСНОВАНИИ РЕШЕНИЯ СУДА» (СУД), «РАЗДЕЛЕНИЕ ПОРТФЕЛЕЙ ВЭБ УК» (СТОП)	Сведения о движении СПН	ОснованиеСменыУКилиНПФ
Основание ТУ	Строка 4/ по классификатору	Территориальные условия	ОснованиеТУ
Основания продления выплаты	Строка 10	Раздел 4 Выписки из ИЛС ЗЛ	ОснованияПродленияВыплаты
Основной	Число 5,0	Номер пачки внешней	Основной
Отметка о представлении сведений	Строка 20/ «ПРЕДСТАВЛЕНЫ РАНЕЕ», «БУДУТ ПРЕДСТАВЛЕНЫ»	Заявление о выдаче дубликата страхового свидетельства	ОтметкаОпредставленииСведений
Отметка о прежней регистрации	Строка 20/ «ПРЕЖДЕ», «НИКОГДА»	Запрос об уточнении сведений заполненный	ОтметкаОпрежнейРегистрации
Отметка оценщика пенсионных прав	Строка 4	Особенности учета	ОтметкаОценщика
Отчество	Анкетные	ФИО	Отчество

Название элемента	Тип данных/ Размерность/ Значение	Использование в блоке	Тег
Ошибки, выявленные при визуальном контроле	Строка 100	Заявление о выборе УК, Заявление о выборе НПФ, Заявление о переходе из НПФ в НПФ, Заявление о переходе из НПФ, Заявление о переходе из НПФ в УК, Заявление об отказе от финансирования НЧТП, Заявление об отказе от финансирования НЧТП	ВизуальныйКонтроль
Первый год РПК	Число 4,0	Формирование РПК	ПервыйГодРПК
Перенос между уровнями	Строка 4	Состояние входящего документа, Элемент Акта о включении сведений	ПереносМеждуУровнями
Перечислено страховых взносов	Деньги	Заработок-доход по категории ЗЛ	ПеречисленоВзносов
Период инвестирования	Число 4,0	Последний результат инвестирования, Результат инвестирования СПИ, Результат инвестирования МСК	ПериодИнвестирования
Период уплаты	Число 4,0	Доплата Акта о включении сведений	ПериодУплаты
По подразделению	Число 5,0	Номер пачки внешний	ПоПодразделению
Позиция списка	Строка 20	Особые условия труда	ПозицияСписка
По категории заработка	Деньги	Заработок-доход по категории ЗЛ	ПоКатегорииЗаработок
По категории пособие по временной нетрудоспособности	Деньги	Заработок-доход по категории ЗЛ	ПоКатегорииПособий
Пол	Строка 10/ «МУЖСКОЙ», «ЖЕНСКИЙ»	Анкета, Страховое свидетельство, Заявление о выдаче дубликата страхового свидетельства, Заявление о выборе УК, Заявление о выборе НПФ, Заявление о переходе из НПФ в НПФ, Заявление о переходе из НПФ, Заявление о переходе из НПФ в УК, Уведомление НПФ, Сведения о смерти ЗЛ, Запрос об уточнении сведений, Запрос об уточнении сведений заполненный, Правильные анкетные данные, Актуализация лицевого счета застрахованного лица, Заявление об отказе от финансирования НЧТП, Заявление об отказе от финансирования НЧТП	Пол
Полное наименование	Строка 100	Особая заслуга	ПолноеНаименование
Порядковый номер	Число 2,0	Сведения об исходных сведениях, Сведения о корректирующих (отменяющих) сведениях	ПорядковыйНомер
Правильность сведений в исходящем документе	Строка 20/ «ПРАВИЛЬНЫЕ», «ОШИБОЧНЫЕ»	Расписка	ПравильностьСведений

Название элемента	Тип данных/ Размерность/ Значение	Использование в блоке	Тег
Признак отказа от страховой части пенсии	Строка 4/ «ДА», «НЕТ»	Пенсионное действие	ПризнакОтказаОтЧастиПенсии
Признак отмены места рождения	Строка 20/ «ОТМЕНЕНО»	Заявление об обмене страхового свидетельства, Заявление о выдаче дубликата страхового свидетельства, Правильные анкетные данные	ПризнакОтменыМестаРождения
Признак отмены отчества	Строка 20/ «ОТМЕНЕНО»	Заявление об обмене страхового свидетельства, Заявление о выдаче дубликата страхового свидетельства, Правильные анкетные данные	ПризнакОтменыОтчества
Признак тарифа	Строка 1/ «Р», «М»	Ведомость уплаты АДВ-11, Заработок-доход по категории ЗЛ	ПризнакТарифа
Признак уплаты	Строка 3/ «ДА», «НЕТ»	Сведения о страховом стаже застрахованного лица для установления пенсии	ПризнакУплаты
Примечание	Строка 150	Период иной деятельности	Примечание
Прирост РПК за счет индексации	Деньги	Изменение РПК за период	ПриростРПКзаСчетИндексации
Прирост РПК за счет размера отказа от страховой части пенсии	Деньги	Изменение РПК за период	ПриростРПКзаСчетОтказаОтСтраховой
Прирост РПК за счет уплаченных страховых взносов	Деньги	Изменение РПК за период	ПриростРПКзаСчетВзносов
Причина невручения	Строка 20/ «УВОЛЬНЕНИЕ», «КОМАНДИРОВКА», «ПРОЧЕЕ»	Состояние исходящего документа, Расписка	ПричинаНевручения
Причина отказа	Строка 60	Отказ в выдаче документа	ПричинаОтказа
Причина прекращения выплаты	Строка 10	Раздел 3 Выписки из ИЛС ЗЛ, Раздел 4 Выписки из ИЛС ЗЛ	ПричинаПрекращенияВыплаты
Профессия или должность	Строка 100	Особенности учета	ПрофессияДолжность
Процент страховых взносов на накопительную пенсию в соответствии с выбором ЗЛ	Число 1,0/ «0», «2», «6»	Заявление о выборе УК, Заявление о переходе из НПФ в УК	ПроцентВзносовНаНакопительную
Размер выплаты за счет СПН	Деньги	Сведения по виду пенсии (выплаты), Сведения по виду пенсии (выплаты), установленному НПФ, Сведения по виду пенсии (выплаты), установленному ОПФР	РазмерВыплатыЗаСчетСПН
Размер доплат	Деньги	Размер пенсии	РазмерДоплат
Размер государственной пенсии	Деньги	Сведения о государственной пенсии, Сведения об иждивенце	РазмерГосударственнойПенсии
Размер страховой части	Деньги	Размер пенсии, Сведения об иждивенце	РазмерСтраховой
Размер накопительной пенсии	Деньги	Размер пенсии	РазмерНакопительной

Название элемента	Тип данных/ Размерность/ Значение	Использование в блоке	Тег
Размер отказа от страховой части пенсии	Деньги	Пенсионное действие	РазмерОтказаОтЧастииПенсии
Район рождения	Анкетные	Место рождения	РайонРождения
Расчетный период	Число 4,0	Пачка СЗВ-4, Ведомость уплаты АДВ-11, ИС СЗВ-4, Уплата за год, Заголовки Акта о включении сведений, Сумма за период, Сведения о фиксированном платёже, Движение СПН за период	РасчетныйПериод
Регион рождения	Анкетные	Место рождения	РегионРождения
Регистрационный номер	Строка 14/ Формат строки: 999-999-9999999	Организация, Заголовки Акта о включении сведений, Сведения о страховых взносах и страховом стаже застрахованного лица, Сведения об акте о завершении правовой обработки, Сведения о сумме выплат и иных вознаграждений в пользу физического лица, Сведения о сумме выплат и иных вознаграждений, о начисленных и уплаченных страховых взносах на обязательное пенсионное страхование и страховом стаже застрахованного лица, Сведения о страховом стаже застрахованного лица для установления пенсии, Раздел 3 Выписки из ИЛС ЗЛ, Сведения о ДСВ	РегистрационныйНомер
Результат инвестирования	Число 15,12	Последний результат инвестирования	РезультатИнвестирования
РПК на 01.01.2002	Деньги	Запрос выписки от органа, осуществляющего пенсионное обеспечение	РПКна01.01.2002
РПК на конец периода	Деньги	Изменение РПК за период	РПКнаКонецПериода
РПК на начало периода	Деньги	Изменение РПК за период	РПКнаНачалоПериода
Сведения о назначении (перерасчете) пенсии	Строка 100	Сведения о трудовой пенсии	СведенияОпенсии
Серия римские цифры	Строка 8	Документ	СерияРимскиеЦифры
Серия русские буквы	Строка 8	Документ	СерияРусскиеБуквы
Системный номер мешка	Число 9,0	Движение СПН за период	СистемныйНомерМешка
Событие	Строка 60	Движение СПН за период	Событие
Сокращение	Строка 30	География, Нумерация	Сокращение
Состояние	Строка 20/ «ВРУЧЕН», «ОЖИДАЕТ ВРУЧЕНИЯ», «НЕ ВРУЧЕН», «ВРУЧЕН», «ПЕРЕДАН РАБОТОДАТЕЛЮ»	Состояние исходящего документа	Состояние

Название элемента	Тип данных/ Размерность/ Значение	Использование в блоке	Тег
Состояние адреса	строка 20 / «ПРАВИЛЬНЫЙ», «ОШИБОЧНЫЙ»	Российский адрес	СостояниеАдреса
Состояние документа	Строка 4/ «АКТЛ» «УПРЗ» «ИНВС» «ИНУП» «ИНУП» «СТРН»	Сведения о ДСВ, Самостоятельная уплата ДСВ	СостояниеДокумента
Состояние элемента	Строка 4/ «АКТЛ» «УПРЗ» «ПОЛН»	Элемент Акта о включении сведений	СостояниеЭлемента
Сноска передача СПН-НПФ	Строка 1000	Сведения о движении СПН	СноскаПередачаСПН-НПФ
Средняя численность работников	Число 6,0	Заработок-доход по категории ЗЛ	СредняяЧисленностьРаботников
Страна рождения	Анкетные	Место рождения	СтранаРождения

Название элемента	Тип данных/ Размерность/ Значение	Использование в блоке	Тег
Страховой номер	Строка 14	<p>Страховое свидетельство, Заявление об обмене страхового свидетельства, Заявление о выдаче дубликата страхового свидетельства, Заголовки старых ИС, ИС СЗВ-4, Отказ в выдаче документа, Заявление о выборе УК, Заявление о выборе НПФ, Заявление о переходе из НПФ в НПФ, Заявление о переходе из НПФ, Заявление о переходе из НПФ в УК, Уведомление НПФ, Элемент Акта о включении сведений, Запрос выписки от органа, осуществляющего пенсионное обеспечение, СЗВ-К, Прямая регистрация, Сведения о смерти ЗЛ, Сведения о фиксированном платеже, Сведения о назначении пенсии, Расписка, Запрос выписки от ЗЛ, Сведения об иных периодах деятельности, Сведения для пенсии по потере кормильца, Сведения об иждивенце, Сведения о страховых взносах и страховом стаже застрахованного лица, Актуализация лицевого счета застрахованного лица, Сведения о сумме выплат и иных вознаграждений в пользу физического лица, Сведения о сумме выплат и иных вознаграждений, о начисленных и уплаченных страховых взносах на обязательное пенсионное страхование и страховом стаже застрахованного лица, Сведения о страховом стаже застрахованного лица для установления пенсии, Заявление об отказе от финансирования НЧТП, Заявление об отзыве заявления об отказе от финансирования НЧТП, Выписка из ИЛС ЗЛ, Раздел 1 Выписки из ИЛС ЗЛ, Раздел 2 Выписки из ИЛС ЗЛ, Раздел 4 Выписки из ИЛС ЗЛ, Раздел 5 Выписки из ИЛС ЗЛ, Сведения о получателях пенсии по СПК, Сведения о нетрудоспособных членах семьи, с учетом которых определен размер пенсии</p>	СтраховойНомер
Страховые	Деньги	Страховые взносы	Страховые
Страховые взносы работника	Деньги	Начисленные страховые взносы СЗВ-1	ВзносыРаботника

Название элемента	Тип данных/ Размерность/ Значение	Использование в блоке	Тег
Страховые взносы работодателя	Деньги	Начисленные страховые взносы СЗВ-1	ВзносыРаботодателя
Строка	Число 3,0	Ошибка	Строка
Сумма	Деньги	Сведения о корректирующих (отменяющих) сведениях	Сумма
Сумма взносов с начала года	Деньги	Начисленные страховые взносы СЗВ-3	СуммаВзносовСначалаГода
Сумма выплат всего	Деньги	Сумма выплат и иных вознаграждений	СуммаВыплатВсего
Сумма выплат в том числе, на которые начислены страховые взносы на ОПС	Деньги	Сумма выплат и иных вознаграждений, Сумма выплат и иных вознаграждений, начисленных в пользу застрахованного лица	СуммаВыплатНачисленыСтраховыеВзносы
Сумма выплат по дополнительному тарифу	Деньги	Сумма выплат и иных вознаграждений по дополнительному тарифу	СуммаВыплатПоДополнительномуТарифу
Сумма возмещения недостаточности	Деньги	Раздел 5 Выписки из ИЛС ЗЛ, Суммы по этапу выплаты	СуммаВозмещенияНедостаточности
Сумма гарантийного возмещения	Деньги	Раздел 5 Выписки из ИЛС ЗЛ, Суммы по этапу выплаты	СуммаГарантийногоВозмещения
Сумма гарантийного возмещения	Деньги	Раздел 5 Выписки из ИЛС ЗЛ, Суммы по этапу выплаты	СуммаГарантийногоВозмещения
Сумма ДСВ	Деньги	Сведения о ДСВ, Самостоятельная уплата ДСВ, Сведения о софинансировании, Суммы по этапу выплаты	СуммаДСВ
Сумма заработка с начала года	Деньги	Начисленные страховые взносы СЗВ-3	СуммаЗарплатаСначалаГода
Сумма инвестиционного дохода	Деньги	Результат инвестирования СПИ, Этап движения МСК-УК, Результат инвестирования МСК, Движение МСК-УК, Движение МСК-НПФ, Этап движения МСК-НПФ, Суммы по этапу выплаты	СуммаИнвестиционногоДохода
Сумма к софинансированию	Деньги	Сведения о софинансировании	СуммаКсофинансированию

Название элемента	Тип данных/ Размерность/ Значение	Использование в блоке	Тег
Сумма МСК	Деньги	Сведения заявления МСК, Этап движения МСК-УК, Результат инвестирования МСК, Движение МСК-УК, Движение МСК-НПФ, Этап движения МСК-НПФ, Суммы по этапу выплаты	СуммаМСК
Сумма отказа от страховой части пенсии (нарастающим итогом)	Деньги	Пенсионное действие	СуммаОтказаОтСтраховой
Сумма переданных СПН	Деньги	Сведения о сумме передачи	СуммаПереданныхСПН
Сумма СПН	Деньги	Суммы по этапу выплаты	СуммаСПН
Сумма СПН переданных в НПФ	Деньги	Этап движения СПН-НПФ	СуммаСПНпереданныхВНПФ
Сумма СПН переданных из НПФ	Деньги	Этап движения СПН-НПФ	СуммаСПНпереданныхИзНПФ
Сумма СПН переданных в УК	Деньги	Этап движения СПН-УК	СуммаСПНпереданныхВУК
Сумма СПН отозванных из УК	Деньги	Этап движения СПН-УК	СуммаСПНотозванныхИзУК
Сумма СПН в том числе учтено в резерве ПФР	Деньги	Раздел 5 Выписки из ИЛС ЗЛ	СуммаСПНвТомЧислеУчтеноВрезервеПФР
Сумма СПН в том числе поступило из НПФ	Деньги	Раздел 5 Выписки из ИЛС ЗЛ	СуммаСПНвТомЧислеПоступилоИзНПФ
Сумма СПН, выплаченная из резерва ПФР	Деньги	Раздел 5 Выписки из ИЛС ЗЛ	СуммаСПНвыплаченнаяИзРезерваПФР
Сумма СПН, выплаченная НПФ правопреемнику	Деньги	Раздел 5 Выписки из ИЛС ЗЛ	СуммаСПНвыплаченнаяНПФправправопреемнику
Сумма СПН, учтенная на дату формирования	Деньги	Раздел 5 Выписки из ИЛС ЗЛ	СуммаСПНучтеннаяНаДатуФормирования
Сумма средств ПН, поступивших в ПФР	Деньги	Движение СПН за период	СуммаСредствПНпоступившихВПФР
Сумма средств ПН, передаваемых ПФР	Деньги	Движение СПН за период	СуммаСредствПНпередаваемыхПФР
Сумма пенсии по инвалидности (нарастающим итогом)	Деньги	Пенсионное действие	СуммаСтраховойЧастиПоИнвалидности
Сумма расходов	Деньги	Расходы на инвестирование	СуммаРасходов
Сумма ЧФР	Деньги	Размер ЧФР, Суммы по этапу выплаты	СуммаЧФР
Табельный номер	Строка 10	Сотрудник подразделения	ТабельныйНомер
Текст ошибки	Строка 120	Ошибка	ТекстОшибки
Телефон	Анкетные	Анкета	Телефон
Тип АДВ-11	Строка 20/ «МБ-ЖРАСЧЕТНАЯ», «ПОЛНАЯ»	Ведомость уплаты АДВ-11	ТипАДВ-11

Название элемента	Тип данных/ Размерность/ Значение	Использование в блоке	Тег
Тип адреса	Строка 20/ «ИНОСТРАННЫЙ», «НЕСТРУКТУРИРОВАННЫЙ», «РОССИЙСКИЙ»	Адрес общий	ТипАдреса
Тип акта	Строка 20/ «МЕЖРАСЧЕТНЫЙ», «ПОЛНЫЙ», «ИСПРАВЛЯЮЩИЙ»	Заголовки Акта о включении сведений	ТипАкта
Тип входящего документа	Строка 50 / Значения приведены в таблице 1 в пункте 3.1.2 настоящего формата	Отказ в выдаче документа, Запрос об уточнении сведений	ТипВходящегоДокумента
Тип входящей описи	Строка 50	Входящая опись, Входящая опись по страховым взносам, Входящая опись по суммам выплат и вознаграждений, Входящая опись по суммам выплат и вознаграждений и страховым взносам	ТипВходящейОписи
Тип договора	Строка 20/ «ТРУДОВОЙ», «ГРАЖДАНСКО-ПРАВОВОЙ»	Входящая опись по суммам выплат и вознаграждений, Сведения о сумме выплат и иных вознаграждений в пользу физического лица, Сведения о сумме выплат и иных вознаграждений, о начисленных и уплаченных страховых взносах на обязательное пенсионное страхование и страховом стаже застрахованного лица	ТипДоговора
Тип документа	Строка 50 / Значения приведены в таблице 1 в пункте 3.1.2 настоящего формата	Наличие документов	ТипДокумента
Тип запроса выписки	Строка 20/ «НАЗНАЧЕНИЕ», «КОРРЕКТИРОВКА», «ПЕРЕРАСЧЕТ», «КОНВЕРТАЦИЯ»	Запрос выписки от органа, осуществляющего пенсионное обеспечение	ТипЗапросаВыписки
Тип исходящего документа	Строка 50/ Значения приведены в таблице 1 в пункте 3.1.2 настоящего формата	Расписка	ТипИсходящегоДокумента
Тип корректировки	Строка 20/ «ИСХОДНАЯ», «КОРРЕКТИРУЮЩАЯ»	Движение СПИ за период	ТипКорректировки
Тип места рождения	Строка 15/ «ОСОБОЕ» или «СТАНДАРТНОЕ»	Место рождения	ТипМестаРождения

Название элемента	Тип данных/ Размерность/ Значение	Использование в блоке	Тег
Тип мешка	Строка 4/ «ПФР», «НПФ», «УК»	Движение СПИ за период	ТипМешка
Тип отказа от страховой части пенсии	Строка 20/ «ДОЛЯ», «СУММА»	Пенсионное действие	ТипОтказаОтЧастиПенсии
Тип пенсионного действия	Строка 4	Пенсионное действие, Изменение РПК за период, ИПК за период, Этап осуществления выплаты	ТипПенсионногоДействия
Тип сведений	Строка 15/ «ИСХОДНАЯ», «ПЕНСИОННАЯ», «КОРРЕКТИРУЮЩАЯ», «ОТМЕНЯЮЩАЯ»	Пачка СЗВ-4, Старые ИС СЗВ-1, Старые ИС СЗВ-3, ИС СЗВ-4, СЗВ-К, Сведения об иных периодах деятельности, Входящая опись по страховым взносам, Сведения о страховых взносах и страховом стаже застрахованного лица, Входящая опись по суммам выплат и вознаграждений, Сведения о сумме выплат и иных вознаграждений в пользу физического лица Входящая опись по суммам выплат и вознаграждений и страховым взносам, Сведения о сумме выплат и иных вознаграждений, о начисленных и уплаченных страховых взносах на обязательное пенсионное страхование и страховом стаже застрахованного лица, Сведения о страховом стаже застрахованного лица для установления пенсии	ТипСведений
Тип строки	Строка 4	Заработок, Строка заработка, Сумма за период, Заработок-доход по категории ЗЛ,	ТипСтроки
Тип строки о сведениях	Строка 20 / «ПО ПАЧКЕ», «ПО КАТЕГОРИИ», «ПО СТРАХОВАТЕЛЮ»	Сведения об исходных сведениях, Сведения о корректирующих (отменяющих) сведениях	ТипСтрокиОсведениях
Тип удостоверяющего	Строка 14/ по классификатору	Удостоверяющий документ	ТипУдостоверяющего
Тип файла данных	Строка 30	Заголовок файла	ТипФайла
Удостоверитель подписи застрахованного лица	Строка 20/ «НОТАРИУС», «КОНСУЛ», «ГОСПИТАЛЬ», «ВОЕННАЯ ЧАСТЬ», «УИИ», «УСЗН»	Заявление о выборе УК, Заявление о выборе НПФ, Заявление о переходе из НПФ, Заявление о переходе из НПФ в УК, Заявление об отказе от финансирования НЧТП, Заявление об отзыве заявления об отказе от финансирования НЧТП	Удостоверитель
Уплачено	Деньги	Сумма страховых взносов на часть трудовой пенсии	Уплачено

Название элемента	Тип данных/ Размерность/ Значение	Использование в блоке	Тег
Условия повышения пенсий	Строка 10	Особая заслуга	УсловияПовышенияПенсий
Учено	Деньги	Сведения о страховых взносах и страховом стаже застрахованного лица, Сведения о сумме выплат и иных вознаграждений, о начисленных и уплаченных страховых взносах на обязательное пенсионное страхование и страховом стаже застрахованного лица, ИПК за период	Учено
Фамилия	Анкетные	ФИО	Фамилия
Фиксированный базовый размер трудовой пенсии	Деньги	Размер пенсии, Сведения об иждивенце	РазмерБазовой
Форма пенсионного действия	Строка 10/ «НОВОЕ», «ОТМЕНЯЮЩЕЕ»	Пенсионное действие	ФормаПенсионногоДействия
Часть РПК, учтенная при назначении/перерасчете пенсии	Деньги	Изменение РПК за период	ЧастьРПКучтеннаяВПенсии
Часы	Число 5,0	Выработка в часах	Часы
Число АДВ-11	Количество	Документы страхователя	ЧислоАДВ-11
Число актов	Количество	Документы страхователя	ЧислоАктов
Число документов о передаче средств ПН	Количество	Формирование пенсионных накоплений	ЧислоДокументовОпередачеСредствПН
Число застрахованных лиц	Количество	Ведомость уплаты АДВ-11, Сводная ведомость АДВ-10	ЧислоЗастрахованныхЛиц
Число лет уплаты	Количество	Стаж и уплата за год, Сведения о средствах пенсионных накоплений	ЧислоЛетУплаты
Число лет ЧФР	Количество	Сведения о средствах пенсионных накоплений	ЧислоЛетЧФР
Число пачек с документами	Количество	Ведомость уплаты АДВ-11, Сводная ведомость АДВ-10, Описание сведений, передаваемых страхователем	ЧислоПачек
Число периодов учета	Количество	Формирование РПК, Формирование пенсионных накоплений, Формирование ИПК	ЧислоПериодовУчета
Число СЗВ-4	Количество	Документы страхователя	ЧислоСЗВ-4
Число удовлетворенных выборов	Количество	Раздел 2.1.Сведения о средствах пенсионных накоплений по источнику ОПС, Раздел 2.2.Сведения о средствах пенсионных накоплений по источнику ДСВ, Раздел 2.3.Сведения о средствах пенсионных накоплений по источнику МСК	ЧислоУдовлетворенныхВыборов
Число уплат	Количество	Все доплаты Акта	ЧислоУплат

Название элемента	Тип данных/ Размерность/ Значение	Использование в блоке	Тег
Число ФП	Количество	Документы страхователя	ЧислоФП
Число элементов	Количество	Все элементы Акта	ЧислоЭлементов
Экземпляр	Число 2,0	Системный номер входящий	Экземпляр
Этап обработки	Строка 4	Состояние входящего документа	ЭтапОбработки